Musica
1
F 21,1

SLUB
Wir führen Wissen.
http://digital.slub-dresden.de/id42660072X/1
gefördert von der
Deutschen Forschungsgemeinschaft
DFG

SLUB
Wir führen Wissen.
http://digital.slub-dresden.de/id42660072X/2
gefördert von der
Deutschen Forschungsgemeinschaft
DFG

SLUB
Wir führen Wissen.
http://digital.slub-dresden.de/id42660072X/3
gefördert von der
Deutschen Forschungsgemeinschaft
DFG

Datum	Name,

SLUB
Wir führen Wissen.
http://digital.slub-dresden.de/id42660072X/4
gefördert von der
Deutschen Forschungsgemeinschaft
DFG

XIII Arie, Tomo I (Sg No. 123) Mus. 1-F-21, 1

1. Rinaldo da Capua : Duetto „Vanne addio - Ti lascio o cara" (2S, vl 1, 2, vla, b)
2. " " " : Aria „Fui lieto allor che intorno" (m. 2 fl, 2 cor)
3. " " " : " „Caro, son tua così (" " ") = Olimpiade III/2
4. " " " : " „Al mio cor parlar non sento (" 2 ob, ")
5. David Perez : " „Vorrei spiegar l'affanno" = Semiramide I/4
6. " " : " „Voi che le mie viande" (m. 2 ob, 2 cor, 2 tr) = " II/3 "
7. " " : " „Se vile mi brama quell'alma (m. 2 fl, 2 cor)
8. " " : " „Per voi soli, amati rai"
9. " " : " „Se è ver, che t'accendi" = Allessandro n. Indie II/12 (Aless.)
10. Pasquale Cafaro : " „A chi soffre un mar d'affanni"
11. Antonio Aurisicchio : " „Son dolci i sospiri, mia vita" (m. 2 fl, 2 cor)
12. B. Galuppi : " „Ah, non lasciarmi, no" = Didone II/4 (Didone)
13. Gaetano Pampani : " „Tu vuoi ch'io senta ancora" (m. 2 ob, 2 cor)

1. Mario in Numidia 2. Mario in Numidia. 4. Mario in Numidia 7. La Semiramide riconosciuta.
10. La disfatta di Bario 11. L'Andromaca.

Inhalt.

Anrisicchio.	2 Arie à S. col str.	f. 59. 64.
/ Cäsare	Aria — — — —	55.
Rinaldo di Capua.	3 Arie — — — —	5. 13. 24.
/	Duetto à 2 S. — — —	1.
/ Pampani	Aria à S. — — —	18.
Perez.	[5] (4) Arie à S. — — —	30. 33. 42. 48. 55. [51]

ma quel piano

SLUB
Wir führen Wissen.
http://digital.slub-dresden.de/id42660072X/7
gefördert von der
Deutschen Forschungsgemeinschaft
DFG

E 45 1

Ductto del Sig.r Rinaldo di Capua.

1.

Violini

p.o

Ti lascio o cara, quel sospiro, ahi

Larghetto Vanne addio, ma quel pianto ahi qual pena!

p.o

Mus. 1-F-21,1

SLUB Wir führen Wissen. http://digital.slub-dresden.de/id42660072X/8 gefördert von der Deutschen Forschungsgemeinschaft DFG

rinf: p?

– qual martire, questa è pena oh Dio più amara, oh Dio, più amara della

questa è pena oh Dio più amara, oh Dio più amara della

rinf: p?

SLUB Wir führen Wissen. http://digital.slub-dresden.de/id42660072X/9 gefördert von der Deutschen Forschungsgemeinschaft DFG

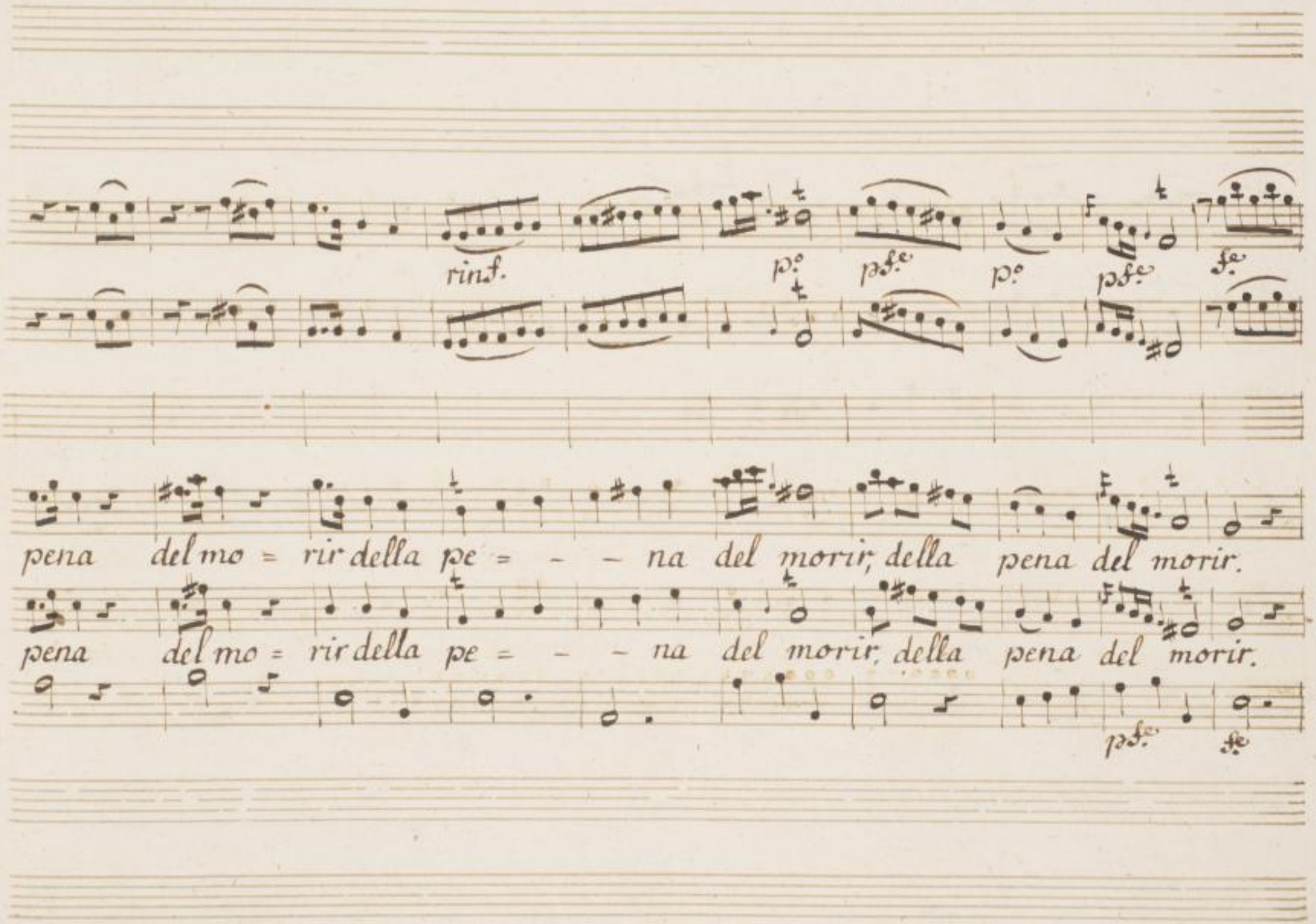

SLUB
Wir führen Wissen.
http://digital.slub-dresden.de/id42660072X/10
gefördert von der
Deutschen Forschungsgemeinschaft
DFG

ti lascio o cara,

Vanne addio, ma quel

p.

SLUB Wir führen Wissen. http://digital.slub-dresden.de/id42660072X/11 gefördert von der Deutschen Forschungsgemeinschaft DFG

quel sospiro ahi qual martire, questa è pena oh Dio più amara del=la

pianto ahi qual pena, questa è pena questa è pena oh Dio più amara del=la

SLUB Wir führen Wissen. http://digital.slub-dresden.de/id42660072X/12 gefördert von der Deutschen Forschungsgemeinschaft DFG

rinf:

pe = - - - - - - - - - - - - - - - na del = la

pe = - - - - - - - - - - - - - - - na del = la

SLUB Wir führen Wissen. http://digital.slub-dresden.de/id42660072X/13 gefördert von der Deutschen Forschungsgemeinschaft DFG

sforz. p.

p. f. p. f.

pe=na del morir, ti lascio oh Dio! questa è pena oh

pe=na del morir, addio che pena! questa è pena oh

sforz: p.

SLUB Wir führen Wissen. http://digital.slub-dresden.de/id42660072X/14 gefördert von der Deutschen Forschungsgemeinschaft DFG

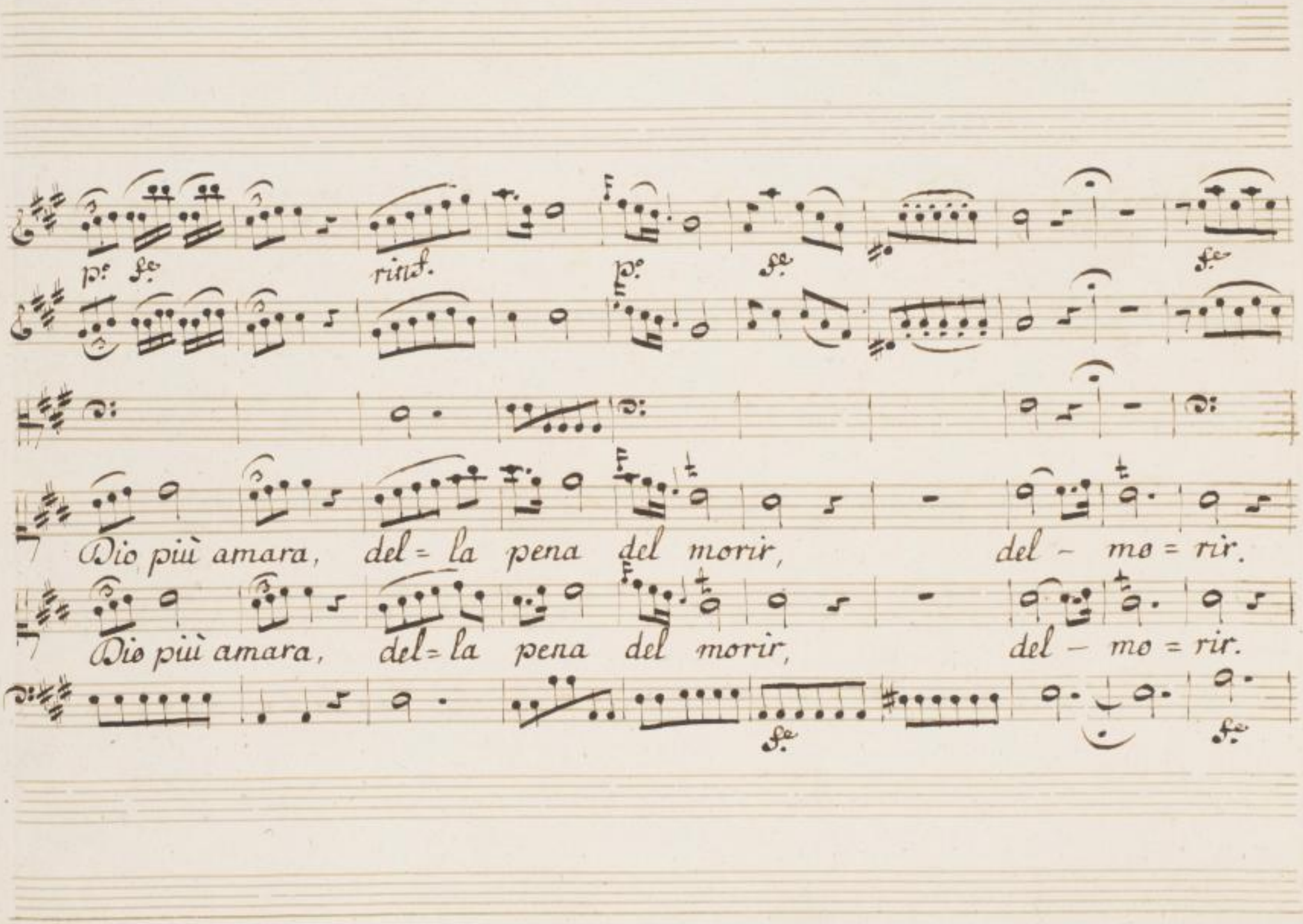

SLUB
Wir führen Wissen.
http://digital.slub-dresden.de/id42660072X/15
gefördert von der
Deutschen Forschungsgemeinschaft
DFG

SLUB Wir führen Wissen. http://digital.slub-dresden.de/id42660072X/16 gefördert von der Deutschen Forschungsgemeinschaft DFG

Del Sig.r Rinaldo di Capua.

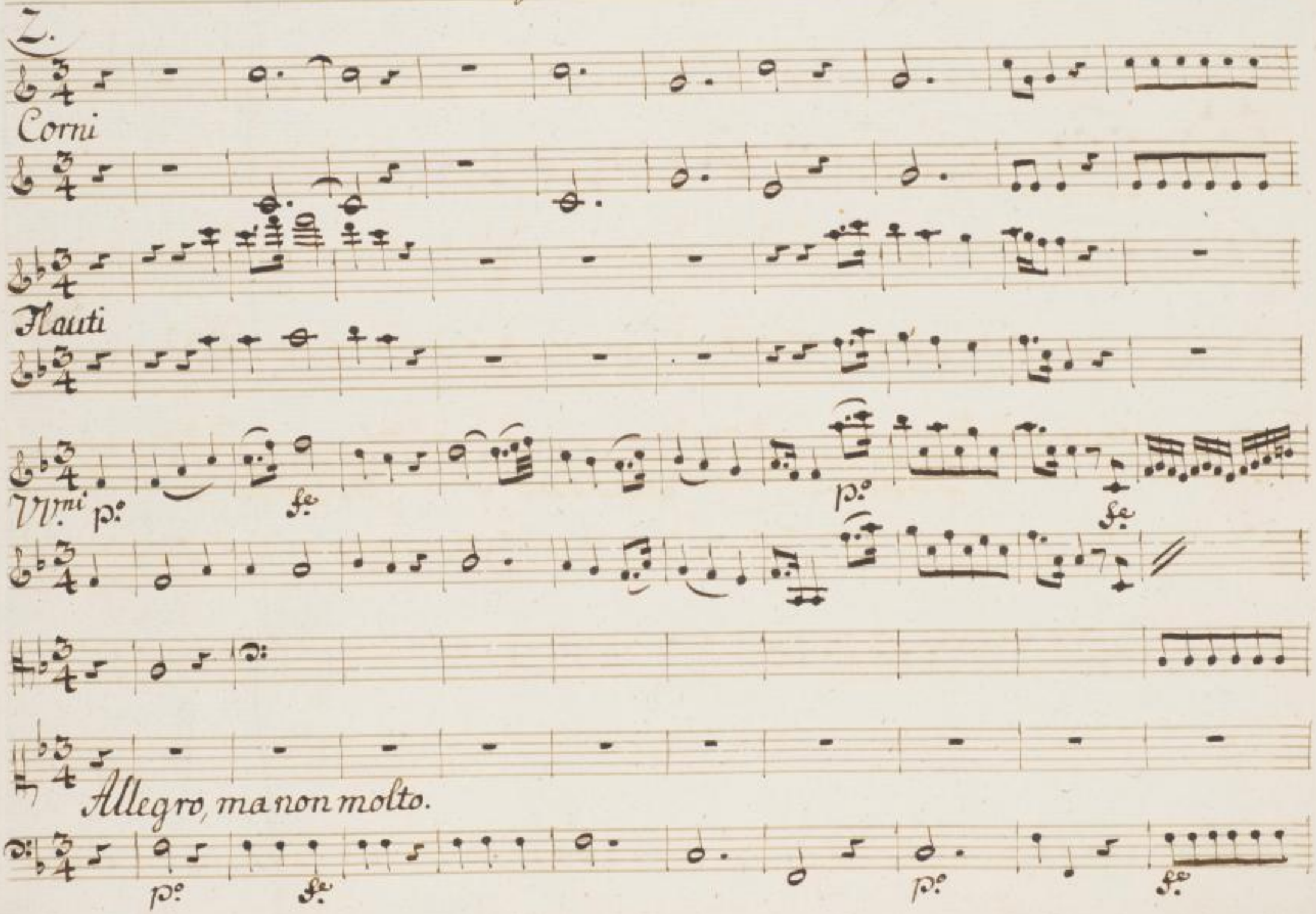

SLUB
Wir führen Wissen.
http://digital.slub-dresden.de/id42660072X/17
gefördert von der
Deutschen Forschungsgemeinschaft
DFG

p. fz. p. fz. p. fz.

SLUB Wir führen Wissen. http://digital.slub-dresden.de/id42660072X/18 gefördert von der Deutschen Forschungsgemeinschaft DFG

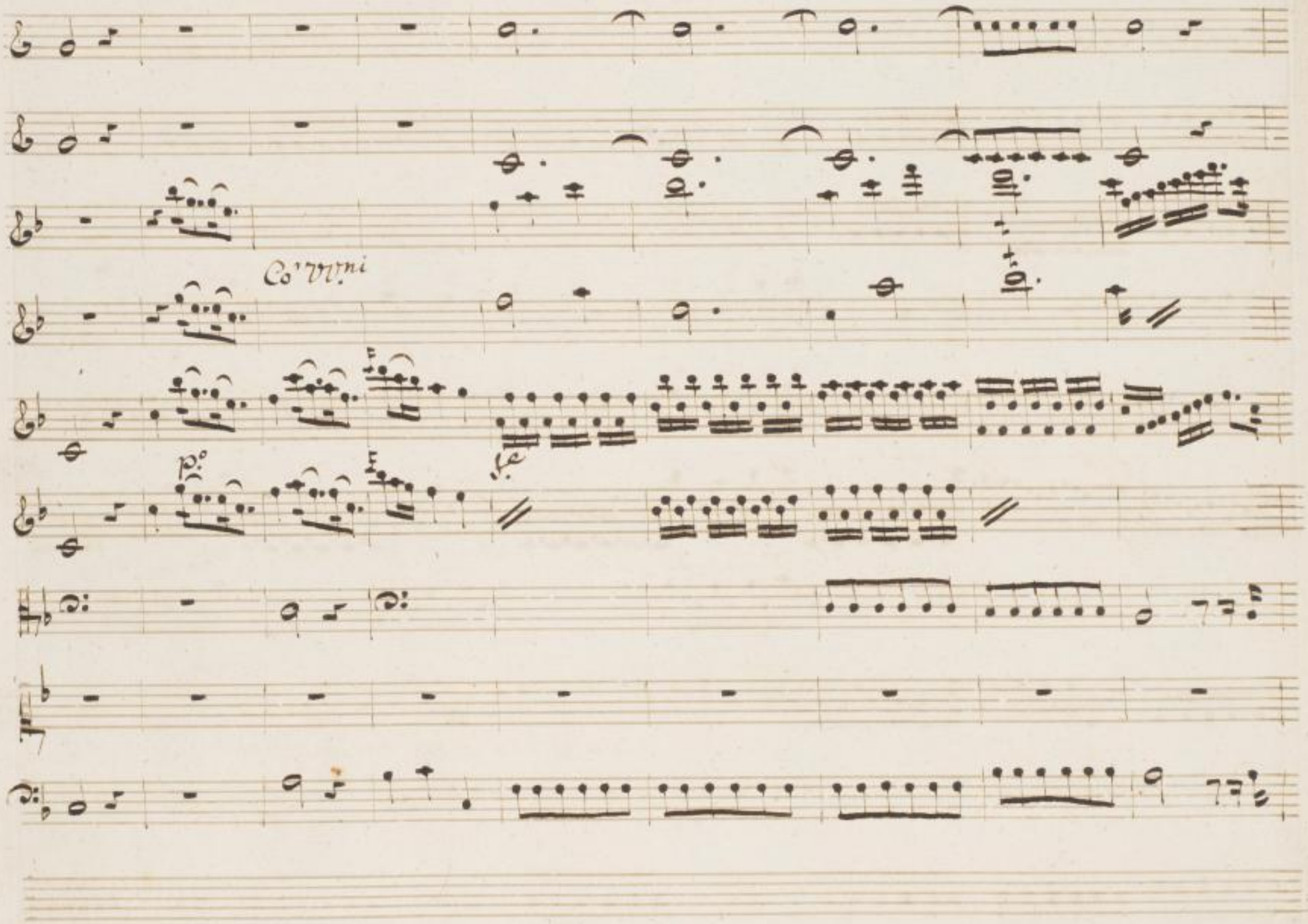

SLUB
Wir führen Wissen.
http://digital.slub-dresden.de/id42660072X/19
gefördert von der
Deutschen Forschungsgemeinschaft
DFG

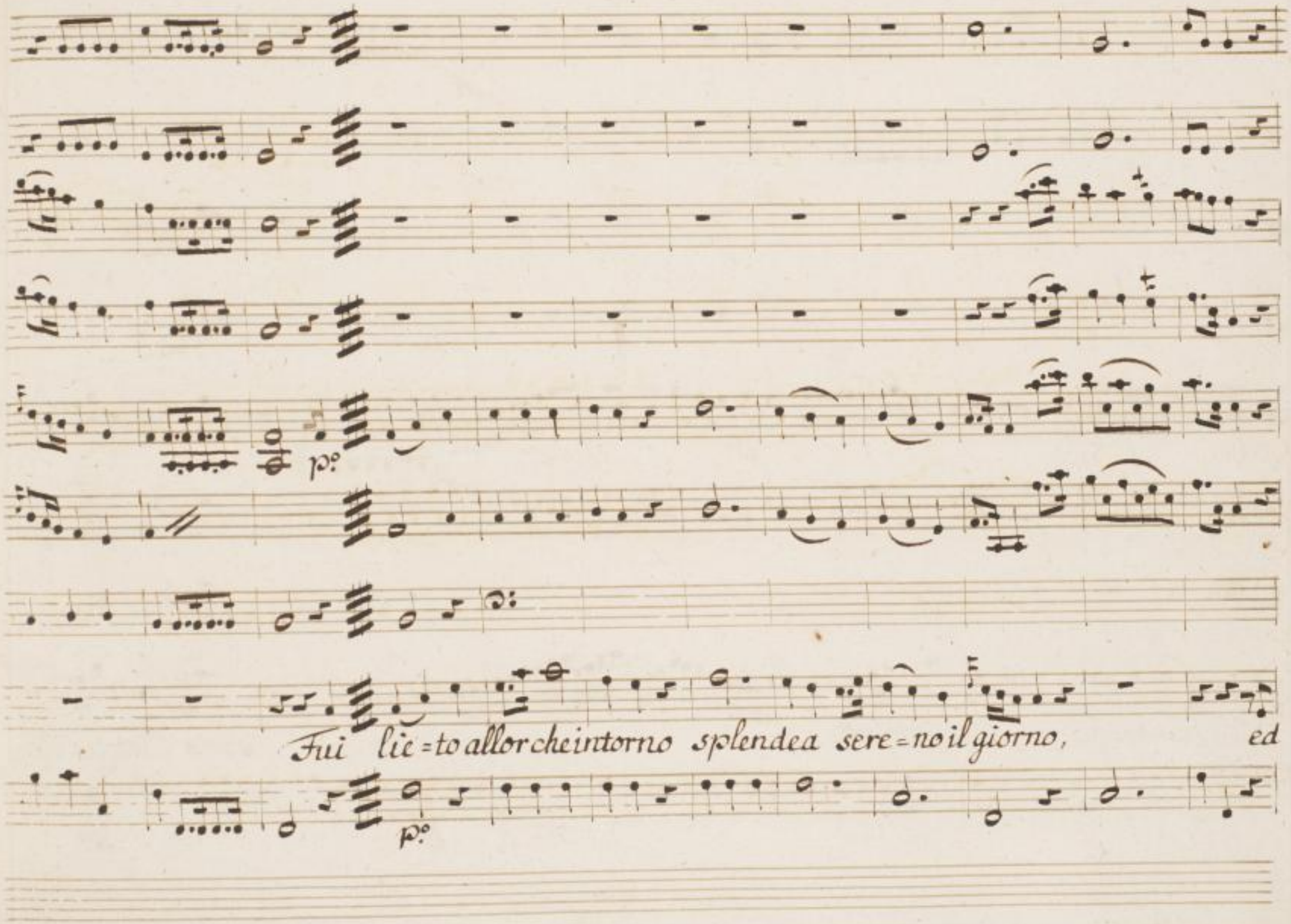

SLUB
Wir führen Wissen.
http://digital.slub-dresden.de/id42660072X/20
gefördert von der
Deutschen Forschungsgemeinschaft
DFG

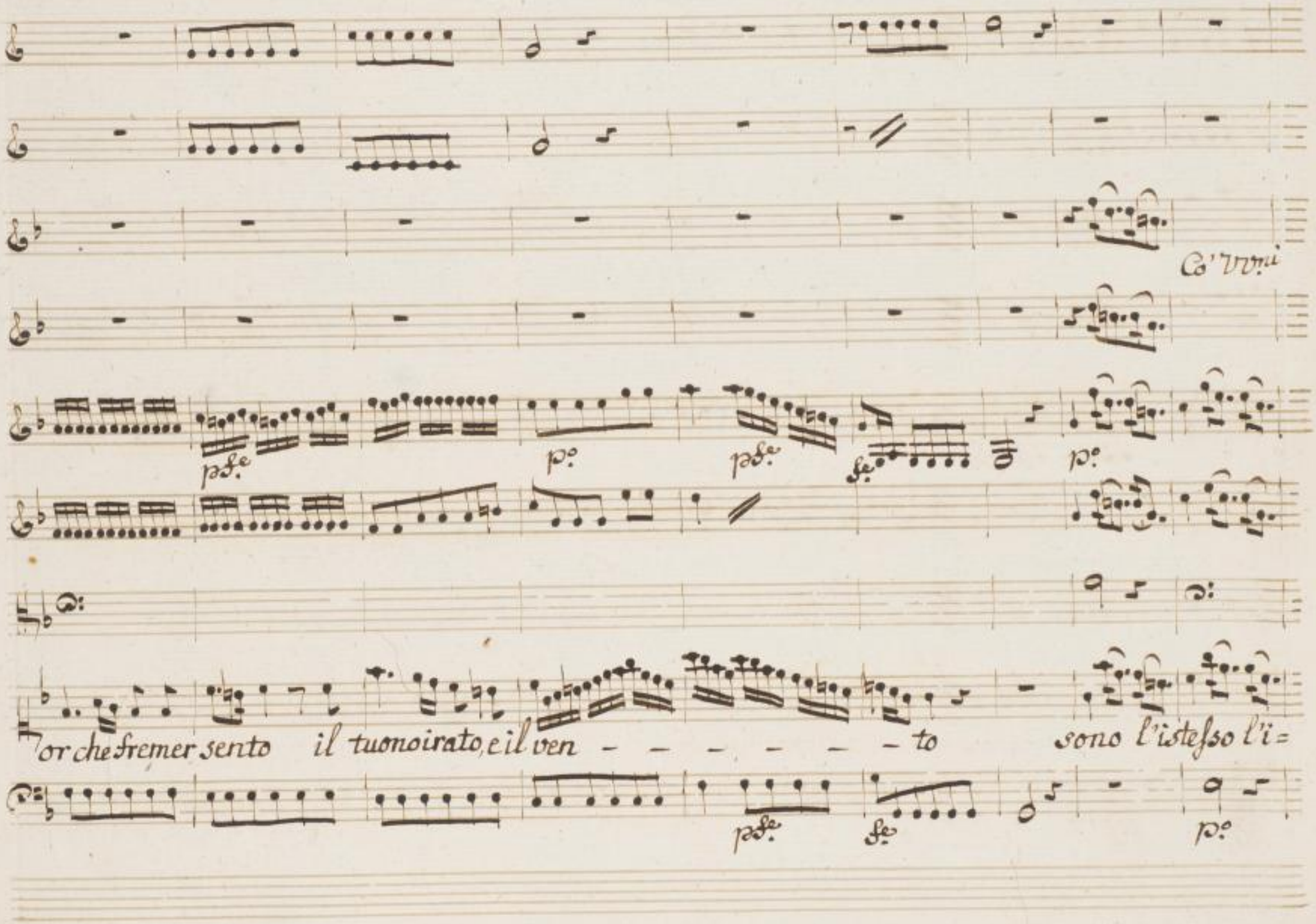

SLUB
Wir führen Wissen.
http://digital.slub-dresden.de/id42660072X/21
gefördert von der
Deutschen Forschungsgemeinschaft
DFG

Co' Vini

stesso ogn'or, sono l'istesso ogn'or l'i = stes = = so ogn'

SLUB Wir führen Wissen. http://digital.slub-dresden.de/id42660072X/22 gefördert von der Deutschen Forschungsgemeinschaft DFG

Co' Vini

or – – l'istesso ogn'or.

Fui

p.

lieto allor che intorno splendea sere = no il giorno sereno il giorno, ed or che fremer

p.

SLUB Wir führen Wissen. http://digital.slub-dresden.de/id42660072X/24 gefördert von der Deutschen Forschungsgemeinschaft DFG

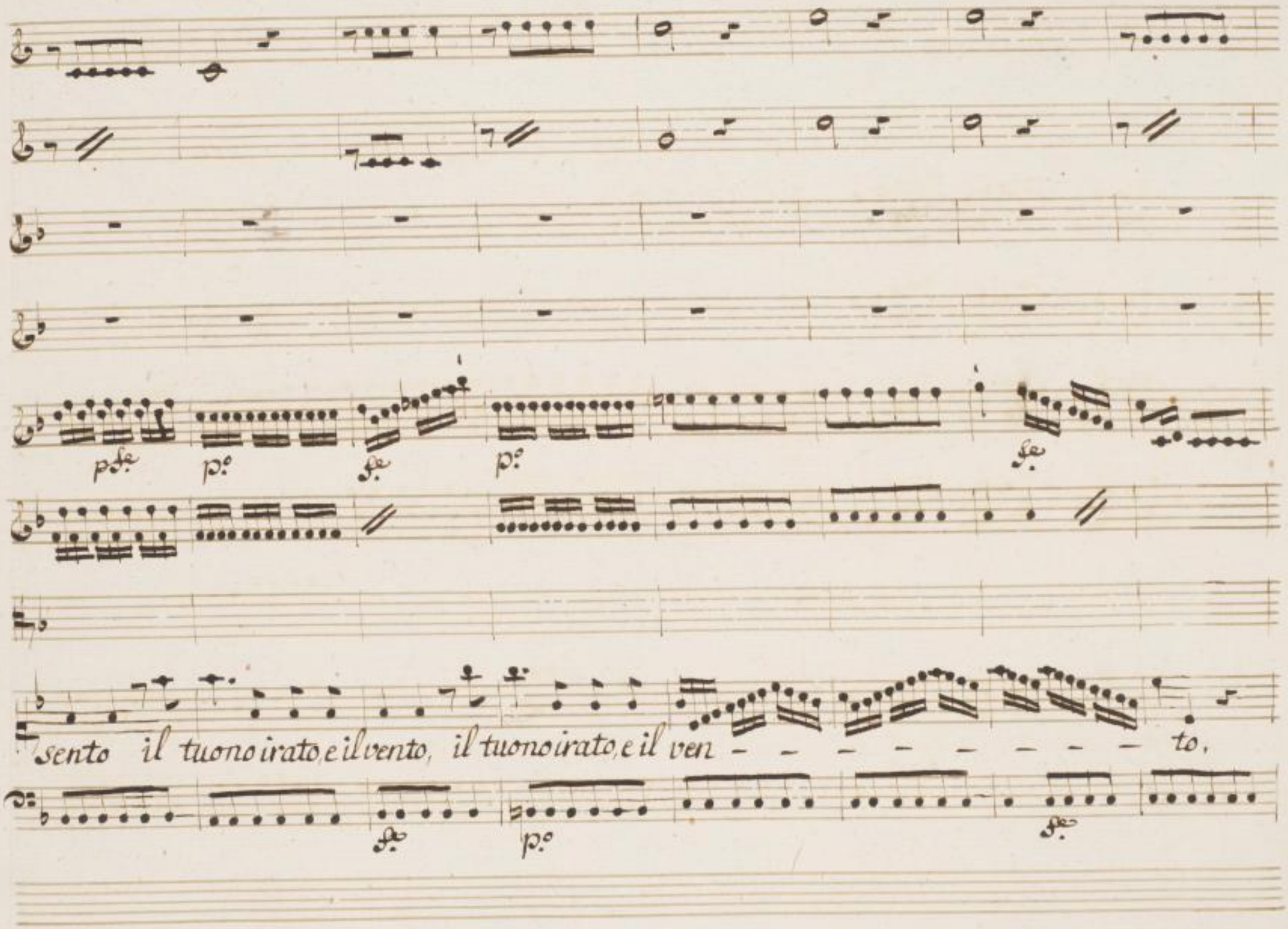

SLUB
Wir führen Wissen.
http://digital.slub-dresden.de/id42660072X/25
gefördert von der
Deutschen Forschungsgemeinschaft
DFG

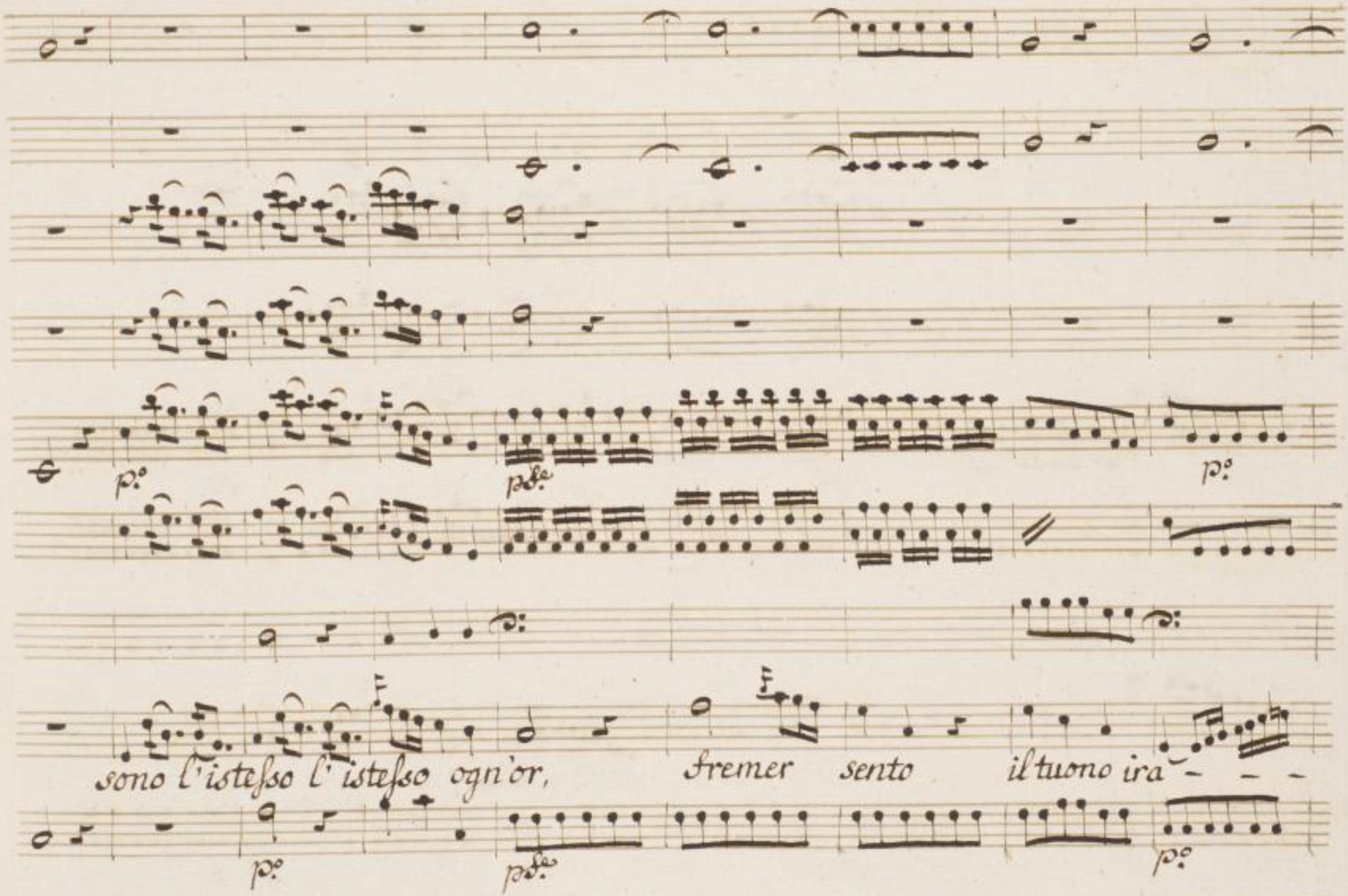

SLUB
Wir führen Wissen.
http://digital.slub-dresden.de/id42660072X/26
gefördert von der
Deutschen Forschungsgemeinschaft
DFG

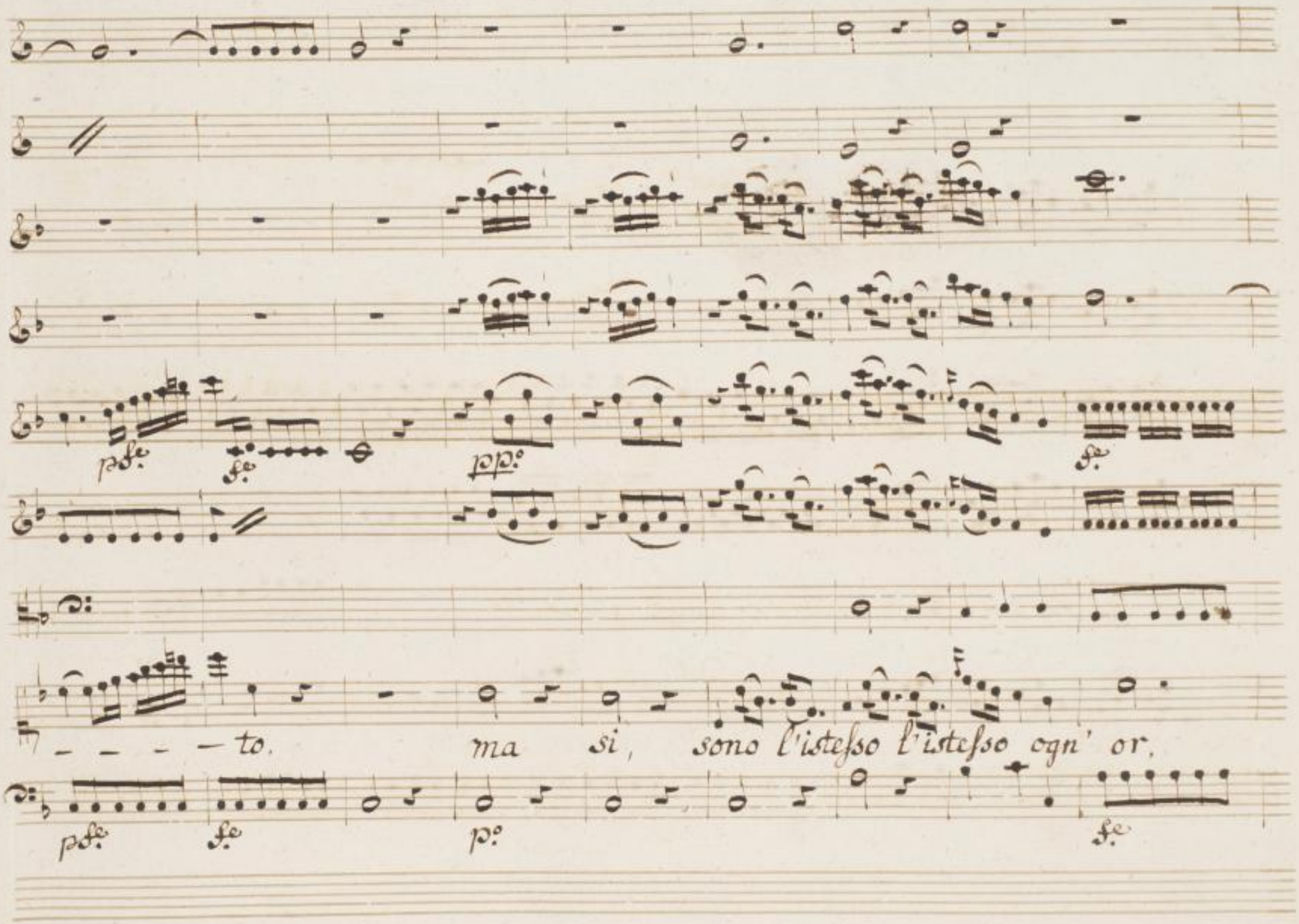

SLUB
Wir führen Wissen.
http://digital.slub-dresden.de/id42660072X/27
gefördert von der
Deutschen Forschungsgemeinschaft
DFG

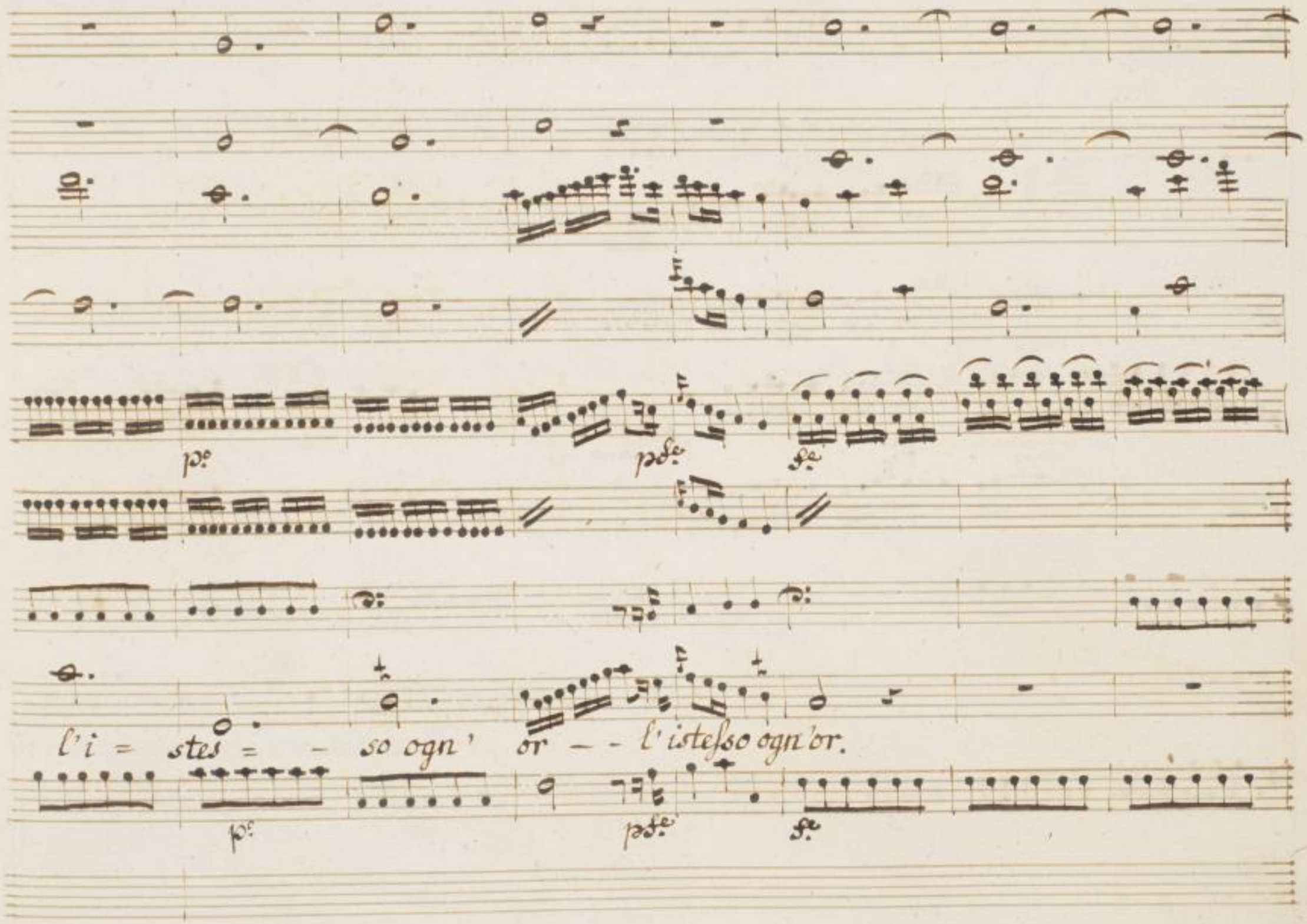

SLUB
Wir führen Wissen.
http://digital.slub-dresden.de/id42660072X/28
gefördert von der
Deutschen Forschungsgemeinschaft
DFG

A suopiacer d'aspetto cangi l'istabil

SLUB Wir führen Wissen. http://digital.slub-dresden.de/id42660072X/29 gefördert von der Deutschen Forschungsgemeinschaft DFG

sorte, un'alma invitta, e forte, un'alma invitta e forte, non perde il suo valor, un'

alma invitta, e forte nò, nò, non perde il suo valor, non perde il suo valor.

SLUB Wir führen Wissen. http://digital.slub-dresden.de/id42660072X/30 gefördert von der Deutschen Forschungsgemeinschaft DFG

Dal Segno.

SLUB
Wir führen Wissen.
http://digital.slub-dresden.de/id42660072X/31
gefördert von der
Deutschen Forschungsgemeinschaft
DFG

Del Sigr Rinaldo di Capua

Flauti

Vni

p.o

p.o

Viola

Corni

Andantino Grazioso.

SLUB Wir führen Wissen. http://digital.slub-dresden.de/id42660072X/32 gefördert von der Deutschen Forschungsgemeinschaft DFG

SLUB
Wir führen Wissen.
http://digital.slub-dresden.de/id42660072X/33
gefördert von der
Deutschen Forschungsgemeinschaft DFG

Caro son tua,

p:

SLUB Wir führen Wissen. http://digital.slub-dresden.de/id42660072X/34 gefördert von der Deutschen Forschungsgemeinschaft DFG

son tua cosi, son tua cosi, si, si, son tua cosi, che per virtù d'amore i mo = ti

del tuo cor ri = sen = to anch'= io, ri =sento risentoanch'io, si - caro -

SLUB Wir führen Wissen. http://digital.slub-dresden.de/id42660072X/36 gefördert von der Deutschen Forschungsgemeinschaft DFG

pfe

fe

caro i moti del tuo cor ri = sento risentoanch'i = o.

pfe

fe

SLUB Wir führen Wissen. http://digital.slub-dresden.de/id42660072X/37 gefördert von der Deutschen Forschungsgemeinschaft DFG

Caro son tua cosi, son tua cosi,

SLUB Wir führen Wissen. http://digital.slub-dresden.de/id42660072X/38 gefördert von der Deutschen Forschungsgemeinschaft DFG

che per virtù - d'amore i mo = ti del tuo cor ri = sen = to anch' io,

SLUB Wir führen Wissen. http://digital.slub-dresden.de/id42660072X/39 gefördert von der Deutschen Forschungsgemeinschaft DFG

ri = sen = to anch'io i mo=ti del tuo cor risento caro risentoanch'io

SLUB Wir führen Wissen. http://digital.slub-dresden.de/id42660072X/40 gefördert von der Deutschen Forschungsgemeinschaft DFG

si si o ca = ro si si i moti del - tuo cor, ri = sento anch'

SLUB Wir führen Wissen. http://digital.slub-dresden.de/id42660072X/41 gefördert von der Deutschen Forschungsgemeinschaft DFG

rinforzando

sentoanch'io si caro caro risentoanch'i=o.

SLUB Wir führen Wissen. http://digital.slub-dresden.de/id42660072X/42 gefördert von der Deutschen Forschungsgemeinschaft DFG

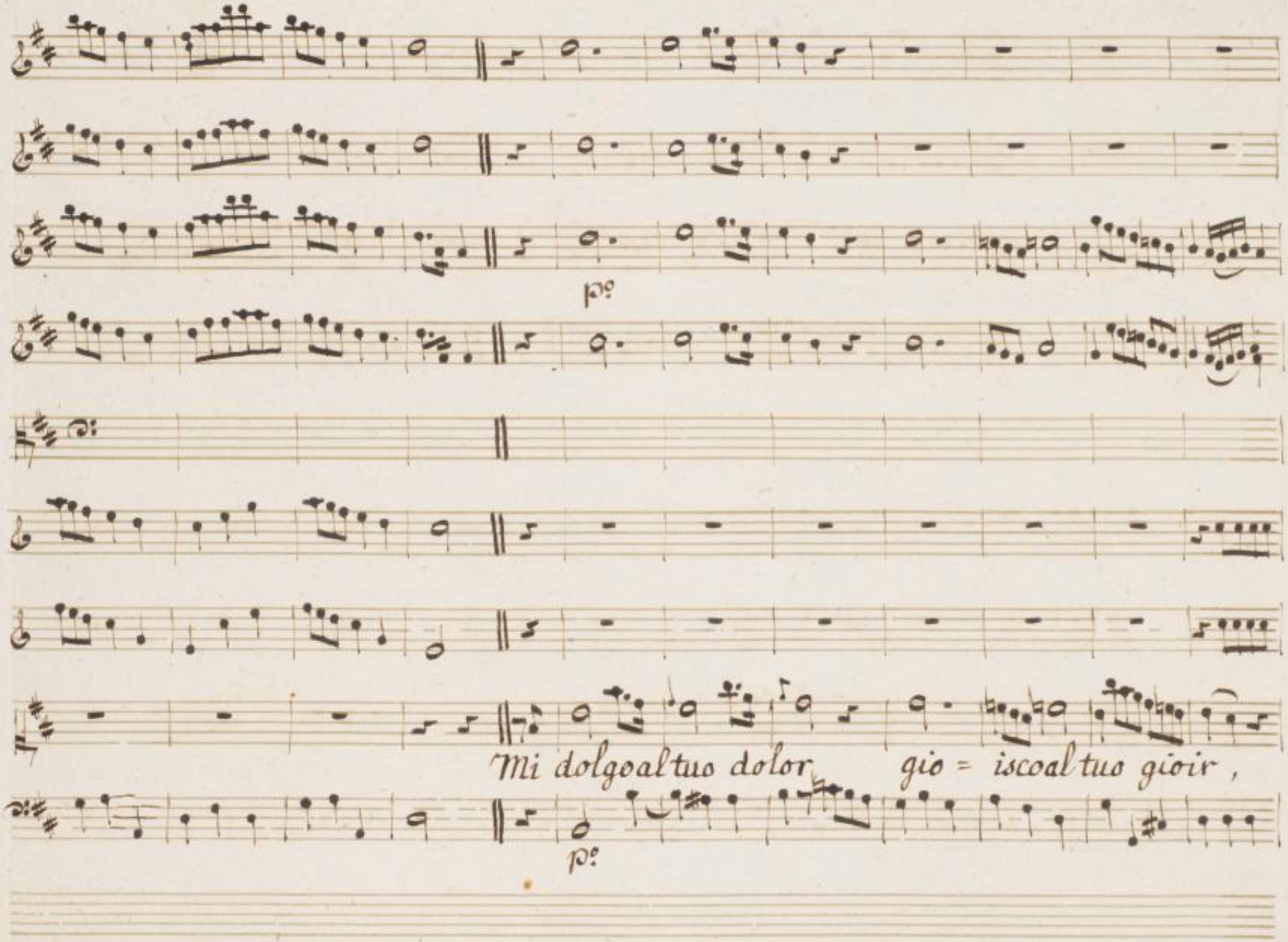

SLUB
Wir führen Wissen.
http://digital.slub-dresden.de/id42660072X/43
gefördert von der
Deutschen Forschungsgemeinschaft
DFG

ed ogni tuo de = sir di = venta diventa il mi = o, ed ogni tuo de = sir

SLUB Wir führen Wissen. http://digital.slub-dresden.de/id42660072X/44 gefördert von der Deutschen Forschungsgemeinschaft DFG

di = ven = ta il mio.

SLUB Wir führen Wissen. http://digital.slub-dresden.de/id42660072X/45 gefördert von der Deutschen Forschungsgemeinschaft DFG

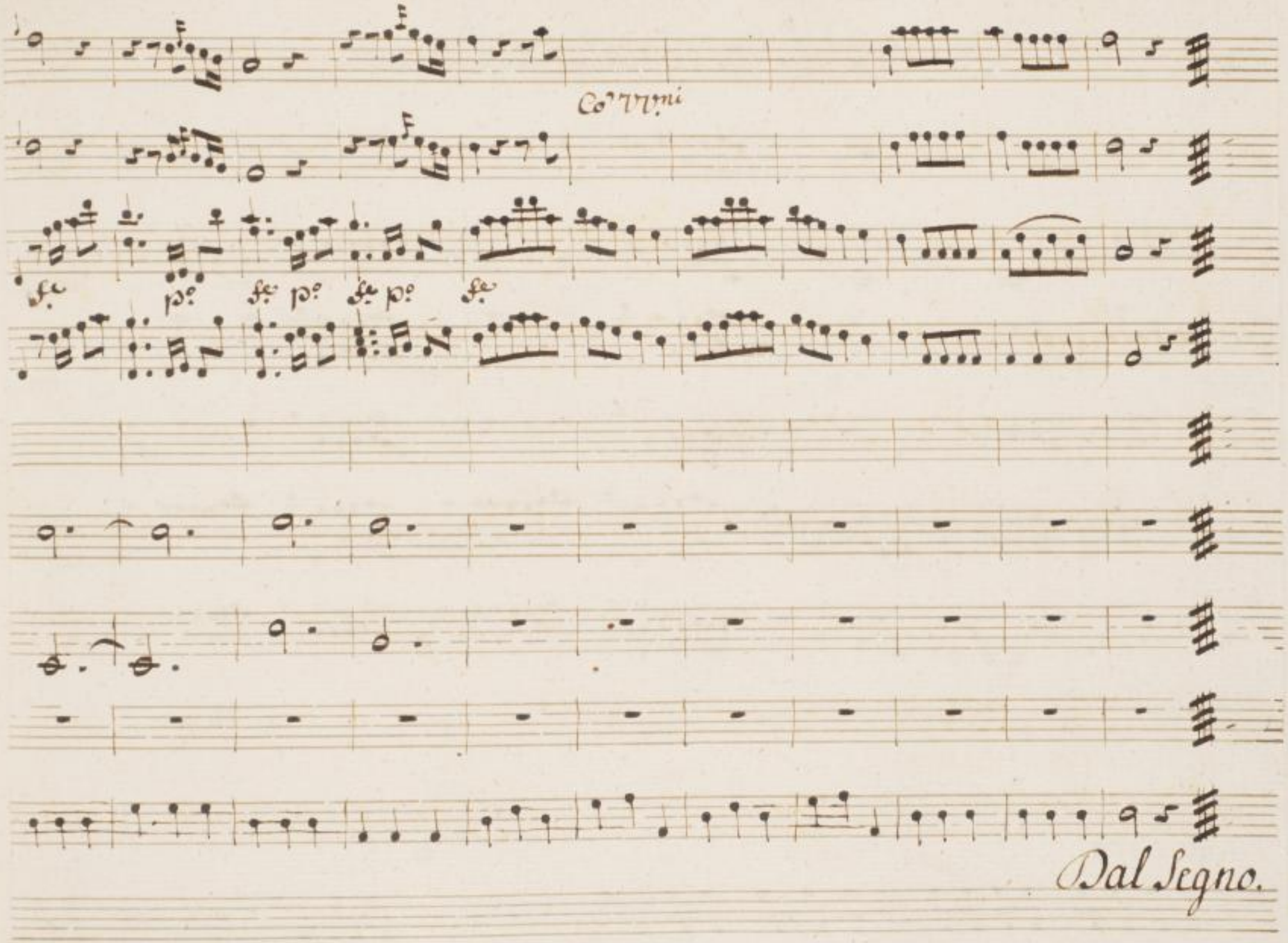

SLUB
Wir führen Wissen.
http://digital.slub-dresden.de/id42660072X/46
gefördert von der
Deutschen Forschungsgemeinschaft
DFG

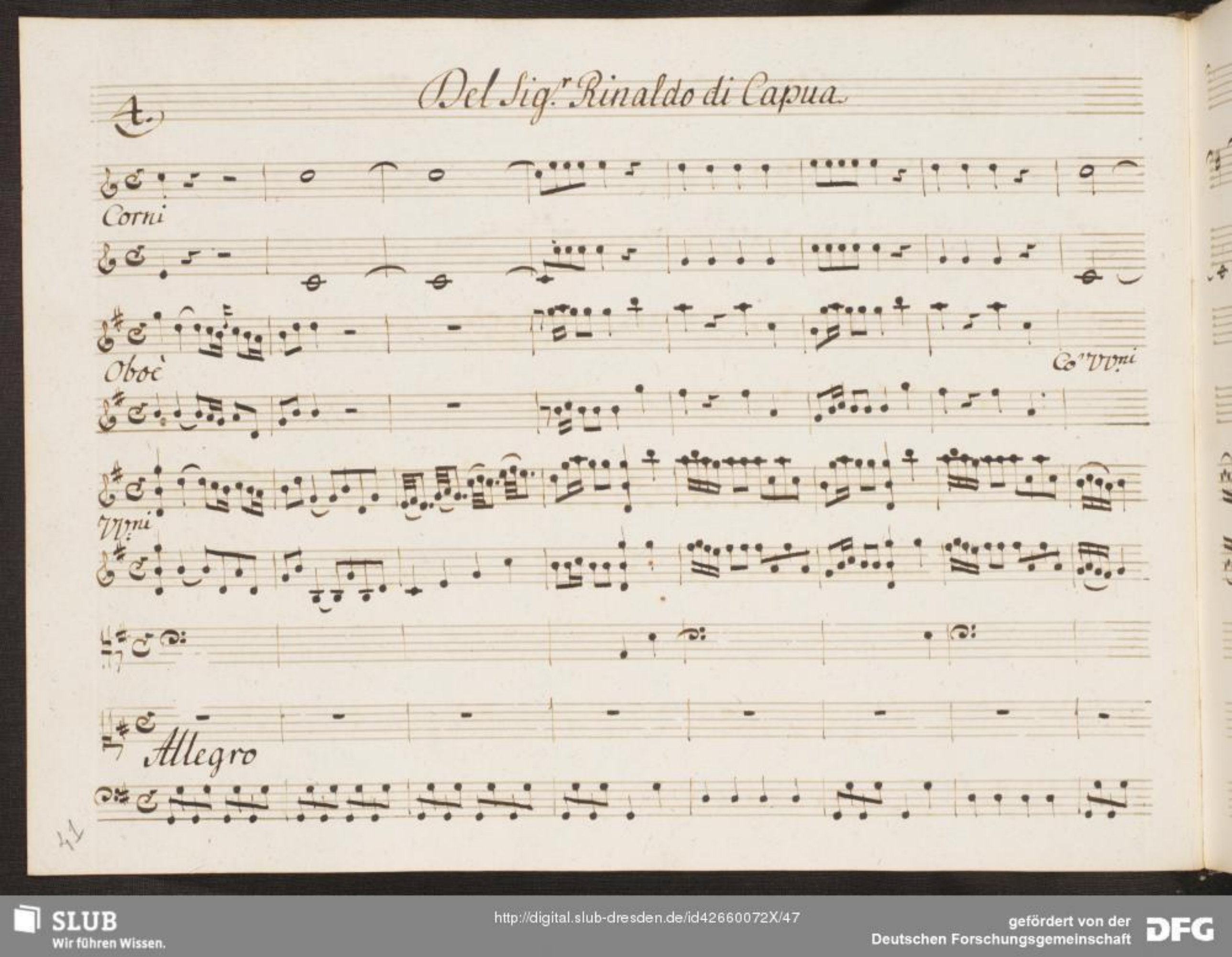
4.
Del Sig.r Rinaldo di Capua
Corni
Oboè
Co.ri VV.ni
VV.ni
Allegro

SLUB
Wir führen Wissen.
http://digital.slub-dresden.de/id42660072X/48
gefördert von der
Deutschen Forschungsgemeinschaft
DFG

Co'Vni

Co'Vni

p.o

p.fe

fe

f.mo

p.o

p.fe

fe

f.mo

43

p.

Al mio cor parlar – non sento che furor vendetta ed'

p.

SLUB Wir führen Wissen. http://digital.slub-dresden.de/id42660072X/50 gefördert von der Deutschen Forschungsgemeinschaft DFG

ira, che furor vendetta ed ira,

d'es= ser figlio or sol - rammento,

SLUB Wir führen Wissen. http://digital.slub-dresden.de/id42660072X/51 gefördert von der Deutschen Forschungsgemeinschaft DFG

p:

Sol m' affan = na il mio do = lor, m'affan - - - - - - - - -

SLUB Wir führen Wissen. http://digital.slub-dresden.de/id42660072X/52 gefördert von der Deutschen Forschungsgemeinschaft DFG

rinf:

na il mio do=

SLUB Wir führen Wissen. http://digital.slub-dresden.de/id42660072X/53 gefördert von der Deutschen Forschungsgemeinschaft DFG

lor, d'esser figlio sol rammento sol m'affan - - - - na il

SLUB Wir führen Wissen. http://digital.slub-dresden.de/id42660072X/54 gefördert von der Deutschen Forschungsgemeinschaft DFG

mio do = lor, m'affanna il mio do = lor.

SLUB Wir führen Wissen. http://digital.slub-dresden.de/id42660072X/55 gefördert von der Deutschen Forschungsgemeinschaft DFG

Co' VV.ni

p.o fe p.o

Al mio cor parlar non sento che furor ven=

p.o fe p.o

SLUB
Wir führen Wissen.
http://digital.slub-dresden.de/id42660072X/56
gefördert von der
Deutschen Forschungsgemeinschaft
DFG

detta ed ira, che furor vendetta ed ira,

d'es = ser figlio or sol - ram =

SLUB Wir führen Wissen. http://digital.slub-dresden.de/id42660072X/57 gefördert von der Deutschen Forschungsgemeinschaft DFG

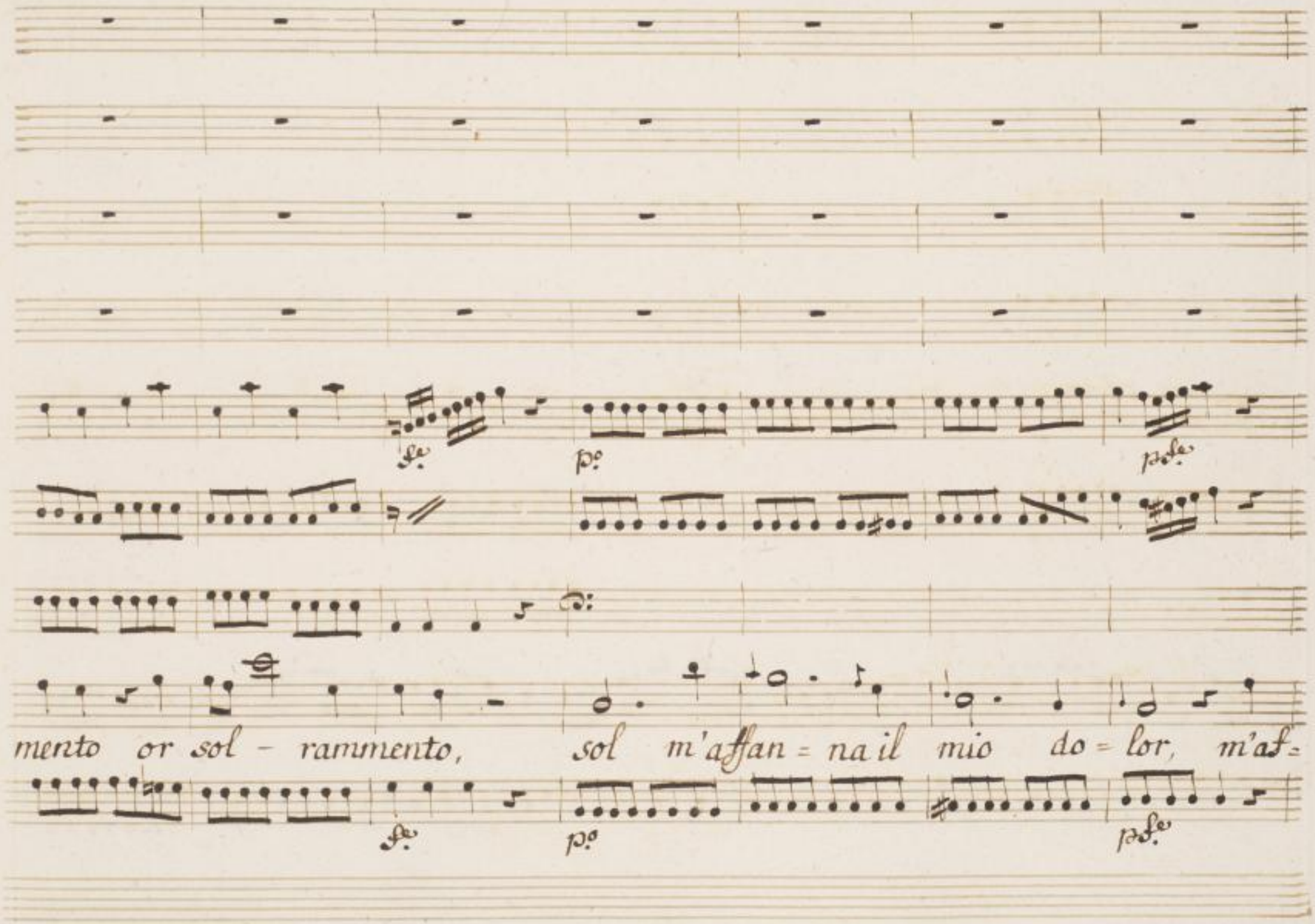

SLUB
Wir führen Wissen.
http://digital.slub-dresden.de/id42660072X/58
gefördert von der
Deutschen Forschungsgemeinschaft
DFG

p.

p.

San

p.

SLUB Wir führen Wissen. http://digital.slub-dresden.de/id42660072X/59 gefördert von der Deutschen Forschungsgemeinschaft DFG

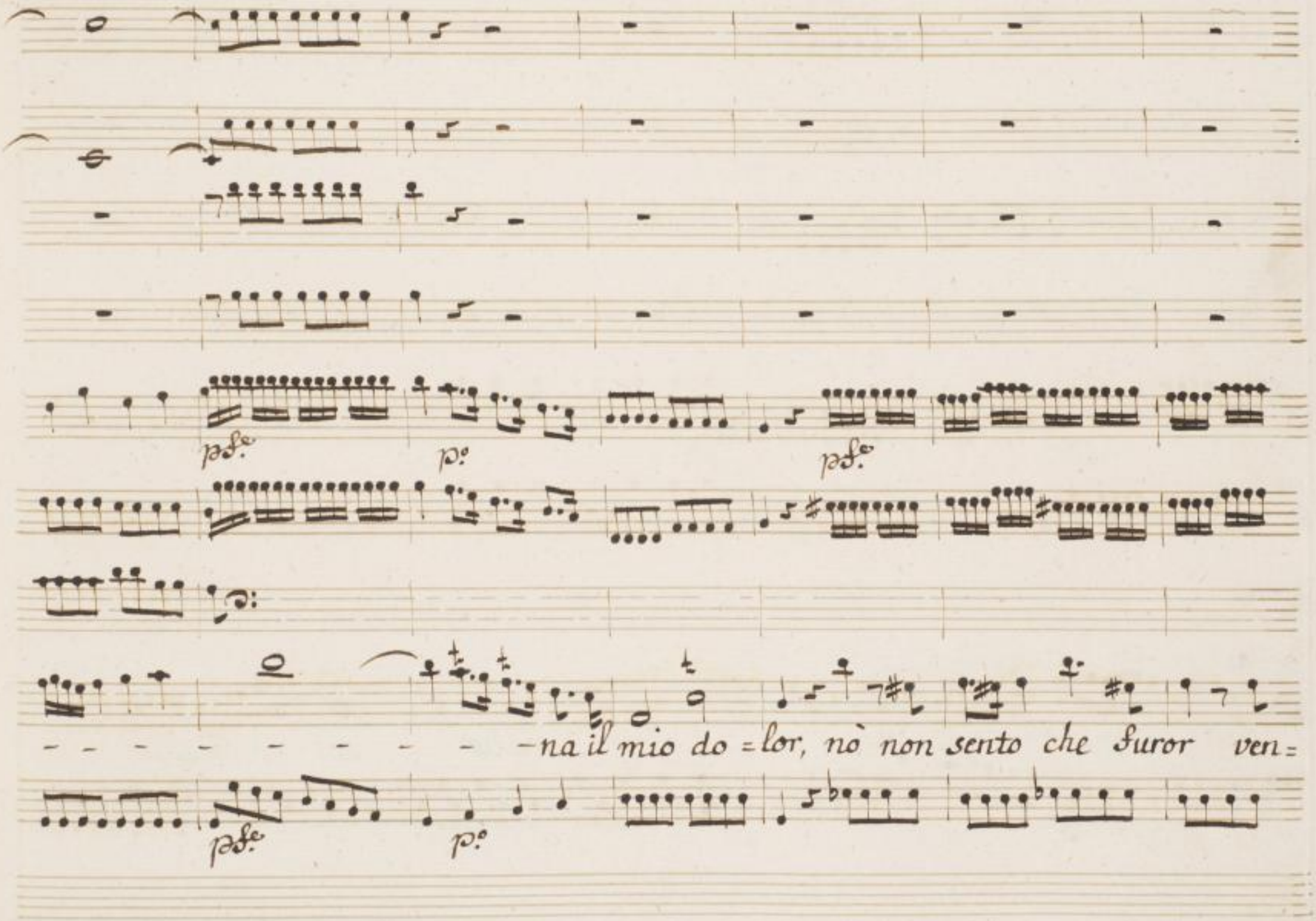

SLUB
Wir führen Wissen.
http://digital.slub-dresden.de/id42660072X/60
gefördert von der
Deutschen Forschungsgemeinschaft
DFG

detta ed ira, vendetta ed ira, d'eſser figlio sol rammento

SLUB Wir führen Wissen. http://digital.slub-dresden.de/id42660072X/61 gefördert von der Deutschen Forschungsgemeinschaft DFG

pfe

rinf:

fe

Sol m'affan - - - - - - - - - - - - - -

fe

SLUB Wir führen Wissen. http://digital.slub-dresden.de/id42660072X/62 gefördert von der Deutschen Forschungsgemeinschaft DFG

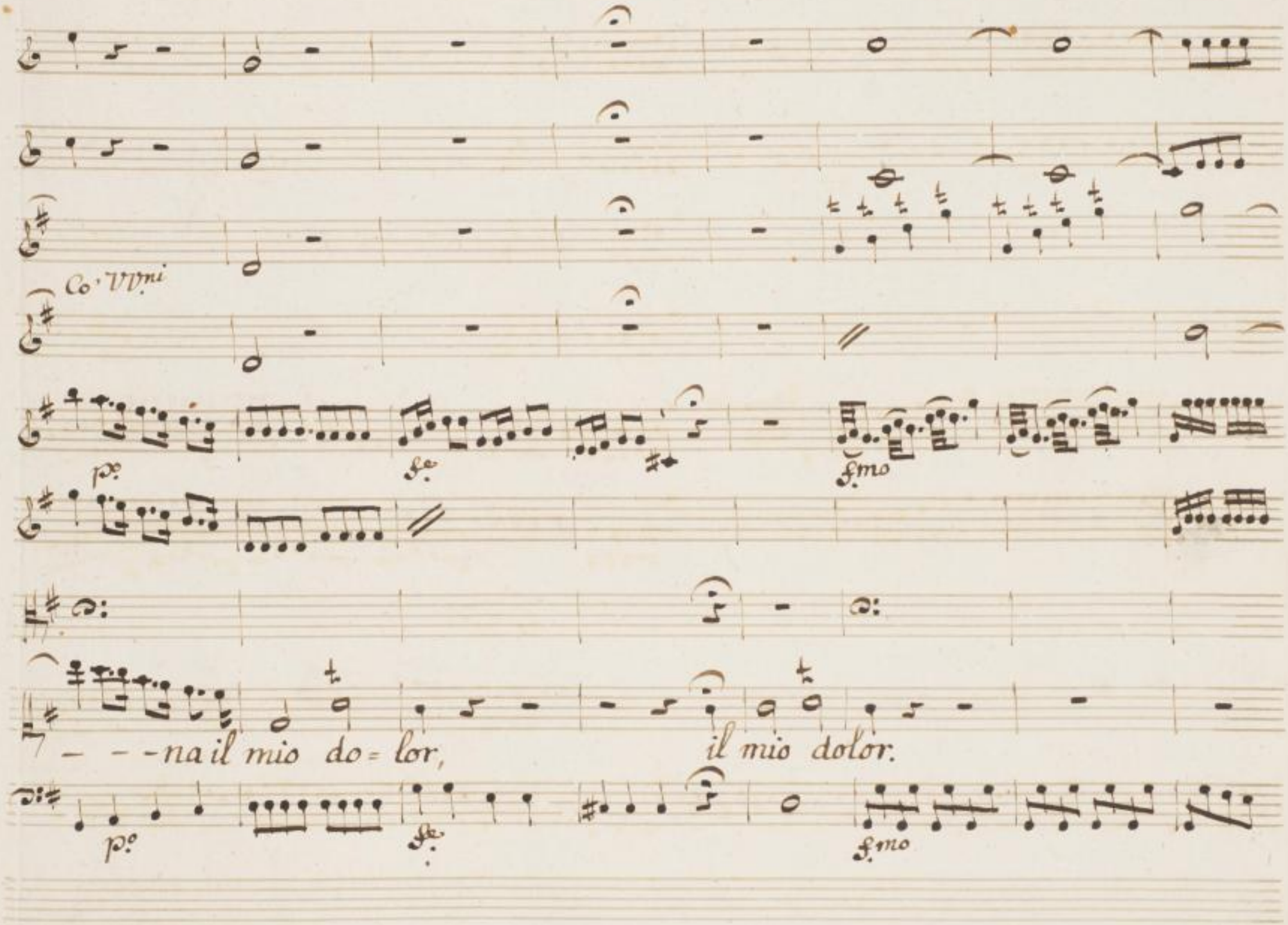

SLUB
Wir führen Wissen.
http://digital.slub-dresden.de/id42660072X/63
gefördert von der
Deutschen Forschungsgemeinschaft
DFG

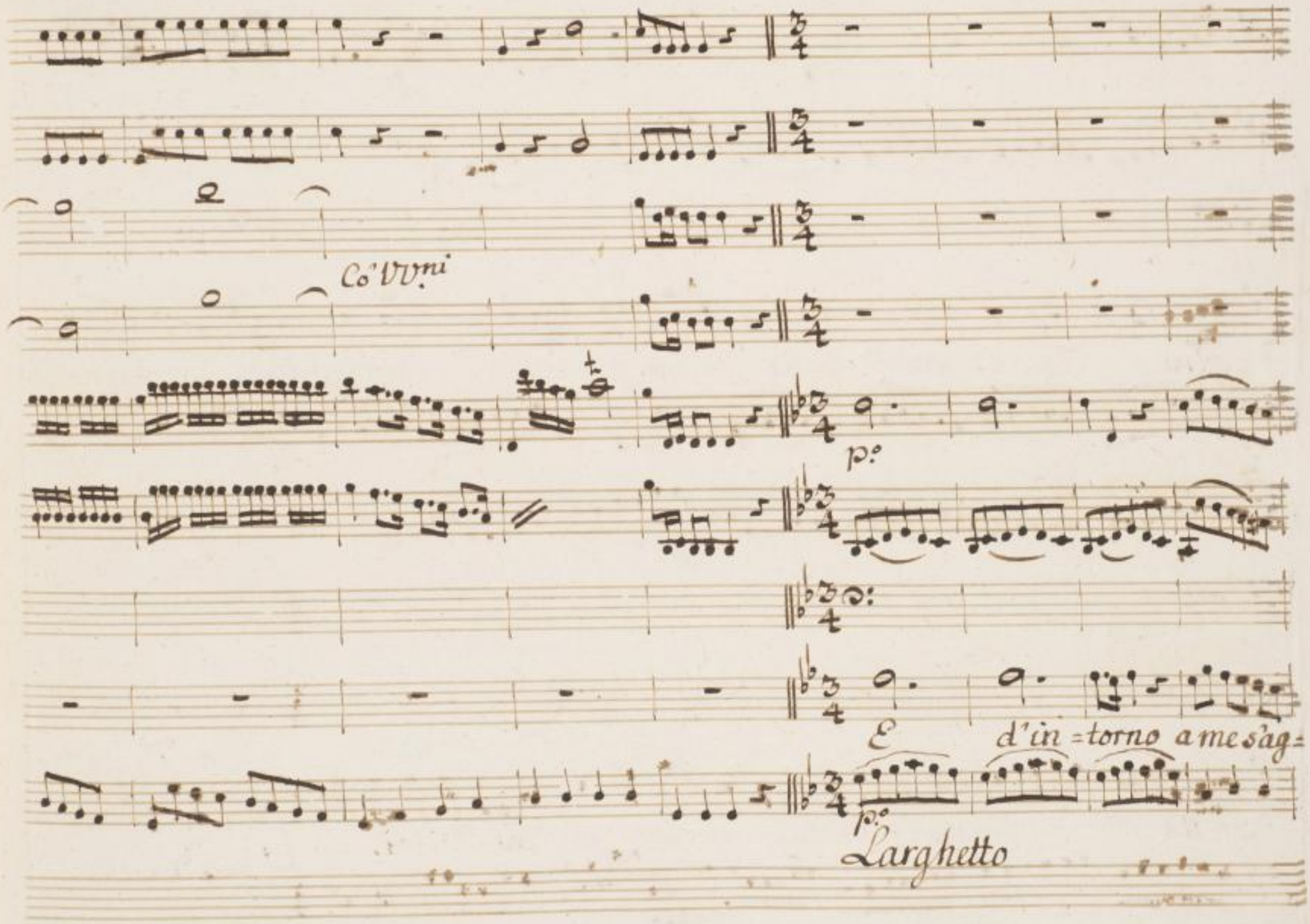
Co' VV.ni
p.o
E
d'in=torno a me s'ag=
p.o
Larghetto

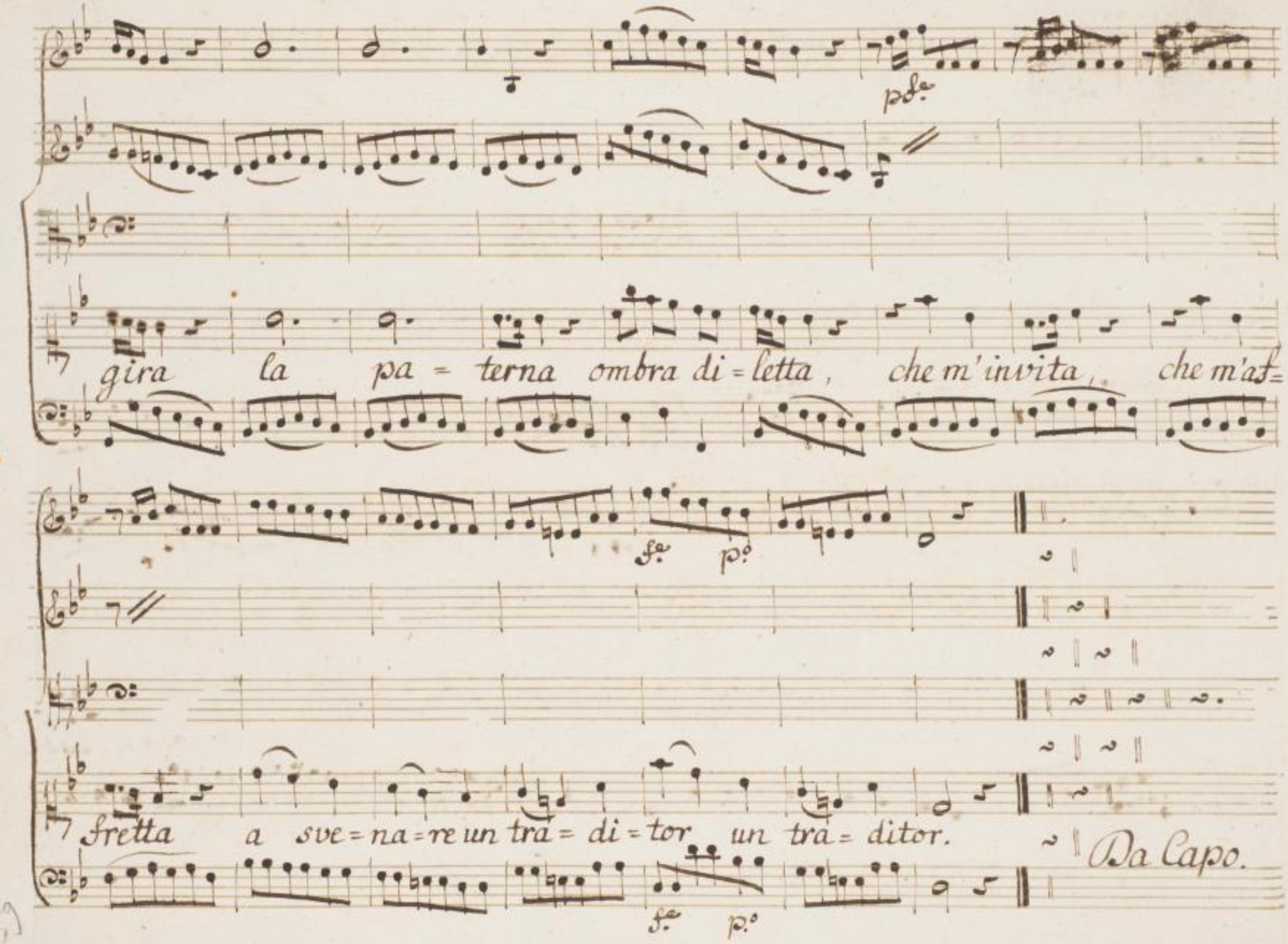
gira la pa = terna ombra di = letta, che m'invita, che m'af=
fretta a sve = na = re un tra = di = tor un tra = ditor.
Da Capo.

5.

Del Sig.r
David Perez

Sul
Cantabile

d. f.

f. d. f. d. f. d. f. d. fo

dol

Vorrei spiegar l'affanno nasconderlo vor=

po.

SLUB Wir führen Wissen. http://digital.slub-dresden.de/id42660072X/66 gefördert von der Deutschen Forschungsgemeinschaft DFG

dol: dol:

rei, e mentre i dubbi miei co = si crescendo vanno tutto spiegar non oso, tutto tacer non

fe d. fe dol.

so, non so tacer, tutto spiegar - - - - - - non oso, tutto non so spie =

SLUB Wir führen Wissen. http://digital.slub-dresden.de/id42660072X/67 gefördert von der Deutschen Forschungsgemeinschaft DFG

f. d. f. d.

gar, tutto non so tacer, tutto non so tacer.

dol:

Vorrei spiegar l'affanno spiegar l'affanno nasconderlo vorrei, nasconderlo vor=

SLUB Wir führen Wissen. http://digital.slub-dresden.de/id42660072X/68 gefördert von der Deutschen Forschungsgemeinschaft DFG

più fe

fe afsai

rei, e - mentre i dubbi miei co = si crescendo vanno cosi crescen - - do vanno

p fe

fe

p. fe p. fe p.

fe

p.

tutto spiegar non oso, tutto non so ta = cer, tutto spiegar non oso, spiegar - -

SLUB Wir führen Wissen. http://digital.slub-dresden.de/id42660072X/69 gefördert von der Deutschen Forschungsgemeinschaft DFG

— — — — non oso tutto non so ta cer, tutto non so ta = cer, tutto non so ta =

cer.

Allegro moderato

Solle = cito dubbioso

SLUB Wir führen Wissen. http://digital.slub-dresden.de/id42660072X/70 gefördert von der Deutschen Forschungsgemeinschaft DFG

penso ramento, e vedo penso ramento e vedo, e agli occhi miei non credo

fe. p.

non credo al mio pensier, nò, e agli occhi miei non credo, nò, non credo al mio

fe. p.

p.f.e f. p. f. p.

pensier, nò non credo al mio pensier, nò, non credo al mio pen =

p.f.e f.mo

sier. Da Capo.

SLUB Wir führen Wissen. http://digital.slub-dresden.de/id42660072X/72 gefördert von der Deutschen Forschungsgemeinschaft DFG

6. *Del Sig.r David Perez.*

Oboi *dol:*

Trombe

Corni in F.

Vlni *dol:*

Allegro

dol:

SLUB Wir führen Wissen. http://digital.slub-dresden.de/id42660072X/73 gefördert von der Deutschen Forschungsgemeinschaft DFG

fz

fz

fz

fz

SLUB Wir führen Wissen. http://digital.slub-dresden.de/id42660072X/74 gefördert von der Deutschen Forschungsgemeinschaft DFG

dol:

fe

dol:

fe

SLUB
Wir führen Wissen.
http://digital.slub-dresden.de/id42660072X/75
gefördert von der
Deutschen Forschungsgemeinschaft
DFG

dol:

Voi che le mie vi=cende voi che i miei torti udite

p.

SLUB Wir führen Wissen. http://digital.slub-dresden.de/id42660072X/76 gefördert von der Deutschen Forschungsgemeinschaft DFG

dol:

Voi che i miei torti udite, Fuggite si fuggite, quì legge non s'intende, quì

SLUB Wir führen Wissen. http://digital.slub-dresden.de/id42660072X/77 gefördert von der Deutschen Forschungsgemeinschaft DFG

fe

fedeltà non v'è, voi che le mie vicende, voi che i miei torti udite si, voi voi fug=

fe

SLUB Wir führen Wissen. http://digital.slub-dresden.de/id42660072X/78 gefördert von der Deutschen Forschungsgemeinschaft DFG

dol: fo. dol: dol: fo.

gite, qui legge non s'intende, qui fedeltà non v'è, fuggite si fuggite, qui

fo. po. fo.

SLUB Wir führen Wissen. http://digital.slub-dresden.de/id42660072X/79 gefördert von der Deutschen Forschungsgemeinschaft DFG

dol: rinf.do f.mo f. p. f. p. f.mo

fedeltà non v'è, quì fe = del = tà - - - - quì fedeltà non v'è.

p.o rinf.do f.e f.p. f.p. f.mo

SLUB Wir führen Wissen. http://digital.slub-dresden.de/id42660072X/80 gefördert von der Deutschen Forschungsgemeinschaft DFG

dol:

Voi che le mie vi = cende voi che i miei

p:

SLUB Wir führen Wissen. http://digital.slub-dresden.de/id42660072X/81 gefördert von der Deutschen Forschungsgemeinschaft DFG

fe: dol:

torti udite, voi che i miei torti udite, fuggite si fuggite, quì legge

fe: po:

SLUB Wir führen Wissen. http://digital.slub-dresden.de/id42660072X/82 gefördert von der Deutschen Forschungsgemeinschaft DFG

dol:

dol:

non s'intende quì fedel=ta non v'è, quì legge non s'intende, quì fedel=tà non

SLUB Wir führen Wissen. http://digital.slub-dresden.de/id42660072X/83 gefördert von der Deutschen Forschungsgemeinschaft DFG

v'è, qui fedel=tà non v'è, nò non v'è, voi, si, si, voi fuggite

SLUB Wir führen Wissen. http://digital.slub-dresden.de/id42660072X/84 gefördert von der Deutschen Forschungsgemeinschaft DFG

Co' VVni

fmo

dol:

fe

fuggite, quì legge non s'intende quì fedeltà - - - quì fedel = tà.

dol:

fe

SLUB
Wir führen Wissen.
http://digital.slub-dresden.de/id42660072X/85
gefördert von der
Deutschen Forschungsgemeinschaft
DFG

dol: fo dol:

non v'è, fuggite si fuggite quì fedeltà - - - quì fedel = tà non v'è quì

p: fo p:

SLUB Wir führen Wissen. http://digital.slub-dresden.de/id42660072X/86 gefördert von der Deutschen Forschungsgemeinschaft DFG

fmo

fedeltà non v'è.

fmo

SLUB Wir führen Wissen. http://digital.slub-dresden.de/id42660072X/87 gefördert von der Deutschen Forschungsgemeinschaft DFG

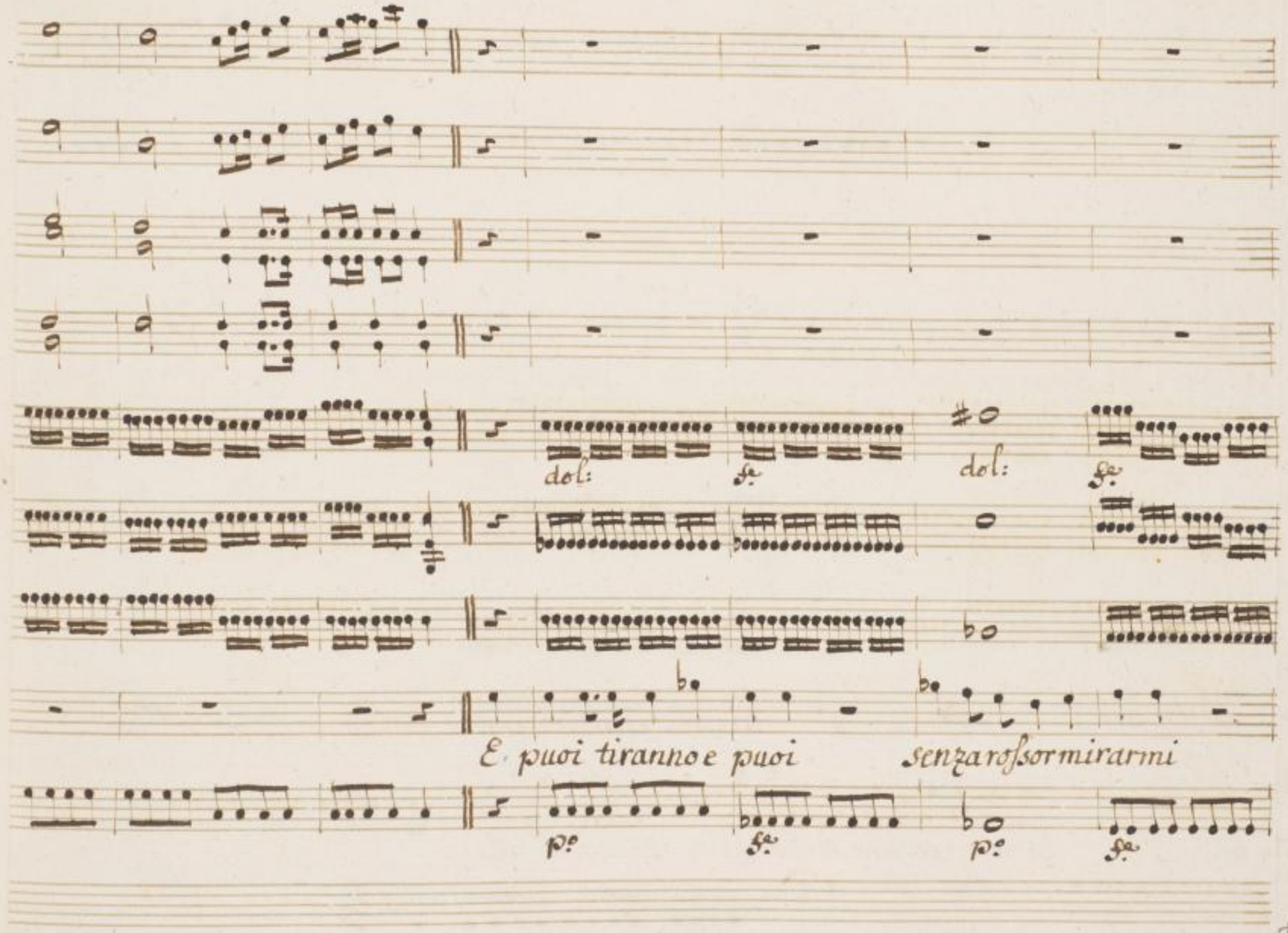

SLUB
Wir führen Wissen.
http://digital.slub-dresden.de/id42660072X/88
gefördert von der
Deutschen Forschungsgemeinschaft
DFG

dol: dol:

senza rossor mirarmi? qual fede avrà per voi, qual fede avrà per voi, chi - non la serba a

p: p:

Se

Oboi

Trombe

Corni

Dal Segno.

me, chi non la serba a me? fuggite si fuggi = te,

Dal Segno.

SLUB Wir führen Wissen. http://digital.slub-dresden.de/id42660072X/89 gefördert von der Deutschen Forschungsgemeinschaft DFG

7. Del Sig.r David Perez.

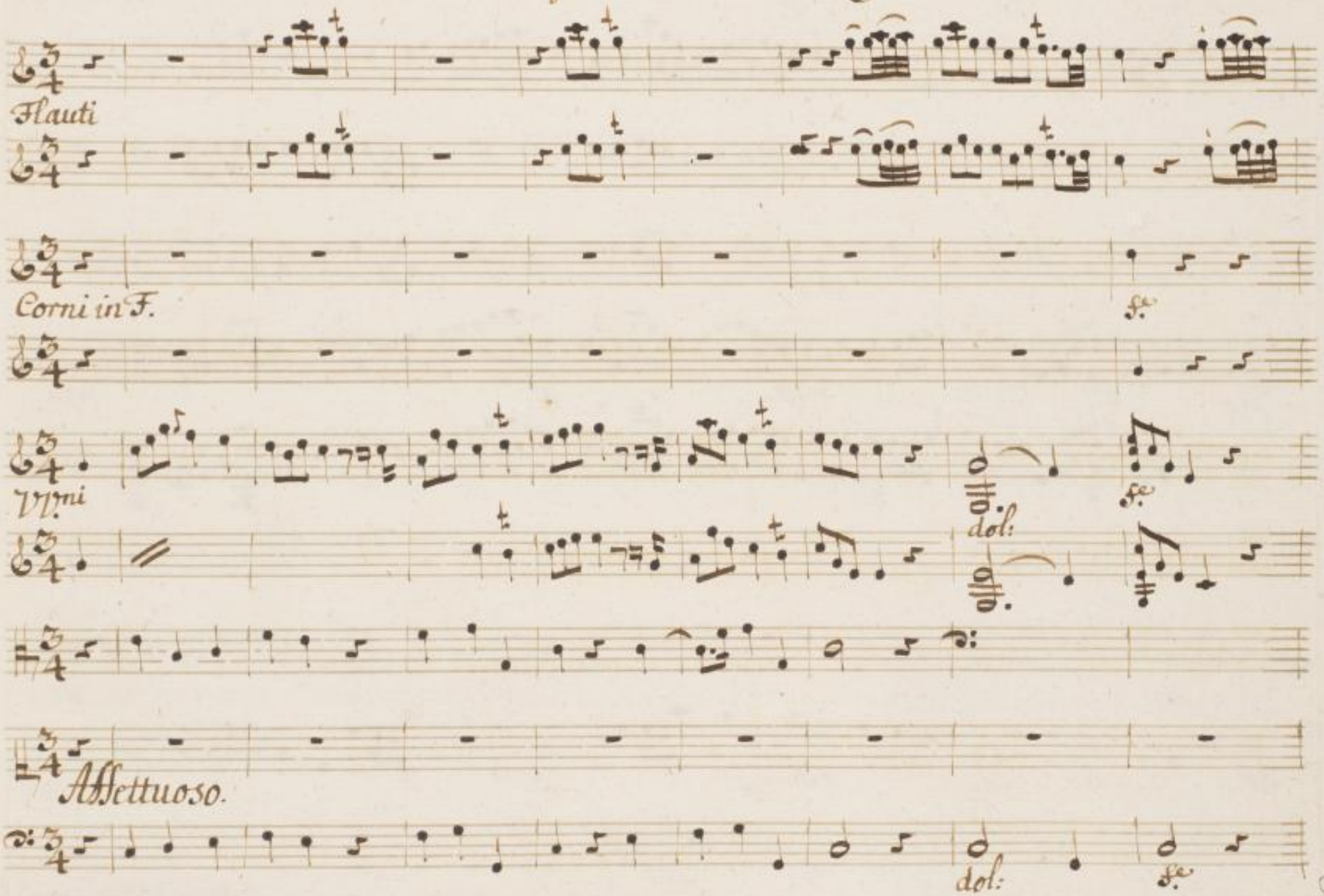

dol: fe

dol: fe dol: rinf. fe fmo dol:

dol: fe dol: pfe fe fmo fe

SLUB Wir führen Wissen. http://digital.slub-dresden.de/id42660072X/91 gefördert von der Deutschen Forschungsgemeinschaft DFG

dol:

vile mi brama quell'alma gentile quell'alma gentile . quell'alma non m'ama quel

SLUB Wir führen Wissen. http://digital.slub-dresden.de/id42660072X/92 gefördert von der Deutschen Forschungsgemeinschaft DFG

fe. fe.

fe. dol. fe. dol:

cor si cangiò quell'alma non m'ama, quel cor si cangiò, quel cor - si cangiò, quell'alma non

fe. dol. fe. dol:

SLUB Wir führen Wissen. http://digital.slub-dresden.de/id42660072X/93 gefördert von der Deutschen Forschungsgemeinschaft DFG

f.mo

dol:

m'ama quel corsi cangiò quel corsi cangiò - quel corsi cangiò. Se

f.mo

SLUB Wir führen Wissen. http://digital.slub-dresden.de/id42660072X/94 gefördert von der Deutschen Forschungsgemeinschaft DFG

vile mi brama quell'alma gentile, quell'alma gentile, quell'al = ma non m'ama quel

SLUB Wir führen Wissen. http://digital.slub-dresden.de/id42660072X/95 gefördert von der Deutschen Forschungsgemeinschaft DFG

dol:

fe

fe dol: fe dol: fe po:

fe

cor-si cangiò — — — — — — — — — quell'alma non m'a-ma quel corsican=

fe po: fe po: fe po:

fe

SLUB Wir führen Wissen. http://digital.slub-dresden.de/id42660072X/96 gefördert von der Deutschen Forschungsgemeinschaft DFG

dol:

fe

dol: fe dol: for. dol: dol:

giò, quell'alma genti = le se vi = le mi brama, se vile mi brama, quell'alma non

po: fe po: fe po:

SLUB Wir führen Wissen. http://digital.slub-dresden.de/id42660072X/97 gefördert von der Deutschen Forschungsgemeinschaft DFG

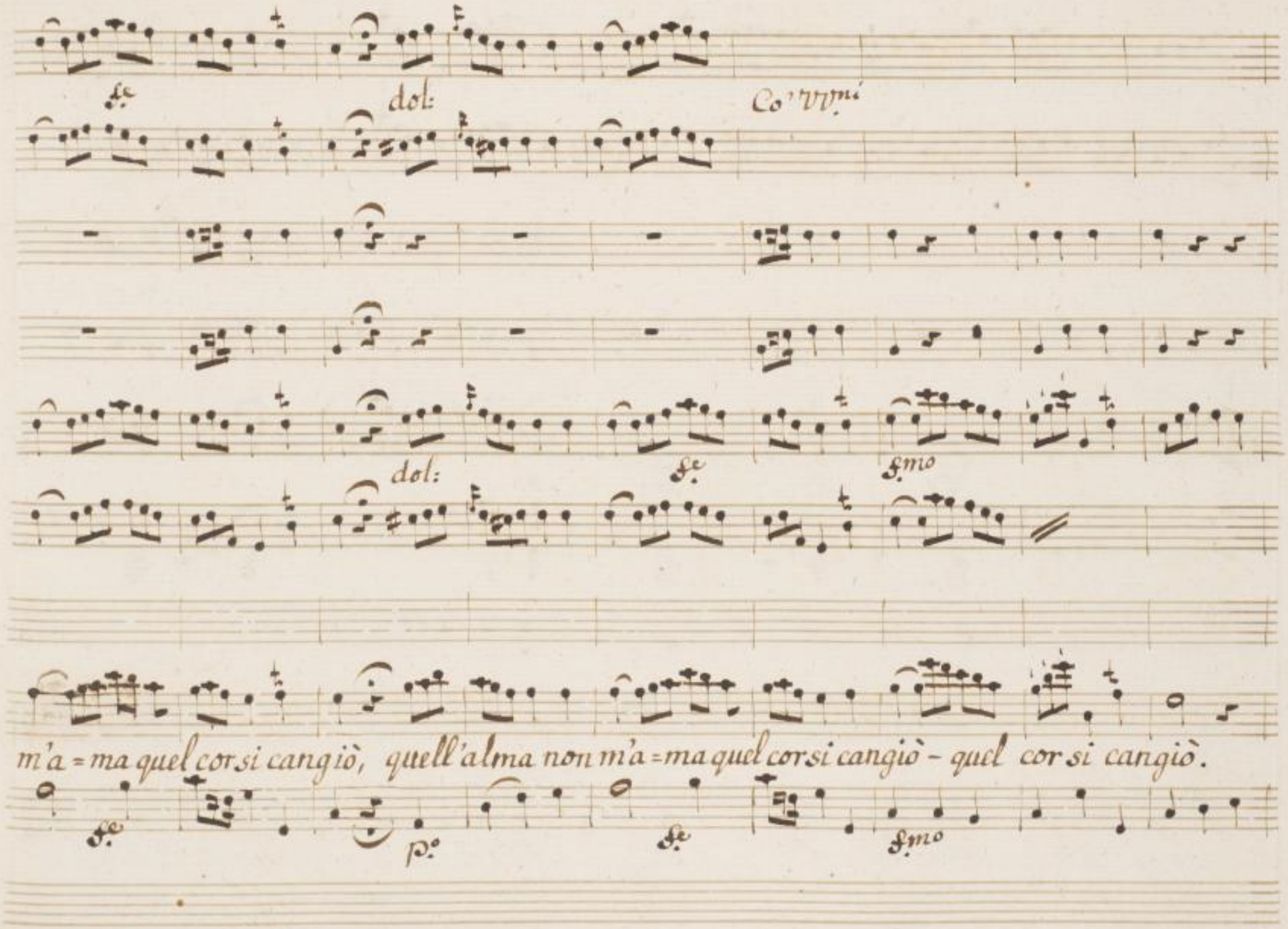
fe
dol:
Co' vvmi
dol:
fe
fmo
m'a = ma quel cor si cangiò, quell'alma non m'a = ma quel cor si cangiò - quel cor si cangiò.
fe
po
fe
fmo

dol: fe dol: fe

dol: fe dol: fe

SLUB Wir führen Wissen. http://digital.slub-dresden.de/id42660072X/99 gefördert von der Deutschen Forschungsgemeinschaft DFG

Con moto

Al gra - ve periglio tu me = glio rifletti, tu me = glio rifletti, che un

presto consiglio che un presto consiglio di ra = do giovò rifletti rifletti,

SLUB Wir führen Wissen. http://digital.slub-dresden.de/id42660072X/100 gefördert von der Deutschen Forschungsgemeinschaft DFG

dol:

che un presto consiglio di rado giovò, che un presto consiglio di rado giovò, che un presto con=

fmo

siglio di rado giovò, di ra = — — — do giovò.

fmo

Da Capo.

95

8.

Del Sig.r

David Perez

Cantabile

rinforz.

sforz: p.o sforz: p.o f.e sf. p.o sf. p.o sf. p.o sf. p.o f.e

pf.e p.o pf.e p.o f.e p.o f.e p.o f.e p.o f.e p.o f.e

SLUB
Wir führen Wissen.
http://digital.slub-dresden.de/id42660072X/102
gefördert von der
Deutschen Forschungsgemeinschaft
DFG

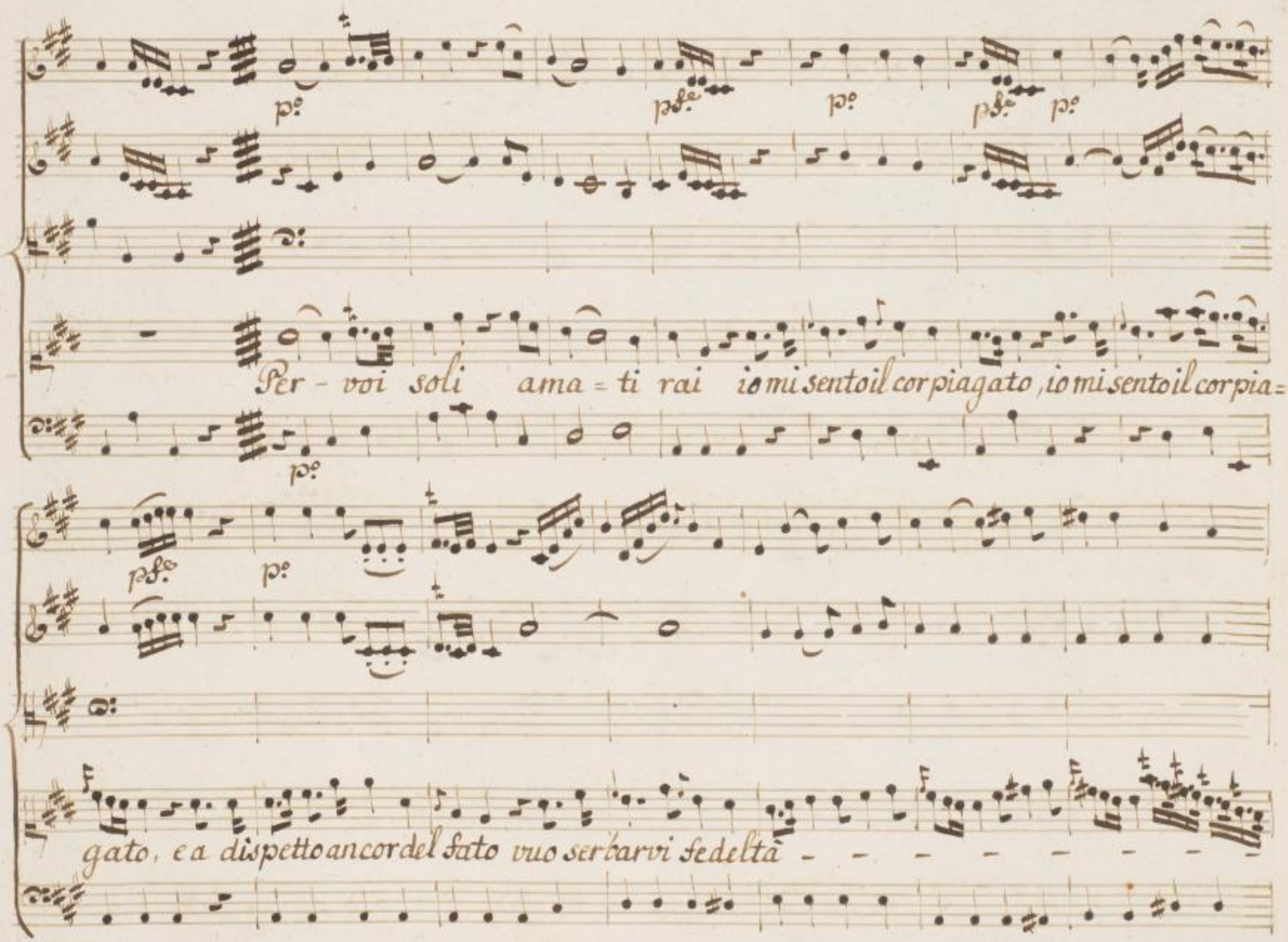

SLUB
Wir führen Wissen.
http://digital.slub-dresden.de/id42660072X/103
gefördert von der
Deutschen Forschungsgemeinschaft
DFG

vuo serbarvi fedeltà - - - fe = del=

tà.

Per voi soli amati rai amati

SLUB Wir führen Wissen. http://digital.slub-dresden.de/id42660072X/104 gefördert von der Deutschen Forschungsgemeinschaft DFG

rai io mi sento il cor piagato, e a dispetto ancor del fa =

rinf. rinf.

to, vuo serbar-vi fedeltà, amati rai

SLUB Wir führen Wissen. http://digital.slub-dresden.de/id42660072X/105 gefördert von der Deutschen Forschungsgemeinschaft DFG

sf. p. sf. p. sf. p.

sf. p. sf. p. sf. p. sf.

amati rai vuò serbar – – – – – – vi fedeltà, sol per voi, vuo ser = bar =

fe p. fe p. fe p.

pfe p. fe p. fe p. fe p. fe p. fe

fmo

fe p. fe p.

Allegretto.

– vi fedeltà.

Fre = ma

fmo

fe

p.

SLUB Wir führen Wissen. http://digital.slub-dresden.de/id42660072X/106 gefördert von der Deutschen Forschungsgemeinschaft DFG

Frema pur l'avversa sorte, l'avversa sorte, ne l'affanno ne la morte questo cor can=

giar potrà - - - - - - - - - - - - - - - -

SLUB Wir führen Wissen. http://digital.slub-dresden.de/id42660072X/107 gefördert von der Deutschen Forschungsgemeinschaft DFG

p: pfe fe fmo fe p: p: fmo

– ne l'affanno ne la morte questo cor cangiar potrà, cangiar potrà questo cor can=

p: pfe fe fmo fe p: p: fmo

p:

fe

giar potrà. Cantabile Dal Segno.

p:

SLUB Wir führen Wissen. http://digital.slub-dresden.de/id42660072X/108 gefördert von der Deutschen Forschungsgemeinschaft DFG

9.

Del Sig.r

David Perez

Affettuoso.

SLUB Wir führen Wissen. http://digital.slub-dresden.de/id42660072X/109 gefördert von der Deutschen Forschungsgemeinschaft DFG

p.

Se è ver che t'accendi di nobili ardori, di nobili ardori, con=

p.

serva difendi la bella che adori, la bella che adori, e siè=gui ad amarla, e siè=gui ad a=

SLUB Wir führen Wissen. http://digital.slub-dresden.de/id42660072X/110 gefördert von der Deutschen Forschungsgemeinschaft DFG

marla, ch'è degna d'amor, e siegui ad amarla, e siegui ad amar - - - - - -

fe p: fe p: fe p:

- - - - la ch'è degna d'amor, la bella che adori è degna d'amor - ch'è degna d'a=

SLUB Wir führen Wissen. http://digital.slub-dresden.de/id42660072X/111 gefördert von der Deutschen Forschungsgemeinschaft DFG

mor - ch'è degna d'amor. Se è ver che t'ac=

cendi di nobili ardori, di nobili ardori, conserva difendi la bella che adori, la

SLUB Wir führen Wissen. http://digital.slub-dresden.de/id42660072X/112 gefördert von der Deutschen Forschungsgemeinschaft DFG

bella che adori, e siegui ad amarla, e siegui ad amarla, ch'è degna d'amor, e siegui ad a=

mar - la, ch'è

p.o più dol: f.e p.o f.e p.o

degna d'amor, e sie = gui ad amarla, e siegui ad amarla la bella che adori è degna d'amor, è

f.e p.o f.e p.o p.o f.e f.mo f.mo

degna la bella è degna d'amor, la bella che adori è degna d'amor.

f.e f.mo

SLUB Wir führen Wissen. http://digital.slub-dresden.de/id42660072X/114 gefördert von der Deutschen Forschungsgemeinschaft DFG

Di qualche mercede se indegno non sono, la man che lo

diede rispetta nel dono, rispetta nel dono, non altro ti chiede non altro ti chiede il tuo vinci=

SLUB Wir führen Wissen. http://digital.slub-dresden.de/id42660072X/115 gefördert von der Deutschen Forschungsgemeinschaft DFG

tor, non altro ti chiede il tuo vincitor, il tuo vincitor.

Se è

Dal Segno.

SLUB Wir führen Wissen. http://digital.slub-dresden.de/id42660072X/116 gefördert von der Deutschen Forschungsgemeinschaft DFG

10.

Del Sig^r

Pasquale Cafaro

Andantino

con

picciolo moto

p:

A chi soffre un mar d'affanni per te = nor d'av =

p:

SLUB Wir führen Wissen. http://digital.slub-dresden.de/id42660072X/117 gefördert von der Deutschen Forschungsgemeinschaft DFG

versa sor = te non arrecca orror la morte, ma gli piace gli

piace di morir, si gli piace di morir,

SLUB Wir führen Wissen. http://digital.slub-dresden.de/id42660072X/118 gefördert von der Deutschen Forschungsgemeinschaft DFG

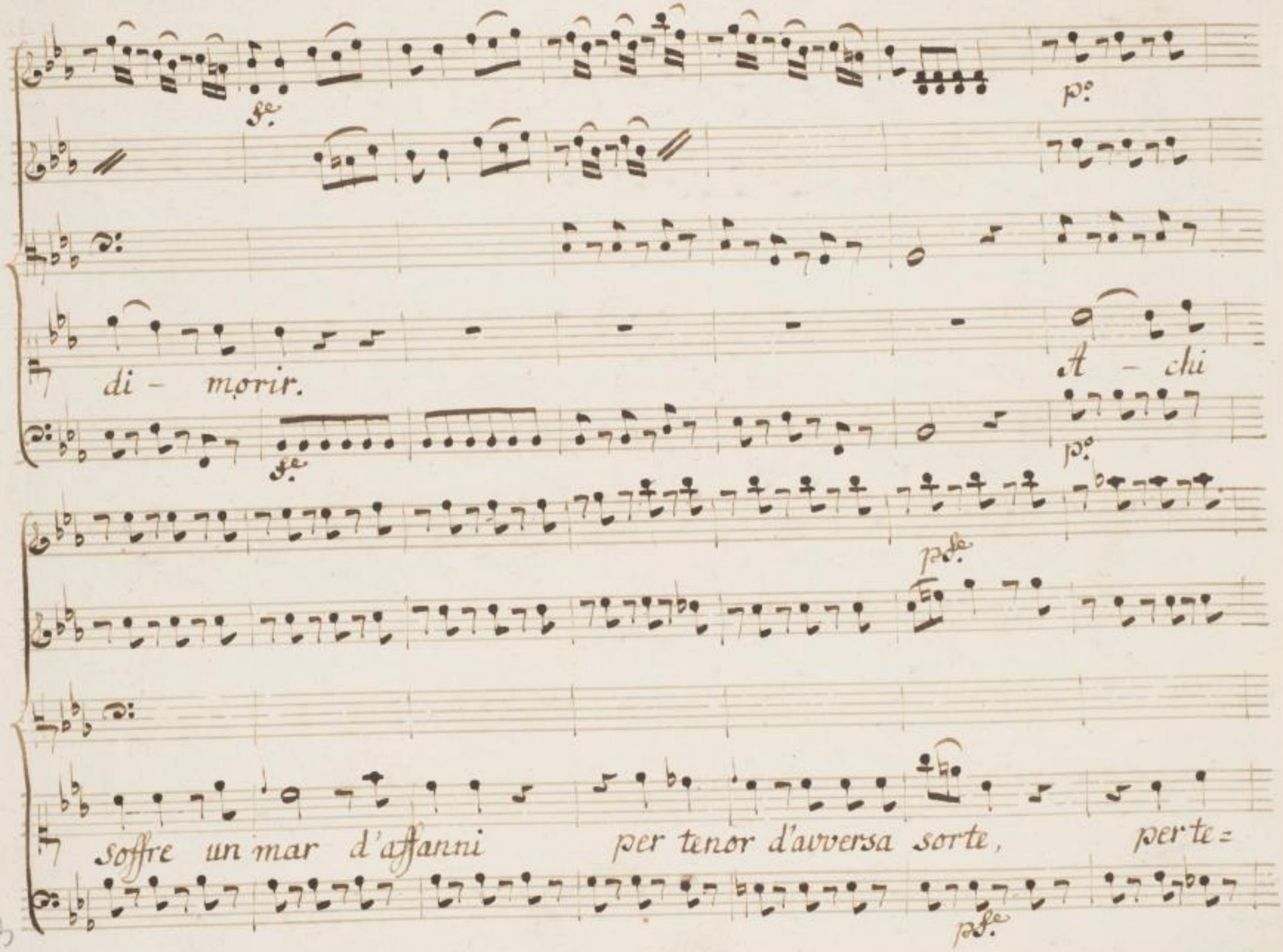

SLUB
Wir führen Wissen.
http://digital.slub-dresden.de/id42660072X/119
gefördert von der
Deutschen Forschungsgemeinschaft
DFG

fe pfe fe pfe pfe p: pfe

nor d'avversa sorte non arrecca orror la morte, ma gli piace,

p: pfe p: pfe p: pfe

di mo=rir, si gli piace di - morir,

pfe p: pfe

SLUB Wir führen Wissen. http://digital.slub-dresden.de/id42660072X/120 gefördert von der Deutschen Forschungsgemeinschaft DFG

di - morir gli piace gli piace di morir.

Allegretto

Sempre intrepido e costante mi ve=

SLUB Wir führen Wissen. http://digital.slub-dresden.de/id42660072X/121 gefördert von der Deutschen Forschungsgemeinschaft DFG

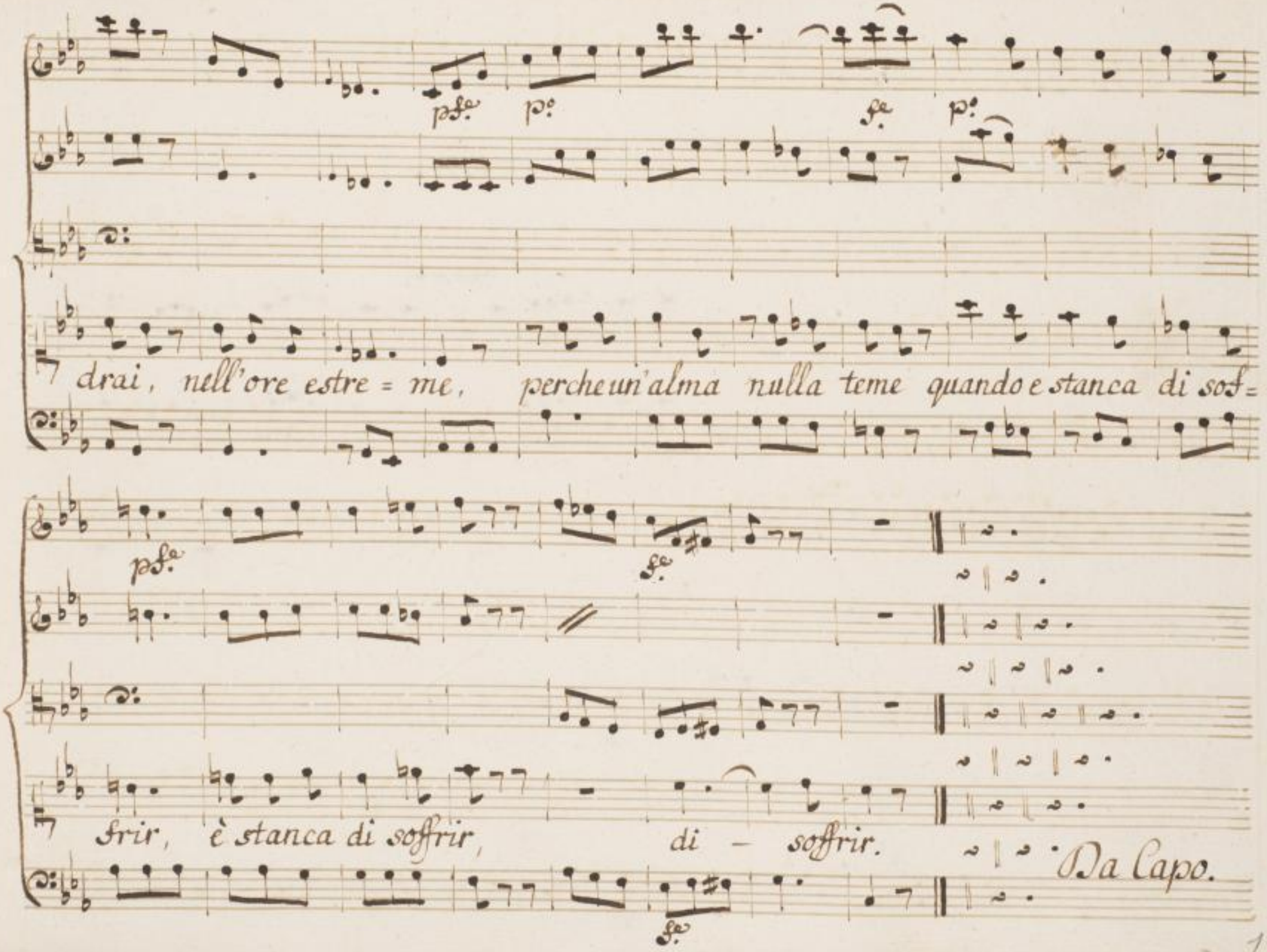
pfe
po
fe
po
drai, nell'ore estre = me, perche un'alma nulla teme quando e stanca di sof=
pfe
fe
frir, è stanca di soffrir, di – soffrir.
Da Capo.
fe

11. Del Sig.r Antonio Aurisicchio.

Corni

Flauti

VVni

p.o

p.o

Andante.

p.o

SLUB Wir führen Wissen. http://digital.slub-dresden.de/id42660072X/123 gefördert von der Deutschen Forschungsgemeinschaft DFG

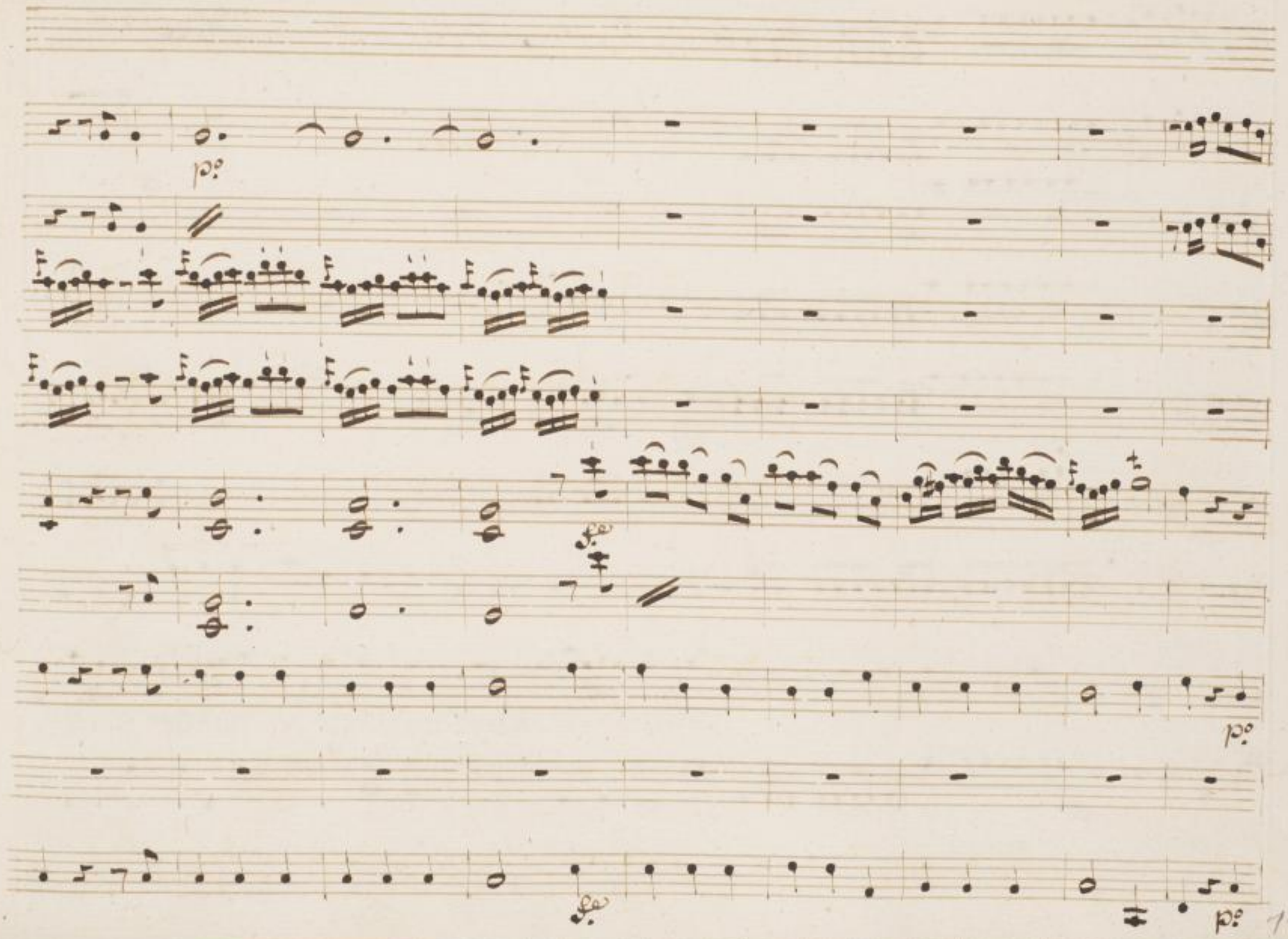

SLUB
Wir führen Wissen.
http://digital.slub-dresden.de/id42660072X/124
gefördert von der
Deutschen Forschungsgemeinschaft
DFG

Son dol = cii sospiri mia vita ben mio, son gra = te le

SLUB Wir führen Wissen. http://digital.slub-dresden.de/id42660072X/125 gefördert von der Deutschen Forschungsgemeinschaft DFG

pene soffer=te per te, mia vita mio bene, mio bene, son grate le pene soffer - - -

SLUB Wir führen Wissen. http://digital.slub-dresden.de/id42660072X/126 gefördert von der Deutschen Forschungsgemeinschaft DFG

te per te, si, si, mio bene, son grate le pene soffer - - - te per

SLUB Wir führen Wissen. http://digital.slub-dresden.de/id42660072X/127 gefördert von der Deutschen Forschungsgemeinschaft DFG

te sof = ferte perte.

SLUB Wir führen Wissen. http://digital.slub-dresden.de/id42660072X/128 gefördert von der Deutschen Forschungsgemeinschaft DFG

Son dol = ci i sospiri mia vita mio bene, son grate le

SLUB Wir führen Wissen. http://digital.slub-dresden.de/id42660072X/129 gefördert von der Deutschen Forschungsgemeinschaft DFG

pene soffer = te per te, si, si mio bene, son grate le pene soffer = te per

SLUB Wir führen Wissen. http://digital.slub-dresden.de/id42660072X/130 gefördert von der Deutschen Forschungsgemeinschaft DFG

te, si mio be = ne, son grate le pene soffer - - te per te - - sof=

SLUB Wir führen Wissen. http://digital.slub-dresden.de/id42660072X/131 gefördert von der Deutschen Forschungsgemeinschaft DFG

ferte per te.

SLUB Wir führen Wissen. http://digital.slub-dresden.de/id42660072X/132 gefördert von der Deutschen Forschungsgemeinschaft DFG

p.

Allegro.

Non prezzo i de = li = ri, non temo l'or =

p.

SLUB Wir führen Wissen. http://digital.slub-dresden.de/id42660072X/133 gefördert von der Deutschen Forschungsgemeinschaft DFG

goglio t'adori sul soglio t'adori sul soglio la Grecia con me – la Grecia con

me, la gre = cia con me. Da Capo.

SLUB Wir führen Wissen. http://digital.slub-dresden.de/id42660072X/134 gefördert von der Deutschen Forschungsgemeinschaft DFG

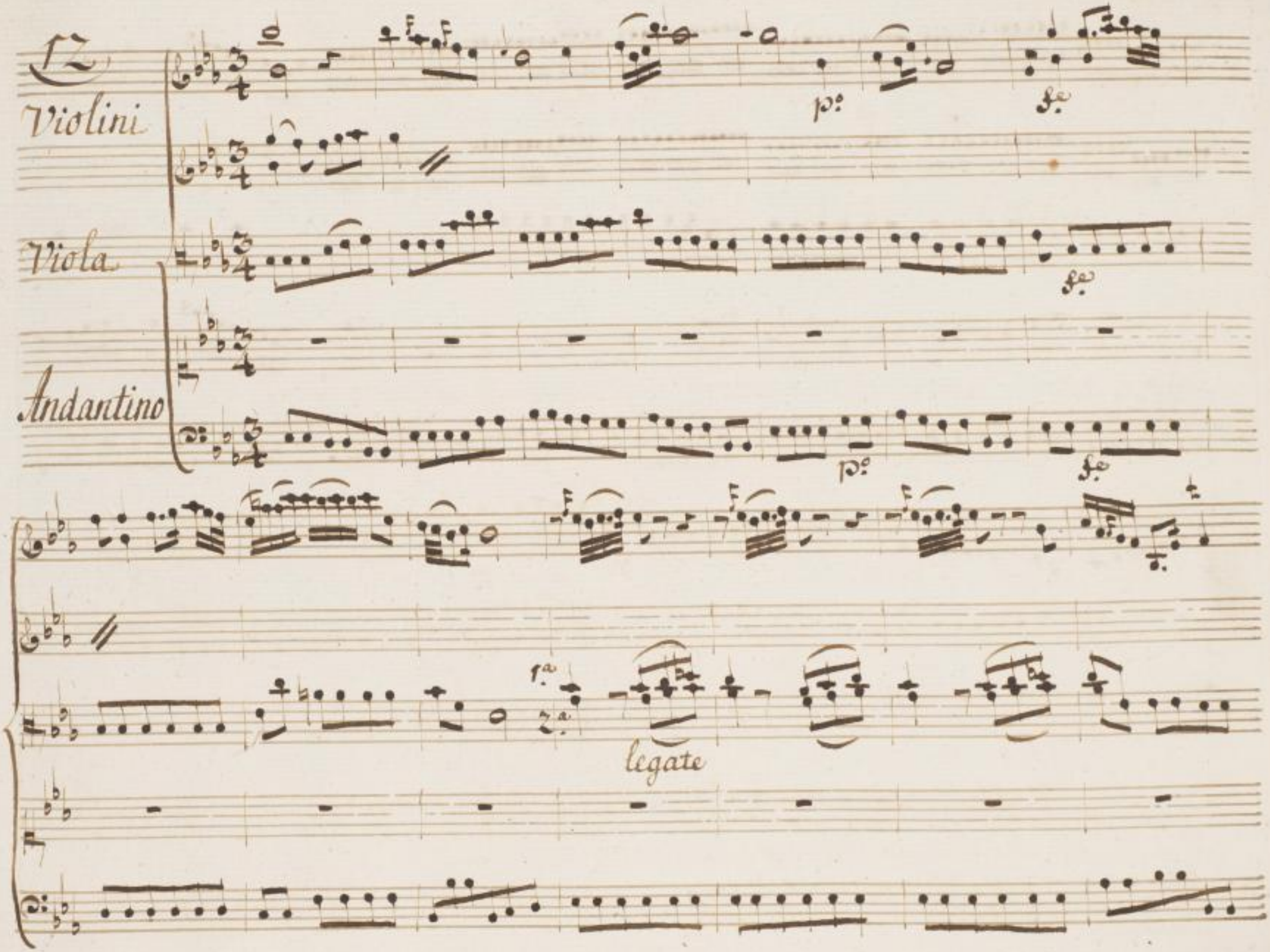

SLUB
Wir führen Wissen.
http://digital.slub-dresden.de/id42660072X/135
gefördert von der
Deutschen Forschungsgemeinschaft
DFG

Ah, ah non lasciarmi

nò bell'Idol mi = o, bell'Idol mi = o, di chi mi fide = rò, di chi mi fide =

SLUB Wir führen Wissen. http://digital.slub-dresden.de/id42660072X/136 gefördert von der Deutschen Forschungsgemeinschaft DFG

rinf. p° rinf. p°

rò se tu - m'inganni di chi mi fide = rò, se tu m'ingan - - - -

- - - - ni ah ah non lasciarmi ah non lasciarmi bell' Idol mi = o, di

SLUB Wir führen Wissen. http://digital.slub-dresden.de/id42660072X/137 gefördert von der Deutschen Forschungsgemeinschaft DFG

p. rinf. fz p. rinf. fz

chi mi fiderò se tu m'ingan = ni se tu m'ingan - - ni se tu m'ingan =

rinf. fz p. rinf. fz

p.

ni.

Ah, ah non lasciarmi nò, bell'

p.

SLUB Wir führen Wissen. http://digital.slub-dresden.de/id42660072X/138 gefördert von der Deutschen Forschungsgemeinschaft DFG

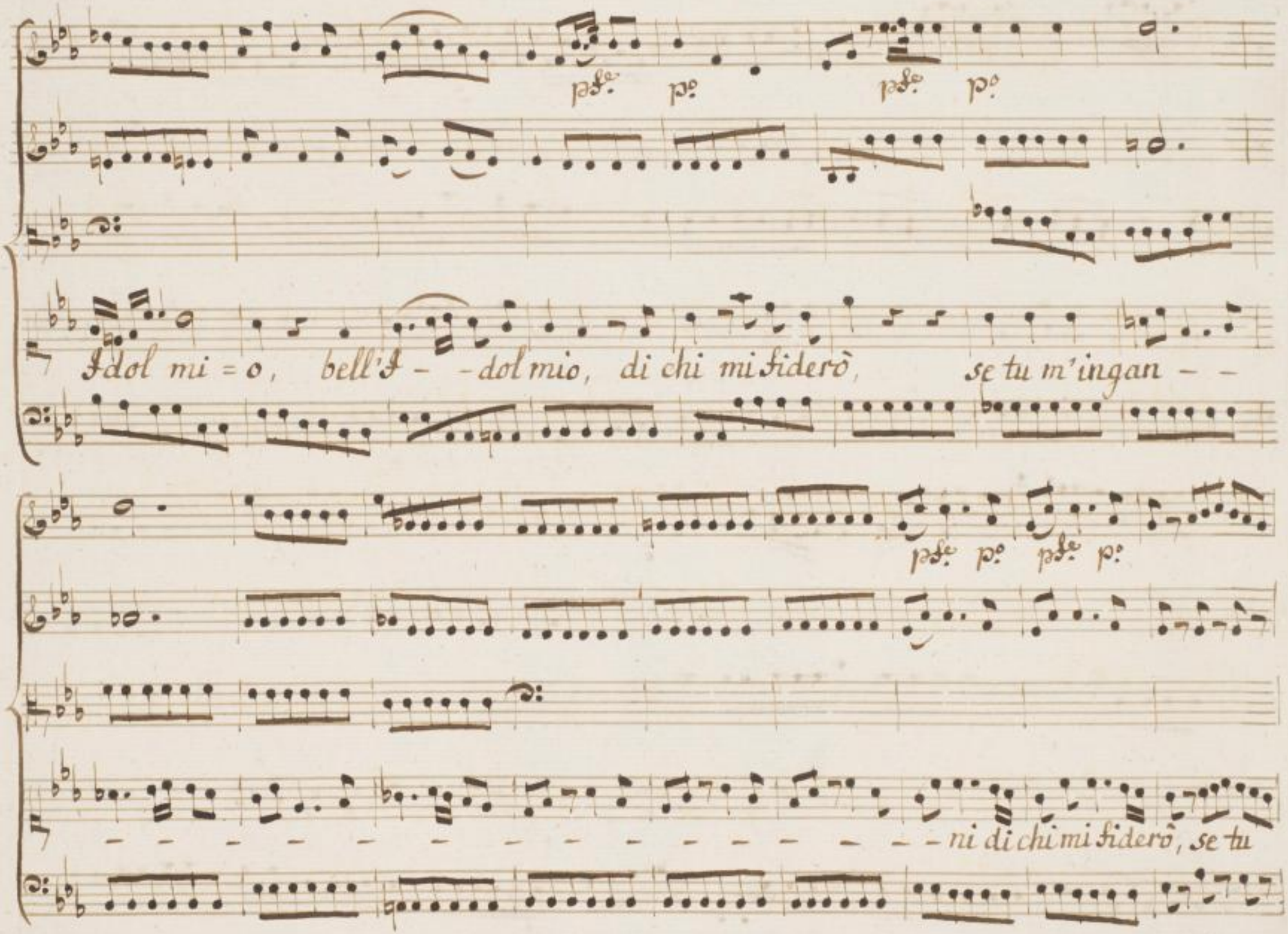

133

SLUB
Wir führen Wissen.
http://digital.slub-dresden.de/id42660072X/139
gefördert von der
Deutschen Forschungsgemeinschaft
DFG

p fe p: p fe

legate

m'inganni, ah, ah non lasciarmi bell' Idol mi = o, di chi mi fide =

fe p: fe p: fe p:

p: rinf: fe p: rinf: fe

rò, se tu m'inganni, se tu m'ingan - - nì, se tu m'ingan - - ni.

rinf: fe p: rinf: fe

SLUB Wir führen Wissen. http://digital.slub-dresden.de/id42660072X/140 gefördert von der Deutschen Forschungsgemeinschaft DFG

p.

Di vita mancherei nel dirti addi=o, che

p.

vi=ver non potrei, che viver non potrei fra tanti affan = ni, che viver non po=

SLUB Wir führen Wissen. http://digital.slub-dresden.de/id42660072X/141 gefördert von der Deutschen Forschungsgemeinschaft DFG

trei fra tanti affanni

fra tanti affanni.

legate

Dal Segno.

SLUB Wir führen Wissen. http://digital.slub-dresden.de/id42660072X/142 gefördert von der Deutschen Forschungsgemeinschaft DFG

13. Del Sig.r Ant: Gaetano Pampani.

Vlni

Oboè Co' Vlni

Corni

Allegro.

SLUB Wir führen Wissen. http://digital.slub-dresden.de/id42660072X/143 gefördert von der Deutschen Forschungsgemeinschaft DFG

Co' Vlni

Co' Vlni

SLUB Wir führen Wissen. http://digital.slub-dresden.de/id42660072X/144 gefördert von der Deutschen Forschungsgemeinschaft DFG

Tu vuoi ch'io senta amore fra cen = to pene fra

SLUB Wir führen Wissen. http://digital.slub-dresden.de/id42660072X/145 gefördert von der Deutschen Forschungsgemeinschaft DFG

fe. pe.

fe.

fe.

cento pene e cento fra cento pene e cento, nòche iltuoamornon sento la=

fe. pe.

SLUB Wir führen Wissen. http://digital.slub-dresden.de/id42660072X/146 gefördert von der Deutschen Forschungsgemeinschaft DFG

fe: po fe: po fe: po

– sciami per pietà, nò, lasciami,

fe: po fe: po fe: po

SLUB Wir führen Wissen. http://digital.slub-dresden.de/id42660072X/147 gefördert von der Deutschen Forschungsgemeinschaft DFG

lasciami per pietà,

lasciami per pietà lasciami per pie=

SLUB Wir führen Wissen. http://digital.slub-dresden.de/id42660072X/148 gefördert von der Deutschen Forschungsgemeinschaft DFG

tà.

Tu vuoi ch'io senta amore fra cento pene fra

SLUB Wir führen Wissen. http://digital.slub-dresden.de/id42660072X/149 gefördert von der Deutschen Forschungsgemeinschaft DFG

cento pene, e cento, fra cento pene, e cento, nò ch'il tuo amor non sento,

SLUB Wir führen Wissen. http://digital.slub-dresden.de/id42660072X/150 gefördert von der Deutschen Forschungsgemeinschaft DFG

lasciami per pietà, lasciami per pietà per pietà

SLUB Wir führen Wissen. http://digital.slub-dresden.de/id42660072X/151 gefördert von der Deutschen Forschungsgemeinschaft DFG

per - pie=

tà, nò, nò, non sento amore, lasciami per pie =

SLUB Wir führen Wissen. http://digital.slub-dresden.de/id42660072X/153 gefördert von der Deutschen Forschungsgemeinschaft DFG

tà, lasciami per pietà lasciami per - pietà - - per piè=

SLUB Wir führen Wissen. http://digital.slub-dresden.de/id42660072X/154 gefördert von der Deutschen Forschungsgemeinschaft DFG

Co'tutti

tà.

SLUB Wir führen Wissen. http://digital.slub-dresden.de/id42660072X/155 gefördert von der Deutschen Forschungsgemeinschaft DFG

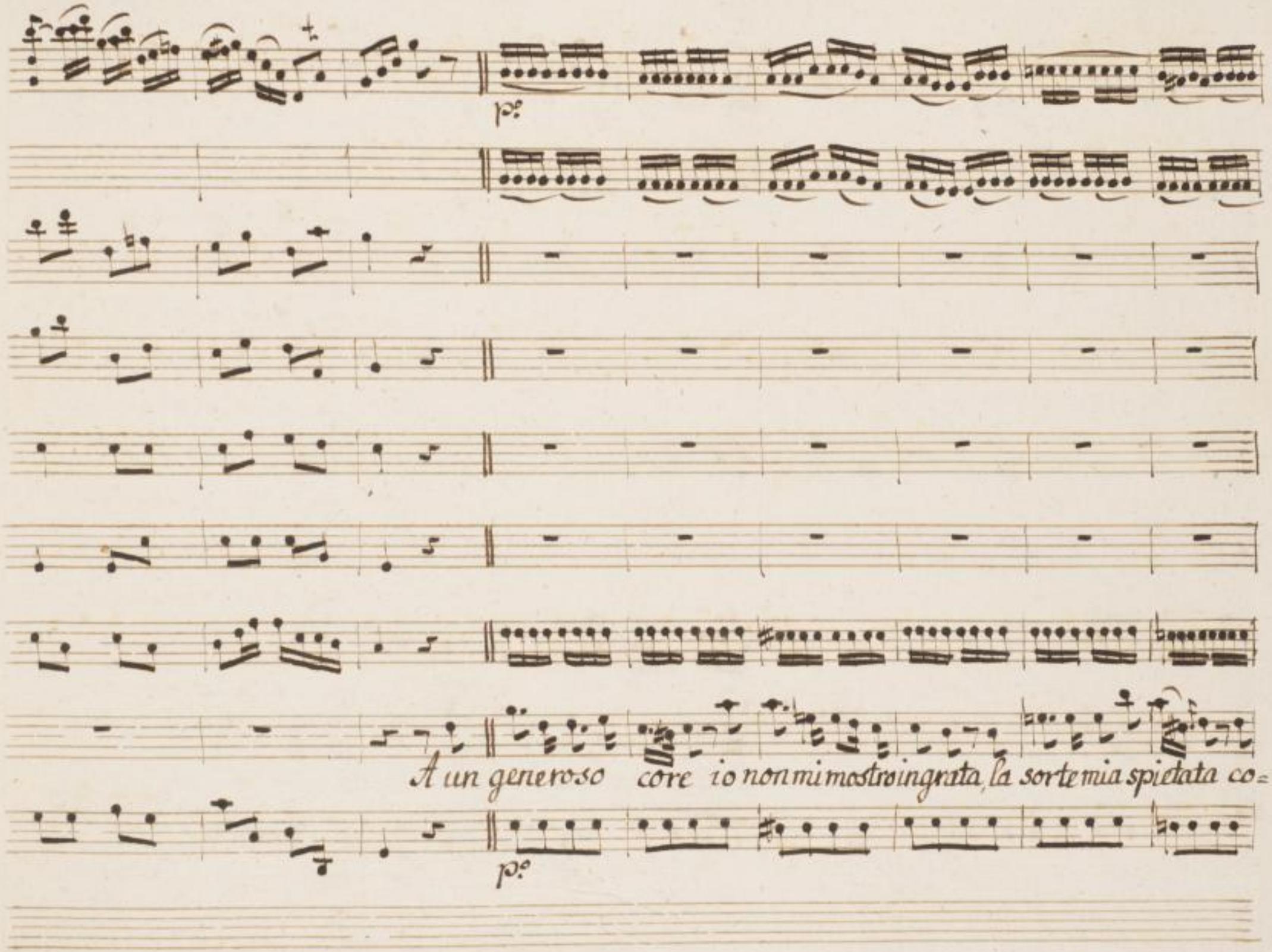
p.o
A un generoso core io non mi mostro ingrata, la sorte mia spietata co=
p.o

si crudel mi fa, la sorte mia spietata cosi cosi crudel mi fa.

Da Capo.

SLUB Wir führen Wissen. http://digital.slub-dresden.de/id42660072X/157 gefördert von der Deutschen Forschungsgemeinschaft DFG

SLUB
Wir führen Wissen.
http://digital.slub-dresden.de/id42660072X/158
gefördert von der
Deutschen Forschungsgemeinschaft
DFG

153

SLUB
Wir führen Wissen.
http://digital.slub-dresden.de/id42660072X/159
gefördert von der
Deutschen Forschungsgemeinschaft
DFG

SLUB
Wir führen Wissen.
http://digital.slub-dresden.de/id42660072X/160
gefördert von der
Deutschen Forschungsgemeinschaft
DFG

SLUB
Wir führen Wissen.
http://digital.slub-dresden.de/id42660072X/161
gefördert von der
Deutschen Forschungsgemeinschaft
DFG

SLUB
Wir führen Wissen.
http://digital.slub-dresden.de/id42660072X/162
gefördert von der
Deutschen Forschungsgemeinschaft
DFG

SLUB
Wir führen Wissen.
http://digital.slub-dresden.de/id42660072X/163
gefördert von der
Deutschen Forschungsgemeinschaft
DFG

Mus 1 F 21,1

SLUB
Wir führen Wissen.
http://digital.slub-dresden.de/id42660072X/164
gefördert von der
Deutschen Forschungsgemeinschaft
DFG

SLUB
Wir führen Wissen.
http://digital.slub-dresden.de/id42660072X/165
gefördert von der
Deutschen Forschungsgemeinschaft
DFG

SLUB
Wir führen Wissen.
http://digital.slub-dresden.de/id42660072X/166
gefördert von der
Deutschen Forschungsgemeinschaft
DFG

SLUB
Wir führen Wissen.
http://digital.slub-dresden.de/id42660072X/167
gefördert von der
Deutschen Forschungsgemeinschaft
DFG

SLUB
Wir führen Wissen.
http://digital.slub-dresden.de/id426503728/168
gefördert von der
Deutschen Forschungsgemeinschaft
DFG