Aus Dankbarkeit für Gichtiker und Rheumatismusleidende.

D. R.-P. angem.

Ges. Gesch.

Nach Verbrauch von 2 Flaschen Ihres Präparats kann ich Ihnen mitteilen, dass es sich trotz meiner vielen Versuche mit allen angepriesenen Mitteln als das vorzüglichste bewährt hat ... und kann man nach Gebrauch mit Recht von einer Neubelebung reden.

Hochachtend!
P. B.

Medico ist in allen Apotheken erhältlich Flasche zu Mk. 1.— Versand d. Nachnahme durch

Apoth. Sachtleben,
Gonsenheim b. Mainz Tel. 2161

Im Leben nie wieder!
Wir verschenken M. 1500.— in Preisen und bar!

Für die Löser des Bildes haben wir oben genannten Betrag ausgesetzt. Jeder, der den Händler findet und richtig übermalt, erhält eine Herren- oder Damenuhr im Werte von 20 M., oder auf Wunsch 15 M. bares Geld geschenkt. Es ist Bedingung, dass jeder Einsender eine Bestellung auf die vorzügliche „Ideal" Imit. Goldkette einsendet und den Betrag dafür von M. 1,55 in Briefmarken beifügt. Nach Eingang der Lösungen erfolgt die Verteilung der Preise. Alle Sendungen sind zu richten an: **Gold- und Juwelenhaus Hans Schmitz, Wien, IV. Schleifmühlgasse 18.**

Name.................. Ort.................. Strasse..................

Runkelsamen Eckendorfer Riesen-Walzen

ertragreichste Runkelrübe à Pfd. 65 Pfg, 10 Pfd. 5,50 Mk., Zntr. 53 Mk.
Zuckerrunkelrübensamen (Zuckerwalze)
pro Pfd 65 Pfg., 10 Pfd 6 Mk.
Sommerblumen, schönste dankblühende Sorten, die Portion 10 Pfg., 10 Portionen 80 Pfg.
Stangenbohnen, Feuerbohne, rotblühend, das Pfd. 50 Pfennig.

Buschbohnen { Hinrichs Ries. bunt, Pfd. 40 Pf. / „ „ weiß, Pfd. 55 Pf. / „ „ weiß ohn. Fäden Pfd. 65 Pfg. / Ilsenburg. allerfrüh., Pfd. 45 Pf. / Kaiser Wilhelm sehr frühe Schwertbohnen, Pfd. 60 Pfg.

Puffbohnen, große, frühe, das Pfd. 28 Pfg. Pahlerbsen, Maikönigin, allerfrüheste, das Pfd. 30 Pfg. Spinatsamen, großblättrig, das Pfd. 28 Pfg., 10 Pfd. 2,40 M.
Aufträge von 10 Mark an franko,
Michael Kralik, Handelsgärtnerei, **Löbau** in Sachsen.

Eine Uhr schenken wir Ihnen,

wenn Sie unsere 100 Ansichtspostkarten verkaufen. Die Uhr ist prachtvoll graviert, hat ein richtig und verläßlich gehendes Werk, für welches wir ein Jahr Garantie leisten. Die 100 Postkarten senden wir Ihnen zum Verkauf frei, und, wenn Sie sie verkauft haben senden Sie uns Mk 6.—, worauf wir Ihnen die Uhr schicken.

J. Stern Co., jetzt **Berlin W. 30,** Münchenerstr. 49, Abt. 7.

Warne vor minderwert. Nachahmungen u. prahlerischen Anpreisungen!

Schöne Körperformen

u. herrl. **Büste** erhalten Damen jeden Alters nur allein durch mein **„Sumurun"!**

Schlaffe **Körperteile** werden fest, runzliche glatt, eingesunkene Partien wölben sich und die Haut wird rosig-frisch und sammetweich, ohne Beeinträchtigung der Taille und Hüften. Aeußerl. Anwendung. Unerreichte Wirkung. **Erfolg und Unschädlichkeit garantiert,** sonst **Geld zurück!** Diskreter Versand nur allein durch **Frau A. Range, Braunschweig.** Große Dose zur Kur erforderlich 5 M. portofr.

Jagd- und Scheiben Gewehre

wie Doppelflinten, Büchsflinten, Drillinge, Birsch- u. Scheibenbüchsen, Vogelflinten, Teschins, Revolver u. Pistolen, ferner Raubtierfallen, alle Jagdgerätschaften und Munition beziehen Sie zu

ORIGINAL-FABRIKPREISEN,

daher am besten und vorteilhaftesten von der

Gewehrfabrik H. Burgsmüller & Söhne, Hofl.
Kreiensen (Harz) W 19

Unseren Waffen-Spezialkatalog, der interessanteste und reichhaltigste der Waffenbranche, senden wir gratis und franko an jedermann ohne Kaufzwang!

Viele Tausende

werden jährlich für mehr oder minder zweifelhafte Mittel zur Heilung von

alten Beinschäden

ausgegeben, ohne den gewünschten Erfolg. Eins der wenigen wirklich guten Mittel ist ohne Zweifel die

Barmstedter Altschaden-Kur

die bei richtiger Anwendung in vielen Fällen völlige Heilung, immer aber bedeutende Besserung erzielte. Ein Versuch ist umsomehr zu empfehlen, als eine Portion ausreichend für 3—4 Wochen inkl. Verpackung und Nachnahmespesen nur 6.50 M. kostet.
Zu beziehen durch das **Pharmazeutische Laboratorium** von
Knauer & Hoche, Apotheker, Barmstedt i. Holstein.

Eine wunderbare Entdeckung.

Probieren geht über Studieren.

Wer sich über den Einfluß der Gestirne auf Witterungs-, Ernte-, Gesundheits- usw. Verhältnisse unterrichten will, verlange eine Probe von Professor Postel's Fähigkeiten. **Dieser Mann erstaunt alle, die sich an ihn wenden.** Frau Bright, Sinclair, Manitoba, Kanada, schreibt: „Ich benutze die von Ihnen erhaltene Zeitschrift, um die darin angegebenen **Zeiten zum Pflanzen** zu studieren. Mein Mann machte ebenfalls die Probe. Ich kann nur sagen, daß wir tatsächlich großes Glück hatten und Ihnen sehr daukbar sind." Jeder Leser dieses Blattes erhält auf Verlangen ein Exemplar der Zeitschrift „Kismet", sowie eine Zodiagraph-Lesung **kostenfrei.** Schreiben Sie sofort eigenhändig folgendes: Bitte senden Sie mir gemäß Prof. Posteis freier Offerte Zeitschrift und Lesung." Geben Sie vollen Namen, Adresse, Geburtsdatum (wenn möglich Ort und Stunde), Beruf, Geschlecht, ob ledig oder verheiratet, an. Zwecks Porto usw. können Sie 50 Pfg. in Briefmarken beifügen.

KISMET INSTITUTE, Bureau 507 R, Vicarage Cate 15, Kensington, London, W.
(Porto nach England 20 Pfg.)

„Spulmal"

neues (flüssiges patentamtlich angemeldet)

Wurmmittel

Radikalmittel gegen **Spul- und Madenwürmer** für Erwachsene u. Kinder, vollst. unschädlich. Viele freiwillige Dankschreiben bezeugen d. vorz. Wirkung auch da, wo alle and. Mittel schon versagten. Preis Mk. 1.50 per Flasche zu bezieh. d.
Löwen-Apotheke,
Dülken (Rhld.)

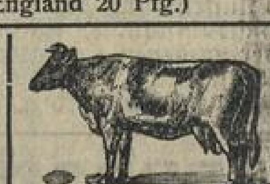

Verfangsöl

bestes, sicherstes Mittel gegen das **Aufbläh., Blähsucht, Trommelsucht, sog. Verfangen des Rindviehs.** Viele Anerkennungen, stete Nachbestellungen. 1 Fl. 75 Pfg., 10 Fl. 7 M. exkl. Porto u. Packung. 15 Fl. = 10 M. inkl. Porto und Packung. Versand nur gegen Nachnahme durch
Apotheker P. Brath,
Zarrentin in Mecklenburg.

Stanniol, Weinkapseln

kauft zu höchsten Preisen.
Musikladen,
Berlin 35, Körnerstrasse 12.

Hientong-Essenz

extra stark, à Dtz. 2,50 Mk.
30 Flaschen 6,00 Mk., franko.
Größere Posten billiger.
Versand sämtl. Thür. Spezialitäten.
Fabrik chem.-pharmaz. Präparate.
Louis Stauch, Königsee (Thür.)
— Vertreter gesucht. —

Klobig

sitzt Ihr Anzug, wenn nicht immer fein aufgebügelt. **„Futuro"** bügelt die Hosen mechan. über Nacht hochelegant und fein. Preis Mk. 3.—. Wenn nicht gefällt, Geld zurück, daher kein Risiko.
Carl Eickmeyer,
Bad Rothenfelde Nr. 4.

Musik-Instrumente

Sprech-apparate Harmonikas Violinen usw. gut und billig
Reich illustrierter Katalog kostenlos
Deutsche Waffen- und Fahrrad-Ges.
in Kreiensen (Harz) M Nr. 630.

Angenehm überrascht

ist jede Dame von

Kappus Konkurrenz...

Ideale Teintpflege. Hochfein billig. Stück 25 Pfg. Ueber... haben. Wo nicht erhältlich, ... man sich an den Fabrikanten

M. Kappus, Offenbach a. M.

Drahtgeflecht,

1 Meter breit bestens verzinkt, kosten 50 Meter 5,40 Mark.

Kartoffelkörbe „Fortschritt" aus verzinkt. ... draht ... besser u. billiger ... Weidenkörbe.
Inhalt 30 ...
1 Stück ...
5 Stück à ...
10 Stück à ...
25 Stück à ...

Illustrierte Preisliste kostenlos über eiserne Bettstellen, Baden..., Garten-, Haus- und Küchen..., Bürstenwaren usw.

Hermann Hüls,
Drahtwarenfabrik, Biele...

Graue Haare machen alt!

Keine Dame sollte versäumen, noch ... **jugendlich** zu erhalten, ... ich jetzt die natürlichste unschädl... **Haarfarbe** entdeckt habe. ... Selbstfärben Karton **Mk.** ... Doppelinhalt **Mk. 8.00.** ... ausgekämmtes Haar als ... Ebenso für Zöpfe von **3 Mk.** ... **60 Mk.** Damenbartentferner ... **1.00. Ramunkopfwasser** ... raschende Erfolge gegen **Haar... fall** Mk. **2.—, 3.50, 4.50, 8.—** ... Voreinsend. des Betrages porto...
Friseur Paul Neumann, Ber...
Königgrätzerstr. 38.

Die neuste Strickmaschine

„Nowa" verarbeitet feines ... starkes Garn, sie ist die beste ... längst ersehnte Strickmaschine ...
für jede Famil...
Man verlange Offerte. Vertreter gesucht.
Dresdner Strickmaschinen-F...
Irmscher & Witte Akt.-...
Dresden A. 28, Tharandterstr. ...

Auffallende Schönheit

und blendend reinen Teint erzielt ... durch Anwendung der weit verbreit... Schönheits-Emulsion **„Rosen-Cr...** Falten, Mitesser, großporige Haut, ... röte, dunkle Augenringe, gelbe ... und andere Schönheitsfehler werden ... 10—14 Tagen beseitigt. „... **Creme"** wird von der Damen... ein Wunderpräparat der modernen ... metik bezeichnet. Herren gebr... nach dem Rasieren. Soweit Vorrat ... Fl. 2,50 nebst 30 Pfg. Porto. 2 Fl. ... franko. Alleiniger diskreter ... (auch postlagernd durch Voreins...) durch Versandhaus **„Janus",** ... Fürstentum Birkenfeld).

Verlag: Stadt und Land, Berlin SW. 11, Hallesches Ufer 3. — Fernsprecher Amt Lützow Nr. 9092. — Verantwortlich für den redaktionellen Teil Max Wunderm... für den geschäftlichen und Inseratenteil: Ernst Wundermann, beide Berlin. — Rotationsdruck: Reinhold Richter, Peitz N.-L.