Allerlei Kurzweil

1. Streichrätsel.

Von den Ortsnamen auf den Liebesgabenpaketen sind je drei aufeinanderfolgende Buchstaben zu entnehmen und zu einem Satz zusammenzusetzen, den jeder Deutsche beherzigen sollte.

2. Kettenrätsel.

bin de de des di do ga gro ki len lo me me mo na ne
no o o o par pon ra ra re sa te ter the ti va vorm

Aus obigen Silben sind elf viersilbige Wörter zu bilden, die mit dem Wort Waldbauschule eine geschlossene Wortkette bilden. Die Anfangssilbe jeden Wortes stimmt mit der Schlußsilbe des voraufgehenden Wortes überein. Die Schlußsilbe des letzten Wortes ist „wald". Die Bedeutung der Wörter ist folgende: 1. italienischer Lyriker, 2. griechischer Held vor Troja, 3. Rolle aus „Othello", 4. Stadt in Japan, 5. Längenmaß, 6. Stadt auf Sizilien, 7. Vorname, 8. griechische Insel, 9. Baum aus der Gruppe der Nadelhölzer, 10. oströmische Kaiserin, 11. Stadt in der Rheinprovinz.

3. Rätsel.

Ich bin ein Luxusgegenstand,
Zum Fahren sehr bequem;
Wer mich zum Städtlein machen will,
Mir nur die Füße nehm'!

4. Zahlenrätsel.

1 2 3 4 5 zieht Dich verlockend im Sommer an;
1 3 2 4 5 nimmt alles im Winter in seinen Bann;
3 2 4 5 nagt wie der Zahn der Zeit an vielen Sachen;
5 3 2 4 5 wird Deine Leiden Dir erträglich machen.

Lösungen: 1. Doppelt gibt, wer schnell gibt. — 2. Waldbauschule, Geographie, Telemeter, Lessebuna, Nagaoka, Kilometer, Terranova, Balentine, Stegreifrede, Erregbarkeit, Theobora, Nadelbaum. — 3. Landauer, Landau. — 4. Torf, Trost, Brot, Trost.

Zu den Ereignissen am Suezkanal. Der Eingang zum Kanal Port Said mit dem Standbild Ferdinand von Lesseps, dem Erbauer des Kanals.

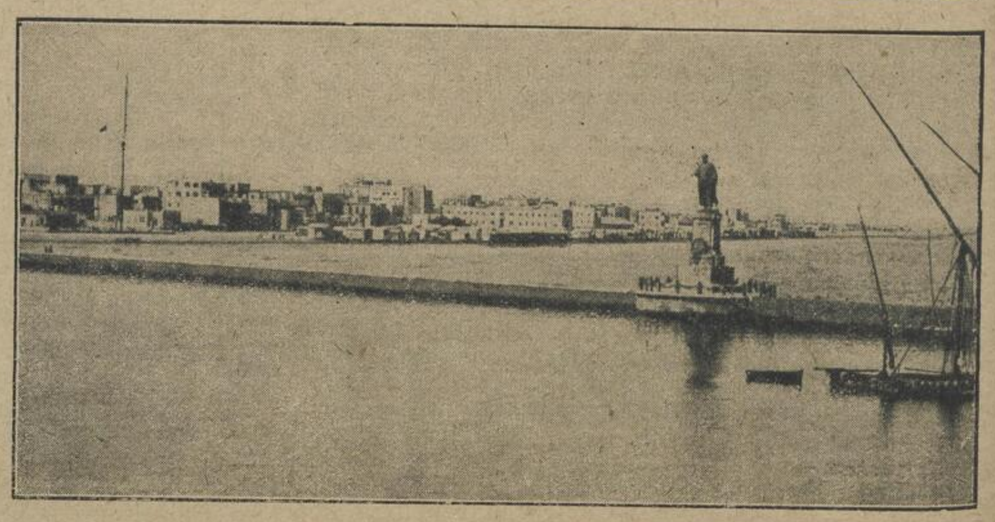

Unteres Bild links:

Englische Riesen-Fliegerbombe. Das beinahe Manneshöhe erreichende Fluggeschoß, sowie die kleine Bombe sollen auf dem türkischen Kriegsschauplatze Verwendung finden.

Unteres Bild rechts:

Die bisherigen Verluste der Kriegsflotte Italiens. Von links nach rechts: Zerstörerturbine, die Kreuzer Benedetto Brinn, Amalfi, Giuseppe Garibaldi, im Vordergrund ein U-Boot vom Medusatyp, von welchem die Italiener bekanntlich mehrere verloren haben.

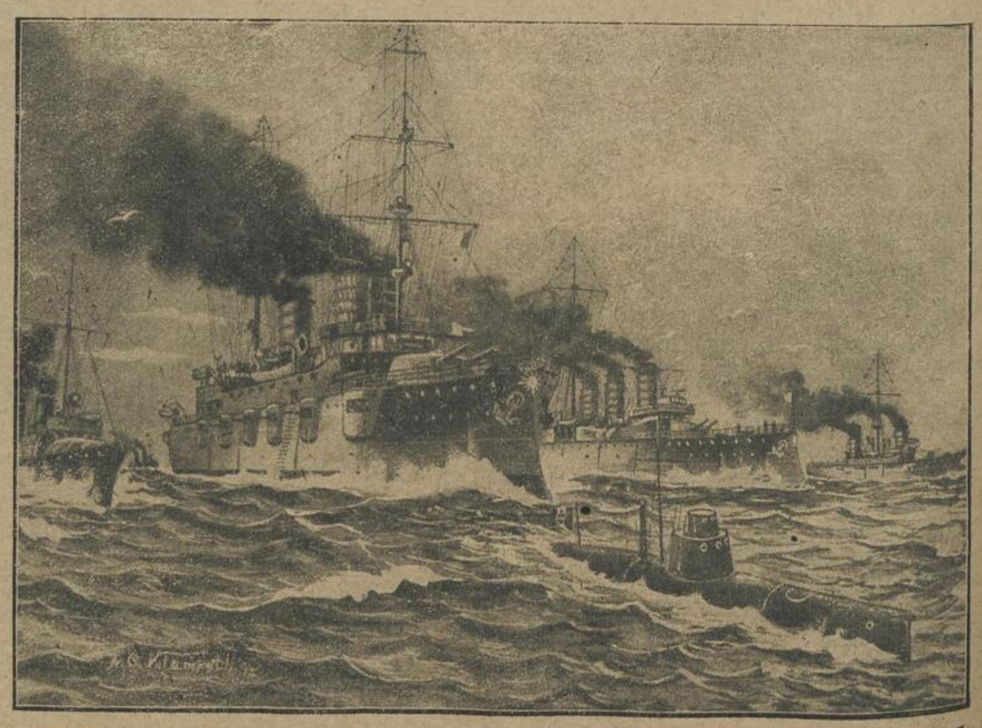

Druck und Verlag: Neue Berliner Verlags-Anstalt, Aug. Krebs, Charlottenburg bei Berlin, Berlinerstr. 40. Verantwortlich für die Redaktion der Neuen Berliner Verlags-Anstalt Aug. Krebs: Max Eckerlein, Charlottenburg, Weimarerstr. 40.