Allerlei Kurzweil

1. Vexierbild.

Wo ist der feindliche Flieger?

2. Rätsel.

Vom Ganzen ist es ein winziger Teil
Und sättigt fürwahr nur ein kleines Tier;
Und wiederum ist es so hoch und so steil
Und ragt mit dem Haupte ins Wolkenrevier.

3. Worträtsel.

Tod und Vernichtung überall
Verbreitet rings das Wort,
Nicht Stahl und Felsen hält ihm stand,
Wie Spreu fegt sie es fort.
Als Leckerbissen zugleich gilt's
Für Frau und Kind und Mann.
Es kommt beim Wort ganz lediglich
Nur auf die Füllung an.

4. Wandlungsrätsel.

Krieg soll in Friede mit Hilfe von vier Zwischenworten verwandelt werden. Es darf immer nur ein Buchstabe zugesetzt, fortgelassen oder verändert werden. Es soll dabei ein deutscher Volksstamm und und ein turnerischer Ausdruck Verwendung finden.

5. Zahlenrätsel.

1 2 3 4 3 ein weiblicher Vorname.
5 6 2 7 3 8 9 ein altsächsisches Gedicht.
3 2 11 3 ein weiblicher Vorname.
11 3 8 12 6 2 ein Kleidungsstück.
7 3 1 10 13 ein männlicher Vorname.
14 3 10 8 6 ein Fluß in Frankreich.
14 10 11 11 6 4 eine Jahreszeit.
10 4 8 3 11 6 8 12 eine Verzierung.

Die Anfangsbuchstaben von oben nach unten gelesen, ergeben einen deutschen Dichter; die Endbuchstaben in derselben Reihenfolge dessen Vornamen.

6. Skatausgabe.

Bei einem Lachs hat Vorhand:

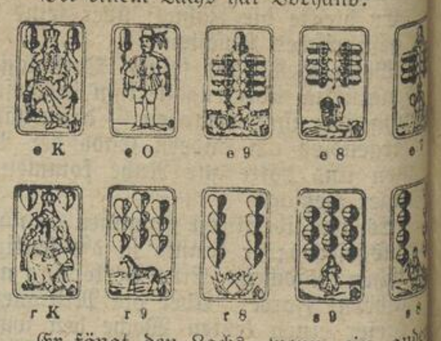

Er fängt den Lachs, wenn ein ande[illegible] ein Spiel macht und gewinnt. Mittelh[illegible] reizt bis Grünhandspiel, worauf Vorh[illegible] Eichelhandspiel meldet ohne 6 Spitzen [illegible] gewinnt. Mittelhand hat 4 Augen mehr [illegible] Hinterhand. Wie saßen die Karten und [illegible] ging das Spiel?

Auflösungen: 1. Bild Kopf fliegen, dann Zigar[illegible] im Gefiedern neben dem Baum — 2. Brocken. — Worte: — 4. Erfrieg, Kriege, Kriege, Kriege, Kriele, Kriele, Kriege. — 5. Clara, Gelland, Klima, Mantel, Jacob, Sommer, Element; Kabarett (Kamillo. — Zwischenhand hatte: eW, gW, eA, gK, O, 8, 7, rO, 10. Hinterhand hatte: rW, sW, e10, gA, 10, 9, 7, eA, e10 — 21 | 5. s10, sO, s9 — 13
K, O, 7. Stat: rA, 10.

7, eA, e10 — 21	5. s10, sO, s9	— 13
O, r7, rK + 7	6. gO, gA, eK	+ 18
8, gW, sW — 4	7. e9, eW, rW	— 4
A, sK, s8 — 15	8. gK, g9 eO	+ 7

Gegner bekommen keinen Stich mehr und Vorhand mit 63 Augen gewonnen.

Der Kardinal Desiré Joseph Mercier, Erzbischof von Mecheln, wurde infolge seiner andauernd deutschfeindlichen Haltung, der er in seinem letzten Fastenhirtenbrief besonders scharfen Ausdruck verlieh, von dem deutschen Generalgouverneur von Belgien, Freiherrn v. Bissing, öffentlich verwarnt, sich fernerhin jeder politischen Aufreizung zu enthalten und weitere Unbotmäßigkeiten zu unterlassen. Der Kardinal, der in Paris und Leipzig studierte, hat auch das freie Geleit, das ihm die deutsche Regierung zu einer Romreise verschaffte, stark in deutschfeindlichem Sinne ausgenutzt. Der Privatsekretär Loncin des Kardinals mußte wegen Spionage verhaftet werden. Bei einer Haussuchung hat sich herausgestellt, daß die Organisation des sogenannten „Oevre du mot du soldat", durch die unter Benutzung von Chiffreadressen eine unerlaubte Nachrichtenvermittlung zwischen Belgien und der feindlichen Front fortgesetzt erfolgte, dem Privatsekretär Loncin sehr nahe stand.

Der belgische Kardinal Mercier.

Im Verband der englischen Kriegsschiffe, die unserer Nordseeküste einig Male einen Besuch abstatteten, befanden sich auch Flugzeug-Mutterschiffe, von denen dann eine Anzahl Wasserflugzeuge aufstiegen, in der Absicht, unsere Anlagen an der Nordseeküste mit Bomben zu bewerfen. Ein Schaden wurde hierdurch aber nicht angerichtet, dagegen gelang es unseren braven Verteidigern stets, mehrere feindliche Flugzeuge herunter zu holen.

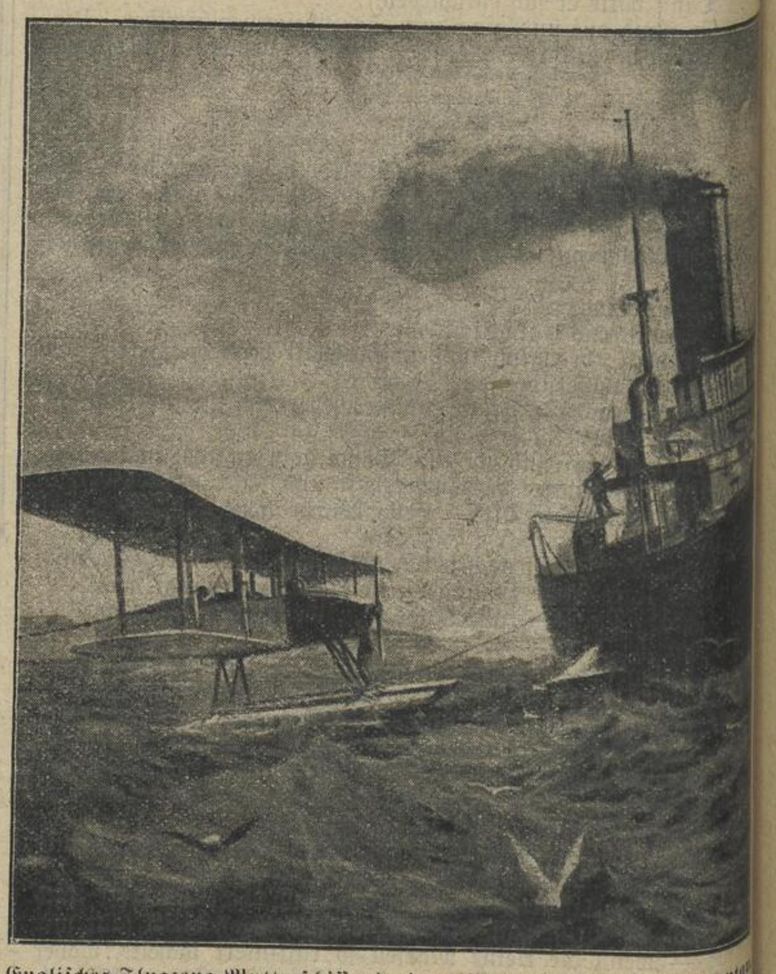

Englisches Flugzeug-Mutterschiff mit einem Wasserflugzeug im Schlepptau.

Druck und Verlag: Neue Berliner Verlags-Anstalt, Aug. Krebs, Charlottenburg bei Berlin, Berlinerstr. 40. Verantwortlich für die Redaktion der Neuen Berliner Verlags-Anstalt, Aug. Krebs: Max Eckerlein, Charlottenburg, Weimarerstr. 40.

SLUB
Wir führen Wissen.
STADT BIBLIOTHEK BAUTZEN BUDYŠIN