

**Feldschlößchen.**  
 Heute **Donnerstag**, den 7. d. Mts. halte ich meinen diesjährigen  
**Karpfen-Schmaus**  
 mit musikalischer Unterhaltung,  
 wozu ich werthe Freunde und Gönner hiermit freundlichst einlade. Für gute Getränke wird bestens Sorge getragen.  
 Hochachtungsvoll  
**Emil Scheller.**

**Feldschlößchen.**  
 Sonntag, den 10. März 1895.  
**Gesangs-Concert**  
 vom Männergesang-Verein „Liederkrantz“ hier.  
 Programm in nächster Nummer.  
**Nach dem Concert Ball.**  
 Eintrittskarten zu 40 Pf. sind zu haben bei den Herren Conditor **Bretschneider**, Fleischermeister **C. Müller** und **Emil Scheller**. Zahlreichen Besuch erwartet  
**Th. Fiedler,**  
 3. St. Vorstand.

**Werführer,**  
 energisch und selbständig, für eine Holzschleiferei, verbunden mit Pappfabrik im Gebirge per sofort oder 1. April gesucht. Derselbe muß die vorkommenden Reparaturen selbst ausführen können und wenn nöthig, Hand mit anlegen. Offerten unter **Z. 50** an die Expedition des Bl. erbeten.  
**Lebende Karpfen, Schleie**  
**Schte Kieler Sprotten**  
**ff Bratheringe**  
**Marinirte, Rost-, Delicateß-**  
**Bismarck- u. Gelee-Seringe**  
**Riesen-Bricken**  
 empfiehlt billigt **Max Steinbach.**

**Anker-Cichorien ist der beste.**  
**Junger Commis,**  
 welcher in einer mechan. Weberei des Vogtlands gelernt hat u. bestens empfohlen werden kann, sucht für sofort Stellung auf Contor oder Lager. Gest. Anfragen unter **M. R. 100** befördert **Rudolf Mosse**, Reichendach i B.

Die Deutsche  
**Cognac-Compagnie**  
**Löwenwarter & Cie.**  
 (Commandit-Gesellschaft)  
 zu Köln a. Rhein  
 Lieferanten zahlreicher Apotheken,  
 sowie Kantinen und hiesiger  
 Restaurationen, empfiehlt  
**COGNAC**  
 von vielen Vezgen als Stärkungsmittel empfohlen.  
 \* zu 4. 2.— pr. Fl.  
 \*\* „ „ 2.50 „ „  
 \*\*\* „ „ 3.— „ „  
 \*\*\*\* „ „ 3.50 „ „  
 Verkauf in 1/2 und 1/4 Flöschchen.  
 Die Qualität des vorerwähnten Cognacs lautet: Der Cognac ist künstlich gewonnen, mengig wie die besten französischen Cognacs und ist deshalb von dem höchsten Standpunkte aus als rein zu betrachten.  
 Weinige Nichterlage für:  
 Eibenstod bei  
**Max Steinbach.**

**Anker-Cichorien ist der beste.**  
**Mech. Zwirnerei Auerbach i. B.**  
**Carl Hetzer sen.**  
 Fernsprecher 58  
 empfiehlt als Spezialität  
**Schiffchen-Bobinen**  
**Schiffchenpulver u. Hand-**  
**Waschmangarne.**  
**Vertreter gesucht.**  
 Hochachtungsvoll  
**Carl Hetzer sen.**

**Leinmehl,**  
 garantiert rein, offerirt  
**Bernhard Riedel.**  
**Dr. Richters electromotorische**  
**Zahnhalsbänder,**  
 um Kindern das Zahnen zu erleichtern. Das langjährige gute Renommé der Fabrik u. der immer sich vergrößernde Absatz derselben bürgen für die Güte dieser Artikel, welche ächt zu kaufen sind bei  
**E. Hannebohn.**

**Anker-Cichorien ist der beste.**

**Durch unzählige Anerkennungen ausgezeichnet.**  
**Scht Rheinischer Trauben-Brust-Honig**



ein Haus-, Genuß-, Nähr- u. Kraftmittel allerersten Ranges, seit 28 Jahren unübertroffen bei Husten, Heiserkeit, Verschleimung, Hals-, Brust- und Lungenleiden, Engbrüstigkeit, Bluthusten, Keuch- und Stichhusten der Kinder als außerordentlich wohlthätig, sofort lindernd, allseitig, auch von ärztlichen Autoritäten anerkannt, von keinem anderen Mittel an Wohlgeschmack und leichter Verdaulichkeit auch nur annähernd erreicht. Mit vollständigem Vertrauen kann man sich dieses reinsten, edelsten und natürlichsten, für Erwachsene wie Kinder gleich angenehmsten und zuträglichsten aller diätetischen Hausmittel bedienen.  
 Da viele auf Täuschung berechnete Nachahmungen unter ähnlichen Namen existiren, so achte man auf die geschlich geschützten Originale des gerichtlich anerkannten Erfinders **W. S. Zickenheimer in Mainz.**  
 Per Flasche 1, 1 1/2, und 3 Mk. in Eibenstod bei  
**E. Hannebohn.**

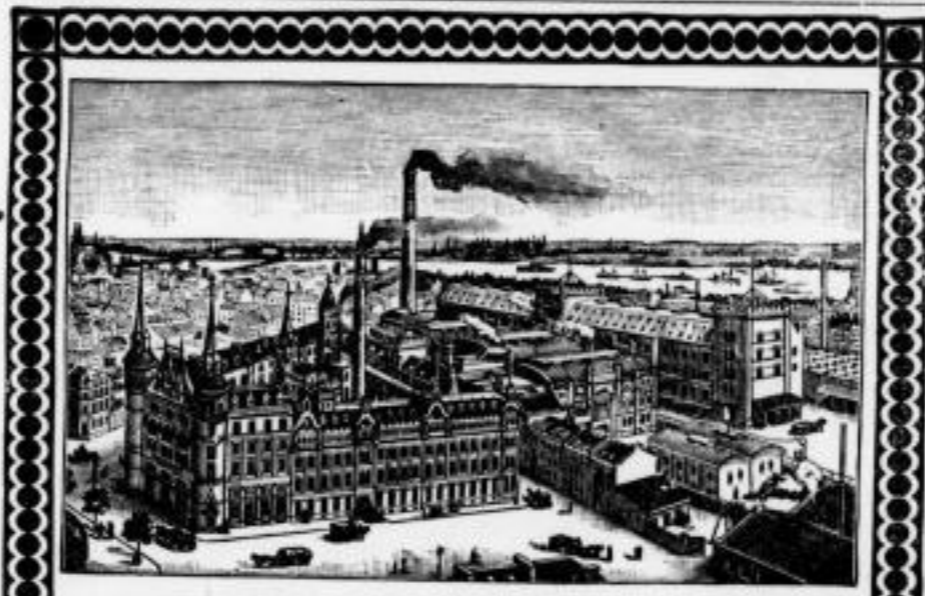

**Chocoladen- und Zuckerwaaren-Fabrik von**  
**Gebrüder Stollwerck, Köln a. Rh.**  
 Dampftrieb: 650 Pferdekraft mit 451 Arbeitsmaschinen.  
 Ende 1890: 1377 Personen beschäftigt.  
 Die vorzüglichen technischen und maschinellen Einrichtungen, die gewissenhafte Verwendung von nur guten und besten Rohstoffen, und die auf langjähriger Erfahrung beruhende Fabrikationsweise haben **Stollwerck'sche Fabrikate** im In- und Auslande eingebürgert.  
 48 Medaillen und 26 Hofdiplome anerkennen ihre Vorzüglichkeit.  
**Stollwerck'sche Chocoladen und Cacaos** sind in allen Städten Deutschland's in den durch Verkaufsschilder kenntlichen Geschäften käuflich.

**Husten-Bonbons**  
 zu haben in Eibenstod bei Herren:  
**Bernh. Riedel,**  
**C. E. Seidel,**  
**Herm. Seidel.**

**Kein Husten mehr.**  
 Ein gutes Genußmittel sind bei allen Husten, Keuchhusten, Hals-, Brust- und Lungenleiden die **Heldtschen Zwiebelbonbons**. In Packeten à 50, 30 und 10 Pfg. nur allein bei:  
**H. Lohmann.**

**Eine Unterstube**  
 mit Zubehör ist sofort zu beziehen bei  
**Louis Petzoldt,**  
 am Brühl Nr. 5.

**Einladung.**  
 Mehrfachem Wunsche entsprechend, soll nächsten **Sonntag**, den 10. März, **nachmittags 4 Uhr** in der Turnhalle zu Eibenstod eine nochmalige Aufführung der Romberg'schen Komposition des Schiller'schen Liedes von der Glocke stattfinden. Den Chor bilden etwa 170 Kinder beider Bürger'schulen und das durch gütige Mitwirkung mehrerer sangesundigen Damen und Herren unterstützte Lehrerkollegium.  
**Eintrittskarten** zum Mindestbetrage von 30 Pf. sind bei den Herren **G. Emil Tittel** und **H. Lohmann**, sowie **Sonntag** am Eingange in die Turnhalle zu haben.  
 Der **Ertrag des Concertes** ist zur Stärkung des Grundstockes bestimmt, der für die Errichtung einer **Kaiser Wilhelm-Büste** in unrer Stadt besteht.  
 Zu zahlreichem Besuche ladet ergebenst ein  
**Das Lehrerkollegium zu Eibenstod.**

**Möbel-Magazin Eibenstod.**  
**Großer Ausverkauf.**  
 Wegen Aufgabe meines Geschäfts verkaufe ich mein großes Lager in **Polster- und Tischler-Möbel** zum Selbstkostenpreis.  
 Achtungsvoll  
**G. A. Bischoffberger.**

**Russ. Karpfen,**  
 prachtvolle, große 3, 2, 1 1/2 bis selten nur 1 Pfd. schwere Fische, nicht zu verwechseln mit Seelarpfen, **gefrorene Flußfische** treffen heute oder Freitag ein, à Pfd. 60 Pf.  
**Günzel's Grünwaarenhdlg.**

**Anker-Cichorien ist der beste.**  
**Ein wahrer Schatz**  
 für alle durch jugendl. Verirrungen Erkrankte ist das berühmte Werk:  
**Dr. Retau's Selbstbewahrung**  
 80. Aufl. Mit 27 Abbild. Preis 3 Mark. Lese es Jeder, der an den Folgen solcher Laster leidet. **Tausende danken demselben ihre Wiederherstellung.** Zu beziehen durch das **Verlags-Magazin in Leipzig, Neumarkt No. 34**, sowie durch jede Buchhandlung.

**Maculatur-Papier**  
 ist wieder vorrätzig bei **E. Hannebohn.**  
**Anker-Cichorien ist der beste.**  
 Oesterreichische Banknoten 1 Mark 65,00 Pf.

**Fahrplan**  
**der Chemnitz-Aue-Adorfer Eisenbahn.**  
 Von Chemnitz nach Adorf.

	Früh	Früh	Borm.	Nachm.	Ab.
Chemnitz	—	4,45	9,28	3,03	7,38
Burghardtsdorf	—	5,31	10,16	3,51	8,34
Wohnitz	—	6,09	10,55	4,30	9,17
Wohnitz	—	6,22	11,08	4,41	9,29
Kue (Ankunft)	—	6,39	11,23	4,58	9,46
Kue (Abfahrt)	—	6,59	11,45	5,12	9,51
Bodau	—	7,14	12,00	5,27	10,06
Blauenthal	—	7,23	12,09	5,36	10,15
Wollgrün	—	7,30	12,15	5,41	10,20
Eibenstod	—	7,42	12,27	5,53	10,30
Schönheiderhammer	—	7,50	12,34	6,01	10,39
Wilschhaus	—	8,01	12,45	6,12	10,55
Hautentrans	—	8,09	12,53	6,20	11,04
Jägergrün	4,34	8,18	1,02	6,30	11,11
Waldenberg	4,54	8,37	1,21	6,49	—
Schönd	5,15	8,55	1,39	7,08	—
Wohnitz	5,36	9,12	2,00	7,25	—
Wohnitz	5,59	9,34	2,23	7,47	—
Karlneusteden	6,09	9,43	2,33	7,56	—

**Bon Adorf nach Chemnitz.**

	Früh	Früh	Borm.	Nachm.	Ab.
Adorf	—	4,54	9,27	1,23	6,35
Karlneusteden	—	5,07	9,42	1,36	6,53
Wohnitz	—	5,44	9,19	2,10	7,31
Schönd	—	6,03	9,38	2,35	7,50
Waldenberg	—	6,21	9,56	3,08	8,08
Jägergrün	—	6,41	10,15	3,27	8,27
Hautentrans	—	6,49	10,21	3,34	8,33
Wilschhaus	—	6,58	10,28	3,42	8,40
Schönheiderhammer	—	7,11	10,38	3,55	8,51
Eibenstod	—	7,21	10,48	4,05	9,00
Wollgrün	—	7,31	10,55	4,15	9,09
Blauenthal	—	7,37	11,00	4,21	9,14
Bodau	—	7,47	11,08	4,31	9,22
Kue (Ankunft)	—	8,03	11,21	4,47	9,35
Kue (Abfahrt)	5,30	8,17	11,26	4,59	9,49
Wohnitz	5,54	8,41	11,49	5,22	10,12
Wohnitz	6,12	8,58	12,06	5,39	10,28
Burghardtsdorf	6,51	9,36	12,44	6,21	11,03
Chemnitz	7,34	10,23	1,28	7,08	11,45

Der in den Vormittagsstunden von Aue nach Schönheide und zurück verkehrende Omnibus hat folgende Fahrzeit:  
 ab Aue 8,13 ab Schönheiderh. 9,26  
 in Bodau 8,35 in Eibenstod 9,36  
 in Blauenthal 8,46 in Wollgrün 9,48  
 in Wollgrün 8,52 in Blauenthal 9,52  
 in Eibenstod 9,06 in Bodau 10,02  
 in Schönheiderh. 9,13 in Aue 10,18

**Omnibus-Fahrplan.**  
 Abfahrt von der Kaiserl. Postanstalt:  
 Früh 6 Uhr 58 Min. nach Chemnitz und Adorf.  
 10 „ 10 „ „ Chemnitz.  
 Mittags 11 „ 55 „ „ Adorf.  
 Nachm. 3 „ 30 „ „ Chemnitz.  
 5 „ 23 „ „ Adorf.  
 Abends 8 „ 23 „ „ Aue resp. Chemnitz.  
 10 „ — „ „ Jägergrün.

Hierzu die Beilage: Illustriertes Unterhaltungsblatt.