

III Abschn. 2<sup>f</sup> Nr. 19.

Arbeitsbücher

Journal.

1881-1899

3558

Arbeitsbücher

für

Männliche blauer, für Weibliche  
brauner Umschlag.



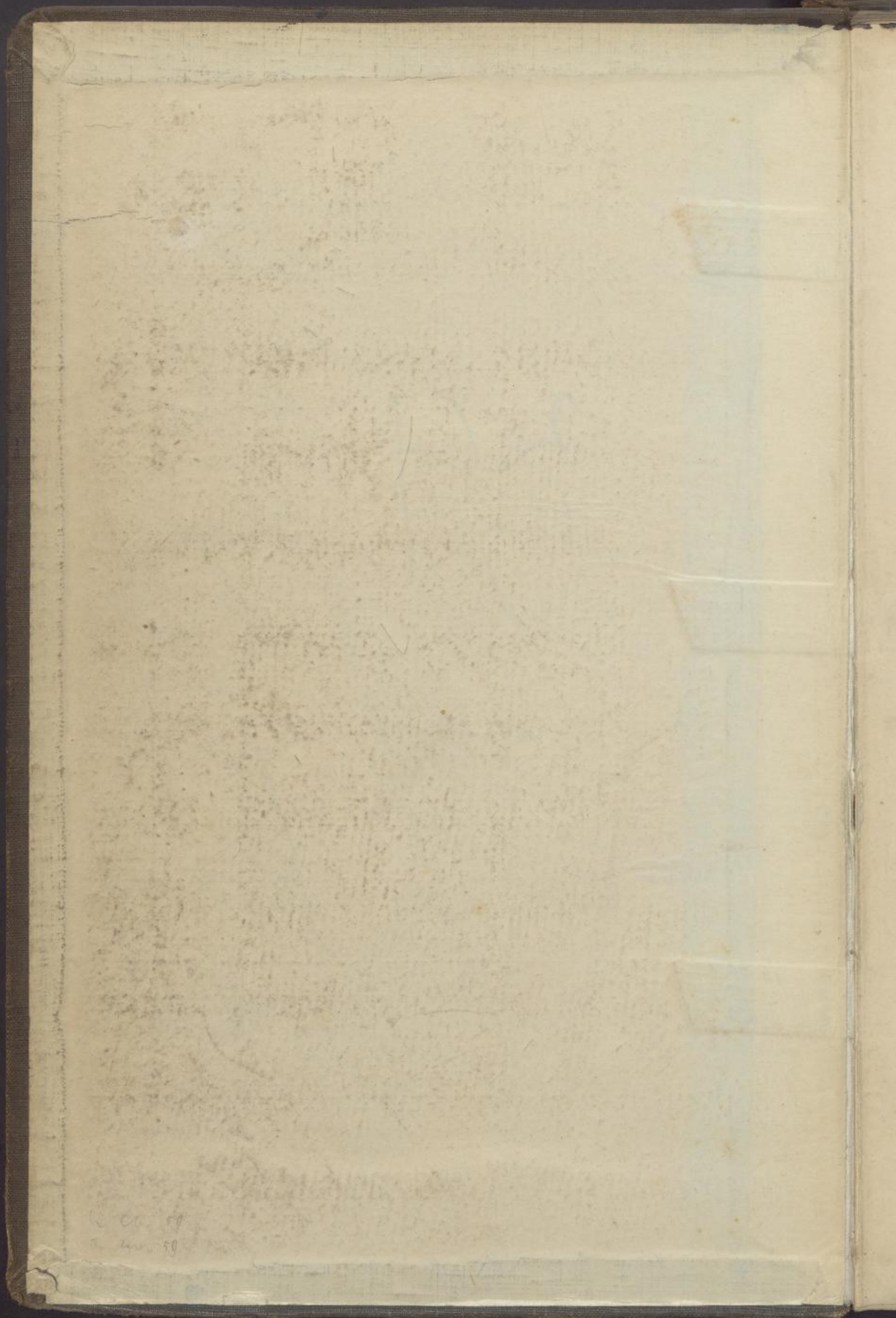











# Verzeichniß

über

## ausgestellte Arbeitsbücher.

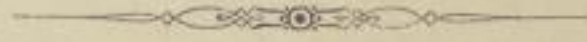



1. Laufende Nummer.	2. Datum der Ausstellung.	3. Des Inhabers oder der Inhaberin					Des
		a.	b.	c.	d.	e.	
		Vor- und Nachname.	Tag.	Geburts- Jahr.	Ort.	letzter dauernder Aufenthaltort.	
	1891.						
30	31. März	Losanský, August <sup>a</sup> Anna	25/7.	1876	Zfuzan <sup>s</sup>	Zfuzan <sup>s</sup>	Los
31	31 "	Hauenstein, Maria Olga	9/3	1877	"	"	Hau
32	31 "	Reifler, Emil Christoph	25/3	1877	"	"	Rei
33	31 "	Wiesbacher, Emil Hugo	27/2	1877	"	"	Wies
34	31 "	Schönauer, Wilhelm Karl	15/5	1877	"	"	Sch
35	1. April	Wolke, Karl Richard	16/7	1876	"	"	Wol
36	1 "	Bejer, Lina August <sup>a</sup>	1/11	1876	Falkenau <sup>s</sup>	"	Bej
37	1 "	Findeisen, Anna Lina	23/6	1877	Aditzflorf	"	Rei
38	1 "	Groß, Oskar <sup>Albacht</sup> <del>Albacht</del>	12/1	1877	Zfuzan <sup>s</sup>	"	Groß
39	2 "	Profswimmer, Karl Otto	29/1	1877	"	"	Prof

Dr.





4.		5.	6.	7.
Des Vaters oder Vormundes des Inhabers		Angabe, ob das Arbeitsbuch auf An- trag oder mit Zustimmung des Vaters oder Vormundes, oder nach Ergänzung der Zustimmung des Vaters durch die Gemeindebehörde ausgestellt ist.	Angabe über die Beendigung der Schulpflicht.	Bemerkungen.
Name.	Wohnort.			
Losarsky, Ferdinand Hilfsm.	Grafenau	Mit Zustimmung des Vaters	Oktober 1891	
Hauenstein, Johann Ferdinand	"	"	" 1891	
Triefster, Carl Christoph	"	"	" 1891	
Heißbach, Johann Friedrich	"	"	" 1891	
Schönher, Ferdinand Hilfsm.	"	"	" 1891	Am 25/6. 1891 Zugli- cht. und ge. Stell.
Wolig, Carl Friedrich	"	"	" 1891	
Bejer, Ferd. Hilfsm.	"	"	" 1891	
Reißmann, Johann Ludwig	"	" Vormund	" 1891	
Gros, Ferdinand Christoph	"	" Vater?	" 1891	
Profzimmer, Carl Friedrich	"	"	" 1891	

Nr. 29 a: Formular-Regamin Ernst Hauckisch, Freiberg



1. Laufende Nummer.	2. Datum der Ausstellung.	3. Des Inhabers oder der Inhaberin				
		a.	b.	c.	d.	e.
		Vor- und Zuname.	Tag.	Geburts- Jahr.	Ort.	letzter dauernder Aufenthaltort.
	1891					
40	2 April	Trummer, Gustav Willy	11/3	1877	Wilsdorf	Wilsdorf
41	2 "	Rau, Maria Eva	28/3	1877	Wilsdorf	"
42	2 "	Weigelt, Ernst Gustav	3/5	1877	Wilsdorf	"
43	2 "	Held, Christian Emil	3/6	1877	"	"
44	2 "	Golz, <sup>2</sup> <del>5</del> <sup>1</sup> <del>1</del> Emil	25/10	1876	Wilsdorf	"
45	2 "	Reisig, Emilie Emma	7/10	1876	Wilsdorf	"
46	2 "	Hauersberger, Auguste Selbstig	14/5	1877	"	"
47	2 "	Walthner, Anna Hilke	2/2	1877	"	"
48	2 "	Schneider, Maria Karoline	12/8	1876	Wilsdorf	"
49	2 "	Höpfer, Johanna Selbstig	10/7	1876	<del>Wilsdorf</del> Wilsdorf	"



4.		5.	6.	7.
Des Vaters oder Vormundes des Inhabers		Angabe, ob das Arbeitsbuch auf An- trag oder mit Zustimmung des Vaters oder Vormundes, oder nach Ergänzung der Zustimmung des Vaters durch die Gemeindebehörde ausgestellt ist.	Angabe über die Beendigung der Schulpflicht.	Bemerkungen.
Name.	Wohnort.			
Trummer, Friedrich Grüßler	Hofgarten	Mit Zustimmung des Vaters?	Offen 1891.	
Rau, Friedrich Ferdinand	"	" "	" 1891	
Fischer, Franz Anton	"	" Hermannsd.	" 1891	
Held, Christian Friedr.	"	" Hahnd.	" 1891	
Golz, Anton Bauermeister	"	" "	" 1891	
Reißig, Karl August Oskar	"	" "	" 1891	
Haversberger, Karl August	"	" "	" 1891	
Walther, Carl Friedrich	"	" "	" 1891	
Wagner, Friedrich Grift.	"	" Hermannsd.	" 1891	
Höpfer, Franz Anton	"	" Hahnd.	" 1891	





1. Laufende Nummer.	2. Datum der Anstellung.	3. Des Inhabers oder der Inhaberin				
		a.	b.	c.	d.	e.
		Vor- und Zuname.	Tag.	Geburts- Jahr.	Ort.	letzter dauernder Aufenthaltort.
	1891					
50	2 April	Puschmann, Maria Luisa	20/9	1876	Zfjogau	Zfjogau <sup>5</sup>
51	2. "	Häusler, Luisa Jadwig	4/7	1876	"	"
52	2. "	Wilmann, Hilfalmine Maria	10/9	1876	"	"
53	2. "	Lange, Alma Herta	26/11	1876	"	"
54	2. "	Beier, Lu. Minna	18/9	1876	"	"
55	2. "	Frohner, Anna Katharina	29/12	1876	Gerasnitz	"
56	2. "	Beirich, Wilma	18/4	1877	Zfjogau	"
57	2. "	Beier, Anton Luisa	8/8	1876	"	"
58	2. "	Hunger, Maria Anna	15/2	1877	"	"
59	2. "	Hüller, Anna	14/9	1876	"	"



4.		5.	6.	7.
Des Vaters oder Vormundes des Inhabers		Angabe, ob das Arbeitsbuch auf An- trag oder mit Zustimmung des Vaters oder Vormundes, oder nach Ergänzung der Zustimmung des Vaters durch die Gemeindebehörde ausgestellt ist.	Angabe über die Beendigung der Schulpflicht.	Bemerkungen.
Name.	Wohnort.			
Tuschmann Franz Gammig	Wfzsgau	Mit Zustimmung des Vaters?	Oktober 1891	
Hochman, August	"	" Vormund	" 1891	
Uhlmann, Karl Gottlob	"	" Vater?	" 1891	
Kreißler, Friedrich	"	" Vormund	" 1891	
Beier, Alfons Gammig	"	" Vater?	" 1891	
Frohner, Karl August	"	" "	" 1891	
Beier, Friedrich Aug.	"	" "	" 1891	
Beier, Friedrich Anton	"	" "	" 1891	
Hueber, Karl Moritz	"	" "	" 1891	
Schwerthner, Ernst	"	" Vormund	" 1891	



1. Laufende Nummer.	2. Datum der Ausstellung.	3. Des Inhabers oder der Inhaberin				
		a.	b.	c.	d.	e.
		Vor- und Nachname.	Geburts-			letzter dauernder Aufenthaltort.
			Tag.	Jahr.	Ort.	
<u>60</u>	1891. 3. April	Reinhold, Anna Frieda	4. Juli	1876	Hofzau	Hofzau
<u>61</u>	4. "	Kofmann, Lu. Wilma	2. März	1877	"	"
<u>62</u>	4. "	Uhlitz, Maria Emma	3/11.	1873	"	"
<u>63</u>	4. "	Müller, Martha	7/4.	1877	"	"
<u>64</u>	4. "	Grundmann, Maria Emma	7/7.	1876	"	"
<u>65</u>	4. "	Weber, Luise Lina	12/11	1876	"	"
<u>66</u>	6. "	Otto, Karl Max	24/7.	1876	"	"
<u>67</u>	6. "	Kreißel, Lina	23/2	1877	"	"
<u>68</u>	6. "	Rudolph, Margaretha Elise Auguste	19/8.	1876	Freiburg	"
<u>69</u>	6. "	Bejer, Carl Robert	10/1	1877	Hofzau	"



4.		5.	6.	7.
Des Vaters oder Vormundes des Inhabers		Angabe, ob das Arbeitsbuch auf An- trag oder mit Zustimmung des Vaters oder Vormundes, oder nach Ergänzung der Zustimmung des Vaters durch die Gemeindebehörde ausgestellt ist.	Angabe über die Beendigung der Schulpflicht.	Bemerkungen.
Name.	Wohnort.			
Reinkold, Carl Aug.	Jpfogau	Mit Zustimmung des Vaters.	Offenw 1891	
Kofmann, Carl Chb. Manow.	"	" " "	" 1891	
Uhlig, Carl Aug. Gronow.	"	" " "	" 1888.	
Hüller Carl Friedrich	"	" " "	" 1891	
Grimm, Friedrich Horn	"	" " "	" 1891	
Weber, Friedrich Albert	"	" " "	" 1891	
Otto, Friedrich	"	" " "	" 1891	
Kreißel, Carl Simon	"	" " "	" 1891	
Rudolph, Gustav	"	" " "	" 1891	
Beyer, Anton Robert	"	" " "	" 1891	





1. Laufende Nummer.	2. Datum der Ausstellung.	3. Des Inhabers oder der Inhaberin				
		a.	b.	c.	d.	e.
		Vor- und Zuname.	Tag.	Jahr.	Ort.	letzter dauernder Aufenthaltort.
	1891.					
70	9. April	Kunze, Karl Max <sup>5</sup>	26/7	1876	Zfzogau <sup>5</sup>	Zfzogau <sup>5</sup>
71	11. April	Bachmann, Karl Max <sup>5</sup>	16/3	1877	Grinzbach	"
72	11. April	Dennstedt, Carl Otto	6/6	1877	Zfzogau <sup>5</sup>	"
73	13. April	Behne, Max Hugo	1/4	1877	Grinzbach	"
74	14. April	Lammer, Carl Otto	15/4	1877	Zfzogau <sup>5</sup>	"
75	15. April	Emmrich, Anna Klara	12/3	1877	"	"
76	15. April	Triebel, August Carl	24/12	1876	Hilffau	"
77	15. April	Hesse, Emma	31/1	1877	Zfzogau <sup>5</sup>	"
78	18. April	Arnold, Ernst Carl Wilhelm	4/8	1876	"	"
79	20. April	Hauersberger, Carl Adolf	16/5	1877	Spann, Gromyob, Dorf	"



4.		5.	6.	7.
Des Vaters oder Vormundes des Inhabers		Angabe, ob das Arbeitsbuch auf An- trag oder mit Zustimmung des Vaters oder Vormundes, oder nach Ergänzung der Zustimmung des Vaters durch die Gemeindebehörde ausgestellt ist.	Angabe über die Beendigung der Schulpflicht.	Bemerkungen.
Name.	Wohnort.			
Kunze, Anton	Gföggau	Mit Zustimmung des Vormundes	Ostern 1891	
Bröner, Maria Albin s. v. v. geb. Kaufmann	"	" "	" 1891	
Demmler, Friedr. Gust	"	" Mutter	" 1891	
Oehme, Gustav Heinrich	"	" Mutter	" 1891	
Hammer, Konig. Albin	"	" Mutter	" 1891	
Engelbrecht, Robert	"	" Vormund	" 1891	
Waldschütz Gföggau	"	" Waldschütz	" 1891	
Hesse, Jakob Friedrich	"	" Mutter	" 1891	
Emmerling, Anton	"	" Vormund Inb.	" 1891	
Hauersberger Carl Friedr.	"	" Waldschütz	" 1891	



1. Laufende Nummer.	2. Datum der Ausstellung.	3. Des Inhabers oder der Inhaberin				
		a.	b.	c.	d.	e.
		Vor- und Zuname.	Tag.	Jahr.	Geburts- Ort.	letzter dauernder Aufenthaltort.
80	1891 24/4.	Epperlein, Leinhard Leinhard	23./8.	1876	Zpfopfen	Zpfopfen
81	25. April	Langer, Karl Riesrod	15./11	1876	"	"
82	27. April	Hassalshy, Christoph Obwaldt 74	2./3	1874	Offen, Haindorf Loof	"
83	27. April	Halter, Riesrod Albin	18./11	1874	Hilmsdorf, Loof	"
84	28. April	Wagner, Herwin Lund	6./1.	1876	Zpfopfen	"
85	29. April	Steglich, Ernst Gund	16./7	1876	Lithum, Loof	"
86	1. Mai	Keezer, Karl Lauterbach	7./7	1873	Zpfopfen	"
87	2. Mai	Parzsch, Herwin Königs	8./5	1874	"	"
88	11. Mai	Teubert, Christof Meyer 74	15./12	1871	"	"
89	13. Mai	Herrmann, Fritz Hilber	2./12	1876	"	"



4. Des Vaters oder Vormundes des Inhabers		5. Angabe, ob das Arbeitsbuch auf Antrag oder mit Zustimmung des Vaters oder Vormundes, oder nach Ergänzung der Zustimmung des Vaters durch die Gemeindebehörde ausgestellt ist.	6. Angabe über die Beendigung der Schulpflicht.	7. Bemerkungen.
Name.	Wohnort.			
Epperlein, Wilhelm	Zschopau	Mit Zustimmung	Oktober 1891	
Langer, Carl	"	"	Oktober 1891	
Kassalsky, Ferdinand	"	"	Oktober 1888	
Kalster, Albin	"	"	Oktober 1891	
Wagner, Carl	"	"	" 1898	
Richter, Carl	Lindenberg	"	Oktober 1891	
Kleege, Ludwig	Zschopau	"	" 1888	
Parzsch, Carl	"	"	" 1891	
Tirich, Anton	"	Mit Genehmigung	" 1886	
Herrmann, Ludwig	"	Mit Zustimmung	" 1891	



1. Laufende Nummer.	2. Datum der Ausstellung.	3. Des Inhabers oder der Inhaberin					
		a.	b.	c.		d.	e.
		Vor- und Zuname.	Tag.	Jahr.	Geburts- Ort.	letzter dauernder Aufenthaltort.	
90	19. Mai	König, Maria Luisa	25/11	73	Zpfersdorf	Zpfersdorf	
91	"	Radrich, Maria Olga	18/7	76	Ordosau	"	
92	20 "	Höfner, Anna Olga	4/8	76	Zpfersdorf	"	
93	23 "	Franz, Johann Alfred	19/15	74	"	"	
94	27 "	Proßwimmer, Maria Katharina	8/1	75	"	"	
95	30 "	Funge, Juliana Augustine	15/2	74	"	"	
96	2. Juni	Kattheß, Augustin Ludwig	22/5	74	"	"	
97	4. Juni	Hauersberger, Anna Hilke	11/10	76	Königsfeld unab. Dorf	"	
98	5 "	Günzel, Otto Luise	3/8	75	Leinfelden	"	
99	13 "	Schubert, Frau Karin	7/3	76	Zpfersdorf	"	



4.		5.	6.	7.
Des Vaters oder Vormundes des Inhabers		Angabe, ob das Arbeitsbuch auf An- trag oder mit Zustimmung des Vaters oder Vormundes, oder nach Ergänzung der Zustimmung des Vaters durch die Gemeindebehörde ausgestellt ist.	Angabe über die Beendigung der Schulpflicht.	Bemerkungen.
Name.	Wohnort.			
Pöhl, Johann Simon	Zfopzow	Mit Zustimmung des Vormundes	1888	
Radrich, Gustav Adolf	"	"	1891	
Höfner, Gustav Günther	"	"	1891	
Schilde, Gustav Robert	"	"	1891	
Proßwimmer, Julius Richard	"	"	1889	
Funge, Gustav Günther	"	"	1891	
Matthes, Gustav Günther	"	"	1891	
Hauersberger, Karl Günther	"	"	1891	
Günzel, Christl von Gottlieb	Zfopzow	"	1890	
Schubert, Gustav Ludwig	Zfopzow	"	1890	





1. Laufende Nummer.	2. Datum der Anstellung.	3. Des Inhabers oder der Inhaberin				
		a.	b.	c.	d.	e.
		Vor- und Nachname.	Tag.	Jahr.	Ort.	letzter dauernder Aufenthaltort.
100	16. Juni	Keuber, Paul Lomb	6/10	43	Thun, Hofgarten wien	
101	19. "	Sehne, Ludwig	30/5	40	Hofgarten	"
102	26. "	Werner, Hans Rieser	3/12	46	Gulmen	"
103	1. Juli	Wildenhain, r. r. p. Rieser Albin	22/3	40	Hofgarten	"
104	2. "	Wolf, Maxim Klauer	30/8	46	"	"
105	6. "	Trecksler, Maxim Klauer	27/8	46	"	"
106	7. Aug.	Wünsche, Luise Olga	4/11	42	Leinadberg	"
107	8. "	Schwerdtner, Anna Olga	30/11	47	Hofgarten	"
108	2. Sept. Klauer	Schöne, Paul Rieser	17/9	46	"	"
109	3. Okt.	Schiefer, Wilf. Otto	16/6	43	"	"



4.		5.	6.	7.
Des Vaters oder Vormundes des Inhabers		Angabe, ob das Arbeitsbuch auf An- trag oder mit Zustimmung des Vaters oder Vormundes, oder nach Ergänzung der Zustimmung des Vaters durch die Gemeindebehörde ausgestellt ist.	Angabe über die Beendigung der Schulpflicht.	Bemerkungen.
Name.	Wohnort.			
Neubert, Carl August	Obernstein	Ausgestellt auf Antrag des Vaters am 1. März 1885	1885	
Behme, Anton Johann	Hofgarten	Ausgestellt auf Antrag des Vaters am 1. März 1891	1891	
Werner, Franz Anton	"	"	1891	
Wildenhain, Carl Aug. Johann	"	"	1891	
Wolf, Franz August	"	"	1891	
Drechsler, Carl Johann	"	"	1891	
Wünsche, Gust. Ludwig	Lauterbach	Ausgestellt auf Antrag des Vaters am 1. März 1888	1888	
Schwerdtner, Carl August	Hofgarten	Ausgestellt auf Antrag des Vaters am 1. März 1891	1891	
Schöne, Franz Johann	"	"	1891	
Schiefer, Wilh. Johann	"	"	1884	





1. Laufende Nummer.	2. Datum der Ausstellung.	3. Des Inhabers oder der Inhaberin				
		a.	b.	c.	d.	e.
		Vor- und Zuname.	Tag.	Jahr.	Geburts- Ort.	letzter dauernder Aufenthaltort.
110	12/10.	Winkler, Anna Ise	21/11	77	Zfzgerin	Zfzgerin
111	16/10.	Behner, Joseph Kunze	20/10	76	Künzler Künzler	"
112	22/10.	Proßwimmer, Clara Wilhelmine	30/9 75	76	Zfzgerin	"
113	30/10.	Wunderlich, Wilhlm Paul	14/11 76	76	"	"
114	2/11.	Goldammer, Gust. K. Wolf	12/11	77	Großbr. Hun	"
115	9/11.	Weinert, Otto Georg	9/10	76	Zfzgerin	"
116	19/11.	Schiefer, Paul Kunze	20/3	76	"	"
117	21/11.	Pezschmann, Paul Paul	11/4.	77	Linsgen, Hof	"
118	21/11.	Engelbrecht, Theodor Robert	23/11.	75		"
119	21/11	Schönherr, Joseph Katharina	3/4.	75	Zfzgerin	"



4.		5.	6.	7.
Des Vaters oder Vormundes des Inhabers		Angabe, ob das Arbeitsbuch auf An- trag oder mit Zustimmung des Vaters oder Vormundes, oder nach Ergänzung der Zustimmung des Vaters durch die Gemeindebehörde angestellt ist.	Angabe über die Beendigung der Schulpflicht.	Bemerkungen.
Name.	Wohnort.			
Winkler, Gust. Anton	Zschochau	Mit Zustimmung des Vaters	Oft von 1891.	
Engelbrecht, Rob.	"	"	" 1891.	
Proßwimmer, Julius Rudolf	"	"	" 1887.	
Wunderlich, Paul Gottlob	"	"	" 1891	
Goldammer, Günther Hermann	"	"	" 1891	
Weinert, Franz Johann	"	"	" 1890	
Schiefer, Wilf. Günther	"	"	" 1890	
Petrschmann, Paul Wilf.	"	"	" 1891.	
Engelbrecht, Herrn Rob.	"	"	" 1890	
Schönherr, Josef Gottlieb	"	"	" 1889	



1. Laufende Nummer.	2. Datum der Anstellung.	3. Des Inhabers oder der Inhaberin				
		a.	b.	c.	d.	e.
		Vor- und Nachname.	Tag.	Jahr.	Ort.	letzter dauernder Aufenthaltort.
120	25/11. 91	Küster, Paul <sup>Koffm</sup> <del>Offt</del>	3/12	70	Zfsojam	Zfsojam
121	27/11.	Conrad, Friedrich Conr	21/7.	75	"	"
						18
1	2/1.	Schiefer, Anna Marie	23/12	1875	Gornau.	Zfsojam.
2	5/1.	Klassenbach, Paul Paul	9/1.	1877	Zfsojam	"
3	5/1.	Fritzsche, Auguste Anna	24/2	1877	"	"
4	9/1.	Trechsel, Paul Max	3/5.	1873	"	"
5	27/1.	Thle, Gimmig Otto	6/3.	1877.	"	"
6	2/1.	Hai, Amalie Laura	31/7	1870.	"	"
7	13/2.	Cortel, Anna Gildes	14/7	1875.	"	"



4.		5.	6.	7.
Des Vaters oder Vormundes des Inhabers		Angabe, ob das Arbeitsbuch auf An- trag oder mit Zustimmung des Vaters oder Vormundes, oder nach Ergänzung der Zustimmung des Vaters durch die Gemeindebehörde ausgestellt ist.	Angabe über die Beendigung der Schulpflicht.	Bemerkungen.
Name.	Wohnort.			
Küster, P. Gust. Hofmann Hofmann	Zschopau	Mit Zustimmung des Vaters	1891	
Conrad, Louis	"	" "	" 1890	
92				
Herzog, Otto, August	Zschopau	Mit Zustimmung des Vormundes	" 1890	
Klassenbach, Carl Wachmeister u. Cassenmeister	"	Mit Zustimmung des Vaters	" 1891	
Fritzsche, Friedrich August Büchsenmeister	Zschopau	Belegt	" 1891	
Reichler, Carl u. Tischlermeister	"	Belegt	" 1887	
Thle, Carl Friedenliebhaber	"	Belegt	" 1891	
Kai, Friedrich Wilhelm Famkenarbeiter	"	Belegt	" 1891	
König, Franz Albert Kassensoldat	"	Mit Zustimmung des Vormundes	" 1890	





1. Laufende Nummer.	2. Datum der Ausstellung.	3. Des Inhabers oder der Inhaberin				
		a.	b.	c.	d.	e.
		Vor- und Nachname.	Tag.	Jahr.	Ort.	letzter dauernder Aufenthaltort.
8	11/4. 92.	Trindes, Auguste Pauline	31/7.	1875.	Leipzig by Leipzigthalde	Zschopau.
9	6/4. 92.	Chrost, Friedrich Guil	11/1.	1874.	Zschopau	Zschopau
10	8/4. 92.	Certel, Auguste Maria	5/2.	1874.	"	"
11	" "	Reichel, Maria Theresia	24/8.	1873.	"	"
12	" "	Beuth, Emma	8/10.	1872.	Primmitschan	"
13	9/4. 92.	Fritsche, Guilielmina	19/5	1877	Zschopau.	"
14	9/4. 92.	Junge, Maria Wilma	10/3.	1873.	"	"
15	13/4. 92.	Chrost, Karl Christian	5/1.	1875.	Zschopau	"
16	13/4. 92.	Schönher, Hugo Paul	24/4.	1876.	Zschopau	"
17	14/4. 92.	Pfeifer, Friedrich Louis	3/2.	1874	Lillmannsd. dorf	"



4.		5.	6.	7.
Des Vaters oder Vormundes des Inhabers		Angabe, ob das Arbeitsbuch auf An- trag oder mit Zustimmung des Vaters oder Vormundes, oder nach Ergänzung der Zustimmung des Vaters durch die Gemeindebehörde ausgestellt ist.	Angabe über die Beendigung der Schulpflicht.	Bemerkungen.
Name.	Wohnort.			
Ludw. Aug. Trübsch	Zschopau im Bezirk des Austalt	Mit Zustimmung des Vaters	Oftau 1878	
Ludw. Gustav Spunt Häpfler	Zschopau	Mit Zustimmung des Vaters	Oftau 1888	
Franz Albant König	"	begl. des Vormund.	" 1887	I. 12. 1887
Reichel, Karl Hermann Vormund.	"	+	" 1887	2. 12.
Beuth, Karl Hermann Vater.	"	+	+	2. 12.
Fritzsche, Hermann Vater.	"	Mit Zustimmung des Vaters	" 1891	.
Franziska Gustav Lunge, Hermann Vater.	"	"	" 1887	.
Ehrert, Carl Vater.	"	+	+	2. 12. 1. 86/1889
Schmidt, Gumpert Vormund.	" 591	+	+	2. 12. 1. 25/1890
Seifert, Gottfried Hilfsgott Vater	Wilmannsberg	+	+	2. 12. 4/1889 Gemeindevorstand Wilmannsberg





1. Laufende Nummer.	2. Datum der Ausstellung.	3. Des Inhabers oder der Inhaberin				
		a.	b.	c.	d.	e.
		Vor- und Zuname.	Tag.	Jahr.	Ort.	letzter dauernder Aufenthaltort.
	1892.					
18.	14/4	Würgner, Robert Paul	8/2	1875	Waltkenfau	Zfyzan
19.	"	Piechster, Karl Max	3/5	1873	Zfyzan	"
20.	"	Kunze, Gustav Albin	4/8	1872	"	"
21.	"	Piechsel, Franz Max	14/6	1875	"	"
22.	"	Lämmel, Karl Paul	24/6	1875	"	"
23.	"	Pehme, Franz Ludwig	6/8	1872	Bräunhof	"
24.	"	Weißrecht, Franz Oskar	8/8	1872	Zfyzan	"
25.	"	Prüssner, Friedrich Max	8/7	1874	"	"
26.	"	Kluge, Max Emil	13/11	1874	"	"
27.	"	Schönher, Wilhelm Albin	19/2	1875	"	"



4.		5.	6.	7.
Des Vaters oder Vormundes des Inhabers		Angabe, ob das Arbeitsbuch auf An- trag oder mit Zustimmung des Vaters oder Vormundes, oder nach Ergänzung der Zustimmung des Vaters durch die Gemeindebehörde ausgestellt ist.	Angabe über die Beendigung der Schulpflicht.	Bemerkungen.
Name.	Wohnort.			
Wagner, Ferdinand Friedrich, Vater.	Waldkirchen	+	+	2 <sup>tes</sup> 21/ 1889 Gemeindevorstand Kulturbüro.
Wächter, Ernst Vater.	Zschopau	+	+	2 <sup>tes</sup> 4/ 1892
Kunze, Carl Vater.	Zschopau	+	+	2 <sup>tes</sup> 18/ 1886
Wächter, Anton Vater.	Zschopau	+	+	2 <sup>tes</sup> 8/ 1890
Köhler, Carl Friedrich Vater.	"	+	+	2 <sup>tes</sup> 83/ 1889
Glasow, Heinrich Vormund	Grünhainichen	+	+	2 <sup>tes</sup> 12/ 1886
Wesprecht, Carl Gottlob Wilhelm Vater.	Zschopau	+	+	2 <sup>tes</sup> 83/ 1887
Kühnert, Friedrich Gottmann, Vater	"	+	+	2 <sup>tes</sup> 10/ 1889
Findeisen, Christian Friedr. Wilhelm, Vorm.	Zschopau	+	+	2 <sup>tes</sup> 82/ 1889
Schönher, Friedrich Wilhelm, Vater	"	+	+	2 <sup>tes</sup> 87/ 1889



1. Laufende Nummer.	2. Datum der Anstellung.	3. Des Inhabers oder der Inhaberin				
		a.	b.	c.	d.	e.
		Vor- und Nachname.	Geburts- Tag. Jahr.		Ort.	letzter dauernder Aufenthaltort.
	1892					
28	14/4	Nestler, Louis Max	10/12	1871	Zfuzau	Zfuzau
29	"	Richter, Franz Max	21/8	1871	"	"
30	"	Bäppler, Gustav Theodor	28/10	1872	"	"
31	"	Birakner, Julius Oskar	12/5	1873	"	"
32	"	Held, Christian Friedrich	28/10	1872	"	"
33	"	Wagner, Gustav Max	7/7	1875	"	"
34	"	Weber, Friedrich Otto	2/11	1874	"	"
35	"	Bauer, Carl Louis	17/12	1878	Gromau	"
36	"	Weigelt, Louis Gustav	3/5	1877	Zfuzau	"
37	"	Held, Christian Emil	3/6	1877	"	"



4.		5.	6.	7.
Des Vaters oder Vormundes des Inhabers		Angabe, ob das Arbeitsbuch auf An- trag oder mit Zustimmung des Vaters oder Vormundes, oder nach Ergänzung der Zustimmung des Vaters durch die Gemeindebehörde ausgestellt ist.	Angabe über die Beendigung der Schulpflicht.	Bemerkungen.
Name.	Wohnort.			
Fischer Johann Epothliab	Zschopau	+	+	2 <sup>tes</sup> 13/1886
Kunze Anton Bunnsdorf, Vorm.	Zschopau	+	+	2 <sup>tes</sup> 14/1886
Bäcker Carl Kühnig, Vater.	Zschopau	+	+	2 <sup>tes</sup> 42/1887
Günther August Lein. Sohn	"	+	+	2 <sup>tes</sup> 40/1888
Held Christian Lein. Vater	Zschopau	+	+	2 <sup>tes</sup> 40/1887
Wagner August Kühnig, Vater	"	+	+	2 <sup>tes</sup> 10/1890
Weber Carl Lein. Lein. Vorm.	"	+	+	2 <sup>tes</sup> 27/1889
Bauer Carl August Vater	Zschopau	+	+	2 <sup>tes</sup> 4/1888 Gemeindeforstwart Gommaw.
Fischer Franz Clumna, Vorm.	"	+	+	2 <sup>tes</sup> 42/1891
Held Christian Lein. Vater	Zschopau	+	+	2 <sup>tes</sup> 43/1891



1. Laufende Nummer.	2. Datum der Ausstellung.	3. Des Inhabers oder der Inhaberin				
		a.	b.	c.	d.	e.
		Vor- und Nachname.	Tag.	Jahr.	Ort.	letzter dauernder Aufenthaltort.
	1892					
38	14/4	Stephan, Karl Johann	16/1	1876	Pflözen	Pflözen
39	"	Börner, Karl Louis	5/2	1876	"	"
40	"	Bock, Albert Louis	12/6	1875	"	"
41	"	Frang, Albin Johann	28/1	1872	"	"
42	"	Ulbrich, Franz Ernst	26/10	1873	"	"
43	"	Reinhardt, Louis Paul	28/12	1876	"	"
44	"	Martin, Ernst Louis	29/2	1872	"	"
45	"	Seifert, Ferdinand Moritz	16/11	1871	"	"
46	"	Spreng, Johann Paul	21/5	1877	"	"
47	"	Valentin, Max August	10/7	1875	"	"



4.		5.	6.	7.
Des Vaters oder Vormundes des Inhabers		Angabe, ob das Arbeitsbuch auf An- trag oder mit Zustimmung des Vaters oder Vormundes, oder nach Ergänzung der Zustimmung des Vaters durch die Gemeindebehörde ausgestellt ist.	Angabe über die Beendigung der Schulpflicht.	Bemerkungen.
Name.	Wohnort.			
Stephan, Carl Vater.	Zschopau.	/	/	2 <sup>tes</sup> 46/1890
Dietrich, Ludwig Robert. Vater.	Zschopau.	/	/	2 <sup>tes</sup> 58/1890
Boch, Ferdinand Albrecht, Vater.	Zschopau.	/	/	2 <sup>tes</sup> 83/1889
Franz, Carl August Vater.	"	/	/	2 <sup>tes</sup> 24/1886
Wagner, Friedrich Wilhelm, Vater	Zschopau.	/	/	2 <sup>tes</sup> 41/1888
Reinhardt, Carl Hilfsig, Vater	Zschopau.	/	/	2 <sup>tes</sup> 26/1891
Martin, Carl August Vater.	"	/	/	2 <sup>tes</sup> 69/1886
Seifert, Ferdinand Vater.	"	/	/	2 <sup>tes</sup> 30/1886
Sprung, Hermann Vater.	"	/	/	2 <sup>tes</sup> 25/1891
Lüser, Ernst, Hermann Vater.	"	/	/	2 <sup>tes</sup> 57/1890





1. Laufende Nummer.	2. Datum der Anstellung.	3. Des Inhabers oder der Inhaberin				
		a.	b.	c.	d.	e.
		Vor- und Nachname.	geb. Tag.	geb. Jahr.	geb. Ort.	letzter dauernder Aufenthaltort.
	1892					
48	14/4	Helbig, August Otto	25/5	1874	Zschopau	Zschopau
49	"	Braube, Bruno Albin	12/7	1874	"	"
50	"	Lämmel, Franz Oskar	14/10	1872	"	"
51	"	Lorenz, Carl Paul	28/9	1875	"	"
52	"	Käsermoder, Friedrich August	26/7	1872	"	"
53	"	Kunze, Carl Paul	18/11	1874	"	"
54	"	Weg, Carl Otto	2/9	1875	"	"
55	"	Wesig, Carl Friedrich	8/11	1875	Reinhardts- mühlhof	"
56	"	Bauer, Friedrich Oskar	8/12	1875	Gosmann	"
57	"	Trenkler, Johann Friedrich	31/11	1875	Zschopau	"





4.		5.	6.	7.
Des Vaters oder Vormundes des Inhabers		Angabe, ob das Arbeitsbuch auf Antrag oder mit Zustimmung des Vaters oder Vormundes, oder nach Ergänzung der Zustimmung des Vaters durch die Gemeindebehörde ausgestellt ist.	Angabe über die Beendigung der Schulpflicht.	Bemerkungen.
Name.	Wohnort.			
Helbig, Carl Gm. Vater	Zschopau.	/	/	2 <sup>tes</sup> 10/1 1888.
Reissig, Carl Gm. Vormund	"	/	/	2 <sup>tes</sup> 80/ 1889
Lämmel, Carl Gm. Vater	Zschopau.	/	/	2 <sup>tes</sup> 47/ 1887.
Lorenz, Anton Vormund.	Zschopau.	/	/	2 <sup>tes</sup> 62/ 1890
Wildfeuer, Hilfg. Vormund	"	/	/	2 <sup>tes</sup> 44/ 1887.
Kunze, Anton Vater	Zschopau.	/	/	2 <sup>tes</sup> 48/ 1889
Thiele, Johann Gm. Vormund	Zschopau.	/	/	2 <sup>tes</sup> 12/ 1890
Weszig, Carl Vormund	Wersdorf	/	/	2 <sup>tes</sup> 84/ 1889
Bauer, Carl Gm. Vater	Zschopau.	/	/	2 <sup>tes</sup> 23/ 1890
Permer, Johann Gm. Vater	"	/	/	2 <sup>tes</sup> 42/ 1890



1. Laufende Nummer.	2. Datum der Ausstellung.	3. Des Inhabers oder der Inhaberin				
		a.	b.	c.	d.	e.
		Vor- und Zuname.	Tag.	Geburts- Jahr.	Ort.	letzter dauernder Aufenthaltort.
	1892					
58	14/4	Müller, Gustav Quinto	9/4	1876	Blitzhof	Zschopau
59	"	Stimpel, Ernst Max	21/12	1875	Zschopau	"
60	"	Obelich, Adolf Georg	21/10	1878	Kleinmühl bach	"
61	"	Proße, Friedrich Max	13/11	1871	Lungenmühl bach	"
62	"	Loose, Paul Emil	6/9	1875	Oberröschel 18	"
63	"	Schrömbner, Wilhelm Rufus	<del>14/8</del> 15/5	1877	Zschopau	"
64	"	Hobrich, Albin Emil	4/3	1876	"	"
65	"	Müller, Hans Linka	17/9	1875	"	"
66	"	Selmann, Adolph Hermann	4/7	1871	"	"
67	"	Seifert, Emilie Hermann Lilij	4/6	1872	"	"



4.		5.	6.	7.
Des Vaters oder Vormundes des Inhabers		Angabe, ob das Arbeitsbuch auf An- trag oder mit Zustimmung des Vaters oder Vormundes, oder nach Ergänzung der Zustimmung des Vaters durch die Gemeindebehörde ausgestellt ist.	Angabe über die Beendigung der Schulpflicht.	Bemerkungen.
Name.	Wohnort.			
Müller, Ernst Carl Vater	Zschopau.	/	/	2 <sup>tes</sup> 56/1890
Schiefer, Günter Moritz, Wurm.	Frohnau	/	/	2 <sup>tes</sup> 20/1890 Katholische Pfarrei
Chulich, Julius Vater	Prosdorn	/	/	2 <sup>tes</sup> 1843/1888 Katholische Pfarrei
Track, Julius Vater	Waldsiedlung	/	/	2 <sup>tes</sup> 1/1886 Gemeinde Langenbach dorf
Loose, Julius Vater	Waldsiedlung	/	/	2 <sup>tes</sup> 25/1890 Gemeinde Langenbach dorf
Schönhar, Friedrich Wilhelm, Vater	Zschopau	/	/	2 <sup>tes</sup> 24/1891
Schönhar, Friedrich Wilhelm, Vater	"	/	/	2 <sup>tes</sup> 17/1891
Müller, Friedrich Vater	"	/	/	2 <sup>tes</sup> 43/1890
Sellmann, Julius Wilhelm	Waldsiedlung	/	/	2 <sup>tes</sup> 43/1886
Schiffert, Carl Vater	Zschopau	/	/	2 <sup>tes</sup> 8/1886



1. Laufende Nummer.	2. Datum der Anstellung.	3. Des Inhabers oder der Inhaberin					
		a. Vor- und Name.	b. Tag.	c. Geburts-		d. Ort.	e. letzter dauernder Aufenthaltort.
				Jahr.	Ort.		
	1892.						
68	14/4	Schneider, Karoline Johanna	29/5	1875	Pfözen	Pfözen	
69	"	Reichel, Auguste Olga	17/4	1876	"	"	
70	"	Wundermann, Maria Theresia	1/7	1876	"	"	
71	"	Jeuge, Juliana Eleonora	15/2	1877	"	"	
72	"	Langer, Anna Luise	15/4	1872	"	"	
73	"	Börner, Maria Anna	15/4	1872	"	"	
74	"	Höfer, Maria Anna	4/5	1872	"	"	
75	"	Wißbacher, Auguste Julia	3/7	1872	"	"	
76	"	Peier, Anna Maria	24/2	1873	"	"	
77	"	Stöckel, Auguste Anna	9/5	1874	"	"	



4.		5.	6.	7.
Des Vaters oder Vormundes des Inhabers		Angabe, ob das Arbeitsbuch auf An- trag oder mit Zustimmung des Vaters oder Vormundes, oder nach Ergänzung der Zustimmung des Vaters durch die Gemeindebehörde ausgestellt ist.	Angabe über die Beendigung der Schulpflicht.	Bemerkungen.
Name.	Wohnort.			
Schneider, August Vater.	Zschopau.	+	+	2 <sup>tes</sup> 129/1889
Reichel, Ernst Vater	"	+	+	2 <sup>tes</sup> 71/1890
Freund, Alwin Vater	"	+	+	2 <sup>tes</sup> 64/1891
Junge, Gustav Vater	Zschopau.	+	+	2 <sup>tes</sup> 95/1891
Langer, Carl Vater.	Zschopau.	+	+	2 <sup>tes</sup> 53/1886
Börner, Julius Vater	Zschopau.	+	+	2 <sup>tes</sup> 81/1886
Brandt, Louis Wilhelm, Vater.	"	+	+	2 <sup>tes</sup> 58/1886
Neißbach, Joseph Christoph, Vater.	"	+	+	2 <sup>tes</sup> 52/1887
Reier, Carl Vater	"	+	+	2 <sup>tes</sup> 53/1887
Stöckel, Robert Wilhelm, Vater.	Zschopau.	+	+	2 <sup>tes</sup> 54/1888





1. Laufende Nummer.	2. Datum der Ausstellung.	3. Des Inhabers oder der Inhaberin				
		a. Vor- und Nachname.	b. Tag.	c. Geburts-		e. letzter dauernder Aufenthaltort.
				Jahr.	d. Ort.	
78	1872. 14/4	Treißler, Amalia Emma	30/9	1871	Pfzozau	Pfzozau
79	"	Pfüller, Maria Auguste	8/7	1875	"	"
80	"	Thle, Emma Emma	27/12	1874	"	"
81	"	Wai, Amalia Emma	31/7	1876	"	"
82	"	Pöber, Kaldina Emma	20/11	1873	"	"
83	"	Winkelmann, Emma	31/8	1872	"	"
84	"	Grundmann, Johanna Maria	10/5	1873	"	"
85	"	Walther, Emma Hilke	2/2	1874	"	"
86	"	Schuber, Ida Maria	17/3	1876	"	"
87	"	Häusler, Louise Johanna	4/7	1876	"	"



4.		5.	6.	7.
Des Vaters oder Vormundes des Inhabers		Angabe, ob das Arbeitsbuch auf An- trag oder mit Zustimmung des Vaters oder Vormundes, oder nach Ergänzung der Zustimmung des Vaters durch die Gemeindebehörde ausgestellt ist.	Angabe über die Beendigung der Schulpflicht.	Bemerkungen.
Name.	Wohnort.			
Preißler, Kristina Sohn, Vater	Zschopau.	+	+	2 <sup>tes</sup> 49/1886
Müller, Rob. Friedr. Vater	Zschopau.	+	+	2 <sup>tes</sup> 84/1890
Wolff, Carl Emil Sohn.	"	+	+	2 <sup>tes</sup> 121/1889
Maxi Friedrich Wilh. Vater.	Zschopau.	+	+	2 <sup>tes</sup> 6/1892
Röder, Carl Oskar Vater	Zschopau.	+	+	2 <sup>tes</sup> 117/1889
Winkelmann, Kristina Sohn, Vater	"	+	+	2 <sup>tes</sup> 74/1888
Grundmann, Friedr. Sohn, Vater	"	+	+	2 <sup>tes</sup> 100/1887
Walther, Carl Friedr. Vater.	Zschopau.	+	+	2 <sup>tes</sup> 47/1891.
Schuster, Ludwig Sohn, Vater	"	+	+	2 <sup>tes</sup> 99/1891
Mihlan, Brunsold Vater	Zschopau.	+	+	2 <sup>tes</sup> 51/1891





1. Laufende Nummer.	2. Datum der Ausstellung.	3. Des Inhabers oder der Inhaberin				
		a.	b.	c.	d.	e.
		Vor- und Nachname.	Geburts- Tag. Jahr.		letzter dauernder Aufenthaltort.	
	1892					
88	14/4	Klingenberg, Maria Himmel	14/5	1876	Pfaffowitz	Pfaffowitz
89	"	Losarsky, Augustin Anna	25/7	1876	"	"
90	"	Ordesfelder, Augustin Anna	4/5	1875	"	"
91	"	Heimann, Maria Clara	0/5	1876	"	"
92	"	Tuschmann, Maria Louise	20/9	1876	"	"
93	"	Lange, Selma Hela	26/11	1876	"	"
94	"	Hüller, Johanna Maria	11/3	1877	"	"
95	"	Prost, Clara Emilia	14/8	1873	"	"
96	"	Törner, Amalie Lina	28/2	1876	"	"
97	"	Weber, Maria Agnes	4/3	1876	"	"



4.		5.	6.	7.
Des Vaters oder Vormundes des Inhabers		Angabe, ob das Arbeitsbuch auf An- trag oder mit Zustimmung des Vaters oder Vormundes, oder nach Ergänzung der Zustimmung des Vaters durch die Gemeindebehörde ausgestellt ist.	Angabe über die Beendigung der Schulpflicht.	Bemerkungen.
Name.	Wohnort.			
Klingenberg, Carl Anwalt, Vater	Zschopau	+	+	2/2 70/ 1890
Losansky, Friedr. Carl Wirtsch., Vater	"	+	+	2/2 30/ 1891
Endorfelder, Carl Wirt, Vater	"	+	+	2/2 68/ 1889
Heermann, Christian Wirt, Vater	"	+	+	2/2 93/ 1890
Puschmann, Carl Wirt, Vater	Zschopau	+	+	2/2 50/ 1891
Lange, Friedr. Carl Wirt	Döbeln	+	+	2/2 53/ 1891
Müller, Carl Friedr. Wirt	Zschopau	+	+	2/2 23/ 1891
Rosa, Carl August Wirt	Zschopau	+	+	2/2 58/ 1889
Bömer, Johann Wirt	Zschopau	+	+	2/2 57/ 1890
Weber, Anwalt Wirt	"	+	+	2/2 15/ 1890





1. Laufende Nummer.	2. Datum der Anstellung.	3. Des Inhabers oder der Inhaberin				
		a.	b.	c.	d.	e.
		Vor- und Zuname.	Geburts- Tag. Jahr.		Ort.	letzter dauernder Aufenthaltort.
98	1892 14/4	Reier, Eva Emma	18/9	18/6	Zfjofozau	Zfjofozau
99	,	Hunger, Maria Anna	15/2	18/7	"	"
100	,	Spörl, Auguste Maria	14/2	18/5	"	"
101	,	Höfer, Franziska Rosa	18/9	18/4	"	"
102	,	Fürdeiserer, Auguste Fanny	30/6	18/6	"	"
103	,	Jähner, Maria Olga	9/8	18/5	"	"
104	,	Weber, Johanna	9/5	18/3	"	"
105	,	Pudolpob, Auguste Fekla	22/8	18/3	"	"
106	,	Wagner, Maria Emma	6/1	18/6	"	"
107	,	Waltner, Anna Emma	11/1	18/5	"	"



4.		5.	6.	7.
Des Vaters oder Vormundes des Inhabers		Angabe, ob das Arbeitsbuch auf An- trag oder mit Zustimmung des Vaters oder Vormundes, oder nach Ergänzung der Zustimmung des Vaters durch die Gemeindebehörde ausgestellt ist.	Angabe über die Beendigung der Schulpflicht.	Bemerkungen.
Name.	Wohnort.			
Beier, Wilhelm Gustav Vater	Zschopau.	+	+	2 <sup>tes</sup> 54/1891
Hunzer, Carl Mutter Vater	Zschopau.	+	+	2 <sup>tes</sup> 58/1891
Reinert, Ernst Hermann Vater	Zschopau.	+	+	2 <sup>tes</sup> 56/1889
Häfer, Franz Mutter	"	+	+	2 <sup>tes</sup> 102/1889
Findeisen, August Vater	Zschopau.	+	+	2 <sup>tes</sup> 50/1890
Lang, Hermann Mutter	Offenau	+	+	2 <sup>tes</sup> 14/1890
Weber, August Vater	Zschopau.	+	+	2 <sup>tes</sup> 19/1888
Budolph, Carl Mutter	Zschopau.	+	+	2 <sup>tes</sup> 59/1888
Wagner, Ernst Mutter	"	+	+	2 <sup>tes</sup> 84/1891
Walther, Carl Mutter	"	+	+	2 <sup>tes</sup> 45/1890



1. Laufende Nummer.	2. Datum der Ausstellung.	3. Des Inhabers oder der Inhaberin				
		a.	b.	c.	d.	e.
		Vor- und Zuname.	Geburts-		letzter dauernder Aufenthaltort.	
			Tag.	Jahr.	Ort.	
	1872					
108	14/4	Freisch, Maria	18/4	1877	Pfözen	Pfözen
109	"	Ludwig, Johann Anna	8/11	1874	"	"
110	"	Börner, Amalia Auguste	10/3	1875	"	"
111	"	Wunderlich, Anna Maria	1/1	1875	"	"
112	"	Treifler, Maria Antonia	8/2	1875	"	"
113	"	Treifler, Maria Helena	10/4	1875	"	"
114	"	Wollich, Anna Maria	8/11	1872	"	"
115	"	Bündner, Anna Maria	21/1	1876	"	"
116	"	Pfaff, Anna	30/7	1876	"	"
117	"	Wimmerich, Anna Helena	12/3	1877	"	"



4.		5.	6.	7.
Des Vaters oder Vormundes des Inhabers		Angabe, ob das Arbeitsbuch auf An- trag oder mit Zustimmung des Vaters oder Vormundes, oder nach Ergänzung der Zustimmung des Vaters durch die Gemeindebehörde ausgestellt ist.	Angabe über die Beendigung der Schulpflicht.	Bemerkungen.
Name.	Wohnort.			
Beirich, Friedrich Zschopau. August, Vater		+	+	2 <sup>tes</sup> 56/1891
Ludwig Hauptmann Johann, Vater	"	+	+	2 <sup>tes</sup> 105/1889
Börner, Leopold Zschopau. Anton, Vater		+	+	2 <sup>tes</sup> 106/1889
Wunderlich, Carl Zschopau. Gottlob, Vater		+	+	2 <sup>tes</sup> 91/1889
Preisler, Carl August, Vater	"	+	+	2 <sup>tes</sup> 103/1889
Preisler, Johann Zschopau. Friedr. Anton, Vater		+	+	2 <sup>tes</sup> 90/1889
Ehlich, Julius Julius, Vater	"	+	+	2 <sup>tes</sup> 60/1887
Günther, August Carl Zschopau. Julius, Vater		+	+	2 <sup>tes</sup> 53/1890
Obert, August Zschopau. Julius, Vormund.		+	+	2 <sup>tes</sup> 19/1891
Engelbrecht, August Robert, Vormund.	"	+	+	2 <sup>tes</sup> 45/1891



1. Laufende Nummer.	2. Datum der Anstellung.	3. Des Inhabers oder der Inhaberin				
		a.	b.	c.	d.	e.
		Vor- und Nachname.	Geburts- Tag. Jahr.		Ort.	letzter dauernder Aufenthaltort.
	1892					
118	14/4	Hachwig, Luise Alma	31/3	1875	Zfyzau <sup>5</sup>	Zfyzau <sup>5</sup>
119	"	Stoll, Olga	25/6	1876	"	"
120	"	Frilpsche, Auguste Alma	24/2	1877	"	"
121	"	Oehme, Luise	30/5	1876	"	"
122	"	Hesse, Emma	31/1	1877	"	"
123	"	Frauersfelder, Luise	28/6	1876	"	"
124	"	Wüller, Maria Adolphine	13/11	1874	"	"
125	"	Hauersberger, Auguste Luise	14/5	1877	"	"
126	"	Preisler, Emma Luise	6/5	1874	"	"
127	"	Preisig, Luise Emma	1/10	1876	"	"



4.		5.	6.	7.
Des Vaters oder Vormundes des Inhabers		Angabe, ob das Arbeitsbuch auf An- trag oder mit Zustimmung des Vaters oder Vormundes, oder nach Ergänzung der Zustimmung des Vaters durch die Gemeindebehörde ausgestellt ist.	Angabe über die Beendigung der Schulpflicht.	Bemerkungen.
Name.	Wohnort.			
Karwig, August Ludwig Zschopau. Vater.		+	+	2 <sup>hal</sup> 6/1891
Moll, Gottfried Zschopau. Vater.		+	+	2 <sup>hal</sup> 86/1890
Fitzsche, Friedrich August, Wader	"	+	+	2 <sup>hal</sup> 3/1892
Behme, Hermann Wader.	"	+	+	2 <sup>hal</sup> 101/1891
Messe, Gottlob Heinrich Zschopau. Vater.		+	+	2 <sup>hal</sup> 74/1891
Franzfelder, Karl Richard, Wader	"	+	+	2 <sup>hal</sup> 4/1891
Müller, Karl Friedrich. Wader.	"	+	+	2 <sup>hal</sup> 125/1889
Hauersberger, Karl August, Wader	"	+	+	2 <sup>hal</sup> 46/1891
Weichert, Friedrich Zschopau. Ammen, Vormund.		+	+	2 <sup>hal</sup> 51/1888
Reißig, Paul August Zschopau. Vater.		+	+	2 <sup>hal</sup> 45/1891



1. Laufende Nummer.	2. Datum der Ausstellung.	3. Des Inhabers oder der Inhaberin				
		a.	b.	c.	d.	e.
		Vor- und Nachname.	Geburts- Tag. Jahr.		Ort.	letzter dauernder Aufenthaltort.
	1872					
128	14/4	Wüller, Ida Maria	13/6	1875	Pfyzgau	Pfyzgau
129	"	Wolcke, Alma Ida	20/5	1875	"	"
130	"	Kerstanzer, Ida Clara	2/12	1876	"	"
131	"	Wolig, Olga Alma	24/9	1872	"	"
132	"	Trütz, Johanna Alma	13/10	1875	"	"
133	"	Trügel, Auguste Maria	26/1	1875	"	"
134	"	Wimmerich, Anna Ida	24/3	1875	"	"
135	"	Bessel, Anna	19/6	1873	"	"
136	"	Dietrich, Anna Emma	23/7	1872	"	"
137	"	Wierdel, Auguste Maria	19/6	1872	"	"



4. Des Vaters oder Vormundes des Inhabers		5. Angabe, ob das Arbeitsbuch auf An- trag oder mit Zustimmung des Vaters oder Vormundes, oder nach Ergänzung der Zustimmung des Vaters durch die Gemeindebehörde ausgestellt ist.	6. Angabe über die Beendigung der Schulpflicht.	7. Bemerkungen.
Name.	Wohnort.			
Müller, Anton Vater	Zschopau	+	+	2 <sup>tes</sup> 60/1889
Ehrlich, Carl Vater	Zschopau	+	+	2 <sup>tes</sup> 101/1889
Herrmann, Franz Enkel. Vater	Zschopau	+	+	2 <sup>tes</sup> 89/1891
Uhlig, Franz Vater	"	+	+	2 <sup>tes</sup> 74/1887
Franz, Carl Vater	Zschopau	+	+	2 <sup>tes</sup> 47/1880
Frenzel, Carl Wilhelm, Vater	Zschopau	+	+	2 <sup>tes</sup> 95/1889
Engelbrecht, Peter Robert, Vormund.	"	+	+	2 <sup>tes</sup> 107/1889
Gustav, Adolf	Witzschau	+	+	2 <sup>tes</sup> 81/1887
Rieck, Carl Vater	"	+	+	2 <sup>tes</sup> 70/1888
Wildfeuer, Carl Gustav Vormund.	"	+	+	2 <sup>tes</sup> 108/1888



1. Laufende Nummer.	2. Datum der Anstellung.	3. Des Inhabers oder der Inhaberin				
		a.	b.	c.	d.	e.
		Vor- und Nachname.	Tag.	Jahr.	Ort	letzter dauernder Aufenthaltort.
	1892					
138	14/4	Richter, Anna Louisa	14/3	1874	Pfzozau	Pfzozau
139	"	Kiesfuß, Maria Anna	8/6	1875	"	"
140	"	Hofmann, Ida Hulma	2/3	1877	Wöllzow Pörschendorf Pfzozau	"
141	"	Hey, Angusta Jannij	13/7	1875	"	"
142	"	Schiefer, Anna Helene	23/12	1875	Gorran by Pfzozau	"
143	"	Wolig, Amalie Lina	28/7	1875	"	"
144	"	Hösel, Maria Hulma	29/8	1875	"	"
145	"	Rau, Anna Maria	26/9	1871	Griepberg	"
146	"	Rau, Maria Ida	28/3	1877	"	"
147	"	Wannrich, Anna Hulma	14/9	1871	Griepberg	"



4.		5.	6.	7.
Des Vaters oder Vormundes des Inhabers		Angabe, ob das Arbeitsbuch auf An- trag oder mit Zustimmung des Vaters oder Vormundes, oder nach Ergänzung der Zustimmung des Vaters durch die Gemeindebehörde ausgestellt ist.	Angabe über die Beendigung der Schulpflicht.	Bemerkungen.
Name.	Wohnort.			
Kunze, Anton Augustin Vormund	Zschopau.	/	/	2 <sup>tes</sup> 52/ 1888
Karl Albin Weis Mutter	Zschopau	/	/	2 <sup>tes</sup> 132/ 1889
Hofmann Karl Gottlob. Vater	Zschopau	/	/	2 <sup>tes</sup> 61/ 1891.
Leiz, Friedr. August Vormund.	Zschopau.	/	/	2 <sup>tes</sup> 7/ 1889
Kerzog, Otto, Vormund.	Zschopau.	/	/	2 <sup>tes</sup> 1/ 1892
Uhlig, Josephin Karl Mutter, Vater.	"	/	/	2 <sup>tes</sup> 62/ 1888
Hösel, Josephin David Mutter.	Zschopau.	/	/	2 <sup>tes</sup> 46/ 1890
Rau, August Lev. inw., Vater	"	/	/	2 <sup>tes</sup> 68/ 1886
Rau, August Lev. inw., Vater	Zschopau.	/	/	2 <sup>tes</sup> 41/ 1891
Emmich, August Schloßchen Hilfsm., Vater. Poltschendorf.		/	/	2 <sup>tes</sup> 6/ 1886 Juno 21. 1886. Cif. 1891/1892.



1. Laufende Nummer.	2. Datum der Ausstellung.	3. Des Inhabers oder der Inhaberin				
		a.	b.	c.	d.	e.
		Vor- und Zuname.	Tag.	Jahr.	Ort.	letzter dauernder Aufenthaltort.
148	1892 14/4	Höpfesser, Helena Jakobine	10/7	1876	Gammitz	Ilfhausen
149	, 1892	Fröhner, Anna Pauline	29/12	1876	"	"
150	, 1892	Wittengauer, Franziska Christiana	17/3	1872	Züblitz	"
151	, 1892	Rudolpha, Margaretha Christa Auguste	10/8	1876	Freiberg	"
152	, 1892	Reglicher, Amalie Auguste	26/8	1874	Illmannsdorf	"
153	, 1892	Wohner, Luise Luise	17/8	1874	Heinrichsdorf	"
154	, 1892	Tubermann, Helena Jakobine	19/4	1875	Grimmshausen	"
155	, 1892	Sindeiser, Anna Luise	23/6	1877	Waldpflanz	"
156	, 1892	Wolger, Maria Luise	5/2	1876	Galman	"
157	, 1892	Tölkner, Auguste Luise	2/3	1873	Freiberg	"



4. Des Vaters oder Vormundes des Inhabers		5. Angabe, ob das Arbeitsbuch auf An- trag oder mit Zustimmung des Vaters oder Vormundes, oder nach Ergänzung der Zustimmung des Vaters durch die Gemeindebehörde ausgestellt ist.	6. Angabe über die Beendigung der Schulpflicht.	7. Bemerkungen.
Name.	Wohnort.			
Köpfer, Franz Mutter. Vater.	Zschopau.	+	+	2 <sup>tes</sup> 49/1891
Fröhner, Carl Mutter. Vater.	Zschopau.	+	+	2 <sup>tes</sup> 55/1891.
Mittler, Carl Gottlieb. Vater	"	+	+	2 <sup>tes</sup> 56/1888
Rudolph, Gustav Emil. Vater.	Zschopau.	+	+	2 <sup>tes</sup> 68/1891
Richter, Carl Vormund.	Wittmanns- dorf.	+	+	2 <sup>tes</sup> 57/1886 Gemeindehauptamt Königsau Köpfendorf.
Mehner, Carl Vater	Zschopau	+	+	2 <sup>tes</sup> 104/1889.
Fischmann, Carl Vater.	"	+	+	2 <sup>tes</sup> 18/1889
Reichmann, Gustav Friedrich, Vater.	Zschopau.	+	+	2 <sup>tes</sup> 92/1891
Melzer, Christian Friedrich Vater.	Zschopau	+	+	2 <sup>tes</sup> 13/1890
Böttcher, August Vormund.	Freiberg.	+	+	2 <sup>tes</sup> 45/1889 Gemeindehauptamt Freiberg



1. Laufende Nummer.	2. Datum der Ausstellung.	3. Des Inhabers oder der Inhaberin					
		a.	b.	c.		d.	e.
		Vor- und Zuname.	Tag.	Jahr.	Ort.	letzter dauernder Aufenthaltort.	
	1892						
158	14/4	Bejer, Lina Augustin	11/11	1876	Falkenau	Pfözen	
159	"	Lichtenberger, Anna Eva	24/7	1875	Waldkirch	"	
160	"	Böhm, Lina Anna	11/10	1876	Waldkirch	"	
161	"	Kremer, Paula Jilla	2/4	1877	Oberpfaffenhofen	"	
162	"	Wollmann, Eva	29/7	1871	Leutkirch	"	
163	"	Lindeiser, Clara Anna	18/6	1871	Leutkirch	"	
164	"	Bläßer, Anna Lina	24/2	1876	Waldkirch	"	
165	"	Keeger, Gust. Richard	16/2	1877	Leutkirch	"	
166	16/4	Hanschmann, Marg. Paul	23/7	1877	"	"	
167	"	Urtel, Lina Anna	5/2	1878	"	"	



4.		5.	6.	7.
Des Vaters oder Vormundes des Inhabers		Angabe, ob das Arbeitsbuch auf An- trag oder mit Zustimmung des Vaters oder Vormundes, oder nach Ergänzung der Zustimmung des Vaters durch die Gemeindebehörde ausgestellt ist.	Angabe über die Beendigung der Schulpflicht.	Bemerkungen.
Name.	Wohnort.			
Beizer, Friedr. Wilh. Zschopau. Vater		/	/	2 <sup>tes</sup> 30/1891
Lichtenburger, Friedr. Zschopau Erzgeb. Vater		/	/	2 <sup>tes</sup> 01/1890
Böhme, Rudolf Wünschendorf. Vormund.		/	/	2 <sup>tes</sup> 10/1891 Gemein. Montf. Volkshilfsfond.
Kreber, Carl August Zschopau Vater		/	/	2 <sup>tes</sup> 21/1891
Weigell, Ernst Zschopau Vormund.		/	/	2 <sup>tes</sup> 50/1886
Pindeisen, Carl " " Vormund. Vater.	"	/	/	2 <sup>tes</sup> 01/1886
Gläser, Carl Rinsdorf Vater	"	/	/	2 <sup>tes</sup> 00/1890
Sinding, Robert H. Zschopau				Mit Just. & Notar Oct. 1891
Christian Gottf. Müller	"	"	"	Monumental " 1892
Carl Günther Artel	Bischofsgrün	"	"	" " " 1892



1. Laufende Nummer.	2. Datum der Anstellung.	3. Des Inhabers oder der Inhaberin				
		a.	b.	c.	d.	e.
		Vor- und Zuname.	Tag.	Jahr.	Ort.	letzter dauernder Aufenthaltort.
	1872					
178	16/4	Spreng, Ferdinand Paul	14/10	1873	Zschopau	Zschopau
179	"	Reyer, Carl Wilhelm Germann	24/10	1877	Güdnitzberg by Zschopau	"
170	"	Lunghaus, Richard Paul	2/12	1874	Gromau by Zschopau	"
171	19/4	Grafse, Carl Richard	17/2	1873	Zschopau	"
172	"	Müller, Maxim Hinna	26/5	1873	"	"
173	"	Lautenschlager, Olympe Louise	12/11	1877	"	"
175	"	Fischer, Maxim Hinna <i>mit 175 angefaßt</i>	21/2	1872	"	"
174	"	Franz, Carl Hermann <i>mit 174 angefaßt</i>	14/4	1878	"	"
176	"	Weisser, Gustav	24/4	1874	"	"
177	"	Weber, Georg Julius	17/11	1877	"	"



4.		5.	6.	7.
Des Vaters oder Vormundes des Inhabers		Angabe, ob das Arbeitsbuch auf An- trag oder mit Zustimmung des Vaters oder Vormundes, oder nach Ergänzung der Zustimmung des Vaters durch die Gemeindebehörde ausgestellt ist.	Angabe über die Beendigung der Schulpflicht.	Bemerkungen.
Name.	Wohnort.			
Sprung, Adolf Carl	hier	/	/	2 <sup>tes</sup> 30/1888
Gruft, Hermann Reyer	"	Mit Zust. d. Vater	1892	
Freidrich, Wilhelm Jr.	"	/	/	2 <sup>tes</sup> 46/1888
Carl, Friedrich Gfr.	"	.	.	2 <sup>tes</sup> 6/1889
Schwerdtner, Carl Ludw. Webermeister	"	Mit Zust. d. Mutter Kommission	1892	
Kautenschlager, Gust Julius	"	Mutter	1892	
Fischer, Carl Freitagott	"	/	/	2 <sup>tes</sup> 82/1886
Carl Ludwig Frau	"	Mit Mutter	1892	
Carl August Wagner	"	/	/	2 <sup>tes</sup> 29/1888
August August Weber	"	Mit Mutter	1892	



1. Laufende Nummer.	2. Datum der Ausstellung.	3. Des Inhabers oder der Inhaberin				
		a.	b.	c.	d.	e.
		Vor- und Zuname.	Tag.	Geburts- Jahr.	Ort.	letzter dauernder Aufenthaltort.
178	1892 19/4	Reifster, Ernst Georg	19/12	1877	Zfzozau	Zfzozau
179	"	Weißbach, Johann Friedrich	10/4	1878	"	"
180	"	Heinitz, Maria Anna	29/8	1877	"	"
181	"	Stephan, Anna Maria	25/11	1877	"	"
182	"	Straube, Fanny Helen	25/7	1877	"	"
183	20/4	Seifert, Maria Olga	17/2	1878	"	"
184	"	Vogel, Maria August	9/4	1878	"	"
185	"	Schaefer, Sanford Mary	21/9	1874	Prinzeim	"
186	"	Vunderlich, Maria Theres	7/2	1878	Waltzpfloof	"
187	21/4	Schönherr, Georg Maximilian	19/10	1878	Zfzozau	"



4.		5.	6.	7.
Des Vaters oder Vormundes des Inhabers		Angabe, ob das Arbeitsbuch auf An- trag oder mit Zustimmung des Vaters oder Vormundes, oder nach Ergänzung der Zustimmung des Vaters durch die Gemeindebehörde ausgestellt ist.	Angabe über die Beendigung der Schulpflicht.	Bemerkungen.
Name.	Wohnort.			
Preißler, Johann Friedrich Grunau	Zschopau	Mit Zustimmung des Vaters	Offener 1892	
Weißbach, Carl Wilhelm	"	" " "	" 1892	
Heenitz, Carl Franz	"	" " " des Vormundes	" 1892	
Stephan, Carl Hermann	"	" " " des Vaters	" 1892	
Tennler, Friedrich Carl	"	" " " des Vormundes	" 1892	
Seifert, Friedrich Moritz	"	" " " des Vaters	" 1892	
Vogel, Albin Moritz	"	" " "	" 1892	
Schöier, Friedrich Hermann	Opitzsch	" " "	" 1892	2. Teil des 7/89 Auftrags Opitzsch
Wunderlich, Carl Gotthelb	Zschopau	Mit Zustimmung des Vaters	Offener 1892	
Schmidt, Carl Gustav	"	" " " des Vormundes	" 1892	





1. Laufende Nummer.	2. Datum der Anstellung.	3. Des Inhabers oder der Inhaberin				
		a.	b.	c.	d.	e.
		Vor- und Zuname.	Geburts-		letzter dauernder Aufenthaltort.	
			Tag.	Jahr.	Ort.	
188	1892. 21/4.	Kongst, Friedr. Albin	25/11.	1877	Zschozau.	Zschozau
189	"	Richter, Carl Simon	2/2.	1878	"	"
190	"	Lierfuß, Carl Otto	28/8.	1877	"	"
191	"	Bock, Franz Albin	6/10.	1877	"	"
192	"	Trinkes, August Emil	24/12.	1876	Wittgen	"
193	22/4.	Kinkel, Annelie	12/5.	1873	Hirflowitz (Obz. Felsheim, Böhmen)	"
194	"	Weber, Gustav Adolf	18/3.	1873	Oberring witz	"
195	"	Kunger, Maria Olga	24/12.	1877	Zschozau	"
196	"	Schütze, Simon Albin	9/9.	1877	"	"
197	"	Gauerstein, Johann Julius	20/8.	1877	Floha	"



4.		5.	6.	7.
Des Vaters oder Vormundes des Inhabers		Angabe, ob das Arbeitsbuch auf An- trag oder mit Zustimmung des Vaters oder Vormundes, oder nach Ergänzung der Zustimmung des Vaters durch die Gemeindebehörde ausgestellt ist.	Angabe über die Beendigung der Schulpflicht.	Bemerkungen.
Name.	Wohnort.			
Königst, Friedrich Munster	Zschopau	Sub. Matusch.	Oktober 1892	
Uhlig, Friedrich Wilhelm	"	Sub. Vormund.	" 1892	
Weiß, Carl Albert	"	" "	" 1892	
Shone, Carl Günther	"	" "	" 1892	2. Aufh. 1892 in Aufsicht.
Trinks, Carl August	"	f.	f.	Nov. 20/1891.
Sösel, August Munster	Zschopau	f.	f.	2. Aufh. Aufh.
Weber, Gustav Adolf	Zschopau.	f.	f.	2. Aufh. 4. 8/87.
Hunger, Friedrich Hermann	Zschopau.	Sub. Matusch.	Oktober 1892	
Schüler, Franz Philipp	"	" Vormund.	" 1892	
Hofmann, Carl	Hörsa	" "	" 1892	



1. Laufende Nummer.	2. Datum der Ausstellung.	3. Des Inhabers oder der Inhaberin				
		a.	b.	c.	d.	e.
		Vor- und Zuname.	Tag.	Jahr.	Ort.	letzter dauernder Aufenthaltort.
198	1892 22/4	Müller, Augusta Anna	1/5.	1878	Zschopau	Zschopau
199	22/4	Soll, Anna.	7/8.	1877.	Zschopau	Zschopau.
200	22/4	Riedel, Anna Maria	20/5.	1878	Zschopau	Zschopau.
201	23/4	Lorrenz, Ernst Oskar	2/2	1878	Hainberg	"
202	"	Hünigmer, Franz Osdalt	21/12	1878	Simmfremm dorf	"
203	25/4	Müller, Anna Samilla	21/5.	1878	Zschopau	"
204	"	Schuhauer, Anna Frieda	18/4	1878	"	"
205	"	Weber, Maria Emilia	12/6.	1878	"	"
206	"	Eppelstein, Friedrich Emil	23/8.	1876.	"	"
207	"	Hornilius, Bismold Gertrude Auguste Robert.	24/1.	1875.	Ollendorf Sachsen. Weimar	"



4. Des Vaters oder Vormundes des Inhabers		5. Angabe, ob das Arbeitsbuch auf An- trag oder mit Zustimmung des Vaters oder Vormundes, oder nach Ergänzung der Zustimmung des Vaters durch die Gemeindebehörde ausgestellt ist.	6. Angabe über die Beendigung der Schulpflicht.	7. Bemerkungen.
Name.	Wohnort.			
Müller, Carl Josef Vater.	Zschopau	von Vater	Oktober 1892	
Stoll, Gottfried Vater.	"	" "	" 92.	
Riedel Carl Wilh.	"	" "	" "	
Lorenz, Christian Friedrich	Wilsdorf b. Chemnitz	" "	1.	2 <sup>tes</sup> 18/1887 Gemeindeort Wilsdorf
Hünigler, Carl Louis	Reichenbach b. Langenfeld	" "	1.	2 <sup>tes</sup> 9/1888 Gemeindeort Reichenbach
Müller, Johann Carl	Zschopau	" "	" 1892	
Krenshahn, Friedr. Aug.	"	" "	" 1892	
Weber, Carl Wilhelm	"	" "	" 1892	
Epperlein, Carl Wilhelm Vater.	"	1.	1.	2 <sup>tes</sup> 80/1891.
Fischer Gustav, Wesermühlengasse Vormund.	Freiberg	1.	1.	2 <sup>tes</sup> 4/1890.





1. Laufende Nummer.	2. Datum der Ausstellung.	3. Des Inhabers oder der Inhaberin				
		a. Vor- und Nachname.	b. Tag.	c. Geburts-		e. letzter dauernder Aufenthaltort.
				Jahr.	Ort.	
	1892					
208.	25/4.92	Winkler, Franz Albin	21/2.	1874.	Gornau.	Zschopau.
209.	"	Arnold, Paul Franz	7/4.	1878	Zschopau	"
210.	26/4.92	Händler, Gustav Friedrich	19/9.	1877	"	"
211.	26/4.92	Lieber, Gustav	1/2.	1877	"	"
212.	"	Kauer, Friedrich Rudolf	12/10.	1878	Gornau	"
213.	27/4.	Melzer, Albin Moritz	28/3.	1878.	Zschopau	"
214.	"	Pietrich, Carl Franz	6/8.	1874.	"	"
215.	"	Löbel, Ernst Albin	17/9. 1877	"	"	"
216.	"	Schmidt, Auguste Clara	17/10.	1878	"	"
217.	29/4.	Meißbach, Neta Clara	23/8.	1877.	"	"





4.		5.	6.	7.
Des Vaters oder Vormundes des Inhabers		Angabe, ob das Arbeitsbuch auf An- trag oder mit Zustimmung des Vaters oder Vormundes, oder nach Ergänzung der Zustimmung des Vaters durch die Gemeindebehörde ausgestellt ist.	Angabe über die Beendigung der Schulpflicht.	Bemerkungen.
Name.	Wohnort.			
Haase, Johann David Vorm.	Zschopau.	1.	1.	z. 6/1888. 2tes Geme. Verf. Zschopau.
Arnold, Franz Hermann	Zschopau	bei Vater	Offen 1892	
Mihlan, Robert Sohn	"	"	"	"
Stöckl, Johann Vormund.	"	1.	1.	z. 24/1889. Geme. Verf. Zschopau.
Rauer, Friedrich Sohn	"	bei Vater	Offen 1892	
Melzer, Arnold Sohn	"	"	"	" 1892
Vietrich, Carl Anton	"	1.	1.	z. 16/1889
Löbel, Wilhelm Sohn	"	bei Vater	Offen 1892	
Schmidt, Carl Sohn	"	"	"	" 1892
Mißbach, Carl Sohn	"	"	"	" 1892



1. Laufende Nummer.	2. Datum der Anstellung.	3. Des Inhabers oder der Inhaberin					
		a. Vor- und Nachname.	b. Tag.	c. Geburts- Jahr.		d. Ort.	e. letzter dauernder Aufenthaltort.
	1892						
218	30/4	Kunze, Wilhelm Otto	21/7	1873	Zschopau	daselbst	
219	"	Kiesel, Amalie Auguste	4/3	1878	Schloßhau Petersdorf	"	
220	1/5	Martin, Gustav Emil	6/2	1872	Zschopau	"	
221	"	Schellenberg, Paul Hugo	8/9	1877	(Philippsthal) (Philippsthal)	"	
222	3/5	Grau, Julius Thoma	1879	1877	Zschopau	Zschopau	
223	3/5. 92.	Bemann, Paul Hermann	8/6	1871	Waldkirchen.	Zschopau	
224	4/5	Vorser, Hugo Florian	26/2	1874	Vaupfer	Zschopau	
225	5/5	Grope, Friedrich Emil	23/1	1874	Philippsthal	"	
226	6/5	Wolf, Gustav Adolf	19/10	1877	Zschopau	"	
227	"	Trüster, Friedrich Louis	1/1	1878	Zschopau	"	



4. Des Vaters oder Vormundes des Inhabers		5. Angabe, ob das Arbeitsbuch auf An- trag oder mit Zustimmung des Vaters oder Vormundes, oder nach Ergänzung der Zustimmung des Vaters durch die Gemeindebehörde ausgestellt ist.	6. Angabe über die Beendigung der Schulpflicht.	7. Bemerkungen.
Name.	Wohnort.			
Kunze, Wilh. Simon	Zschopau	/	/	Nr. 22/91. 2 <sup>tes</sup> Sch.
Uhlig, Gust. Theodor	"	bei Vormunde	Offener 1892	
Martin, Friedrich August	"	/	/	26/88. 2 <sup>tes</sup> Sch.
Schellenberg, Josef Theodor Wilh.	"	bei Vater	" 1892	
Grau, Carl Wilhelm	"	"	" 1892	
Sacher, Theodor, Herrn.	Annaberg.	/	+	24/88. bei Geme. Vorstand Waldkirchen
Weiner, Otto Rinsford	Tauscha	/	/	50/88. Geme. Vorst. Tauscha
Grope, Johann Friedrich	Waldkirchen	/	/	24/88. Geme. Vorst. Waldkirchen
Wolf, August Friedrich	Zschopau	bei Vater	Offener 1892	
Kister, Gustav Adolf	Zschopau	bei Vater	Offener 1892	



1. Laufende Nummer.	2. Datum der Ausstellung.	3. Des Inhabers oder der Inhaberin				
		a.	b.	c.	d.	e.
		Vor- und Nachname.	Tag.	Jahr.	Ort.	letzter dauernder Aufenthaltort.
	1892					
228	6/5	Wüller, Guido Georg	4/7	1877	Zffozau	Zffozau
229	"	Tennler, Friedrich Albert	3/7	1877	"	"
230	"	Preusse, Karl August	28/6	1878	"	"
231	"	Rudolph, Louis Hermann	1/1	1878	"	"
232	"	Wüller, Hans Hugo	4/4	1878	"	"
233	"	Lorrenz, Carl Paul	5/3	1878	"	"
234	"	Wüller, Franz Paul	14/10	1874	"	"
235	"	Waltkeß, Friedrich Otto	9/9	1878	"	"
236	"	Schneidh, Anton Emil	17/7	1874	"	"
237	"	Seidel von Kaumann, Hugo Paul	1/7	1875	"	"



4.		5.	6.	7.
Des Vaters oder Vormundes des Inhabers		Angabe, ob das Arbeitsbuch auf An- trag oder mit Zustimmung des Vaters oder Vormundes, oder nach Ergänzung der Zustimmung des Vaters durch die Gemeindebehörde ausgestellt ist.	Angabe über die Beendigung der Schulpflicht.	Bemerkungen.
Name.	Wohnort.			
Müller, Carl Ernst	Zschopau	hat 20 Jahre	1892	
Trenkler, Johann Friedrich	"	"	" 1892	
Treufse, Carl August	"	"	" 1892	
Röber, Carl Gustav	"	hat 20 Monate	" 1892	
Müller, Carl Johann	"	hat 20 Jahre	" 1892	
Lorenz, Franz Anton	"	hat 20 Monate	" 1892	
Meißner, Anton Vater	Leipzig	/	/	2 <sup>tes</sup> 69/89
Matthies, Christian Mutter	Zschopau	/	/	2 <sup>tes</sup> 81/88
Schmidt, Louis Vormund.	"	/	/	2 <sup>tes</sup> 79/86
Reuter, Adolf	Zschopau by Dresden	/	/	2 <sup>tes</sup> 21/90





1. Laufende Nummer.	2. Datum der Anstellung.	3. Des Inhabers oder der Inhaberin				
		a.	b.	c.	d.	e.
		Vor- und Zuname.	Geburts-		letzter dauernder Aufenthaltort.	
			Tag.	Jahr.	Ort.	
238	1892 6/5.	Klaffersbach, Karl Karl	9/1	1877	Zffozan	Zffozan
239	"	Sinnor, Karl Max	14/8	1874	"	"
240	"	Wunderlich, Wilhelm Karl	14/11	1876	"	"
241	"	Reifsmann, August Robert	28/2	1873	"	"
242	"	Börner, Karl August	30/8	1878	"	"
243	"	Lorenz, Karl Anton	23/11	1873	"	"
244	"	Weinert, Otto Georg	9/6	1876	"	"
245	"	Kunze, Franz <u>Alwin</u>	23/9	1872	"	"
246	"	Krebnäuser, Carl Robert	4/12	1872	"	"
247	"	Preuschel, Karl Konrad	11/5	1876	Lössingen	"



4.		5.	6.	7.
Des Vaters oder Vormundes des Inhabers		Angabe, ob das Arbeitsbuch auf An- trag oder mit Zustimmung des Vaters oder Vormundes, oder nach Ergänzung der Zustimmung des Vaters durch die Gemeindebehörde ausgestellt ist.	Angabe über die Beendigung der Schulpflicht.	Bemerkungen.
Name.	Wohnort.			
Klaffenbach, Karl Ferdinand Pfizer	Zschopau	/	/	2 <sup>tes</sup> 2/1892
Wagner, Theodor Vormund.	"	/	/	2 <sup>tes</sup> 6/1889
Wunderlich, Carl Gottlob, Vater	Zschopau.	/	/	2 <sup>tes</sup> 113/1891
Reißmann, Gottfried Friedrich, Vater	Zschopau.	/	/	2 <sup>tes</sup> 70/1887
Günther, Wilhelm Karl Vater	"	/	/	2 <sup>tes</sup> 23/1888
Lorenz, Friedrich Ernst	"	/	/	2 <sup>tes</sup> 75/1888.
Weinert, Ludwig Vater	Zschopau.	/	/	2 <sup>tes</sup> 115/1891
Kunze, Anton Baruf	"	/	/	2 <sup>tes</sup> 45/1887
Hibler, Rudolf Vormund.	"	/	/	2 <sup>tes</sup> 9/1888
Kaden, Friedrich Vormund.	Börnichen	/	/	2 <sup>tes</sup> 5/1890 Geme. Anst. Bönnichen



1. Laufende Nummer.	2. Datum der Anstellung.	3. Des Inhabers oder der Inhaberin				
		a.	b.	c.	d.	e.
		Vor- und Nachname.	Geburts- Tag. Jahr.		letzte dauernde Aufenthaltort.	
248	1892 6/5	Liebsmann, Anna Johanna	22/10	1877	Zfopau	Zfopau
249	"	Scharmann, Ottomar Jung	6/12	1874	Annaberg	"
250	"	Bueker, Friedrich Ludwig	25/11	1875	"	"
251	"	Conrad, Jung Adolph	26/12	1873	Gumnitz	"
252	"	Kemper, Paul Adolf	25/8	1874	"	"
253	"	Herbert, Anton Oscar	1/6	1876	Hilsmann dorf	"
254	"	Fleischer, Louis Otto	26/2	1877	Frankfurt dorf	"
255	"	Priefs, Carl	11/4	1875	Lofnitz	"
256	"	Mueller, Reinhold	22/8	1876	Laschitz	"
257	"	Berger, Albert	9/6	1877	Leitz	"



4. Des Vaters oder Vormundes des Inhabers		5. Angabe, ob das Arbeitsbuch auf An- trag oder mit Zustimmung des Vaters oder Vormundes, oder nach Ergänzung der Zustimmung des Vaters durch die Gemeindebehörde ausgestellt ist.	6. Angabe über die Beendigung der Schulpflicht.	7. Bemerkungen.
Name.	Wohnort.			
Liebmann, Emil Lehrer	Zschopau	1. 2. Oktober	Oktober 1892	
Lehmann, Paul Linnus	Annaberg	/	/	2 <sup>tes</sup> 126/1889 Stadtrat Annaberg
Krämer, Paul Vormund.	Annaberg	/	/	2 <sup>tes</sup> 66/1890 Stadtrat Annaberg
Fentzsch, Georg Vormund.	Chemnitz	/	/	2 <sup>tes</sup> 1345/1888 Stadtrat Chemnitz
Kemper, August Lehrer	Gablenz & Gg.	/	/	2 <sup>tes</sup> 147/1890 Geme. Rath. Gablenz
Herbert, Ferdinand Lehrer, Vater.	Littmannsdorf	/	/	2 <sup>tes</sup> 2/1890 Geme. Rath. Littmannsdorf
Fahr, Gustav Vormund.	Ehrenfriedersdorf	/	/	2 <sup>tes</sup> 18/1891 Stadtrat Ehrenfriedersdorf
Riep, Wilhelm Lehrer	Cirklaben	/	/	2 <sup>tes</sup> 3/1889 Geme. Rath. Cirklaben
Wunderlich, Georg Lehrer	Bad Elster	/	/	2 <sup>tes</sup> 1/1891 Geme. Rath. Bad Elster
Berger, Carl Lehrer	Lehrke	/	/	2 <sup>tes</sup> 222/1891 Geme. Rath. Lehrke





1. Laufende Nummer.	2. Datum der Anstellung.	3. Des Inhabers oder der Inhaberin				
		a.	b.	c.	d.	e.
		Vor- und Nachname.	Geburts- Tag. Jahr.		Ort. letzter dauernder Aufenthaltort.	
	1892					
258	6/5	Herdebach, August	9/5	1875	Bad Nau	Ipfogau
259	"	Reuter, August	18/4	1875	"	"
260	"	Emmel, Paul	10/8	1875	"	"
261	"	Rau, William Paul	8/7	1876	Glösa	"
262	"	Gier, Hans	28/9	1877	Jokentorf	"
263	7/5	Oesperlein, Carl Hans	22/3	1878	Grübenstein	"
264	6/5	Unger, Gottfried Paul	11/12	1876	Galenau	"
265	"	Schneider, Carl August Lust	18/8	1873	Görlitz	"
266	"	Herbel, Oskar	24/9	1874	"	"
267	"	Fritzsche, Carl August	13/7	1872	Jokentorf	"



4.		5.	6.	7.
Des Vaters oder Vormundes des Inhabers		Angabe, ob das Arbeitsbuch auf Antrag oder mit Zustimmung des Vaters oder Vormundes, oder nach Ergänzung der Zustimmung des Vaters durch die Gemeindebehörde ausgestellt ist.	Angabe über die Beendigung der Schulpflicht.	Bemerkungen.
Name.	Wohnort.			
Stenkebach, Philipp	Bad Ems	+	+	2 <sup>tes</sup> 49/1889 Bayerische Ems
Reuter, Carl	Bad Ems	+	+	2 <sup>tes</sup> 50/1889 Bayerische Ems
Emmel, Carl	Bad Ems	+	+	2 <sup>tes</sup> 21/1889 Bayerische Ems
Rau, Carl William	Flüßel	+	+	2 <sup>tes</sup> 3/1891 Geme. Schulpf. Flüßel
Geier, Emil	Pöhlitz	+	+	2 <sup>tes</sup> 4/1891 Christl. Schulpf. Pöhlitz
Wagner, Carl Vormund.	Zschopau	+	+	2 <sup>tes</sup> 39/1887
Köhler, Wilhelm	Gelencau	+	+	2 <sup>tes</sup> 31/1891 Geme. Schulpf. Gelencau
Sharke, Ernst	Görlitz	+	+	2 <sup>tes</sup> 90/1888 3. polizeil. Rat in Görlitz
Herbel, August	Görlitz	+	+	2 <sup>tes</sup> 22/1891 3. polizeil. Rat in Görlitz
Fritzsche, Carl Herrsch Furtw.	Hohndorf	+	+	2 <sup>tes</sup> 6/1887 Geme. Schulpf. Hohndorf





1. Laufende Nummer.	2. Datum der Ausstellung.	3. Des Inhabers oder der Inhaberin				
		a.	b.	c.	d.	e.
		Vor- und Nachname.	Tag.	Jahr.	Ort.	letzter dauernder Aufenthaltort.
	1892					
208	6/5	Berthner, Ernst Otto Jimmig	14/5	1874	Jambing Pflanzau	
209	,	Stoll, Albert Otto	28/11	1876	Jambing	
210	,	Wardner, Johann Simon	20/6	1874	"	
211	,	Grönitzger, Emil Alfred	14/12	1874	Jambing	
212	,	Gräpfer, Ernst Konstantin	24/7	1875	"	
213	,	Fischer, Gustav Adolf	2/7	1874	Stargard	
214	,	Langebecke, Friedrich Karl	21/10	1875	Hirschpark	
215	,	Preidelt, Friedrich Albert	21/8	1874	Lansig by Inow	
216	,	Leje, Simon Max	4/8	1875	Lansig	
217	,	Urbig, Ernst Alfred	14/11	1876	Waldow Jambing	





4.		5.	6.	7.
Des Vaters oder Vormundes des Inhabers		Angabe, ob das Arbeitsbuch auf An- trag oder mit Zustimmung des Vaters oder Vormundes, oder nach Ergänzung der Zustimmung des Vaters durch die Gemeindebehörde ausgestellt ist.	Angabe über die Beendigung der Schulpflicht.	Bemerkungen.
Name.	Wohnort.			
B. Joh. Gust. Lamm	Hamburg	+	+	2 <sup>tes</sup> 12/8/1890 Königsbühlstr. Hamburg
Flachbeil, Aug. Josef. Kaufm. Herrn.	Jaschkeuf.	+	+	2 <sup>tes</sup> 21/1891 Gamm. Hofst. Jaschkeuf
Wassner, Johann Kammal	Jaschkeuf	+	+	2 <sup>tes</sup> 15/1888 Gamm. Hofst. Jaschkeuf
Kroninger, Adolf Theodor	Oberglanzitz	+	+	2 <sup>tes</sup> 44/1889 Gamm. Hofst. Oberglanzitz
Gräpler, August	Chemnitz	+	+	2 <sup>tes</sup> 165/1890 Rathsch. Chemnitz
Eischer, Ernstmann Friedmann	Kräzsch	+	+	2 <sup>tes</sup> 74/1890 Gamm. Hofst. Kräzsch
Langebeck, Wilhelm Hamburg	Zollnufzinken Hamburg	+	+	2 <sup>tes</sup> 100/1890 Bogensch. Dargatzsch
Reichelt, Carl Albert	Zschopau	+	+	2 <sup>tes</sup> 21/1889
Kertscher, August	Leipzig	+	+	2 <sup>tes</sup> 12/1889 Königsbühlstr. Dargatzsch
Melig, Julius	Leipzig	+	+	2 <sup>tes</sup> 14/1891 Bogensch. Oberglanzitz



1. Laufende Nummer.	2. Datum der Ausstellung.	3. Des Inhabers oder der Inhaberin				
		a.	b.	c.	d.	e.
		Vor- und Zuname.	Geburts- Tag. Jahr.		Ort.	letzter dauernder Aufenthaltort.
278	1842 6/5	Franko, Adolf Ernst	2/4	1874	Karlsruhe	Pfaffenhofen
279	"	Hüller, Karl Eugen	4/11	1875	"	"
280	"	Schmuckbusch, Wilhelm	18/7	1873	Karlsruhe Vollendung	"
281	"	Jeune, Friedrich Hermann	11/3	1874	Karlsruhe	"
282	"	Grobe, Carl Emil	4/8	1876	Karlsruhe	"
283	"	Richter, August Emil Otto	7/11	1874	Offenbach	"
284	"	Schradlich, Emil Max	24/11	1874	Oberlangenau	"
285	"	Lebermann, Ernst Louis	9/9	1876	"	"
286	"	Weisch, Georg Albin	25/11	1877	Oberlangenau	"
287	"	Wagner, Ernst Emil	14/11	1876	Oberlangenau	"



4.		5.	6.	7.
Des Vaters oder Vormundes des Inhabers		Angabe, ob das Arbeitsbuch auf An- trag oder mit Zustimmung des Vaters oder Vormundes, oder nach Ergänzung der Zustimmung des Vaters durch die Gemeindebehörde ausgestellt ist.	Angabe über die Beendigung der Schulpflicht.	Bemerkungen.
Name.	Wohnort.			
Franko, Johann Ludw.	Karionberg	/	/	2 <sup>tes</sup> 22/1888 Schulrat Karionberg
Müller, Carl	Oberdorf by Gyllau	/	/	2 <sup>tes</sup> 23/1890 Geme. Schulr. Oberdorf
Schneidbusch, Wilhelm minn	Ziffendorf	/	/	2 <sup>tes</sup> 16/1887 Schulr. Schulr. Ziffendorf
Werner, Carl August	W. Halpau	/	/	2 <sup>tes</sup> 15/1888 Geme. Schulr. W. Halpau
Große, Franz	Königsberg	/	/	2 <sup>tes</sup> 46/1891 Geme. Schulr. Königsberg
Richter, Gustav Louis	Opfatz	/	/	2 <sup>tes</sup> 51/1889 Schulr. Opfatz
Schälich, Simon Edw.	Oberplausitz	/	/	2 <sup>tes</sup> 55/1889 Geme. Schulr. Oberplausitz
Schermann, Ferdinand Jung	Oberplausitz	/	/	2 <sup>tes</sup> 73/1891 Geme. Schulr. Oberplausitz
Göbel, Simon	Oberhausen	/	/	2 <sup>tes</sup> 61/1891 Geme. Schulr. Oberhausen
Flemming, August	Oberlangeneu	/	/	2 <sup>tes</sup> 4/1891 Geme. Schulr. Oberlangeneu

Nr. 29 a: Formular-Regaster Ernst Rauffsch, Freiberg



1. Laufende Nummer.	2. Datum der Ausstellung.	3. Des Inhabers oder der Inhaberin				
		a.	b.	c.	d.	e.
		Vor- und Zuname.	Geburts-			letzter dauernder Aufenthaltort.
			Tag.	Jahr.	Ort.	
288	1892 6/5	Hoschke, Friedrich Albin	24/5	1875	Colpa bei Jutz	Witzkau
289	"	Wagner, Carl	24/6	1874	Fippchen Waldau	"
290	"	Trümmerl, Karl Hugo	19/5	1875	Pölsitz	"
291	"	Sieg, Ernst	12/5	1873	Wesitz	"
292	"	Woidel, Hans Albin	12/12	1875	Waldau	"
293	"	Loebe, August Hermann	16/9	1875	Schlöfzen Waldau	"
294	"	Gebhardt, Georg Karl	24/10	1873	Lehndorf	"
295	"	Loebe, Robert Rudolf	24/8	1876	"	"
296	"	Lary, Friedrich Ernst	29/1	1876	"	"
297	"	Gebhardt, Carl Adolph	5/12	1875	"	"



4.		5.	6.	7.
Des Vaters oder Vormundes des Inhabers		Angabe, ob das Arbeitsbuch auf An- trag oder mit Zustimmung des Vaters oder Vormundes, oder nach Ergänzung der Zustimmung des Vaters durch die Gemeindebehörde ausgestellt ist.	Angabe über die Beendigung der Schulpflicht.	Bemerkungen.
Name.	Wohnort.			
Berschke, Gustav	Leipna	/	/	2 <sup>tes</sup> 14/1889 Obrst. Post. Krömmen
Wagner, Hermann	Walditz Leipna	/	/	2 <sup>tes</sup> 17/1890 Obrst. Post. Pampa
Himmel, Carl August	Pölsitz	/	/	2 <sup>tes</sup> 16/1889 Geme. Post. Pölsitz
Weber, Robert	Wositz	/	/	2 <sup>tes</sup> 12/1887 Obrst. Post. Sgalsitz
Schaarschmidt, Carl	Strandkammeralle	/	/	2 <sup>tes</sup> 10/1890 Geme. Post. Strandkammeralle
Locher, Friedrich August	Wilsdorf Leipna	/	/	2 <sup>tes</sup> 5/1890 Geme. Post. Sg. Postfaustorf
Gebhardt, Hermann Friedrich	Sgalsitz	/	/	2 <sup>tes</sup> 5/1888 Geme. Post. Sgalsitz
Lenz, Emil Robert	Brookna	/	/	2 <sup>tes</sup> 24/1891 Geme. Post. Brookna
Lang, Friedrich Ludwig	Sgalsitz	/	/	2 <sup>tes</sup> 21/1890 Geme. Post. Sgalsitz
Gebhardt, Friedrich Hermann	Sgalsitz	/	/	2 <sup>tes</sup> 8/1890 Geme. Post. Sgalsitz



1. Laufende Nummer.	2. Datum der Anstellung.	3. Des Inhabers oder der Inhaberin					
		a. Vor- und Nachname.	b. Tag.	c. Geburts-		d. Ort.	e. letzter dauernder Aufenthaltort.
				Jahr.	Ort.		
298	1892 6/5.	Breutel, Karl Karl Allendorf	31/7	1873	<del>Nürnberg</del> <del>Frankfurt</del>	Zfopau	
299	"	Karrer, Carl Carl	24/10	1875	Zimm	"	
300	"	Werner, Hilbig Hilbig	25/3	1877	Zariffa	"	
301	"	Wächter, Carl Carl	19/7	1874	Waldkirchen	"	
302	"	Zimmermann, Carl Carl Kirkel	12/9	1873	Waldkirchen	"	
303	"	Wunderlich, Albert Albert Kirkel	23/12	1876	Zwickau	"	
304	"	Preißgerste, Carl Carl Kirkel	25/12	1874	Ziffendorf	"	
305	"	Seiferl, Anna Anna	20/6	1878	Zfopau	"	
306	"	Helmert, Anna Anna	24/12	1877	"	"	
307	"	Karrische, Anna Anna Karrische	3/3	1878	Zimmern hof	"	



4.		5.	6.	7.
Des Vaters oder Vormundes des Inhabers		Angabe, ob das Arbeitsbuch auf An- trag oder mit Zustimmung des Vaters oder Vormundes, oder nach Ergänzung der Zustimmung des Vaters durch die Gemeindebehörde ausgestellt ist.	Angabe über die Beendigung der Schulpflicht.	Bemerkungen.
Name.	Wohnort.			
Wenzel, Gusto	Lipsenberg	+	+	2 <sup>tes</sup> 13/ 1888 Statthalter Lipsenberg
Kam, Oskar Louis	Grün	+	+	2 <sup>tes</sup> 11/ 1890 Statthalter Grün
Werner, Otto Ernst	Fanffau	+	+	2 <sup>tes</sup> 7/ 1889 Geme. Raths. Fanffau
Wächter, Karl Walter	Waldkirchen	+	+	2 <sup>tes</sup> 5/ 1889 Geme. Raths. Waldkirchen
Zimmermann, Adolf	Willysdorf	+	+	2 <sup>tes</sup> 6/ 1888 Geme. Raths. Willysdorf
Kindersief, Ernst Alfred	Indiskau	+	+	2 <sup>tes</sup> 29/ 1891 Statthalter Indiskau
Reißgerste, Friedrich Hilfaleu Karl	Gosau	+	+	2 <sup>tes</sup> 18/ 1889 Amtl. Raths. Gosau
Seifert, Ferdinand Ernst	"	hat 2 Jahre		Offen 1892
Wesner, Karl Johann	"	"	"	1892
Hannisch, Johann Gustav	"	"	"	1892

Nr. 29 a: Formuar-Magazin Ernst Rauffsch, Freiberg





1. Laufende Nummer.	2. Datum der Ausstellung.	3. Des Inhabers oder der Inhaberin				
		a.	b.	c.	d.	e.
		Vor- und Zuname.	Tag.	Jahr.	Geburts- Ort.	letzter dauernder Aufenthaltort.
308	1892 6/5	Stiller, Wilhelmine Karoline	29/3	1878	Lundborg 1878	Pfzozau
309	"	Preisig, <sup>Anna Karoline</sup> <del>Anna Karoline</del>	25/1	1878	Pfzozau	"
310	"	Trofszimmer, Katalin Karlfa	8/1	1875	"	"
311	"	Wolensanne, Linda Alma	9/9	1872	"	"
312	"	Barthe, Anna Angusta	20/11	1874	"	"
313	"	Reier, Minna Hilka	11/2	1876	"	"
314	"	Preisig, Clementina Linda	16/7	1874	"	"
315	"	Seifert, Karoline Helga	10/5	1876	"	"
316	"	Seifert, Karoline Minna	20/1	1875	"	"
317	"	Troda, Albertina Karoline	5/5	1878	"	"



4.		5.	6.	7.
Des Vaters oder Vormundes des Inhabers		Angabe, ob das Arbeitsbuch auf An- trag oder mit Zustimmung des Vaters oder Vormundes, oder nach Ergänzung der Zustimmung des Vaters durch die Gemeindebehörde ausgestellt ist.	Angabe über die Beendigung der Schulpflicht.	Bemerkungen.
Name.	Wohnort.			
Müller, Julius Ernst	Pfaffen	bei Vater	1/Jan 1892	
Reisig, Carl Aug. Oskar	"	"	" 1892	
Prosswimmer, Carl Richter, Walter	"	+	+	2 <sup>tes</sup> 94/1891
Uhlmann, Ernst Lindberg, Walter	Zschopau	+	+	2 <sup>tes</sup> 102/1890
Barth, Carl Walter	"	+	+	2 <sup>tes</sup> 96/1889
Beier, Evangelin Finnig	"	+	+	2 <sup>tes</sup> 19/1890
Reisig, Carl Ernst Franz, Walter	Zschopau	+	+	2 <sup>tes</sup> 35/1889
Seifert, Ludwig Moritz, Walter	"	+	+	2 <sup>tes</sup> 49/1890
Seifert, Ludwig Moritz, Walter	Zschopau	+	+	2 <sup>tes</sup> 20/1889
Kleist, Johann Hendrich	"	+	+	2 <sup>tes</sup> 53/1887



1. Laufende Nummer.	2. Datum der Ausstellung.	3. Des Inhabers oder der Inhaberin				
		a.	b.	c.	d.	e.
		Vor- und Zuname.	Geburts- Tag. Jahr.		letzter dauernder Aufenthaltort.	
	1892					
<u>318</u>	6/5	Stuedel, Amalie Alma	13/10	1873	Zfjogau	Zfjogau
<u>319</u>	"	Lieber, Angusta Lina	13/6	1872	"	"
<u>320</u>	"	Haselbacher, Amalie Maria	6/1	1872	"	"
<u>321</u>	"	Weber, Maria Anna	29/10	1874	"	"
<u>322</u>	"	Ull, Angusta Lina	4/1	1875	"	"
<u>323</u>	"	Schmidh, Anna Katala	25/8	1871	"	"
<u>324</u>	"	Busius, Maria Anna	13/11	1873	"	"
<u>325</u>	"	Wagner, Lina Maria	9/7	1871	"	"
<u>326</u>	"	Unlig, Maria Theresia	3/11	1873	"	"
<u>327</u>	"	Wimmer, Anna Katala	29/12	1875	"	"



4.		5.	6.	7.
Des Vaters oder Vormundes des Inhabers		Angabe, ob das Arbeitsbuch auf An- trag oder mit Zustimmung des Vaters oder Vormundes, oder nach Ergänzung der Zustimmung des Vaters durch die Gemeindebehörde ausgestellt ist.	Angabe über die Beendigung der Schulpflicht.	Bemerkungen.
Name.	Wohnort.			
Steudel, Carl Aug. Zschopau Vater	Zschopau	+	+	2 <sup>tes</sup> 42/1888
Sinke, Friedrich Albert, Vater	"	+	+	2 <sup>tes</sup> 99/1888
David August Josef Leop.	"	+	+	2 <sup>tes</sup> 83/1888
Weber, Carl Wilhelm Zschopau Vater	Zschopau	+	+	2 <sup>tes</sup> 32/1889
Witt, Friedrich Carl Zschopau Vater	Zschopau	+	+	2 <sup>tes</sup> 30/1889
Joseph Otto Schmidt	"	+	+	2 <sup>tes</sup> 20/1888
Crusius August Zschopau Friedr. Vater	Zschopau	+	+	2 <sup>tes</sup> 37/1888
Wagner, Carl Juni. Vater	"	+	+	2 <sup>tes</sup> 5/1890
Uhlig, Carl Aug. Zschopau Vater	Zschopau	+	+	2 <sup>tes</sup> 62/1891
Kammer, Friedrich Oswald Hofmann	Zschopau	+	+	2 <sup>tes</sup> 66/1890



1. Laufende Nummer.	2. Datum der Ausstellung.	3. Des Inhabers oder der Inhaberin				
		a.	b.	c.	d.	e.
		Vor- und Zuname.	Geburts- Tag. Jahr.		Ort.	letzter dauernder Aufenthaltort.
328	1892 6/5	Wagner, Maria Hilke	20/6	18/2	Zfjogau	Zfjogau
329	,	Freiberg, Auguste Louise	24/7	18/4	,	,
330	,	Stöckel, Emma	25/8	18/1	,	,
331	,	Hüller, Julia Christiane	29/4	18/5	,	,
332	,	Schmidt, Auguste Maria	10/5	18/5	,	,
333	,	Hörgerstern, Anna Johann	19/10	18/4	,	,
334	,	Häuling, Anna Maria	25/1	18/6	,	,
335	,	Hele, Anna Ida	22/3	18/5	,	,
336	,	Buschmann, Anna Agnes	21/10	18/3	,	,
337	,	Pudolpe, Margarethe	8/3	18/2	,	,



4. Des Vaters oder Vormundes des Inhabers		5. Angabe, ob das Arbeitsbuch auf An- trag oder mit Zustimmung des Vaters oder Vormundes, oder nach Ergänzung der Zustimmung des Vaters durch die Gemeindebehörde ausgestellt ist.	6. Angabe über die Beendigung der Schulpflicht.	7. Bemerkungen.
Name.	Wohnort.			
Wagner, Franz Anton, Vater	Zschopau	+	+	2 <sup>tes</sup> 54/1886
Freiberg, Carl Gustav, Vater	Zschopau	+	+	2 <sup>tes</sup> 13/1891
Stöckel, Paul Wilhelm	"	+	+	2 <sup>tes</sup> 19/1886
Müller, Johann Carl, Vater	Zschopau	+	+	2 <sup>tes</sup> 11/1889
Schmidt, Ernst Otto, Vater	"	+	+	2 <sup>tes</sup> 11/1889 3 <sup>tes</sup> 2/1904
Straßenschein, Carl Güntr. Vater.	Zschopau	+	+	2 <sup>tes</sup> 130/1889
Härtling, Richard Ludwig, Vater	"	+	+	2 <sup>tes</sup> 26/1890
Mhle, Güntr. v. Gustav, Vater	Zschopau	+	+	2 <sup>tes</sup> 15/1889
Buschmann, Carl Güntr. Franz, Vater	"	+	+	2 <sup>tes</sup> 30/1888
Rudolph, Güntr. August, Vater	Zschopau	+	+	2 <sup>tes</sup> 46/1886





1. Laufende Nummer.	2. Datum der Ausstellung.	3. Des Inhabers oder der Inhaberin				
		a. Vor- und Nachname.	b. Tag.	c. Geburts-		e. letzter dauernder Aufenthaltort.
				Jahr.	d. Ort.	
338	1892 6/5	Pfechster, Maria Emma	24/8	1876	Pfzozau	Pfzozau
339	"	Wolf, Maria Clara	30/8	1876	"	"
340	"	Wünsch, Maria Johanna	12/5	1873	"	"
341	"	Kuge, Julia Katha	25/2	1873	"	"
342	"	Schöne, Auguste Klara	18/9	1871	"	"
343	"	Kreisel, Anna	23/2	1877	"	"
344	"	Kauerstein, Maria Olga	0/3	1877	"	"
345	"	Weber, Maria Johanna	10/5	1876	"	"
346	"	Küller, Anna	14/9	1876	"	"
347	"	Schwerdtner, Anna Olga	30/1	1877	"	"



4.		5.	6.	7.
Des Vaters oder Vormundes des Inhabers		Angabe, ob das Arbeitsbuch auf An- trag oder mit Zustimmung des Vaters oder Vormundes, oder nach Ergänzung der Zustimmung des Vaters durch die Gemeindebehörde ausgestellt ist.	Angabe über die Beendigung der Schulpflicht.	Bemerkungen.
Name.	Wohnort.			
Rechsler Carl Sohn, Vater	Zschopau	+	+	2 <sup>tes</sup> 105/1891
Wolf, Friedr. August Vater.	"	+	+	2 <sup>tes</sup> 104/1891
Kudner, Carl Sohn.	Grießbach	+	+	2 <sup>tes</sup> 13/1887
Schaarschmidt, Carl Sohn, Sohn.	Zschopau	+	+	2 <sup>tes</sup> 5/1888
Schöne, Paul Vater	Zschopau	+	+	2 <sup>tes</sup> 97/1887
Kreißel, Carl Sohn, Vater	"	+	+	2 <sup>tes</sup> 67/1891
Hauenstein, Johann Sohn, Vater	"	+	+	2 <sup>tes</sup> 31/1891
Weber, Johann Sohn, Vater	Zschopau	+	+	2 <sup>tes</sup> 32/1890
Schwarzdiner, Carl Sohn, Sohn.	"	+	+	2 <sup>tes</sup> 50/1891
Schwarzdiner, Carl Sohn, Vater	Zschopau	+	+	2 <sup>tes</sup> 107/1891





1. Laufende Nummer.	2. Datum der Anstellung.	3. Des Inhabers oder der Inhaberin				
		a.	b.	c.	d.	e.
		Vor- und Nachname.	Geburts-			letzter dauernder Aufenthaltort.
			Tag.	Jahr.	Ort.	
	1892					
348	6/5	Reinhold, Anna Josefa	4/7	1876	Zfjozau	Zfjozau
349	"	Oehme, Anna Johanna	10/5	1872	"	"
350	"	Pfeifer, Josephina Maria	15/12	1871	"	"
351	"	Glöckner, Wilhelmina Juliana	5/9	1873	"	"
352	"	Lotze, Auguste Emma	9/7	1874	"	"
353	"	Reuber, Anna	3/9	1875	"	"
354	"	Parzsch, Maria Louise	8/5	1877	"	"
355	"	Rey, Auguste Emma	20/12	1874	"	"
356	"	Kammel, Auguste Luise	12/5	1872	"	"
357	"	Karger, Maria Hilma	10/8	1874	"	"



4.		5.	6.	7.
Des Vaters oder Vormundes des Inhabers		Angabe, ob das Arbeitsbuch auf An- trag oder mit Zustimmung des Vaters oder Vormundes, oder nach Ergänzung der Zustimmung des Vaters durch die Gemeindebehörde ausgestellt ist.	Angabe über die Beendigung der Schulpflicht.	Bemerkungen.
Name.	Wohnort.			
Reinhold, Carl Aug. Vater	Zschopau	+	+	2 <sup>tes</sup> 60/ 1891
Lehme, Carl Vater	Zschopau	+	+	2 <sup>tes</sup> 103/ 1887
Preißler, Simon, Vormund.	Hofmann.	+	+	2 <sup>tes</sup> 90/ 1886
Büchner, Franz Vater	"	+	+	2 <sup>tes</sup> 33/ 1889
Leitze, Carl Vater	"	+	+	2 <sup>tes</sup> 31/ 1889
Becker, Ernst Vater	Zschopau	+	+	2 <sup>tes</sup> 89/ 1890
Paatzsch, Carl Vater	Zschopau	+	+	2 <sup>tes</sup> 87/ 1891
Leiz, Carl Vater	"	+	+	2 <sup>tes</sup> 110/ 1889
Mählrel, Carl Vater	Zschopau	+	+	2 <sup>tes</sup> 39/ 1886
Karzer, Ernst Vater	Hofmann.	+	+	2 <sup>tes</sup> 94/ 1889





1. Laufende Nummer.	2. Datum der Ausstellung.	3. Des Inhabers oder der Inhaberin				
		a.	b.	c.	d.	e.
		Vor- und Nachname.	Geburts- Tag. Jahr.		Ort.	letzter dauernder Aufenthaltort.
358	1892 6/5	Preisbold, Frau Herta	10/10	1877	Zfzozau	Zfzozau
359	"	Hallbes, Anna Maria	8/5	1872	"	"
360	"	Weber, Anna Auguste	22/9	1872	"	"
361	"	Großlaub, Maria Anna	22/12	1872	"	"
362	"	Halter, Wilhelmine Anna	14/7	1873	"	"
363	"	Küenzel, Maria Emma	1/9	1873	"	"
364	"	Brock, Auguste Lilli	20/11	1873	"	"
365	"	Pudolfer, Maria Auguste	6/7	1874	"	"
366	"	Trierfelder, Maria Anna	30/8	1874	"	"
367	"	Korn, Gertrud Emma	26/2	1875	"	"



4. Des Vaters oder Vormundes des Inhabers		5. Angabe, ob das Arbeitsbuch auf An- trag oder mit Zustimmung des Vaters oder Vormundes, oder nach Ergänzung der Zustimmung des Vaters durch die Gemeindebehörde ausgestellt ist.	6. Angabe über die Beendigung der Schulpflicht.	7. Bemerkungen.
Name.	Wohnort.			
Reinhold, Karl August Vater	Zschopau	ja	1892	
Matthos, Carl Wilhelm, Vater	"	+	+	2 <sup>tes</sup> 116/1886
Weber, Johann Johann, Vater	"	+	+	2 <sup>tes</sup> 18/1887 Geme. Rath Zschopau
Großmann, Carl Günther, Vater	Zschopau	+	+	2 <sup>tes</sup> 98/1887
Kalster, Anton Anton, Vater	Zschopau	+	+	2 <sup>tes</sup> 106/1888
Münzel, Hermann Günther, Vater	"	+	+	2 <sup>tes</sup> 82/1888
Schöne, Carl Vormund.	"	+	+	2 <sup>tes</sup> 11/1888
Rudolph, Johann August, Vater	"	+	+	2 <sup>tes</sup> 25/1889
Thiersfelder, Johann Anton, Vater	Zschopau	+	+	2 <sup>tes</sup> 26/1889
Mann, Carl Vater.	Zschopau	+	+	2 <sup>tes</sup> 113/1889





1. Laufende Nummer.	2. Datum der Ausstellung.	3. Des Inhabers oder der Inhaberin				
		a.	b.	c.	d.	e.
		Vor- und Zuname.	Tag.	Jahr.	Ort.	letzter dauernder Aufenthaltort.
	1892					
368	6/5	Pichler, Louise Maria	14/11	1875	Zfyzau	Zfyzau
369	"	Weber, Maria Anna	22/9	1875	"	"
370	"	Wagner, Karoline Auguste	9/5	1876	"	"
371	"	Weißbach, Anna	4/4	1876	"	"
372	"	Spuragk, Ella Anna	19/10	1873	"	"
373	"	Isle, <sup>Anna</sup> Ella Salma	13/7	1871	"	"
374	"	Lange, Hildegard Amanda	5/10	1875	"	"
375	"	Pedone, Ella Salma	11/1	1876	Gränitz Gefängnis	"
376	"	Wohmer, Julia Emma	15/7	1875	Gränitz	"
377	"	Wohmer, Emma Clara	12/1	1872	"	"



4.		5.	6.	7.
Des Vaters oder Vormundes des Inhabers		Angabe, ob das Arbeitsbuch auf An- trag oder mit Zustimmung des Vaters oder Vormundes, oder nach Ergänzung der Zustimmung des Vaters durch die Gemeindebehörde ausgestellt ist.	Angabe über die Beendigung der Schulpflicht.	Bemerkungen.
Name.	Wohnort.			
Richter, Johann Friedrich, Vater	Zschopau	+	+	2 <sup>tes</sup> 9/ 1891
Weber, Carl Vater	Zschopau	+	+	2 <sup>tes</sup> 2/ 1891
Wagner, Christian Vater	"	+	+	2 <sup>tes</sup> 05/ 1890
Weißbach, Carl Gottlob, Vater	Zschopau	+	+	2 <sup>tes</sup> 24/ 1890
Sprunck, Friedrich Wilhelm, Vater	"	+	+	2 <sup>tes</sup> 68/ 1888
Wolf, Carl Ludwig	"	+	+	2 <sup>tes</sup> 53/ 1886
Lange, Carl Aug. Vater	"	+	+	2 <sup>tes</sup> 106/ 1890
Glaser, Heinrich Vormund	Grünhainichen	+	+	2 <sup>tes</sup> 99/ 1890
Mehmert, Franz Roberts	Zschopau	+	+	2 <sup>tes</sup> 60/ 1890 Königstr. 11
Mehmert, Franz Roberts	"	+	+	2 <sup>tes</sup> 44/ 1886 Karlstr. 11





1. Laufende Nummer.	2. Datum der Ausstellung.	3. Des Inhabers oder der Inhaberin				
		a.	b.	c.	d.	e.
		Vor- und Nachname.	Geburts- Tag. Jahr.		Ort. letzter dauernder Aufenthaltort.	
<u>378</u>	1872 6/5	Teschke, Johanna Lisa	4/1	1876	Ordnau	Wfzowau
<u>379</u>	"	Rau, Auguste Julia	5/4	1873	Griffburg	"
<u>380</u>	"	Müller, Emma Julia	4/1	1873	Großsankt Walt	"
<u>381</u>	"	Gleitsmanne, Auguste Karola	20/2	1874	Jandorf b. Jandorf	"
<u>382</u>	"	Andra, Alma Elisabeth	16/7	1875	Jandorf b. Jandorf	"
<u>383</u>	"	Waltner, Anna Emma	13/7	1872	Großsankt Walt b. Wfzowau	"
<u>384</u>	"	Kai, Anna Maria	26/9	1874	"	"
<u>385</u>	"	Gärtner, Amalie Karoline	13/11	1873	"	"
<u>386</u>	"	Gärtner, Lina Laura	4/3	1875	"	"
<u>387</u>	"	Karawitsch, Luise Emilie	19/1	1876	"	"





4.		5.	6.	7.
Des Vaters oder Vormundes des Inhabers		Angabe, ob das Arbeitsbuch auf An- trag oder mit Zustimmung des Vaters oder Vormundes, oder nach Ergänzung der Zustimmung des Vaters durch die Gemeindebehörde ausgestellt ist.	Angabe über die Beendigung der Schulpflicht.	Bemerkungen.
Name.	Wohnort.			
Reichel, Joseph Louis	Pfzozau	+	+	2 <sup>tes</sup> 69/1890
Rau, August Gott Vormund, Vater	Zschopau.	+	+	2 <sup>tes</sup> 54/1888
Schiller, Christian Mutter, Vater	"	+	+	2 <sup>tes</sup> 82/1888
Selt, Robert Johann Vorm.	Oberrhau.	+	+	2 <sup>tes</sup> 10/1890 Jahre 2 <sup>tes</sup> Oberrhau
Andia, Karl Gottlieb Vater	Zschopau.	+	+	2 <sup>tes</sup> 44/1890
Walther, Karl Vater, Mutter	"	+	+	2 <sup>tes</sup> 3/1888
Wri Friedrich Wilsula, Vater	Zschopau.	+	+	2 <sup>tes</sup> 39/1889
Gärtner, Friedrich Wilsula, Vater	"	+	+	2 <sup>tes</sup> 44/1888
Gärtner, Friedrich Wilsula, Vater	"	+	+	2 <sup>tes</sup> 109/1889
Harnisch, Joseph Christoff, Vater.	Zschopau.	+	+	2 <sup>tes</sup> 48/1890





1. Laufende Nummer.	2. Datum der Ausstellung.	3. Des Inhabers oder der Inhaberin				
		a.	b.	c.	d.	e.
		Vor- und Nachname.	Geburts- Tag. Jahr.		Ort.	letzter dauernder Aufenthaltort.
388	1892 6/5	Wauerberger, Anna Johanna	11/10	1876	Freimanns mühlhof	Zfyzau
389	,	Heinig, Maria Luise	24/7	1874	Kunnersdorf mit Augustsburg.	"
390	,	Schreiber, Luise Luise	11/2	1874	"	"
391	,	Felber, Julia Luise	21/7	1874	Karlsbad S. S. S.	"
392	,	Heinig, Auguste Clara	16/5	1872	Oberröhrsdorf	"
393	,	Neubauer, Maria Anna	4/8	1871	Oberröhrsdorf	"
394	,	Neubauer, Luise Johanna	13/1	1873	Oberröhrsdorf	"
395	,	Fürst, Anton	30/11	1873	Linz	"
396	9/5	Hofmann, Auguste Marie	8/7	1876	Mittelsdorf	"
397	11/5. 92.	Heizer, Ernst Albert	7/7	1873	Pöschellen berg	"



4. Des Vaters oder Vormundes des Inhabers		5. Angabe, ob das Arbeitsbuch auf An- trag oder mit Zustimmung des Vaters oder Vormundes, oder nach Ergänzung der Zustimmung des Vaters durch die Gemeindebehörde ausgestellt ist.	6. Angabe über die Beendigung der Schulpflicht.	7. Bemerkungen.
Name.	Wohnort.			
Hauerberger, Carl Sohn, Vater	Zschopau	+	+	2 <sup>tes</sup> 9/1 1891
Meinig, Ernst Emil Vater	Zschopau	+	+	2 <sup>tes</sup> 32/ 1889 Geme. Rostf. Krimmhamar
Schreiter Carl Gottlieb, Vater	Beinrodorf	+	+	3 <sup>tes</sup> 224/ 1889 Geme. Rostf. Gallberg 4 <sup>tes</sup>
Lindner, Carl August, Vater	Harbach	+	+	2 <sup>tes</sup> 19/ 1889
		+	+	2 <sup>tes</sup> 32/ 1886 Geme. Rostf. Krimmhamar dorf
Kenhahn Friedrich August, Vater	Zschopau	+	+	2 <sup>tes</sup> 100/ 1886
Kenhahn, Friedr. August, Vater	"	+	+	2 <sup>tes</sup> 14/ 1887
Ferstl, Alois Vater	Lupburg	+	+	2 <sup>tes</sup> 2/ 1889 Geme. Rostf. Lupburg
Häferberger, Carl Christoph	Gemmersdorf			2 <sup>tes</sup> 11/ 1889 Geme. Rostf. Gemmersdorf Lupburg



1. Laufende Nummer.	2. Datum der Ausstellung.	3. Des Inhabers oder der Inhaberin				
		a.	b.	c.	d.	e.
		Vor- und Zuname.	Tag.	Jahr.	Ort.	letzter dauernder Aufenthaltort.
398.	6/5. 92	Grosse, Johann Olym	0/11.	1875.	Zschopau.	Zschopau.
399.	6/5	Reinhold, Maria Marg. Salom.	24/8.	1874	Zschopau.	"
400.	11/5	Lieder, Mart. Pauline	21/9.	1874	Weinerech	"
401.	"	Belzer, Karol. Lina Maria geb. Franz.	13/2.	1873.	Heidelberg by Schönbium	"
402.	"	Löber, August Richard	3/11.	1875.	Furtth by Chemnitz	"
403.	"	Uhlmann, Hilfuluina Maria	10/9.	1876.	Zschopau.	"
404	"	Priebe, Carl Louis	19/5	1875	Adriepfay by Jfjogau	"
405	"	Fröbe, Carl Friedrich Oskar	13/2	1876	Adriepfay by Jfjogau	"
400.	10/5,	" , Maria Ida	10/12.	1877.	Jfjogau	"
407,	10/5.	Müller, Robert Franz	23/5.	1876.	"	"



4.		5.	6.	7.
Des Vaters oder Vormundes des Inhabers		Angabe, ob das Arbeitsbuch auf An- trag oder mit Zustimmung des Vaters oder Vormundes, oder nach Ergänzung der Zustimmung des Vaters durch die Gemeindebehörde ausgestellt ist.	Angabe über die Beendigung der Schulpflicht.	Bemerkungen.
Name.	Wohnort.			
Grosse, Conrad Friedrich Mutter	Zschopau	1.	1.	2. Std. Nr. 5/1881.
Reinhold, Carl Mutter	Zschopau	1.	1.	2. Std. Nr. 45/1884.
Sieder, Gust. Wilhelm Kriegel geb. Meißner	Merseburg			1. Std. Nr. 13/1888.
Franz, Carl Aug. Mutter	Alt. Hilbers- dorf	1.	1.	2. Std. Nr. 13/1889 Polzow im Chemnitz.
Lobe, Anton Carl Mutter	Furth	1.	1.	2. Std. Nr. 27/1889 Geme. Meßf. Furth.
Uhlmann, Carl Gott. Mutter	Zschopau	1.	1.	2. Std. Nr. 52/1891.
Bichter, Carl Mutter	Weißbach	1.	1.	2. Std. Nr. 14/1889 Geme. 2. Dist. Weißbach
Ehle, Friedrich Mutter	"	1.	1.	2. Std. Nr. 1/1892 Geme. 2. Dist. Weißbach
Spinne, Gustav Mutter	Zschopau			1. Std. Nr. 18/1892
Müller, Johann Robert Mutter	"	1.	1.	2. Std. Nr. 21/1888.



1. Laufende Nummer.	2. Datum der Ausstellung.	3. Des Inhabers oder der Inhaberin				
		a.	b.	c.	d.	e.
		Vor- und Zuname.	Geburts- Tag. Jahr.		Ort.	letzter dauernder Aufenthaltort.
408	17/5. 92	Thiele, Anna <u>Marta</u>	27/11.	78.	Zschopau	Zschopau
409	"	Healfter, Anna <u>Maria</u>	3/1.	1878	"	"
410	19/5.	Franz, Carl ( <u>Max</u> )	13/10.	1875.	Goldschneidm.	"
411	21/5.	Römer, Maria <u>Luise</u>	13/0.	1878.	Zschopau	"
412	23/5	Goldammer, Richard	27/11	1874.	"	"
413	30/5. 92	Pickanowski, Franz Carl	27/7.	1872.	Ohlde	"
414	3/6. 92	Keil, Carl <u>Ernst</u>	31/1.	1873.	Wolkenstein	"
415	7/6. 92	Loos, Franz <u>Guil</u>	10/11.	1873.	Weißbach	"
416	9/6. 92	Schmidt, Richard Abraham	21/8.	1874.	Rörmichens	"
417	12/6. 92	Erbert, Olga <u>Maria</u>	9/2.	1878.	Zschopau	"



4.		5.	6.	7.
Des Vaters oder Vormundes des Inhabers		Angabe, ob das Arbeitsbuch auf An- trag oder mit Zustimmung des Vaters oder Vormundes, oder nach Ergänzung der Zustimmung des Vaters durch die Gemeindebehörde ausgestellt ist.	Angabe über die Beendigung der Schulpflicht.	Bemerkungen.
Name.	Wohnort.			
Trensdorf, Simonius Johann Vormund	Frankenberg	bei Vormund	Oktober 92.	
Halfter Anton Theodor Herrmann Vater	Zschopau	" Vater	" 92	
Franz, Paul Otto	"	+	+	11. 20/90
Körner, Johann Louis	"	bei Vater	Oktober 1892.	
Gellhammer, Simonius Herrmann	"	+	+	11. 88/89.
Cichanowski, Martin Vater	Wilhelmsthal	+	+	11. 128/1891. Polizeiverwaltung Grosshain
Mann, Louis	Wolkenstein	+	+	11. 10/88 Luzern Kollentheim
Loops, Carl August Weisbach		+	+	11. 10/88. Gm. Roost. Zschopau.
Schmidt, Julius Vormund	Marbach	+	+	11. 12/89 Gm. Roost. Zschopau
Churck, Carl Gustav	Zschopau	bei Vater	Oktober 1892.	





1. Laufende Nummer.	2. Datum der Ausstellung.	3. Des Inhabers oder der Inhaberin				
		a.	b.	c.	d.	e.
		Vor- und Zuname.	Geburts- Tag. Jahr.		letzt dauernder Aufenthaltort.	
	1892					
418	16/6.	Barth, Carl Albin	7/2	1873	Zfzozan	Zfzozan
419	"	Baumann, Herz Emil	29/12	1875	"	"
420	"	Bejer, Anton Bruno	8/8	1876	"	"
421	"	Demmler, Ernst Otto	6/6	1877	"	"
422	"	Hammer, Ernst Otto	15/4	1877	"	"
423	"	Hartwig, Friedrich Wilhelm	13/10	1876	"	"
424	"	Heger, Anton Ernst	27/2	1872	"	"
425	"	Hofmann, Carl Albin	9/9	1875	"	"
426	"	Kluge, Franz Otto	20/4	1873	"	"
427	"	Kunze, Carl Herz	26/7	1876	"	"





4.		5.	6.	7.
Des Vaters oder Vormundes des Inhabers		Angabe, ob das Arbeitsbuch auf An- trag oder mit Zustimmung des Vaters oder Vormundes, oder nach Ergänzung der Zustimmung des Vaters durch die Gemeindebehörde ausgestellt ist.	Angabe über die Beendigung der Schulpflicht.	Bemerkungen.
Name.	Wohnort.			
Barth Carl Friedrich Zschopau		+	+	2 <sup>tes</sup> 12/1887.
Barnmann, Carl Friedrich Zschopau		+	+	2 <sup>tes</sup> 96/1890
Friedrich Anton Reyer	"	+	+	2 <sup>tes</sup> 57/1891 Englikat am 4. 12. 93 ausgestellt
Kemmler Friedrich Zschopau Gustav, Vater		+	+	2 <sup>tes</sup> 72/1891
Kammer, Friedrich Albin, Vater	"	+	+	2 <sup>tes</sup> 74/1891
Karlwight Friedrich Christoph, Vater	"	+	+	2 <sup>tes</sup> 9/1891
Koeger, Wilhelm Anton	"	+	+	2 <sup>tes</sup> 66/1886
Kopmann, Carl Alfthob	"	+	+	2 <sup>tes</sup> 27/1890
Findeisen, Friedrich	"	+	+	2 <sup>tes</sup> 72/1887.
Anton Kunze	Zschopau.	+	+	2 <sup>tes</sup> 10/1891



1. Laufende Nummer.	2. Datum der Ausstellung.	3. Des Inhabers oder der Inhaberin				
		a.	b.	c.	d.	e.
		Vor- und Nachname.	Geburts-		letzter dauernder Aufenthaltort.	
			Tag.	Jahr.	Ort.	
	1892					
428	10/6.	Wagierer, Bruno Ernst	29/1	1870	Zfjogau	Zfjogau
429	"	Preifler, Johann Albrecht	10/9.	1873	"	"
430	"	Reichel, <sup>2.</sup> Karl <sup>1.</sup> Albin	30/11	1873	"	"
431	"	Richter, Emil Carl	30/3	1872	"	"
432	"	Seidel, Max Bruno	10/3	1873	"	"
433	"	Seidler, Karl August	31/10	1871	"	"
434	"	Schmidt, Wilhelm Carl	30/3	1873	"	"
435	"	Schöne, Karl August	18/9	1870	"	"
436	"	Stenzel, Max Hermann	23/8	1873	"	"
437	"	Ublig, Hermann Max	28/7	1874	"	"



4.		5.	6.	7.
Des Vaters oder Vormundes des Inhabers		Angabe, ob das Arbeitsbuch auf An- trag oder mit Zustimmung des Vaters oder Vormundes, oder nach Ergänzung der Zustimmung des Vaters durch die Gemeindebehörde ausgestellt ist.	Angabe über die Beendigung der Schulpflicht.	Bemerkungen.
Name.	Wohnort.			
Magirus, Karl Mutter	Zschopau	+	+	2 <sup>tes</sup> 63/1890
Preisler, August Mutter	"	+	+	2 <sup>tes</sup> 10/1888
Reichel, Simon Vater	Zschopau	+	+	2 <sup>tes</sup> 8/1889
Richter, Gustav Mutter	"	+	+	2 <sup>tes</sup> 5/1889
		+	+	2 <sup>tes</sup> 10/1887
Seidler, Simon Wilhelm, Vater	Zschopau	+	+	2 <sup>tes</sup> 86/1886
Schmidt, Alfred Theodor	"	+	+	2 <sup>tes</sup> 64/1887
Schone, Simon Friedrich	Zschopau	+	+	2 <sup>tes</sup> 108/1891
Senzel, Karl Friedrich	"	..	+	2 <sup>tes</sup> 65/1888
Whlig, Gustav Theodor	Zschopau	+	+	2 <sup>tes</sup> 55/1889



1. Laufende Nummer.	2. Datum der Ausstellung.	3. Des Inhabers oder der Inhaberin				
		a.	b.	c.	d.	e.
		Vor- und Zuname.	Tag.	Jahr.	Ort.	letzter dauernder Aufenthaltort.
438	1892 16/6	Ublig, Karl August	16/7	1876	Zfzagan	Zfzagan
439	"	Wagner, Christian Leinzig	26/8	1873	"	"
440	"	Wildebrandt, August Albin	22/3	1876	"	"
441	"	Ublig, August Johann	8/8	1876	Altendorf	"
442	"	Oehme, Christian Alwin	10/1	1876	Goßendorf	"
443	"	Ublig, Max Leinzig	10/7	1876	"	"
444	"	Reuter, Carl	2/9	1876	Leutendorf	"
445	"	Schramm, Johann Max	3/4	1877	Lölln	"
446	"	Richter, Christian Karl	15/12	1876	Stofa	"
447	"	Windsch, Carl Ludwig	23/6	1875	Goßendorf Johann	"



4. Des Vaters oder Vormundes des Inhabers		5. Angabe, ob das Arbeitsbuch auf An- trag oder mit Zustimmung des Vaters oder Vormundes, oder nach Ergänzung der Zustimmung des Vaters durch die Gemeindebehörde ausgestellt ist.	6. Angabe über die Beendigung der Schulpflicht.	7. Bemerkungen.
Name.	Wohnort.			
Uhlig, Gust. Hader	Zschopau	+	+	2 <sup>tes</sup> 35/1891
Wagner, Christian Jungius	"	+	+	2 <sup>tes</sup> 16/1891
Wildenhain, Carl Johann	Zschopau	+	+	2 <sup>tes</sup> 103/1891
Uhlig, August Friedr. Vater	Bittersdorf	+	+	2 <sup>tes</sup> 14/1891 Geme. Markt. Bittersdorf
Oehme, Wilhelm Moritz, Vater	Borsendorf	+	+	2 <sup>tes</sup> 14/1890 Geme. Markt. Borsendorf
Uhlig, Gottlieb Friedrich, Vater	Borsendorf	+	+	2 <sup>tes</sup> 1/1892 Geme. Markt. Borsendorf
Reuta, Carl Vater.	Land Eins.	+	+	2 <sup>tes</sup> 43/1890 Königsb. Amt
Schramm, Friedrich Johann bei Spinnitz	Schönan	+	+	2 <sup>tes</sup> 1018/1891 Poliziamt, Spinnitz
Richter, Friedr. Ernst, Vater	Güchelsberg	+	+	2 <sup>tes</sup> 6/1890 Geme. Markt. Güchelsberg
Kleinhanns, Friedr. Herrn.	Burkhardt's dorf	+	+	2 <sup>tes</sup> 48/1889 Geme. Markt. Burkhardt'sdorf

Nr. 29 a: Formular-Magazin Ernst Rausch, Freiberg



1. Laufende Nummer.	2. Datum der Ausstellung.	3. Des Inhabers oder der Inhaberin				
		a.	b.	c.	d.	e.
		Vor- und Zuname.	Geburts- Tag. Jahr.		Ort.	letzter dauernder Aufenthaltort.
	1892					
448	16/6	Berkhold, Anton Max	10/3	1877	Gornau	Pfyzau
449	,	Gabel, Otto Friedrich	23/5	1876	"	"
450	,	Sindeiser, Franz Otto	10/11	1874	Grünberg	"
451	,	Weber, Ernst Louis	8/5	1876	"	"
452	,	Schumann, Otto Karl	6/5	1874	Grünberg	"
453	,	Recher, Emil Oswald John Königsm	11/5	1876	Grünfainfau	"
454	,	Imke, Karl Richard	22/2	1876	Selzbof	"
455	,	Schneider, Franz Emil	20/7	1871	Selzbof	"
456	,	Reyer, Carl Louis	24/12	1873	Höringer, mühlbof	"
457	,	Hauersberger, Ernst Max	16/5	1877	"	"



4. Des Vaters oder Vormundes des Inhabers		5. Angabe, ob das Arbeitsbuch auf Au- trag oder mit Zustimmung des Vaters oder Vormundes, oder nach Ergänzung der Zustimmung des Vaters durch die Gemeindebehörde ausgestellt ist.	6. Angabe über die Beendigung der Schulpflicht.	7. Bemerkungen.
Name.	Wohnort.			
Berthold, Friedrich Oskar Vater	Gorran	+	+	2 <sup>tes</sup> 10/1891 Geme. Dorst. Gorran Schulpflicht ausgestellt am 17. Juli 1894.
Gahut, Otto Sohn	Gorran	+	+	2 <sup>tes</sup> 103/1890
Findeisen, Friedr. Wilhelm, Vater	Griegsbach	+	+	2 <sup>tes</sup> 2/1890 Geme. Dorst. Griegsbach
Uhlmann, Carl Sohn	Merzdorf	+	+	2 <sup>tes</sup> 6/1891 Geme. Dorst. Griegsbach
Schumann, Julius Wilhelm, Vater	Grünberg	+	+	2 <sup>tes</sup> 7/1888 Geme. Dorst. Grünberg
Becher, Julius Vater	Siegmars	+	+	2 <sup>tes</sup> 18/1890 Geme. Dorst. Siegmars
Anke, August Sohn	Stimmendorf	+	+	2 <sup>tes</sup> 1/1890 Geme. Dorst. Lehndorf
		+	+	2 <sup>tes</sup> 33/1888
Gustav, Louis Sohn	Stimmendorf	+	+	2 <sup>tes</sup> 28/1889 Geme. Dorst. Stimm. merzdorf
Gustav, Adolf Sohn	Stimmendorf	+	+	2 <sup>tes</sup> 70/1891



1. Laufende Nummer.	2. Datum der Anstellung.	3. Des Inhabers oder der Inhaberin				
		a.	b.	c.	d.	e.
		Vor- und Nachname.	Geburts- Tag. Jahr.		Ort.	letzter dauernder Aufenthaltort.
	1892					
458	16/6	Stadrich, Adolf Oskar	15/1	1874	Orshan	Pfyzan
459	"	Weber, Karl <del>Luigi</del> Luit.	24/7	1876	Leipzig	"
460	"	Klotz, Emil Otto	24/6	1872	Waldkirch	"
461	"	<del>Hoh, Friedrich benedikt Arnold, Emil Franz</del>	2/10	1872	Waldkirch	"
462	"	Schwaarschmidt, Franz Robert	8/9	1873	"	"
463	"	Werner, Friedrich Max	2/12	1874	"	"
464	"	Bartsch, Maximilian			Pfyzan	"
465	"	Beier, Luise Anna	22/9	1873	"	"
466	"	Bock, Jakob Ludwig	25/10	1875	"	"
467	"	Lauenstein, Maximilian	4/10	1872	"	"



4.		5.	6.	7.
Des Vaters oder Vormundes des Inhabers		Angabe, ob das Arbeitsbuch auf An- trag oder mit Zustimmung des Vaters oder Vormundes, oder nach Ergänzung der Zustimmung des Vaters durch die Gemeindebehörde ausgestellt ist.	Angabe über die Beendigung der Schulpflicht.	Bemerkungen.
Name.	Wohnort.			
Fladrich Gustav Oskar, Vater	Zschopau	+	+	2 <sup>tes</sup> 38/1888
Weber, Carl Aug. Vater	Venusberg	+	+	2 <sup>tes</sup> 9/1891 Geme. Dorfst. Hammburg
Röder, Bruno A. v. v. v.	Schellenberg	+	+	2 <sup>tes</sup> 14/1886 Geme. Dorfst. Moltkefau
Haase, Wilhelm Karl, Vater	Zschopau, Kumpfsdorf	+	+	2 <sup>tes</sup> 17/1888 Geme. Dorfst. Selt. Vor. Kumpfsdorf
Schaarschmidt, Carl Johann, Vater	Waisbach	+	+	2 <sup>tes</sup> 22/1888 Geme. Dorfst. Waisbach
Werner Gustav Johann, Vater	Weißbach	+	+	2 <sup>tes</sup> 16/1889 Geme. Dorfst. Weißbach
Weißbach, Carl Gottlob, Vater	Zschopau	+	+	3 <sup>tes</sup> 713 2 <sup>tes</sup> 45/1888
Beier, Friedr. Wilh. Gottlob, Vater	Zschopau	+	+	2 <sup>tes</sup> 43/1888
Bock, Moritz Vater	"	+	+	2 <sup>tes</sup> 13/1890
Hansenstein, Johann Ludwig, Vater	"	+	+	2 <sup>tes</sup> 69/1887





1. Laufende Nummer.	2. Datum der Ausstellung.	3. Des Inhabers oder der Inhaberin				
		a.	b.	c.	d.	e.
		Vor- und Nachname.	Geburts- Tag. Jahr.		Ort.	letzter dauernder Aufenthaltort.
	1892.					
468	16/6	Heeger, Maria Clara	9/11	1874	Pfözen	Pfözen
469	"	Hilse, Eva Louisa	4/2	1873	"	"
470	"	König, Maria Louisa	25/11.	1873	"	"
471	"	Halbes, Amalia Linka	22/5	1877	"	"
472	"	Reichel, Maria Anna	12/8	1872	"	"
473	"	Reichelt, Rosa Auguste	3/8	1871	"	"
474	"	Pottloff, Emma Anna	13/5	1872	"	"
475	"	Seidler, Maria Lina	20/6	1876	"	"
476	"	Seidler, Maria Elisa	31/7	1877	"	"
477	"	Schranze, Olga Filara	22/9	1873	"	"



4. Des Vaters oder Vormundes des Inhabers		5. Angabe, ob das Arbeitsbuch auf An- trag oder mit Zustimmung des Vaters oder Vormundes, oder nach Ergänzung der Zustimmung des Vaters durch die Gemeindebehörde ausgestellt ist.	6. Angabe über die Beendigung der Schulpflicht.	7. Bemerkungen.
Name.	Wohnort.			
Neeger, Gustav Eduard, Vater	Zschopau	+	+	2 <sup>tes</sup> 41/1889
Hilse, Carl August, Vater	Zschopau	+	+	2 <sup>tes</sup> 51/1887
Pöber, August Julius, Vater	"	+	+	2 <sup>tes</sup> 90/1891
Matthos, Gustav Friedrich, Vater	Zschopau	+	+	2 <sup>tes</sup> 96/1891
Reichel, Ernst Ludwig, Vater	Zschopau	+	+	2 <sup>tes</sup> 6/1890
Reichelt, Gustav Friedrich, Vater	Hofzang	+	+	2 <sup>tes</sup> 89/1886
Bottlaff, Johann Gottlieb, Vater	"	+	+	2 <sup>tes</sup> 85/1886
Seidler, Gustav Wilhelm, Vater	"	+	+	2 <sup>tes</sup> 72/1890
Seidler, Gustav Wilhelm, Vater	"	Mit Zustimmung des Vaters		1892
Hilmar, Rudolf	"	+	+	2 <sup>tes</sup> 60/1888



1. Laufende Nummer.	2. Datum der Anstellung.	3. Des Inhabers oder der Inhaberin				
		a.	b.	c.	d.	e.
		Vor- und Zuname.	Tag.	Jahr.	Geburts- Ort.	letzter dauernder Aufenthaltort.
478	1892 16/6	Schmidt, Olga Ida	31/8	1874	Zffozan	Zffozan
479	"	Steiner, Maria Johanna	2/3	1874	"	"
480	"	Urbig, Auguste Maria Olga	15/6	1873	"	"
481	"	Wagner, Milin	10/2	1874	"	"
482	"	Werner, Anna Laura	6/9	1872	"	"
483	"	Trömer, Anna Maria	4/11	1873	Gammitz	"
484	"	Wittengruei, Luise Karoline	18/8	1875	Goldkron Marienberg	"
485	"	Böhm, Elise Luise	2/8	1875	Johannsthal bei Zschopau	"
486	"	Schneider, Maria Karoline	12/8	1876	"	"
487	"	Wittengruei, Auguste Luise	15/3	1874	Leitersdorf Marienberg	"



4. Des Vaters oder Vormundes des Inhabers		5. Angabe, ob das Arbeitsbuch auf An- trag oder mit Zustimmung des Vaters oder Vormundes, oder nach Ergänzung der Zustimmung des Vaters durch die Gemeindebehörde ausgestellt ist.	6. Angabe über die Beendigung der Schulpflicht.	7. Bemerkungen.
Name.	Wohnort.			
Meißner, August, Zschopau Vater.		+	+	2 <sup>tes</sup> 112/1889
Reißler, Simon, Chamnitz Vormund.		+	+	2 <sup>tes</sup> 85/1888
Whtig, Gust. Heide, Zschopau		+	+	2 <sup>tes</sup> 103/1888
Wagner, Simon, Zschopau Gustav, Vater		+	+	2 <sup>tes</sup> 2/1889
Werner, Adolf, GutsMuths guth.	"	+	+	2 <sup>tes</sup> 88/1888
Frohner, Karl Aug. Zschopau Vater		+	+	2 <sup>tes</sup> 46/1888
Eichler, Karl, Vormund.	"	+	+	2 <sup>tes</sup> 100/1890
Böhm, Karl Gott. Zschopau sitz, Vater		+	+	2 <sup>tes</sup> 55/1890
Wagner, Simon, GutsMuths guth.	"	+	+	2 <sup>tes</sup> 48/1891
Eichler, Karl, Zschopau Vormund		+	+	2 <sup>tes</sup> 27/1888



1. Laufende Nummer.	2. Datum der Ausstellung.	3. Des Inhabers oder der Inhaberin				
		a.	b.	c.	d.	e.
		Vor- und Nachname.	geb. Tag.	geb. Jahr.	geb. Ort.	letzter dauernder Aufenthaltort.
	1892					
488	16/10	Kofer, Gottfried Rudolf	5/10	1874	Zhoyau	Zhoyau
489	"	Schiefer, Carl Konrad	20/3	1876	"	"
490	18/10	Otto, Linné Kater	2/10	1878	"	"
491	20/10	Mehner, Georg Walter	19/2	1873	Baumhof by Traubau berg	"
492	21/10	Lopitz, Carl Simon junior	13/8	1877	Dresden	"
493	"	Wilmann, Carl Emil	20/9	1874	Krimpa unndorf	"
494	23/10	Teichmann, Carl Simon junior	3/4.11	1873	Zschopau	"
495	"	Schönherz, Albert	24/12	1877	"	"
496	28/10	Ruschmann, Rudolf Franz	5/6	1878	"	"
497	1/7.92	Lange, Maria Wilhelmine	23/11	1873	"	"



4.		5.	6.	7.
Des Vaters oder Vormundes des Inhabers		Angabe, ob das Arbeitsbuch auf An- trag oder mit Zustimmung des Vaters oder Vormundes, oder nach Ergänzung der Zustimmung des Vaters durch die Gemeindebehörde ausgestellt ist.	Angabe über die Beendigung der Schulpflicht.	Bemerkungen.
Name.	Wohnort.			
Häfer, Albin, Vorm.	Zschopau.	+	+	2 <sup>tes</sup> 14/1889
Schiefer Wilhelm Johann	"	+	+	2 <sup>tes</sup> 116/1891.
Otto, Carl Friedrich Zschopau.	"	G F M. v.	Offen 1892.	
Engelbrecht Theodor Robert	"	+	+	2 <sup>tes</sup> 89/1889.
Kencke, Otto	Waldheim	des Waldentz	Offen 1892.	
Uhlmann, Carl Friedrich Joseph	"	+	+	2 <sup>tes</sup> 13/89.
Teichmann, Friedrich Friedrich	Zschopau.	+	+	2 <sup>tes</sup> 103/88.
Schönherr, Ewald Friedrich	Offen	des Waldentz	Offen 1892.	
Ruschmann, Carl Friedrich Franz.	Zschopau.	Franz Ruffmann	1892.	
Lange, Carl Aug. Vater	"	+	+	2 <sup>tes</sup> 12. 76/1887.



1. Laufende Nummer.	2. Datum der Ausstellung.	3. Des Inhabers oder der Inhaberin				
		a.	b.	c.	d.	e.
		Vor- und Nachname.	Tag.	Jahr.	Ort.	letzter dauernder Aufenthaltort.
	1892.					
498.	117. 92.	Börner, Albin	12/6.	1872	Zschopau	Zschopau.
499.	117. 92.	Proßwimmer, Paul	29/11.	1877.	"	"
500.	117. 92.	Kestmann August	11/2.	1873	"	"
501.	117. 92.	Matthes, Louis Otto	11/5.	1875	"	"
502.	117. 92.	Liebers, Carl	2/6.	1872	"	"
503.	117. 92.	Reuter, Simon	2/12.	1873.	"	"
504.	117. 92.	Otto, Gustav Paul	25/2.	1872	"	"
505.	117. 92.	Gläser, August Otto	20/5.	1877.	Griessbach bei Stukenstein	"
506.	117. 92.	Müller, Carl Johann	12/10.	1875.	Weißbach bei Zschopau.	"
507.	117. 92.	Frotzcher, Hermann Bischof	10/1.	1876	Altenhain	"



4.		5.	6.	7.
Des Vaters oder Vormundes des Inhabers		Angabe, ob das Arbeitsbuch auf An- trag oder mit Zustimmung des Vaters oder Vormundes, oder nach Ergänzung der Zustimmung des Vaters durch die Gemeindebehörde ausgestellt ist.	Angabe über die Beendigung der Schulpflicht.	Bemerkungen.
Name.	Wohnort.			
Bärner, Caspar Anton, Vater		+	+	21. 65/1886
Propwimmer, Richard Julius	"	+	+	21. 39/1891
Kestmann, Carl August	"	+	+	21. 17/1888
Matthes, Carl Wilhelm, Vater	"	+	+	21. 57/1889
Lubus, Friedrich Wilhelm	"	+	+	21. 34/1886
Günther, Carl August, Vormund.	"	+	+	21. 95/1888
	"	+	+	21. 62/1889
Glas, Carl Julius, Vater	Grünzberg	+	+	21. 11/1891 Gym. u. Volksh. Grünzberg
Hüller, Friedrich Johann, Vater	Grünzberg	+	+	21. 12/1890 Gym. u. Volksh. Grünzberg
Frotzcher, Edmund Robert	Altenhain	+	+	21. 6/1890 Gym. u. Volksh. Altenhain





1. Laufende Nummer.	2. Datum der Ausstellung.	3. Des Inhabers oder der Inhaberin				
		a.	b.	c.	d.	e.
		Vor- und Nachname.	Tag.	Jahr.	Ort.	letzter dauernder Aufenthaltort.
	1892					
508	5./7.	Knoth, Maria Clara	16/2.	1878	Zschopau	Zschopau
509	5/7.	Löser, Max Guido	30/6.	1876	Waldkirchen i. G.	"
510	6/7.	Jahn, Aug. Maria	12/10.	1877	Zschopau	"
511	8./7.	Günther, Gustav Johann Friedr.	24/3.	1873	"	"
512	11/7.	Kanonsfelder, Paul	21/11.	1874	"	"
513	"	Ulbrich, Georg Paul	14/12.	1874	"	"
514	12/7.	Lippe, Ernst Emil	30/1.	1873	Weißbach, by Mühlentzsch	"
515	13./7.	Winkler, Anna Martha	19/11.	1876	Zschopau	"
516	"	Melzer, Carl Ludwig	16/9.	1874	Gelmenau	"
517	21/7. 92	Löbel, Anna Auguste	12/3.	1875	Zschopau	"





4.		5.	6.	7.
Des Vaters oder Vormundes des Inhabers		Angabe, ob das Arbeitsbuch auf An- trag oder mit Zustimmung des Vaters oder Vormundes, oder nach Ergänzung der Zustimmung des Vaters durch die Gemeindebehörde ausgestellt ist.	Angabe über die Beendigung der Schulpflicht.	Bemerkungen.
Name.	Wohnort.			
Knoth, Carl Julius	Zschopau	Carl Knoth	1892	
Löser, Ernst Emil	"	Emil Löser	" 1890	
Jähn, Ernst Julius Walter	"	Ernst Jähn	" 1892	
Günther, Carl August Johann	"	"	"	1. Feb 11/87.
Tranaufeld, Carl Wilhelm	"	"	"	1. Feb 25/87.
Ulrich, Friedrich Christad	"	"	"	1. Feb 10/87.
Gerber, Gottlieb Wohnort bei Mühlbach	Wiesbach	"	"	1. Feb 21/87. Offener Brief in Mühlbach
Winkler, Carl August	Zschopau	"	"	2. Feb 6/87
Neber, Friedrich Friedrich	Zschopau	"	"	2. Feb 50/87.
Göbel, Carl Albin	"	"	"	2. Feb 97/87.



1. Laufende Nummer.	2. Datum der Ausstellung.	3. Des Inhabers oder der Inhaberin				
		a.	b.	c.	d.	e.
		Vor- und Zuname.	Tag.	Jahr.	Geburts- Ort.	letzter dauernder Aufenthaltort.
	1892					
518,	22/7.	Sättler, Carl Bruno	29/3.	1875	Zschopau	Zschopau.
519,	26/7.	Massalsky, Gustav Edl.	2/3.	1874	Chausfiedrusch.	"
520,	28/7.	Wildenhain, Gust Johann	26/12.	1874	Zschopau	"
521,	"	Shöne, Sanford	1/4.	1873.	"	"
522,	3/8.	Winkler, Ferdinand Linn	14/1.	1875	"	"
523,	"	Kessler, Maria Eva	13/3.	1873	"	"
524,	"	Frensch, Otto Ludwig	14/4.	1876	Waldkirchen	"
525,	"	Mancusberger, Otto	10/6.	1876	Charmütz.	"
526,	"	Küster, Carl Gustav	21/10.	1873	Zschopau	"
527,	"	Küster, Paul Adolf	3/7.	1876	"	"



4.		5.	6.	7.
Des Vaters oder Vormundes des Inhabers		Angabe, ob das Arbeitsbuch auf An- trag oder mit Zustimmung des Vaters oder Vormundes, oder nach Ergänzung der Zustimmung des Vaters durch die Gemeindebehörde ausgestellt ist.	Angabe über die Beendigung der Schulpflicht.	Bemerkungen.
Name.	Wohnort.			
Gätler, Carl Simon	Zschopau	/	/	I. Ad. 70/89
Kapalsky, Friedrich Lijjovian	"	/	/	I. Ad. 82/89
Wildenhain, Carl August Johann	"	/	/	I. Ad. 47/89
Schöne, Simon August	"	/	/	I. Ad. 46/89
Winkler, Franz Johann	"	/	/	I. Ad. 97/89
Carl Gottlob Medardus Köhler	"	/	/	I. Ad. 50/89
Fronzel Otto Theodor	Waldkirchen	/	/	I. Ad. 18/90 Gemeinde Waldkirchen
Carl Ludwig Maurer, bergen	Chemnitz	/	/	I. Ad. 018/90 Joh. Anst. Chemnitz
Opitz Adolph Meister	Zschopau	/	/	I. Ad. 78/88
Opitz Adolph Meister	"	/	/	I. Ad. 120/91



1. Laufende Nummer.	2. Datum der Anstellung.	3. Des Inhabers oder der Inhaberin				
		a.	b.	c.	d.	e.
		Vor- und Nachname.	Tag.	Jahr.	Ort.	letzter dauernder Aufenthaltort.
	1802					
528	3/8	Schönhaar, Joseph Alois	3/4	1875	Zschopau	Zschopau
529	"	Steglich, Gustav Johann	10/7	1876	Pittmannsdorf	"
530	4/8	Werner, August	1/5	1878	Zschopau	"
531	13/8	Gahst, Anna Maria	4/4	1874	Gernau	"
532	10/8	Föhnor, August	6/6	1874	Großalbersdorf	"
533	10/8	Fritzsche, Franz Emil	12/4	1876	Rehndorf	"
534	10/8	Gelfert, Gustav August	13/2	1873	Zschopau	"
535	10/8	Winkler, Oskar Albin	27/12	1874	"	"
536	20/8	Junge, Maria Linda	11/8	1874	"	"
537	3/9	Ulbrich, Auguste	26/2	1876	"	"



4.		5.	6.	7.
Des Vaters oder Vormundes des Inhabers		Angabe, ob das Arbeitsbuch auf An- trag oder mit Zustimmung des Vaters oder Vormundes, oder nach Ergänzung der Zustimmung des Vaters durch die Gemeindebehörde ausgestellt ist.	Angabe über die Beendigung der Schulpflicht.	Bemerkungen.
Name.	Wohnort.			
Schönher, Joseph Gottf. f. d. f.	Zschopau	/	/	I. Feb. 110/81.
Richter, Carl August Lithuaner, Dorf		/	/	I. Feb. 83/81.
Werner, Simon August f. d. f.	Zschopau			Simon Werner. 1802.
Gahnt, Otto Mormund	Gornau	/	/	I. Feb. 81/81.
Fröhner, Gunderf Jer. mann	Großolbrunn Dorf	/	/	2. Feb. 117/88. Gemeinde, Großolbrunn Dorf
Fritzsche, Carl Gustaf	Schulendorf	/	/	7. / 81 2. Feb. Gemeinde, Schulendorf
Gelfert, Gunderf f. d. f.	Zschopau	/	/	I. Feb. 95/87
Winkler, Carl August	Zschopau	/	/	I. Feb. 143/80
Junge, Simon Gustaf				Junge Werner 1880.
Haase, Leopold Worm		/	/	I. Feb. 59/81.



1. Laufende Nummer.	2. Datum der Ausstellung.	3. Des Inhabers oder der Inhaberin				
		a.	b.	c.	d.	e.
		Vor- und Nachname.	Tag.	Jahr.	Ort.	letzter dauernder Aufenthaltort.
538	3./9.	Schänge, Robert Paul	30./7.	1874	Jysozau	Jysozau
539	3./9.	Edel, Karl Max	27/10	1873	Wolkstein	"
540	3./9.	Kauersberger, Joseph Louis	29./1.	1877	Römm, Journaldorf	"
541	15./9.	Golz, Emil Guido	25./10.	1876	Wittensind	"
542	19./9.	Fladrich, Maria Olga	18./7.	1876	Wittensind	"
543	23./9.	Schwerdtner, Auguste Leising	4./7.	1874	Jysozau	"
544	27./9.	Stitzsche, Leising Otto	13./4.	1872	"	"
545	7./10.	Weber, Franziska Leising	16./1.	1877	"	"
546	1./10.	Schönherr, Elisabeth Klarer	1./11.	1871	"	"
547	3./10.	Uhlmann, Johann Leising	26./11.	1874	"	"



4. Des Vaters oder Vormundes des Inhabers		5. Angabe, ob das Arbeitsbuch auf An- trag oder mit Zustimmung des Vaters oder Vormundes, oder nach Ergänzung der Zustimmung des Vaters durch die Gemeindebehörde ausgestellt ist.	6. Angabe über die Beendigung der Schulpflicht.	7. Bemerkungen.
Name.	Wohnort.			
Schamz, Theodor Robert, Vater.	Zschopau	/	/	I. Hal. 51/89
		/	/	I. Hal. 16/88 Ginguntha, Walken, Hain
Mauersberger, Carl Johann.	Zschopau	/	/	I. Hal. 5/89 Gemeindehaupt Zschopau.
Golz, Anton Johann	Zschopau	/	/	I. Hal. 44/91
Frädrich, Gustav Adolf.	Zschopau	/	/	II. Hal. 91/91
Ehrlich, Julius	"	/	/	II. Hal. 99/89
Witzsche, Gustav Adolf.	Zschopau	/	/	II. Hal. 92/86
Weber, Ferdinand Ferdinand	Zschopau	/	/	F. u. Ferdinand Walter Offener 1891
Schmidt, Gustav	"	/	/	II. Hal. 4/89
Steubert, Moritz	"	/	/	II. Hal. 53/89

Nr. 29 a : Formuar-Magazin Ernst Randsch, Freiberg



1. Laufende Nummer.	2. Datum der Ausstellung.	3. Des Inhabers oder der Inhaberin				
		a.	b.	c.	d.	e.
		Vor- und Nachname.	Geburts- Tag. Jahr.		Ort.	letzter dauernder Aufenthaltort.
548	3. Oktober	Haase, Anna Augusta	2./12.	1877	Strogau	Strogau
549	15. "	Grimm, Friedr. Hermann	30./4.	1876	"	"
550	25. "	Günzel, Otto Louis	3./8.	1875	Luisenthal b. Chemnitz	"
551	2. November	Gahert, Anna Helena	17./8.	1872	Strogau	"
552	2. "	Lasch, Maria Thier	2./4.	1874	Witzschdorf	"
553	2. "	Otto, Augusta Olga	25./4.	1872	Strogau	"
554	2. "	Otto, Friederica Olga	13./8.	1873	"	"
555	2. "	Richter, Augusta Anna	15./10.	1875	"	"
556	2. "	Uhlig, Jenny Anna	7./7.	1873	"	"
557	2. "	Wendrich, Joseph Anna Maria geb. Witzschdorf	6./8.	1873	"	"





4.		5.	6.	7.
Des Vaters oder Vormundes des Inhabers		Angabe, ob das Arbeitsbuch auf An- trag oder mit Zustimmung des Vaters oder Vormundes, oder nach Ergänzung der Zustimmung des Vaters durch die Gemeindebehörde ausgestellt ist.	Angabe über die Beendigung der Schulpflicht.	Bemerkungen.
Name.	Wohnort.			
Haase, Carl Gustav	Zschopau	Carl Gustav Haase	Offener 1892.	
Grimm, Ferdinand Johann	"	/	/	I. Abt 78/90.
Güngel, Gottlob Friedrich	Mittelsdorf	/	/	I. Abt 98/99.
Otto, Friedrich	Zschopau	/	/	I. Abt 2/90.
Schönherr, August	Witzschdorf	/	/	I. Abt 28/88.
Otto, Carl Friedrich	Zschopau	/	/	I. Abt 51/86.
Otto, Gustav	"	/	/	II. Abt 112/88.
Richter, Carl Glob.	"	/	/	I. Abt 82/90.
Uhlig, Christian Carl	"	/	/	I. Abt 73/88.
Hanna, August Albin	"	/	/	II. Abt 24/88.



1. Laufende Nummer.	2. Datum der Ausstellung.	3. Des Inhabers oder der Inhaberin				
		a.	b.	c.	d.	e.
		Vor- und Nachname.	Tag.	Jahr.	Geburts- Ort.	letzter dauernder Aufenthaltort.
558	8. November	Schubert, Julius Lina	15./10.	1874	Balkhausen bei Gießen	Wetzlar
559	22. "	Hann, Max Friedrich	12./9.	1875	Witzpfeil	"
560	22. "	Hunger, Paul Adolf	12./6.	1874	Lengsfeld in Gießen	"
561	26. "	Käumann, Julius Gustav	5./11.	1877	Wetzlar	"
562	26. "	Günther, Bruno Alfred	30./10.	1877	"	"
563	1. September	Hunger, Eduard Wilhelm	10./4.	1873	"	"
564	21. "	Röber, Julius Wilhelm	19./3.	1874	"	"
565	28. "	Werner, Max Richard	3./12.	1876	Wetzlar	"



4. Des Vaters oder Vormundes des Inhabers		5. Angabe, ob das Arbeitsbuch auf An- trag oder mit Zustimmung des Vaters oder Vormundes, oder nach Ergänzung der Zustimmung des Vaters durch die Gemeindebehörde ausgestellt ist.	6. Angabe über die Beendigung der Schulpflicht.	7. Bemerkungen.
Name.	Wohnort.			
Schubert, Karl Gottlieb.	Hofgärt.	/	/	II. Halb 100/89.
Horn, Heinrich	Wippldorf	/	/	I. Halb 7/90 Gemein. Buchh. Wippldorf.
Hunger, Karl Hofgärt.	Hofgärt.	/	/	I. Halb 2/88 Hofgärt. Hofgärt. Wippldorf.
Kaumann, Heinrich Hofgärt.	"	Leinwand Wirtshaus Hofgärt.		
Günther, Karl Hofgärt.	"	Gemeindegärt. Hofgärt.		
Hunger, Julius	"	/	/	II. Halb 40/1889.
Köber, Karl Gustav	"	/	/	II. Halb 39/1888.
Werner, Friedrich Hofgärt.	"	/	/	I. Halb 102/1891.
Julius Emil Grotz				



1. Laufende Nummer.	2. Datum der Anstellung.	3. Des Inhabers oder der Inhaberin				
		a.	b.	c.	d.	e.
		Vor- und Nachname.	Tag.	Jahr.	Ort.	letzt dauernder Aufenthaltort.
						18
1	4. Juni	Wagner, Ehrenfranz	25./2	1878	Zschopau	Zschopau
2	7. "	Martin, Johann Guil	2./11.	1874	Klaaden in Köfuran.	"
3	16. "	Fuhrmann, Peter Leipabitz	15./9.	1877	Grünfein gr.	"
4	25. "	Kemnick, Carl Königs	18./1.	1875	Wautersberg b. Mansauberg.	"
5	6. März	Heegner, Peter Maria	13./6.	1874	Jpfogrin	"
6	13. "	Grau, Johann Maria	2./11.	1874	"	"
7	22. "	Schultz, August Leipabitz	21./1.	1877	"	"
8	1. April	Schirmacher, Paul Königs	31./8.	1878	Gammitz	"
9	1. "	Hehner, Alfred Leibnitz	17./6.	1878	Königsgr.	"
					*) Brauerei nur 25/7. 98 auf Königsgr.	



4. Des Vaters oder Vormundes des Inhabers		5. Angabe, ob das Arbeitsbuch auf An- trag oder mit Zustimmung des Vaters oder Vormundes, oder nach Ergänzung der Zustimmung des Vaters durch die Gemeindebehörde ausgestellt ist.	6. Angabe über die Beendigung der Schulpflicht.	7. Bemerkungen.
Name.	Wohnort.			
93.				
Wagner, Simon Gustav	Zschopau	J. Gustav Wagner	Opau 1892.	
Martin, Karl Fried	Bünzfalg	August		2. Feb 46/1889 Nachhaft Bünzfalg.
Fuhrmann, Karl August	Pflogau	Fuhrmann	Opau 1892.	
Kemmerich, Erbin Ma	Lauterberg			2. Feb 42/1889 Erbkinder Lauter- berg
Heegner, Friedr. Julius Wassmann	Pflogau			2. Feb 14/1888.
Gran, Karl Wilhelm	"	Karl Gran	Opau 1889	
Schultz, Gustav Adolf	"	Adolph Schultz	" 1891	
Schirmacher, Karl Adolf Lauff	"	Ernst Schirmacher	" 1893	
Engelbrecht, Maria Roberta	"	Robert Engelbrecht	" 1893	Am 28. Juli 1898 ungesetzlich entlassen



1. Laufende Nummer.	2. Datum der Ausstellung.	3. Des Inhabers oder der Inhaberin				
		a.	b.	c.	d.	e.
		Vor- und Nachname.	Tag.	Jahr.	Ort.	letzter dauernder Aufenthaltort.
10	1. April	Hofmann, Alfred	30/11	1878	Zfuzgün	Zfuzgün
11	1. April	Durr, Lydia Anna Fr	17/17	1879	Mannau	"
12	1. "	Weber, Maria Anna	8/4	1879	Zfuzgün	"
13	1. "	Seltmann, Luise Anna	23/12	1878	"	"
14	1. April	Hunge, Robert Gustaf	8/1	1879	"	"
15	1. "	Donath, Emil Georg	8/9	1878	"	"
16	1. "	Ehrlich, Frieda Johanna	10/19	1878	"	"
17	1. "	Hellwig, Fida Johanna	7/12	1878	"	"
18	4/11. 93.	Popp, Anna Maria	9/7	1878	"	"
19	5/14. 93.	Eberlein, Robert Emil	12/10	1878	"	"



4.		5.	6.	7.
Des Vaters oder Vormundes des Inhabers		Angabe, ob das Arbeitsbuch auf An- trag oder mit Zustimmung des Vaters oder Vormundes, oder nach Ergänzung der Zustimmung des Vaters durch die Gemeindebehörde ausgestellt ist.	Angabe über die Beendigung der Schulpflicht.	Bemerkungen.
Name.	Wohnort.			
Wiegand, Adolph Friedrich	Zschopau	Adolph Wiegand	Opau 1893	
Anna Maria Dürig geb. Böhm	"	Anna Dürig	" 1893	
Weber, Karl Albin	"	Karl Weber	" 1893	
Seltmann, Franz Julius	"	Franz Seltmann alt geschieden	" 1893	
Hünge, Anton Leopold	"	Anton Hünge	" 1893	
Donath, Heinrich Christoph	"		" 1893	
Schulze, Karl Ludwig	"	Karl Schulze	" 1893	
Helbig, Karl Hermann	"	Karl Helbig	" 1893	
von, Johann Nikolaus	"	Julius von	Opau 1893	
Eberlein, August Robert Nikolaus	"	August Eberlein	Opau 1893	





1. Laufende Nummer.	2. Datum der Ausstellung.	3. Des Inhabers oder der Inhaberin				
		a.	b.	c.	d.	e.
		Vor- und Zuname.	Geburts- Tag. Jahr.		Ort.	letzter dauernder Aufenthaltort.
20	5.14.93	S. Cyril Freiberg, Max Gustav	13.12.	1879	Zpfogau	Zpfogau
21	5.14.93	Wunderlich, Luise Salma	14.11.	1878	Zpfogau	Zpfogau
22	4/4.93	Weber, Georg Emil	6/10.	1878	Zschopau	
23	5.14.93	Wagner, Anna Frieda	24.19.	1878	"	Zpfogau
24	5.14.93	Weber, Luise Luettina	9.17.	1878	Königsbrunn vorh. Zpfogau	"
25	5.14.93	Spreng, Johann Max	15.19.	1878	Zpfogau	Zpfogau
26	5.14.93	Wildfeuer, Robert Erbin	19.13.	1879	Zpfogau	Zpfogau
27	5.14.93	Held, Franz Paul	4.15.	1879	"	"
28	5.14.93	Hofmann, Franz Paul	1.15.	1879	Mittelsiedl.	"
29	5.14.93	Beyer, Ida Olga	6.12.	1878	Zpfogau	"



4.		5.	6.	7.
Des Vaters oder Vormundes des Inhabers		Angabe, ob das Arbeitsbuch auf An- trag oder mit Zustimmung des Vaters oder Vormundes, oder nach Ergänzung der Zustimmung des Vaters durch die Gemeindebehörde ausgestellt ist.	Angabe über die Beendigung der Schulpflicht.	Bemerkungen.
Name.	Wohnort.			
Carl Gustav Freiberg Friedrich Pfeiffalm Wanderlehre.	Zpfogau	Vater	Oktober 1893	
Paul August Weber Zschopau Mühlgraben Erwin Weber Paul Friedrich Ernst Weber	Zschopau " " " "	Vater " " " "	Oktober 1893 " 1893 " 1893	
Leinhard Lorenz Paul Lorenz Lange	Zpfogau Zpfogau	Mutter Mutter	Oktober 1893 Oktober 1893	Waldgraben
Karl Gold	"	Mutter	" 1893	
Häferberger, Hans	Zschopau	Mutter	" 1893	
Wißelm Leinhard Beizer.	Zpfogau	Mutter	" 1893	





1. Laufende Nummer.	2. Datum der Ausstellung.	3. Des Inhabers oder der Inhaberin				
		a.	b.	c.	d.	e.
		Vor- und Zuname.	Geburts- Tag. Jahr.		Ort.	letzter dauernder Aufenthaltort.
30	5. April	Kreuzmeister, Johann	10. / 5.	1879	Glehnitz	Zpfogau
31	5. "	Riedel, Ludwig	23. / 12.	1878	Zpfogau	"
32	5. "	Fröhlich, Anna Auguste	16. / 5.	1879	Glehnitz	"
33	5. "	Georgi, Rosa Anton	19. / 9.	1878	Altschönau, Böhmen	"
34	5. "	Wagner, Maria Anna	5. / 12.	1878	Zpfogau	"
35	5. "	Böner, Gust	23. / 12.	1879	"	"
36	13. "	Schiefer, Anna Maria	1. / 3.	1879	Altschönau	"
37	5. "	Stenzel, Paul Albert	8. / 5.	1879	Zpfogau	"
38	5. "	Vogel, Anna Maria	17. / 8.	1878	Glehnitz u. Zpfogau	"
39	5. "	Hähnel, Karl Emil	18. / 4.	1879	Zpfogau	"



4.		5.	6.	7.
Des Vaters oder Vormundes des Inhabers		Angabe, ob das Arbeitsbuch auf An- trag oder mit Zustimmung des Vaters oder Vormundes, oder nach Ergänzung der Zustimmung des Vaters durch die Gemeindebehörde ausgestellt ist.	Angabe über die Beendigung der Schulpflicht.	Bemerkungen.
Name.	Wohnort.			
Ludwig Casper Mutter: Frau Pfogau. Gustav Wolf Kindel		Warten	Maun 1893	
	Pfogaun	"	" 1893	
Carl August Fröslig.	Pfogaun	"	" 1893	
Anton Leopold Grotzki Zpfogaun		"	" 1893	
Leopold Wilhelm Mayner.	Pfogaun	"	" 1893	
Karl Johann Lorenz	Pfogaun	"	" 1893	
Otto Herzog.	Pfogaun	Warten	" 1893	
Evel Friedrich Wanzel.	"	Warten	" 1893	
Carl August Woynd.	"	"	" 1893	
Evel Friedrich Löffel	"	"	" 1893	



1. Laufende Nummer.	2. Datum der Ausstellung.	3. Des Inhabers oder der Inhaberin				
		a.	b.	c.	d.	e.
		Vor- und Nachname.	Tag.	Geburts- Jahr.	Ort.	letzter dauernder Aufenthaltort.
40	5. April	Richter, August Häuser	27.12.1878		Zfzogen	Zfzogen
41	5. "	Börner, Paul Olagard	25.12.1879		"	"
42	5. "	Hofmann, Rudolf Ott	14.12.1878		Franken, Bany	"
43	5. "	Fröhner, Hans Häuser	26.10.1879		Zfzogen	"
44	5. "	Wolf, Franz Häuser	12.12.1878		"	"
45	5. "	Lindke, August Häuser	16.12.1878		"	"
46	6. "	Ulbricht, Franz Häuser	17.10.1878		"	"
47	6. "	Weigelt, Maximilian Ott	1.10.1878		Häuser	"
48	6. "	Meier, Louis Häuser	17.17.1878		Franken, Bany	"
49	6. "	Böhme, Karl Häuser	25.10.1878		Zfzogen	"



4.		5.	6.	7.
Des Vaters oder Vormundes des Inhabers		Angabe, ob das Arbeitsbuch auf An- trag oder mit Zustimmung des Vaters oder Vormundes, oder nach Ergänzung der Zustimmung des Vaters durch die Gemeindebehörde ausgestellt ist.	Angabe über die Beendigung der Schulpflicht.	Bemerkungen.
Name.	Wohnort.			
Vincentius Wilhelm Pfizer	Pfizer	Wonnitz	Oppau 1873	
Gustav Anton Löhner	"	Watz	" 1873	
Hofmann, Karl Karl August Fischer	Gemeinde Pfizer	Karl St. u. Wonnitz	Oppau 1873	
Friedrich Wolf	Zschopau	"	" 1873	
Friedrich Albert Lübke	"	"	" 1873	
Franz Hugo Ulbricht	"	"	" 1873	
Friedrich Wagner	"	"	" 1873	
Karl Ludwig Klein	"	"	" 1873	
Karl Gottlieb Löffler	"	"	" 1873	



1. Laufende Nummer.	2. Datum der Ausstellung.	3. Des Inhabers oder der Inhaberin				
		a.	b.	c.	d.	e.
		Vor- und Nachname.	Tag.	Jahr.	Ort.	letzter dauernder Aufenthaltort.
50.	6. April	Ehnerst, Karl Faust	6./9.	1878	Zpfogau	Zpfogau
51	6. "	Klemm, Friedrich Johann	5./11.	1878	Langefeld	"
52	6. "	Ullmann, Heinrich Kassier	18./5.	1879	Zedickau	"
53	7. "	Wenzel, Karl Johann	17./6.	1879	Wundberg b. Dolkahoffen	"
54	6. April	Weiß, Albert Kassier	21./4.	1879	Zpfogau	Zpfogau
56	7. "	Schilde, Johann Kassier	11./7.	1878	"	"
55.	7. "	Reier, Olyn Kassier	22./12.	1879	Zpfogau	"
57	7. 10. "	Geo Jensen, Johann	19./1.	1879	"	"
58	8. "	Hönig, Johann Kassier	3./6.	1879	Zpfogau	"
59	7. April	Geoff, Maximilian Kassier	1./7.	1878	Zpfogau	Zpfogau



4.		5.	6.	7.
Des Vaters oder Vormundes des Inhabers		Angabe, ob das Arbeitsbuch auf An- trag oder mit Zustimmung des Vaters oder Vormundes, oder nach Ergänzung der Zustimmung des Vaters durch die Gemeindebehörde ausgestellt ist.	Angabe über die Beendigung der Schulpflicht.	Bemerkungen.
Name.	Wohnort.			
Karl Gottlieb Gross.	Zschopau	Vater	Opaau 1873.	
Franz Hermann Vogel	"	Vormund	" 1873.	
Fried. Hermann Parzsch	"	"	" 1873.	
Ludw. Jannemann Mangol.	"	Vater.	" 1873.	
C. Albin Weiss.	Zschopau	Vater	" 1873.	
Robert Gustav Witt	"	"	" 1873.	
Friedrich Wilm	Zschopau	Vater	" 1873.	
Ernst Friedrich L. Jensen.	"	"	" 1873.	
Julius Hermann König	"	"	" 1873.	
Friedrich August Albert Gross,	Zschopau	Vater	" 1873.	



1. Laufende Nummer.	2. Datum der Ausstellung.	3. Des Inhabers oder der Inhaberin				
		a.	b.	c.	d.	e.
		Vor- und Zuname.	Geburts-		letzter dauernder Aufenthaltort.	
			Tag.	Jahr.	Ort.	
60	7. April	Bende, Louis Karl	4.11.	1879	Zfopau	Zfopau
61	8. "	Findeisen, Pflieg Otto	11.13.	1879	"	"
62	8. "	Schmidt, Fida Helene	12.17.	1878	"	"
63	8. "	Schäfer, Louis Robert	11.11.	1879	"	"
64	8. "	Hillig, Karl Georg	7.18.	1878	Chemnitz	"
65	8. "	Reinhold, Karl Gustav	28.12.	1878	Zschopau	"
66	10. April	Barth, Maria Lina	8.18.	1878	Zfopau	Zfopau
67	10. "	Seifert, August Kunze	8.14.	1879	"	"
68	10. April	Kunzechner, Paul Kunze	27.12.	1874	Zfopau	Zfopau



4.		5.	6.	7.
Des Vaters oder Vormundes des Inhabers		Angabe, ob das Arbeitsbuch auf An- trag oder mit Zustimmung des Vaters oder Vormundes, oder nach Ergänzung der Zustimmung des Vaters durch die Gemeindebehörde ausgestellt ist.	Angabe über die Beendigung der Schulpflicht.	Bemerkungen.
Name.	Wohnort.			
Carl Jakob Beyer	Zpfogen	Vormund	1893	
Karl Otto Finckh	"	Vater	" 1893	
Franz Otto Fuchs	"	"	" 1893	
August Robert Schäfer	"	"	" 1893	
Hr. Friedrich Hilling	"	"	" 1893	
Carl August	"	"	" 1893	
Reinhold Carl Christian Müller				
Karl August	Zpfogen	Vormund	1893	
Barth. Ludwig Wolff	"	Vater	" 1893	
Michael Heinrichner, Comp Ludwig	Zpfogen	/	/	II. Abt. 113/1898.



1. Laufende Nummer.	2. Datum der Ausstellung.	3. Des Inhabers oder der Inhaberin				
		a.	b.	c.	d.	e.
		Vor- und Nachname.	Tag.	Jahr.	Geburts- Ort.	letzter dauernder Aufenthaltort.
69	10. April	Arnold, Valentin Maria	18.11.	1879	Zpfogau	Zpfogau
70	10. April	Preisler, Ferdinand August	13.6.	1879	Zpfogau	Zpfogau
71	10. "	Hergst, Louis Louis	9.14.	1875	Cyanowitz	"
72	10. "	Hösel, Maria Maria	29.10.	1878	"	"
73	10. "	Engelbrecht, Anna Krafft.	18.16.	1878	Silberdorf bei Chamnitz	"
74	10. "	Pock, Richard Anton	1.11.	1879	Zpfogau	"
75	11. "	Linke, Maria Wilhelmine	5.12.	1877	Scharfen- stein bei Wolkwitz	"
76	11. "	Schubert, Maria Louise	11.11.	1879	Zpfogau Krafftendorf	"
77	11. "	Höfer, Orlanthea Marie	23.10.	1878	Zpfogau	"
78	13. "	Helger, Maximilian Emanuel	28.11.	1878	"	"



4.		5.	6.	7.
Des Vaters oder Vormundes des Inhabers		Angabe, ob das Arbeitsbuch auf An- trag oder mit Zustimmung des Vaters oder Vormundes, oder nach Ergänzung der Zustimmung des Vaters durch die Gemeindebehörde ausgestellt ist.	Angabe über die Beendigung der Schulpflicht.	Bemerkungen.
Name.	Wohnort.			
Johann Franz Knoll	Zschopau	Wohnort	Opfau 1893.	
Chr. Fried. Treißler	Zschopau	Wohnort	Opfau 1893.	
Hengst, Karl Louis	Zschopau	Wohnort	/	1. 12. 1889. Opfau
Hösel, Johann Louis	Zschopau	Schriftliche Zustimmung des Vaters.	Opfau 1893.	
"	"	Wohnort	1893	
Wolfgang Albert Loh	"	Wohnort	1893	
Linke, August	"	Wohnort	/	2. 12. 1891.
Karl Robert Schubert	"	"	Opfau 1893.	
Franz Johannes Jöcher	"	"	" 1893.	
Maximilian Heyer	"	"	" 1893.	





1. Laufende Nummer.	2. Datum der Ausstellung.	3. Des Inhabers oder der Inhaberin				
		a.	b.	c.	d.	e.
		Vor- und Nachname.	Tag.	Jahr.	Geburts- Ort.	letzter dauernder Aufenthaltort.
79	12. April	Weber, Maria Meta	20.11.	1878	Zpfogau	Zpfogau
80	12. "	Müller, Johanna Maria	11.13.	1877	"	"
81	12. "	Steubauer, Maria Konstantina	20.17.	1875	Lippau Dorf bei Lengfeld	"
82	14. "	Steuber, Gustav Emil	9.19.	1878	Zpfogau	"
83	13. "	Winkler, Paul Max	12.12.	1878	Geubling bei Gammitz	"
84	13. "	Präner, Auguste Meta	10.16.	1876	Zpfogau	Zpfogau
85	15. "	Thiel, Paul	10.19.	1878	"	"
86	15. "	Grau, Johanne Lieser	5.15.	1876	"	"
87	15. "	Jenssen, Hugo Adolph	27.11.	1875	"	"
88	17. "	Krause, Maria Ida	25.11.	1876	Krippfeld bei Zpfogau bayer.	"



4.		5.	6.	7.
Des Vaters oder Vormundes des Inhabers		Angabe, ob das Arbeitsbuch auf An- trag oder mit Zustimmung des Vaters oder Vormundes, oder nach Ergänzung der Zustimmung des Vaters durch die Gemeindebehörde ausgestellt ist.	Angabe über die Beendigung der Schulpflicht.	Bemerkungen.
Name.	Wohnort.			
Karl Gustav	Zschopau	Waisen	Oppau 1893	
Mohr Kuller, Karl Friedrich	"	"	/	2. 23/1891
Friedrich Vinsler	"	"	Oppau 1890	
Humboldt Karl August Humboldt	"	Waisen	" 1893	
Herrn Kierulff, Karl Odo	Zschopau	Waisen	Oppau 1893	
Anton Felix Thiel.	"	Waisen	Oppau 1893	
Grau, Karl (Wilhelm)	"	"	/	2. 103/1890.
Jensen, Friedrich August	"	"	/	2. 78/1890 90/1891
Karl Gustav Gustav	"	"	Oppau 1891	



1. Laufende Nummer.	2. Datum der Ausstellung.	3. Des Inhabers oder der Inhaberin				
		a.	b.	c.	d.	e.
		Vor- und Nachname.	Tag.	Jahr.	Ort.	letzter dauernder Aufenthaltort.
89	17. April	Wagner, Popelia Cefriarier.	7./8.	1878	Leubitzdorf b. Kreuzpau Büroy	Zpfogau
90	19. "	Matthes, Anna Luise	17./3.	1879	Leubitzdorf b. Kreuzpau	"
91	17. April	Peter, Rüdiger Louis	11./3.	1879	Zpfogau	Zpfogau
92	17. "	Kunze, Frau Minna	25./1.	1876	"	"
93	22. "	Uhlmann, Marg. Luise	31./5.	1879	"	"
94	17. "	Heeger, Maria Kath.	18./8.	1878	Zpfogau	Zpfogau
95	18. "	Baldau, Maria Johanna	19./3.	1879	"	"
96	19. "	Uhlig, Oswald Franz	23./5.	1879	"	"
97	20. "	Feig, Anna Luise	18./1.	1879	"	"
98	20. "	Hunger, Luise Anna	18./4.	1879	"	"



4. Des Vaters oder Vormundes des Inhabers		5. Angabe, ob das Arbeitsbuch auf An- trag oder mit Zustimmung des Vaters oder Vormundes, oder nach Ergänzung der Zustimmung des Vaters durch die Gemeindebehörde ausgestellt ist.	6. Angabe über die Beendigung der Schulpflicht.	7. Bemerkungen.
Name.	Wohnort.			
Friedrich Wilh. Weyner Zschopau.	Zschopau.	Vater.	Oktober 1893	
Leopold Moritz Lippert.	Zschopau.	Vormund	" 1893	
Friedrich August Kobus	Zschopau.	Vormund Vater	Oktober 1893	
Kunze, Anton Heinrich	"	Vater.	;	21. 6. 1890
Leopold August Ullmann.	"	"	Oktober 1893	
Woldemar Anton Lengert.	"	Vater	Oktober 1893	
Gustav Johann Sordani	"	"	" 1893	
Oswald Gust Hefly.	"	"	" 1893	
Friedrich Louis Feig.	Zschopau	"	" 1893	
Friedrich Johann Lengert.	"	"	" 1893	



1. Laufende Nummer.	2. Datum der Ausstellung.	3. Des Inhabers oder der Inhaberin				
		a. Vor- und Nachname.	b. Tag.	c. Geburts-		e. letzter dauernder Aufenthaltort.
				Jahr.	d. Ort.	
99	20. April	Hittengrwei, Orenu Krautler	13./4.	1879	Zöblitz	Zfopzau
100	21. "	Lehnert, Kunst Maria	29./10.	1878	Zfopzau	"
101	24. "	Hirsch, Carl August	2./3./10.	1875	Eschmütz	"
102	24. "	Hanschemann, Luise Winn	25./6.	1875	Zfopzau	"
103	28. "	Stichel, Otto	22./12.	1876	"	"
104	4. Mai	Seidel, Luise Wilhelmine	23./9.	1878	"	"
105	1. (Mai)	Uhlmann, Luise Alfred	11./9.	1878	Zfopzau	Zfopzau
106	2. "	Franz, Luise Alfred	19./5.	1877	"	"
107	3. "	Matthes, Otto Luise	10./12.	1879	"	"
108	8. "	Drechsler, Karl Otto	6./5.	1879	"	"



4.		5.	6.	7.
Des Vaters oder Vormundes des Inhabers		Angabe, ob das Arbeitsbuch auf An- trag oder mit Zustimmung des Vaters oder Vormundes, oder nach Ergänzung der Zustimmung des Vaters durch die Gemeindebehörde ausgestellt ist.	Angabe über die Beendigung der Schulpflicht.	Bemerkungen.
Name.	Wohnort.			
Wittenzwei, Karol Christlieb	Zfegau	Gausfingung des (Kathol.)	Pranau 1873	
Friedrich August Lefner	"	Pranau	" 1873	Flößenplan Richter Hubergasse
Hirsch, Carl Friedrich Saag in Böhmen.		St. Anton des (Kathol.)	" 1870	
Müller, Franz	Zfegau	Pranau	/	2. Feb 54/1879.
Gottlieb Karl	Zfegau	Pranau	Pranau 1871	
Friedrich Friedrich	Zfegau	"	Pranau 1873	
Friedrich Friedrich	Zfegau	Pranau	Pranau 1873	
Schilde, Johann Robert	"	Pranau	/	2. Feb 03/1871.
Christian Karl	"	Pranau	Pranau 1873	
Karl Ludwig	"	Pranau	" 1873	

Nr. 29 a: Gemeinder-Magazin Ernst Rauchsch, Freiberg





1. Laufende Nummer.	2. Datum der Ausstellung.	3. Des Inhabers oder der Inhaberin				
		a. Vor- und Zuname.	b. Tag.	c. Geburts-		e. letzter dauernder Aufenthaltort.
				Fahr.	Ort.	
109	10. Mai	Weber, Karl Günzig	1./2.	1874	Kaun Jammersdorf	Zpfogau
110	20. "	Petyschmann, Karl Paul	11./4.	1877	Klingaufsal	"
111	23. "	Hinkos, Maria Anna	16./6.	1879	Zpfogau	"
112	20. Mai	Ruhland, Karl Gust	14./10.	1875	Kaun Jammersdorf	"
113	20. "	Fischer, Karl Orlin	20./7.	1874	Jammersdorf	"
114	23. "	Profswimmer Gust Rufard	22./9.	1878	Zpfogau	"
115	29. "	Gläser, Maria Anna	6./6.	1879	"	"
116	2. Juni	Freier von Weigell, Luise (Rudolf)	10./8.	1872	Küfshorn bei Prosimberg	"
117	6. "	Trommer, Karl Günzig	18./6.	1879	Zpfogau	"
118	7. "	Rudolf, Maria Salma	6./9.	1878	"	"



4. Des Vaters oder Vormundes des Inhabers		5. Angabe, ob das Arbeitsbuch auf An- trag oder mit Zustimmung des Vaters oder Vormundes, oder nach Ergänzung der Zustimmung des Vaters durch die Gemeindebehörde ausgestellt ist.	6. Angabe über die Beendigung der Schulpflicht.	7. Bemerkungen.
Name.	Wohnort.			
Weber, Gottl. Louis	Zpfogau	Walden	/	2 <sup>tes</sup> 9/1888 Gemeindehaupt Waldhütchen
Petzschmann, Karl (Abfelm)	"	"	/	2 <sup>tes</sup> 11/1891
Lanz, Ernst König.	"	Wormund	Wormund 1893	
Kulland, Friedr. (Abfelm)	Künigsbrunn dorf	Walden	/	2 <sup>tes</sup> 11/1890 Gemeindehaupt Künigsbrunn dorf
Fischer, Karl Edward	Kleinolders- dorf	Walden	/	2 <sup>tes</sup> 64/1891
Julius Rudolf Kruppstein	Zpfogau	"	Wormund 1893	
Karl Adm. Gläser	"	"	" 1893	
Gottl. Julius Waggell.	"	Hieforden	/	1 <sup>tes</sup> 107/1887
Friedr. August Lammann	Gremitz	Wormund	Wormund 1893	
August Julius Kretsch.	Zpfogau	Walden	" 1893	



1. Laufende Nummer.	2. Datum der Ausstellung.	3. Des Inhabers oder der Inhaberin				
		a.	b.	c.	d.	e.
		Vor- und Nachname.	Tag.	Jahr.	Ort.	letzter dauernder Aufenthaltort.
119	12. Juni	Preißler, Maria Maria	1. 14. 1874	1878	Zpfogwin.	Zpfogwin.
120	19. "	Schmidt, Karl Paul	23. 15.	1878	"	"
121	7. Juni	Groß, Oskar Albert	12. 11.	1877	"	"
122	15. Juli	Lautensschläger, Louis Christoph	31. 15.	1878	"	"
123	18. "	Präuer, Oskar Georg	21. 15.	1878	"	"
124	20. "	Gosschald, Oskar Klaus	3. 10.	1874	"	"
125	26. "	Weichelt, Oskar Anton	9. 8.	1877	"	"
126	26. "	Stoll, Oskar	17. 11.	1878	"	"
127	21. Aug.	Frenzel, Ludwig Julius	18. 11.	77	"	"
128	31. "	Wassalsky, Raimund Ludwig	29. 10.	1878	Dönnhof m. d. G.	"



4. Des Vaters oder Vormundes des Inhabers		5. Angabe, ob das Arbeitsbuch auf An- trag oder mit Zustimmung des Vaters oder Vormundes, oder nach Ergänzung der Zustimmung des Vaters durch die Gemeindebehörde ausgestellt ist.	6. Angabe über die Beendigung der Schulpflicht.	7. Bemerkungen.
Name.	Wohnort.			
Christian Friedrich Zfzger		Vater	Oppau 1892	
Preisler	"	"	" 1893	
Carl Franz Schmidt Groß, früher August Orbit.	"	"	./.	II. 1. 38/1897.
Ernst Julius Lautenschlager	"	"	Oppau 1893.	
Karl Odoeph Zierold	"	Vormund	" 1893	
Amerde, Carl Joseph (Weinrubing)		"	./.	II. 1. 72/1897.
Carl Julius Weichelt Zfzger		Vater	Oppau 1892	
Gottfried Stell Zschopau		Vater	Oppau 1893	
Hermann Frenzel Zfzger		Vater	" 1891	
Ernst Julius Zfzger Kassalsky	"	Vater	" 1893	Am 7./12. 1896 Verfügat an Stelle des ungel. auf vorbrachten Arbeitsbuchs aus, gefallen





1. Laufende Nummer.	2. Datum der Anstellung.	3. Des Inhabers oder der Inhaberin				
		a.	b.	c.	d.	e.
		Vor- und Nachname.	Tag.	Jahr.	Ort.	letzter dauernder Aufenthaltort.
129	2/9. 93	Weber, Ludwig, Weber	3/10.	1878	Zpfogau	Zpfogau
130	6/9. 93	Lücke, Anna Maria	7/10	1874	"	"
131	5/10. 93	Hänel, Georg Paul	28/6	1879	"	"
132	1/11. 93	Langfeld, Emma W. Meißner	4/4.	79	Soribauy	"
133	3/11. 93	Wüller, Martha	7/4.	77	Zpfogau	"
134	6/11. 93	Lange, Ludwig, Weber	5/6.	78	"	"
135	13/11. 93	Wipbach, Emil August	27/2	1877	"	"
136	18/11. 93	Wagner, Anna Joh. Emma	25/2.	1875	Stummitz	"
137	21/11. 93	Fritzsch, Emil Oswald	25/12	1873	Kleinwolau Hain	"
138	25/11. 93	Rötsch, Anna Luise Luise	11/10.	1877	Klein, Gornitz dorf	"



4.		5.	6.	7.
Des Vaters oder Vormundes des Inhabers		Angabe, ob das Arbeitsbuch auf An- trag oder mit Zustimmung des Vaters oder Vormundes, oder nach Ergänzung der Zustimmung des Vaters durch die Gemeindebehörde ausgestellt ist.	Angabe über die Beendigung der Schulpflicht.	Bemerkungen.
Name.	Wohnort.			
Karl Johann Huber Zschopau		20. Herbst	Oktober 1873	
Ludwig Fairnisch Lützsch	"	"	" 1874	
W. M. Hänel	"	"	" 1873	
Wilhelm Robert Lomel	"	2. Dezember	1873	
Karl Louis Müller	"	20. Herbst	" 1871	
Karl August Lange	"	"	" 1872	
Zusammenfassung Hilfsbuch	"	"	" 1871	
Ernst Johann Wagner	"	"	"	
Just. Louis Fritsch Zschopau	"	"	" 1878	
Ludwig Milgann	"	"	" 1872	
Lölling	"	"	"	



1. Laufende Nummer.	2. Datum der Ausstellung.	3. Des Inhabers oder der Inhaberin				
		a.	b.	c.	d.	e.
		Vor- und Zuname.	Tag.	Geburts- Jahr.	Ort.	letzter dauernder Aufenthaltort.
139	28.11.73	Freig, Carl Max	21.12.1873	1873	Zpfogau	Zpfogau
140	4.12.73	Reyer, Anton Luise	5.18.	1870	Zpfogau	Zpfogau
1	10.1.74	Gläser, Anna Luise	11.1.	1879	Gonfsdorf	Zpfogau
2	"	Schmidt, August Maria	10.5.	1875	Zpfogau	Zpfogau
3	18.1.74	Künzel, Maria Anna	1.9.	1873	"	"
4	10.1.	Rock, Auguste Lidly	20.11.	1873	"	"
5	10.1.	Thierfelder, Maria Anna	30.8.	1874	"	"
6	10.1.	Rudolph, Maria Auguste	6.7.	1874	"	"
7	10.1.	Weber, Maria Juliana	19.5.	1876	"	"
8	10.1.	Richter, Louise Klara	17.11.	1875	"	"



4.		5.	6.	7.
Des Vaters oder Vormundes des Inhabers		Angabe, ob das Arbeitsbuch auf An- trag oder mit Zustimmung des Vaters oder Vormundes, oder nach Ergänzung der Zustimmung des Vaters durch die Gemeindebehörde ausgestellt ist.	Angabe über die Beendigung der Schulpflicht.	Bemerkungen.
Name.	Wohnort.			
Freindl, Louis Jung	Zforyan	Wetzlar	Offen 1888	
Freindl, Anton Jung	Zforyan	"	" 1891	
Karl Knieser Gleiser	"	"	" 1892	
Jung, Otto Schmidt	"	"	" 1899	Der Malla... No. 332/92 auf gestell- tem 13/1. 94... beamtete... hinf... 363/92.
Künzel, Johann Louis	"	"	/	
Schöne, Carl Jung.	"	Wetzlar	/	364/92.
Thiersfelder, Franz Anton	"	Wetzlar	/	366/92
Rudolph, Johann Krieg.	"	Wetzlar	/	365/92
Weber, Josef Jung.	"	Wetzlar	/	345/92.
Richter, Josef Jung.	"	Wetzlar	/	368/92.



1. Laufende Nummer.	2. Datum der Ausstellung.	3. Des Inhabers oder der Inhaberin				
		a. Vor- und Zuname.	b. Tag.	c. Geburts-		e. Ieher dauernder Aufenthaltort.
				Fahr.	Ort.	
9	18.1.1894	Andrä, Anna Klara bath	16/7	1875	Josannim Zfzoyan Zfzoyan	
10	19/1.	Weißbach, Helena da	10/4.	1878	Zfzoyan	1.
11.	19/1.	Otto, Lina Maria	2/6.	1878	"	"
12.	"	Rudolph, Auguste Hakloe	22/8.	1873	"	"
13	"	Weber, Maria Luilia	14/6.	1878	"	"
14	"	Endesfelder, Auguste Anna	4/5.	1875	"	"
15	"	Wier, Lydia Anna Elise	17/7.	1879	Wanzen	"
16	"	Weber, Maria Anna	19/4.	1879	Zfzoyan	"
17	"	Helzer, Maximilian 7 Almann	28/11.	1878	"	"
18	"	Baldau, Martha Jofanna	19/3.	1879	"	"



4.		5.	6.	7.
Des Vaters oder Vormundes des Inhabers		Angabe, ob das Arbeitsbuch auf An- trag oder mit Zustimmung des Vaters oder Vormundes, oder nach Ergänzung der Zustimmung des Vaters durch die Gemeindebehörde ausgestellt ist.	Angabe über die Beendigung der Schulpflicht.	Bemerkungen.
Name.	Wohnort.			
Andrä, Carl Gott. Pfleger Lind	"	Walden	/.	382/92.
Weißbach, Carl Wilsdorf	"	Walden	/.	179/92.
Otto, Carl Friedr.	"	Walden	/.	490/92.
Rudolph, Carl Friedr.	"	Walden	/.	105/92.
Weber, Carl Wilf.	"	Walden	/.	205/92.
Gndesfelder, Carl Leinhard	"	Walden	/.	90/92.
Peter, von. Anna Kleine geb. Köpfer	"	Hausen	/.	11/93.
Weber, Carl Albin	"	Walden	/.	12/93.
Kelzer, Maximilian Lind	"	Walden	/.	78/93.
Baldauf, Gust. Joh.	"	Walden	/.	95/93.



1. Laufende Nummer.	2. Datum der Ausstellung.	3. Des Inhabers oder der Inhaberin				
		a.	b.	c.	d.	e.
		Vor- und Zuname.	Tag.	Jahr.	Ort.	letzter dauernder Aufenthaltort.
19	1871. 9/4	Rudolph, Maria Paul mme	6/9	1878	Zfifogam	Zfifogam
20	" "	Kreisel, Lina	23/2	1877	"	"
21	" "	Vogel, Maria Anna	9/4	1878	"	"
22	" "	Schmitt, Olga F. v.	31/8	1874	"	"
23	" "	Feig, Emma Lina	1871	1879	"	"
24	" "	Müller, Franz Paul	14/10	1874	"	"
25	" "	Hann, Theresia Weinm.	26/2	1875	"	"
26	" "	Weber, Maria Anna	22/9	1875	"	"
27	2071. 9/4	Wassalsky, J. v. Chowald	2/3	1874	Gamfinsdorf	"
28	" "	Krebert, Luise Augusta	24/2	1877	Maria Aul	"





4.		5.	6.	7.
Des Vaters oder Vormundes des Inhabers		Angabe, ob das Arbeitsbuch auf An- trag oder mit Zustimmung des Vaters oder Vormundes, oder nach Ergänzung der Zustimmung des Vaters durch die Gemeindebehörde ausgestellt ist.	Angabe über die Beendigung der Schulpflicht.	Bemerkungen.
Name.	Wohnort.			
Rudolph, August Zpfogger Gimmig	"	Muster	/.	118/93.
Kreisel, Carl Gimmig	"	Muster	/.	343/92.
Vogel, Albin Münz	"	Münz	/.	484/92.
Mihlan, Rinfold	"	Münz	/.	478/92.
Feig, Friedr. Louis	"	Münz	/.	97/93.
Müller, Anton Krieging	"	Münz	/.	234/92.
Hann, Carl Aug. Zpfogger	"	Münz	/.	367/92.
Weber, Carl Gimmig	"	Münz	/.	369/92.
Massalsky, Friedr. im Anger	"	"	/.	519/92.
Carl Emil Humbert	"	"	/.	





1. Laufende Nummer.	2. Datum der Anstellung.	3. Des Inhabers oder der Inhaberin				
		a.	b.	c.	d.	e.
		Vor- und Zuname.	Tag.	Jahr.	Ort.	letzter dauernder Aufenthaltort.
29.	20/1. 94	Weber, Julia Maria	2/10.	1878	Zfuzogau	Zfuzogau
30.	"	Hermann, Anna Julia	23/10	1878	"	"
31	22/1. 94	Mengst, Luise Albin	25/11	1877	"	"
32	23.1. 94	Krebert, Maria Julia	19./9.	1875	Krugel	"
33	9./2. 94	Ramm, Anna Theresa	30/12	1873	Zfuzogau	"
34	19./2. 94	Hofmann, Klara Maria	17/12	1875	Lindenberg	"
35	24.13. 94	Rudolph, Georg Johann	20./2.	1880	Zfuzogau	"
36	24/3. 94	Grefler, Anna Maria	4./9.	1879	Zfuzogau	"
37	24/3. 94	Thierfelder, Helene Katharina	23/4	1880	Zfuzogau	"
38	24/3. 94	Golz, Oswald Emil	17/12.	1879	Zfuzogau	"



4.		5.	6.	7.
Des Vaters oder Vormundes des Inhabers		Angabe, ob das Arbeitsbuch auf An- trag oder mit Zustimmung des Vaters oder Vormundes, oder nach Ergänzung der Zustimmung des Vaters durch die Gemeindebehörde ausgestellt ist.	Angabe über die Beendigung der Schulpflicht.	Bemerkungen.
Name.	Wohnort.			
Weber, Karl Anton. Zfzögler	Patro		/.	129/93.
Herrmann. Strindorf Christian Herrmann.	"		/.	
Hengst, Ludwig Zfzögler Ludwig	"		/.	188/92
Neubert, Johann Simon Schmied	"		/.	
Ramm, Carl David Witzsch	"			
Hofmann, Paul Zfzögler Witzsch	"		/.	21/90
Karl Köber	"	"		Offen 1894.
Kaufmann Geführt zu Nr. 42/94		Patro	"	
Herrmann Zfzögler		Patro		Offen 1894.
Kaufmann Goly. Zfzögler		"		Offen 1894.









4.		5.	6.	7.
Des Vaters oder Vormundes des Inhabers		Angabe, ob das Arbeitsbuch auf An- trag oder mit Zustimmung des Vaters oder Vormundes, oder nach Ergänzung der Zustimmung des Vaters durch die Gemeindebehörde ausgestellt ist.	Angabe über die Beendigung der Schulpflicht.	Bemerkungen.
Name.	Wohnort.			
Johann Friedrich Lorenz	Hilfsgau	Vater	1874	
Karl Lorenz	Hilfsgau	"	"	
Karl Lorenz	Masunze	Vormund	"	
Friedrich Peter	Profeln	Vater	"	
Karl Gottlieb	Hilfsgau	Vormund	"	
Julius Emil	Hilfsgau	Vater	"	
Karl Friedrich	Hilfsgau	Vater	"	
Wimmi	Hilfsgau	Müller	"	
Karl Gottlieb	Hilfsgau	Vater	"	
Weitzmann				





1. Laufende Nummer.	2. Datum der Anstellung.	3. Des Inhabers oder der Inhaberin				
		a.	b.	c.	d.	e.
		Vor- und Zuname.	geburts- Tag.	geburts- Jahr.	geburts- Ort.	letzter dauernder Aufenthaltort.
49.	24./3. 1874.	Schweidtner, Maria Mutter	25./7.	1879	Zfifogau	Zfifogau
50.	"	Schmidt, Auguste Mutter	J./8.	"	"	"
51.	"	Rudolph, Auguste Mutter	12./11.	"	"	"
52.	27./3. 74	Häupler, Anna Joh. 2/12.	"	"	Reichenburg	"
53.	24./3. 74	Weber, Otto	14/9.	1879	Zfifogau	"
54.	"	Harzer, Auguste Mutter	11/9.	1879	"	"
55.	"	Reichmann, Auguste Mutter	10./11.	"	"	"
56.	"	Lange, Gust Otto	3./9.	"	Osanitz by Zfifogau.	"
57.	24./3. 74	Gärner, Emil Reif. 2/11.	"	"	Reichenburg mit dem by Zfifogau	"
58.	"	Stephan, Paul Wald 26/11.	"	"	Zfifogau	"



4.		5.	6.	7.
Des Vaters oder Vormundes des Inhabers		Angabe, ob das Arbeitsbuch auf An- trag oder mit Zustimmung des Vaters oder Vormundes, oder nach Ergänzung der Zustimmung des Vaters durch die Gemeindebehörde ausgestellt ist.	Angabe über die Beendigung der Schulpflicht.	Bemerkungen.
Name.	Wohnort.			
Leut. Adolf Schroeter	Zschopau	Dorta	1891	
Karl Heinrich Schmidt	"	"	"	
Gebhard Galt	"	"	"	
Karlheinz Karlheinz Wilsch	"	Wormuth	"	
Ludwig Weber	"	Dorta	"	
Albert Jäger	"	"	"	
Leopold Leopold	"	"	"	
Leopold Leopold	"	"	"	
Leopold Leopold	"	"	"	
Karl Hermann Eber	"	"	"	





1. Laufende Nummer.	2. Datum der Ausstellung.	3. Des Inhabers oder der Inhaberin				
		a.	b.	c.	d.	e.
		Vor- und Nachname.	Tag.	Jahr.	Ort.	letzter dauernder Aufenthaltort.
59	27/3.94	Koch, Richard Karl	6/11.	1880	Zfsgogau	Zfsgogau
60	28/3.94	Hänel, Emil	26/11.	1879	"	"
61	"	Otto, Karl	24/7.	1876	"	"
62	"	Fröhner, Peter Wolfgang	4/7.	1875	Samnitz	"
63	"	Schmitt, Franz	23/9.	1879	Zfsgogau	"
64	29/3.94	Franz, Paul	16/5.	1880	"	"
65	"	Kühn, Ernst	21/10.	1879	"	"
66	"	Bock, Richard	22/7.	"	"	"
67	30/3.94	König, Franz	23/2.	1874	"	"
68	30/3.94	Konrad, Karl	12/10.	1879	"	"



4.		5.	6.	7.
Des Vaters oder Vormundes des Inhabers		Angabe, ob das Arbeitsbuch auf An- trag oder mit Zustimmung des Vaters oder Vormundes, oder nach Ergänzung der Zustimmung des Vaters durch die Gemeindebehörde ausgestellt ist.	Angabe über die Beendigung der Schulpflicht.	Bemerkungen.
Name.	Wohnort.			
Carl stube Koch Zpfogau		Qvetarob	Nov 1892	
Carl Wilhelm Jännel	"	"	"	
Carl Friedrich Ollig	"	"	" 1891	
Carl Aug. Seifens	"	"	" 1890	
Wolfgang Bruno Spink	"	"	" 1894	
Carl August Franz	"	"	"	
Carl Gottfried Kühn	"	"	"	
Albert Ferdinand Loh	"	"	"	
Franz Albert König	"	"	"	Ne 22/88
Leino Konrad	"	"	"	

Nr. 29 a: Hornumae-Regastr Ernst Wandisch, Freiberg



1. Laufende Nummer.	2. Datum der Ausstellung.	3. Des Inhabers oder der Inhaberin				
		a.	b.	c.	d.	e.
		Vor- und Zuname.	Geburts- Tag. Jahr.		Ort.	letzter dauernder Aufenthaltort.
69	30.13.1891	Löser, (G) Albin Alford	14.12.	1879	Waldkirchen i. B. u. G.	Zfingern
70	"	Uhlig, Otto Rinfand	29.14.	1880	Waldkirchen i. B. u. G.	"
71	31.13.94	Müller, Franz Albin	31.18.	1877	Zfingern	"
72	"	Uhlig, Gustav Lorenz	20.15.	1880	"	"
73	2.14.94	Weißbach, Carl Albin	13.16.	1880	"	"
73 <sup>2</sup>	"	Wagner, Karl Lorenz	2.12.	1879	"	"
74	"	Barth, Gustav Otto	18.15.	1880	"	"
75	"	Mende, Emanuel Adolph	8.12.	1879	Munster i. O. u. G.	"
76	3.14.94	Meyer, Gustav Albin	16.12.	1879	Zfingern	"
77	4.14.94	Günther, Ludwig Otto	23.12.	1880	Zfingern	"



4.		5.	6.	7.
Des Vaters oder Vormundes des Inhabers		Angabe, ob das Arbeitsbuch auf An- trag oder mit Zustimmung des Vaters oder Vormundes, oder nach Ergänzung der Zustimmung des Vaters durch die Gemeindebehörde ausgestellt ist.	Angabe über die Beendigung der Schulpflicht.	Bemerkungen.
Name.	Wohnort.			
Ernst Heinrich Lorenz Pfleger	Dutro	Dutro	1. März 1894	
Carl Aug. Philipp Wittgenstein	Quarmin	"	"	
Carl Hermann Pfleger	Dutro	Dutro	"	
Hilke	"	"	"	
Christiane Elisabeth Witz	"	"	"	
Hans Wilhelm Wittgenstein	"	"	"	
Heinrich Hermann Wagner	"	"	"	
Carl Friedrich Barth. Pfleger	"	"	"	
Ernst Hermann Wanda Pfleger	"	"	"	
Ernst August Wilhelm Wagner geb. Casper	Wittenberg	Wittenberg	"	
Wanda Auguste Elisabeth Wagner geb. Casper	Wittenberg	Wittenberg	"	
Joseph Friedrich Wagner	Wittenberg	Wittenberg	"	



1. Laufende Nummer.	2. Datum der Ausstellung.	3. Des Inhabers oder der Inhaberin				
		a.	b.	c.	d.	e.
		Vor- und Zuname.	Tag.	Jahr.	Ort.	letzter dauernder Aufenthaltort.
78	5/4. 94	Winkler, Otto Franz	2/10.	1880	Zpfogau	Zpfogau
79	6/4. 94	König, Franz Wilsulm	27. 9.	1879	Witzsch	"
80	7/4. 94	Fuhrmann, Paul Friedr.	24/1.	1880	Grünhain	"
81	"	Rabe, Paul Friedr.	20/11.	1876	Grünhain	"
82	9/4. 94	Vogel, Otto Albin	26/5	1880	Zpfogau	"
82	"	Findeisen, Ernst Oskar	23/6.	1880	Witzsch	"
83	12/4. 94	Winkler, Max Friedr.	2/2.	1880	Zpfogau	Zpfogau
84	10/4. 94	Kreuzer, August	1/7.	1879	Englitz	Zpfogau
85	11/4. 94	Fenzsch, Anna Friedr.	18/1.	1880	Witzsch	by Zpfogau





4.		5.	6.	7.
Des Vaters oder Vormundes des Inhabers		Angabe, ob das Arbeitsbuch auf An- trag oder mit Zustimmung des Vaters oder Vormundes, oder nach Ergänzung der Zustimmung des Vaters durch die Gemeindebehörde ausgestellt ist.	Angabe über die Beendigung der Schulpflicht.	Bemerkungen.
Name.	Wohnort.			
Heinrich Otto Hinke	Zpfoggen	Dort	Offen	
Frank König	"	"	"	
Karl Stiggen	"	"	"	
Joseph Müller	Obelänge	"	"	
Albin Moritz Vogel	Zpfoggen	"	"	
Johann Ludwig	"	Obelänge	"	
Georg Gustav	"	"	"	
Karl August	"	Dort	Offen	
Amalia Wilhelmine	Zpfoggen	"	"	
Frederik Wilhelm	"	Obelänge	"	



1. Laufende Nummer.	2. Datum der Anstellung.	3. Des Inhabers oder der Inhaberin				
		a.	b.	c.	d.	e.
		Vor- und Zuname.	Tag.	Jahr.	Geburts- Ort.	letzter dauernder Aufenthaltort.
86	12/4. 94	Heeger, Robert Kosfiv	27/9	1874	Zfifogau	Zfifogau
87	13/4. 94	Riedel, Gustav Karl	11/1.	1879	"	"
88	17/4. 94	Riedel, Maria Martha	3/10.	1879	"	"
89	18./4. 94	Ramm, Maria Dionis	17/18.	1876	Gogfogenau by. des Rifas Kaufhaus	Dankowitz by. Kötzschau Kroitz
90.	"	Langhof, Paul Rifas	4/7.	79.	Zfifogau	Zfifogau
91	20/4. 94	Schöne, Paulina Maria	18/4.	77	"	"
92	25/4. 94	Beyer, Hubert Salva	24/7.	79	Leustan by. Gm fainifin	"
93	"	Matthes, Paul	22/8.	77	Zfifogau	"
94	1/5. 94	Horgensern, Finn auf Paul	10/8.	78	"	"
95	<sup>22</sup> 18/5. 94	Härwig, Johann Ludwig	2/2	74	Altmühl by. Gm	"



4.		5.	6.	7.
Des Vaters oder Vormundes des Inhabers		Angabe, ob das Arbeitsbuch auf An- trag oder mit Zustimmung des Vaters oder Vormundes, oder nach Ergänzung der Zustimmung des Vaters durch die Gemeindebehörde ausgestellt ist.	Angabe über die Beendigung der Schulpflicht.	Bemerkungen.
Name.	Wohnort.			
Leinhard Robt. Jungmann	Zfifoyau	Vater	1897	12/97
Leinhard Woyt. Schmitt	"	Vater	"	1893
Leinhard Rindal	"	Vater	"	1894
Karl Alwin Rosen	Witzpörf by. Zfifoyau	"	"	1891
Karl Hugo Lange	Zfifoyau	"	"	1894
Jos.				
G. Paul Schone	"	"	"	1894
Karl Gottlob Hugo	Witzpörf	Vater	"	1894
G. Hugo Hugo	Zfifoyau	Vater	"	1893
Leinhard Woyt.	"	Vater	"	"
Leinhard Woyt. Hugo	Gilberdorf	Vater	"	1894



1. Laufende Nummer.	2. Datum der Ausstellung.	3. Des Inhabers oder der Inhaberin				
		a.	b.	c.	d.	e.
		Vor- und Zuname.	Tag.	Jahr.	Ort.	letzter dauernder Aufenthaltort.
96	28/5.94	Emmrich, Franz Günther	10.12.	1879	Zifogau	Zifogau
96 <sup>2)</sup>	26/5.94	Brückner, Anna Franziska	11.14.	1874	Pr. Przemysel by Glinian	Zifogau
98	28/5.94	Neubauer, Emma Maria	14.16.	1879	Przemysel mod. Przem.	"
99	10.18.94.	Kürnberger, Otto Bruno.	24.12.	1880	Gr. Polnau, Przem. Przem. Przem.	"
100	9.16.94	Lierold, Maria Kater	2.1.	1880	Zifogau	"
101	11.16.94	Stro, Paul Marie	24.12.	1876	"	"
102	18.16.94	Graupner, Emma Minna	10.12.	1879	Zifogau	"
103.	18.16.94.	Richter, Rudolf	25.15.	1876	Rimburg in Böhmen	"
104.	25.16.94	Müller, Paul Otto	14.15.	1880	Zifogau	"
105.	25.16.94	Schröder, Klara Klara	23.13.	1880	"	"



4.		5.	6.	7.
Des Vaters oder Vormundes des Inhabers		Angabe, ob das Arbeitsbuch auf An- trag oder mit Zustimmung des Vaters oder Vormundes, oder nach Ergänzung der Zustimmung des Vaters durch die Gemeindebehörde ausgestellt ist.	Angabe über die Beendigung der Schulpflicht.	Bemerkungen.
Name.	Wohnort.			
Robert Freyberg	Zpfogau	Wortau		
Karl Friedr. L. Künzler	Pflersdorf	Wortau		
Karl Friedrich Korbauer	Zpfogau	Wortau	Offen 1893	
Gust. Emil Gelpi <del>Christoph Wolf</del> Hans	Ljannitz Dornau	Dornau	" 1894	Genehmigung schriftlich nachfall.
Franz Emil Fintel	Zpfogau	Wortau	Offen 1894	
Karl Friedrich Mo	"	"	" 1894 66/91	
Friedrich May	"	Dornau	Offen 1894	
Luffmann	"	"	"	
Karl Ehrenreich Müller	"	Wortau	" 1890	
Karl Richter (D. Gemeindegaf. Wortau, No. 5/55.)	Rümburg in Böhm.	Wortau	" 1894	
Friedrich Emil Schöner	Zpfogau	"	" 1894	





1. Laufende Nummer.	2. Datum der Ausstellung.	3. Des Inhabers oder der Inhaberin				
		a.	b.	c.	d.	e.
		Vor- und Nachname.	Tag.	Jahr.	Geburts- Ort.	letzter dauernder Aufenthaltort.
106.	9.7.04.	Richter, Rosa Paul	30. Juni	1877	Meraberg by Augustin, bisch.	Zfjogorü
107.	14.7.04.	Stöckel, Anna Anna	27. Mori	1879	Mreifzberg by Zfjogorü	"
108.	18.7.04.	Brunner, Anna Julia.	18.12.	1877	Rönnhof by Zfjogorü.	"
109.	21.7.04.	Fombeuse, Faisisif Franz.	25.10.	1879.	Chemnitz	"
110.	23.7.04.	Schiefer, Maria Maria	24.10.	1879	Zfjogorü	"
111.	6.8.04.	Müller, Maria Julia	21.10.	1873	Zfjogorü	"
112.	23.8.04.	Winkler, Maria Maria	27.15.	1879	Zfjogorü	"
113.	3.10.04.	Ublig, Anna Johanna Strauß.	26.10.	1874.	Zfjogorü	"
114.	25.10.04.	Uhlmann, Anna Augusta.	2.11.	1877	Rönnhof by Augustin, bisch.	"
115.	28.10.04.	Zhungen, Gustav Adolf.	5.11.	1874.	Rönnhof by Augustin, bisch.	"



4.		5.	6.	7.
Des Vaters oder Vormundes des Inhabers		Angabe, ob das Arbeitsbuch auf An- trag oder mit Zustimmung des Vaters oder Vormundes, oder nach Ergänzung der Zustimmung des Vaters durch die Gemeindebehörde ausgestellt ist.	Angabe über die Beendigung der Schulpflicht.	Bemerkungen.
Name.	Wohnort.			
Karl Heinrich Richter	Künigsau bei Dorf. Pfaffendorf	"	1891	K. ausgestellt von Gemeindevorsitzendem Künigsau bei Dorf am 19. April 1891.
Carl Heinrich Köchel	Pfaffendorf	Dorf	1893	
Karl Heinrich Brunner	Künigsau bei Dorf bei Pfaffendorf.	"	1892	Gemeindegemeinschaft pflichtig ist.
Franz Friedrich Pombert	Pfaffendorf	"	1894	
Ernst Max Pföpfer	"	"	1894	
Karl Louis Schöner	"	Dorf	1898	Gemeindegemeinschaft pflichtig ist.
Carl Friedrich Clemens Winkler	"	Dorf	1893	
Karl Hermann Willy genannt Künigsau	"	"	1893	
H. Julius Wilmann	Künigsau bei Augustin bei Dorf.	Dorf	1891	
Karl Hermann Wagner	Chemnitz	"	1898	K. ausgestellt von Gemeindevorsitzendem Willy bei Dorf am 15. 14. 1898. W. v. y.





1. Laufende Nummer.	2. Datum der Ausstellung.	3. Des Inhabers oder der Inhaberin				
		a.	b.	c.	d.	e.
		Vor- und Zuname.	Geburts- Tag. Jahr.		Ort.	letzter dauernder Aufenthaltort.
116.	1.11.04.	Reifmann, Paul Oskar.	23. August	1879	Zpfizen	Zpfizen
117.	5.4.110.	Lipsmich, Frau Clara	11. Juni	1880.	Zpfizen	Zpfizen
118.	11.110.	Winkler, Frau Maria	19. III.	1879	Zpfizen	Zpfizen
119.	22.110.04	Peckert, Emil Oskar	23. / 3.	1876.	Gelenau by Zim.	Zpfizen
120.	17.11.04	Schuster, Karl Reifm.	20. / 7.	1879.	Chemnitz	Zpfizen
121.	24/11.04.	Franz, Luise Olga	0. / 3.	1879	Zschonau	Zschonau
122						





4.		5.	6.	7.
Des Vaters oder Vormundes des Inhabers		Angabe, ob das Arbeitsbuch auf An- trag oder mit Zustimmung des Vaters oder Vormundes, oder nach Ergänzung der Zustimmung des Vaters durch die Gemeindebehörde ausgestellt ist.	Angabe über die Beendigung der Schulpflicht.	Bemerkungen.
Name.	Wohnort.			
Joseph August Dognant Pfingstberg	Pfingstberg	Dort	1894	
Friedrich Wilhelm Küstnierz.	Großbräunke wolden bei Wassersleben	Dort	1894	Jugendprüfung schriftlich bestanden.
Friedrich Wilhelm Küstnierz	Wassersleben	Dort	1894	
Emil Viktor Pechert	Thurn.	Dort.	1890	K. v. d. G. f. d. T. am 1. April 1890 von K. v. d. G. f. d. T. in Thurn. 1890.
Carl Gustav Schuster	Pfingstberg.	Dort.	1894	Jugendprüfung schriftlich bestanden.
Carl August Framm	Wassersleben	Dort	1894	
Lorenz Wunderlich (Jahres Nr. 94 Jahres 1896)				





1. Laufende Nummer.	2. Datum der Ausstellung.	3. Des Inhabers oder der Inhaberin				
		a.	b.	c.	d.	e.
		Vor- und Zuname.	Geburts-		letzter dauernder Aufenthaltort.	
			Tag.	Jahr.	Ort.	
						18
1.	4.12.95.	Oehme, Juliana.	22. Oktober	1878.	Ziefogen.	Ziefogen.
2.	4.13.95.	Franz, Karl Ginzif	2. März	1879	Ziefogen	Ziefogen
3.	13.14.95.	Conrad, Johanna Luisa.	7. Februar	1881	Ziefogen	Ziefogen.
4.	13.14.95.	Uhlich, Auguste Olga	20. März	1884	Ziefogen	Ziefogen
5.	11.14.95	Bräuer, Emma Rosa	6.14.	1881.	Ziefogen.	Ziefogen.
6.	11.14.95.	Weinbrecht, Franz Konrad.	23.14.	1880.	Ziefogen	Ziefogen.
7.	11.14.95.	Rau, Franz Albin	25.9	1880	Quirpach u. Bockenhain.	Ziefogen
8.	13.14.95.	Kofmann, Karl Emil	16.9.	1880.	Ziefogen	Ziefogen
9.	13.14.95.	Wagner, Auguste Friedr.	23.11.	1881	Ziefogen	Ziefogen.



4.		5.	6.	7.
Des Vaters oder Vormundes des Inhabers		Angabe, ob das Arbeitsbuch auf An- trag oder mit Zustimmung des Vaters oder Vormundes, oder nach Ergänzung der Zustimmung des Vaters durch die Gemeindebehörde ausgestellt ist.	Angabe über die Beendigung der Schulpflicht.	Bemerkungen.
Name.	Wohnort.			
95.				
Anton Districh	Zpfogau.	Vormund.	Oftau 1893	Genehmigung des Vormundes pflicht, auf so gelagt. (1. Abstr. Rep. I. Loc. 37. 4. 5.)
Karl Johannes Söng.	Zpfogau	Vater.	Oftau 1893	
Wilhelm Robert Loral	Zpfogau	Vormund.	Oftau 1895	
Erwin Josef Ullrich	Zpfogau	Vater	Oftau 1895	
Adolph Kierold	Zpfogau Vormund	Vormund.	Oftau 1895.	
Ernst Oswald	Zpfogau Vater	Vater.	Oftau 1895	
Winkler Friedrich Kornmann	Kornmann	Vater	Oftau 1895.	
Karl Emil Söng.	Zpfogau	Vater	Oftau 1895	
Friedrich Wilhelm	Zpfogau	Vater	Oftau 1895.	
Wagner.				





1. Laufende Nummer.	2. Datum der Anstellung.	3. Des Inhabers oder der Inhaberin				
		a.	b.	c.	d.	e.
		Vor- und Nachname.	Geburts- Tag. Jahr.		letzter dauernder Aufenthaltort.	
10.	13./4. 1895	Pohler, Oskar Morwin. Vingüß	16.	1880.	Zfzogau	Zfzogau.
11.	13./4. 1895	Reinhold, Franz Gottfried	3. Mai	1881	Zfzogau	Zfzogau
12.	13./4. 95	Ostweier, August Klopp	16./4.	1881.	Zfzogau	Zfzogau
13.	13./4. 95	Karrer, Wilhelm Max	11./10.	1880	Zfzogau	Zfzogau
14.	13./4. 95.	Schanze, Johanna Hilber	29./10.	1880	Zfzogau	Zfzogau
15	13./4. 95.	Wagner, Johann Paul.	30./7.	1880.	Zfzogau	Zfzogau
16.	13./4. 95	Hähnel, Oskar Rieser.	5./8.	1880	Zfzogau	Zfzogau
17.	13./4. 95.	Lüpfmich, Johann Kofler	7./3.	1881.	Zfzogau	Zfzogau
18.	13./4. 95.	Rindisen, Franz Paul.	15./6.	1881.	Zfzogau	Zfzogau.
19.	13./4. 95.	Tietel, Franz Albert	18./9.	1880	Zfzogau	Zfzogau



4.		5.	6.	7.
Des Vaters oder Vormundes des Inhabers		Angabe, ob das Arbeitsbuch auf An- trag oder mit Zustimmung des Vaters oder Vormundes, oder nach Ergänzung der Zustimmung des Vaters durch die Gemeindebehörde ausgestellt ist.	Angabe über die Beendigung der Schulpflicht.	Bemerkungen.
Name.	Wohnort.			
Georg Friedrich Janssen Kufbau.	Zfopzau.	Wortau.	Offen 1895.	
Carl August Reinhold	Zfopzau	Wortau	Offen 1895	
Leinhard Robert Oetgen Zfopzau.	Zfopzau.	Wortau.	Offen 1895.	
Leinhard Albert Janssen	Zfopzau	Wortau	Offen 1895.	
Carl August Schanze.	Zfopzau	Wortau	Offen 1895	
Carl Janssen Magdau Zfopzau.	Zfopzau.	Wortau	Offen 1895.	
Leinhard Zfopzau	Zfopzau	Wortau	Offen 1895.	
Leinhard Zfopzau.	Zfopzau.	Wortau.	Offen 1895	
Leinhard Zfopzau.	Zfopzau.	Wortau.	Offen 1895	
Leinhard Zfopzau	Zfopzau	Wortau	Offen 1895.	
Leinhard Zfopzau	Zfopzau	Wortau	Offen 1895	





1. Laufende Nummer.	2. Datum der Ausstellung.	3. Des Inhabers oder der Inhaberin				
		a. Vor- und Nachname.	b. Tag.	c. Geburts-		e. letzter dauernder Aufenthaltort.
				Jahr.	Ort.	
20.	13./14. 95.	Weickert, Auguste Olga	24. Oktbr.	1880	Ziefogen	Ziefogen
21.	13./14. 95.	Gerhardt, Maria Käthe	8. April	1881	Ziefogen	Ziefogen.
22.	13./14. 95.	Kurbauer, Ulrike Flore	14. Nov	1881	Ziefogen Kübelberg u. Mittelstapfen	Ziefogen
23.	13./14. 95.	Morgenstern, Ulrike Lise	2. Januar	1881	Ziefogen	Ziefogen
24.	13./14. 95.	König, Karl Otto	22. August	1880	Ziefogen	Ziefogen
25.	13./14. 95.	Cherlein, Marie	22. 19.	1880	Ziefogen	Ziefogen.
26.	13./14. 95.	Rothemann, Maria Louise	18. 6.	1881	Kötha	Ziefogen.
27.	13./14. 95.	Finckh, Auguste Pauline	16. 12.	1881	Ziefogen	Ziefogen
28.	13./14. 95.	Helbig, Ulrike Auguste	15. 12.	1881.	Ziefogen	Ziefogen
29.	16./14. 95.	Beier, Maria Theresia	25. 12.	1881	Ziefogen	Ziefogen.



4.		5.	6.	7.
Des Vaters oder Vormundes des Inhabers		Angabe, ob das Arbeitsbuch auf An- trag oder mit Zustimmung des Vaters oder Vormundes, oder nach Ergänzung der Zustimmung des Vaters durch die Gemeindebehörde ausgestellt ist.	Angabe über die Beendigung der Schulpflicht.	Bemerkungen.
Name.	Wohnort.			
Leinwand Hermann Pfaffen		Vater	Oftau 1895.	
Christoph	Pfaffen.	Vater	Oftau 1895	
Leinwand Wilhelm Garschke.				
Leinwand Christian Thurnheim	Pfaffen	Vater.	Oftau 1895	
Carl Gottlob Beizer	Pfaffen			
<del>Carl Theodor Herzog</del>		Vormund	Oftau 1895.	
Leinwand Eduard Hoffmann.		Vormund	Oftau 1895.	
Ernst Robert Ehrlich	Pfaffen	Vater.	Oftau 1895.	
Wilhelm Emil Prothemann.	Pfaffen	Vater	Oftau 1895.	
J. J. F. F. F.	Pfaffen	Vater	Oftau 1895	
Carl Leinwand Garschke	Pfaffen	Vater	Oftau 1895	
Leinwand Wilhelm Garschke	Pfaffen	Vater	Oftau 1895	



1. Laufende Nummer.	2. Datum der Ausstellung.	3. Des Inhabers oder der Inhaberin				
		a.	b.	c.	d.	e.
		Vor- und Zuname.	Tag.	Jahr.	Geburts- Ort.	letzter dauernder Aufenthaltort.
30	16.14.95	Henker, Anna Emma	25.11.	1880	Rainham, Pfalzgr.	by. Frenkstein
31	16.14.95	Halper, Rudolf Ulrich	18.11.	1877	Wilmshausen, Pfalzgr.	by. Wolkstein
32	16.14.95	Kluge, Maria Theresia	1.11.	1881	Pfalzgr.	Pfalzgr.
33	16.14.95	Crusius, Maria Theresa	13.11.	1880	Pfalzgr.	Pfalzgr.
34	16.14. 95	Kietzel, Fritz Otto	26.10.	1880	Pfalzgr.	Pfalzgr.
35	16.14. 95	Ortel, Karl Emil	19.10.	1880	Pfalzgr.	Pfalzgr.
36	16.14.95. <del>17.11.</del> <del>1881</del>	Crusius, Maria Theresa	13.11.	1880	Pfalzgr.	Pfalzgr.
37	16.14. 95	Müller, Paul Johann	29.12.	1880	Pfalzgr.	Pfalzgr.
38	16.14.95	Stiller, Maria Auguste	11.10.	1880	Pfalzgr.	Pfalzgr.
39	16.14.95	Kreisel, Karl Ulrich	25.11.	1881	Wilmshausen, Pfalzgr.	by. Pfalzgr.



4.		5.	6.	7.
Des Vaters oder Vormundes des Inhabers		Angabe, ob das Arbeitsbuch auf An- trag oder mit Zustimmung des Vaters oder Vormundes, oder nach Ergänzung der Zustimmung des Vaters durch die Gemeindebehörde ausgestellt ist.	Angabe über die Beendigung der Schulpflicht.	Bemerkungen.
Name.	Wohnort.			
Christian August Hähnle	Reinsdorf by. Föhringhausen	Rosenthal	1895	
August Maximilian Haller.	Zschopau	Brotar	1895	1. Mal eingestrichelt am 27. 11. 1895. (F. Nr. 83/95)
Karl Max Kluge	Zschopau	Brotar	1895	
Georg Friedrich Lamprecht	Zschopau	Brotar	1895	
Friedrich Ludwig Kühnel	Zschopau	Brotar	1895	
Friedrich Paul Laose	Zschopau	Brotar	1895	
(K. Nr. 33 von Tafel)				
+++ (Gemeinschaft das das Schreiben eigenes über Jahre)	Zschopau	Rosenthal	1895	
Julius Ernst Liller	Zschopau	Brotar	1895	
Carl Lorenz Reinhold	Zschopau	Brotar	1895	





1. Laufende Nummer.	2. Datum der Anstellung.	3. Des Inhabers oder der Inhaberin				
		a.	b.	c.	d.	e.
		Vor- und Zuname.	Tag.	Jahr.	Ort.	letzter dauernder Aufenthaltort.
40.	16./4. 95.	Kunger, Johann August	9. Juni	1881	Zflogau	Zflogau
41.	16./4. 95.	Schmidt, Carl Georg	15. Mai	1881	Zflogau	Zflogau
42.	16./4. 95.	Schubert, Johann Pa	13. Okt.	1880	Zflogau	Zflogau
43.	16./4. 95.	Hartwig, Frieda Karola Gumma	2. Juli	1878	<sup>Kindheim</sup> <del>Zflogau</del> in Regau	Zflogau
44.	16./4. 95.	Wüller, Auguste Anna	14. Jan.	1881	Zflogau	Zflogau
45.	17./4. 95.	Hönig, August Max	1. Mai	1879	Zflogau	Zflogau.
46.	17./4. 95.	Jobst, Gust Paul	12. 5.	1881.	Zflogau	Zflogau
47.	18./4. 95.	Schänker, Adolf (Pisand)	24. Mai	1880	Yallenberg	Zflogau
48.	18./4. 95.	Uehne, Gust Konrad	7./4	1881	Zflogau	Zflogau
49.	18./4. 95.	Grossmann, Auguste Anna	22./8.	1879 79	Zflogau	Zflogau



4.		5.	6.	7.
Des Vaters oder Vormundes des Inhabers		Angabe, ob das Arbeitsbuch auf An- trag oder mit Zustimmung des Vaters oder Vormundes, oder nach Ergänzung der Zustimmung des Vaters durch die Gemeindebehörde ausgestellt ist.	Angabe über die Beendigung der Schulpflicht.	Bemerkungen.
Name.	Wohnort.			
Karl Gustav Meyer	Zschochau	Vater	Oftau 1895	
Franz Anton Tschmidt	Zschochau	Vater	Oftau 1895	
Leinwig Ludwig Tschmidt	Zschochau	Vater	Oftau 1895	
Leinwig August Karlwig jun.	Zschochau	Vater	Oftau 1893	Genehmigung schriftlich erfüllt
Leinwig August Lippert	Chemnitz	Vormund	Oftau 1895	Genehmigung schriftlich erfüllt
Chr. Richard König	Zschochau	Vater	Oftau 1893	
Georg Louis Stoll	Zschochau	Vater	Oftau 1895	
Karl Gustav Tschmidt	Zschochau	Vormund	Oftau 1895	
Carl Anton Lippert	Zschochau	Vormund	Oftau 1895	
Otto Fischer	Leipzig	Vormund	Oftau 1894	Genehmigung schriftlich erfüllt

Dr. 29 a: Formular-Nachstr. Ernst Rausch, Freiberg



1. Laufende Nummer.	2. Datum der Ausstellung.	3. Des Inhabers oder der Inhaberin				
		a.	b.	c.	d.	e.
		Vor- und Nachname.	Tag.	Jahr.	Geburts- Ort.	letzter dauernder Aufenthaltort.
50.	18./4. 95.	Weiß, Friedrich Karl	11./8.	1880	Zflogau	Zflogau
51.	19./4. 95.	Held, Franz Otto	2./4.	1881.	Zflogau	Zflogau
52.	19./4. 95.	Rause, Volkmar Ernst	17./8.	1880	Zflogau	Zflogau
53.	19./4. 95.	Müller, Lise Frieda	3./5	1881.	Zflogau	Zflogau
54.	19./4. 95.	Studel, Paul Richard	30./1.	1881.	Zflogau	Zflogau
55.	19./4. 95.	Schönherr, Cassia Anna	22./5.	1881	Zflogau	Zflogau
56.	19./4. 95.	Linke, Franz Richard	21./8.	1880	Zflogau	Zflogau
57.	20./4. 95.	Bellmann, Richard Walter.	7./10.	1874.	Gamitz	Zflogau
58.	20./4. 95.	Reich, Anna Cassia	16./1.	1876.	Zflogau	Zflogau
59.	20./4. 95.	Kresser, Paul Rudolf	30./12.	1880	Zflogau	Zflogau



4. Des Vaters oder Vormundes des Inhabers		5. Angabe, ob das Arbeitsbuch auf An- trag oder mit Zustimmung des Vaters oder Vormundes, oder nach Ergänzung der Zustimmung des Vaters durch die Gemeindebehörde ausgestellt ist.	6. Angabe über die Beendigung der Schulpflicht.	7. Bemerkungen.
Name.	Wohnort.			
L. Albin Weiß	Zfopogau	Vater.	Offen 1895.	
Karl Friedrich Jule	Zfopogau	Vater	Offen 1895.	
Kollmann Friedrich	Zfopogau	Vater	Offen 1895.	
Daniel Bunde				
Karl Julius Müller	Zfopogau	Vater	Offen 1895.	
Karl Ludwig Kündel	Zfopogau	Vater	Offen 1895.	
Johann Joseph Kieferer	Zfopogau	Mutter, Vater	Offen 1895.	
Friedrich Albert Lieb	Zfopogau	Vater	Offen 1895.	
	Zfopogau	Vater	Offen 1895.	
August Reich	Zfopogau	Vater	Offen 1895.	1. Mal ausgestellt am 24. 11. 1889. (1. Mal 11/1889)
G. Carl Koster	Zfopogau	Vater	Offen 1895.	



1. Laufende Nummer.	2. Datum der Anstellung.	3. Des Inhabers oder der Inhaberin				
		a.	b.	c.	d.	e.
		Vor- und Nachname.	Tag.	Jahr.	Geburts- Ort.	letzter dauernder Aufenthaltort.
60.	22.14.95.	Schmitt, Ernst Walter	6.11.	1880.	Zpfogau	Zpfogau
61.	22.14.95.	Findeisen, Anna Maria	4.12.	1880	Zpfogau	Zpfogau.
62.	22.14.95.	Hornmola, August Baruford Johannes.	13.12.	1881.	Zpfogau	Zpfogau
63.	23.14.95.	Klaus, Georg Otto.	24.17.	1880	Wpoffolbau, Ludw. by. Aboltsheim.	Zpfogau.
64.	26.14.95.	Helzer, Paul Paul	2.10.	1880.	Zpfogau	Zpfogau
65.	27.14.95.	Klaup, Karl Carl	7.11.	1881	Zpfogau	Zpfogau
66.	29.14.95.	Illger, Maria Helena	11.7.	1880	Zpfogau	Zpfogau
67.	30.14.95.	Finke, Emil Albert	14.2.	1881	<sup>Mittel-Oberstadt</sup> Zpfogau	Zpfogau.
68.	4.15.95.	Richter, Maria Marta	19.12.	1881.	Zpfogau	Zpfogau.
69.	4.15.95.	Rosthoff, Minna Anna	24.12.	1881	Zpfogau	Zpfogau



4.		5.	6.	7.
Des Vaters oder Vormundes des Inhabers		Angabe, ob das Arbeitsbuch auf An- trag oder mit Zustimmung des Vaters oder Vormundes, oder nach Ergänzung der Zustimmung des Vaters durch die Gemeindebehörde ausgestellt ist.	Angabe über die Beendigung der Schulpflicht.	Bemerkungen.
Name.	Wohnort.			
Friedrich Carl Schmidt	Zschopau.	Vater	Oftau 1895.	
Christoph Friedrich	Zschopau	Vater	Oftau 1895.	
Wilhelm Friedrich Carl Bernh. Hornmola	Zschopau.	Vater.	Oftau 1895.	
Carl Friedrich	St. Marien Zschopau.	Vater.	Oftau 1895.	
Osbert Mohr	Melz. d. Zschopau	Vater	Oftau 1895.	
Josef Lutz	Zschopau Kramm	Vater	Oftau 1895.	
Carl Julius Meyer.	Zschopau	Vater.	Oftau 1895.	
Carl August Finke	Zschopau	Vater	Oftau 1895.	
Carl Albin Rißer	Zschopau	Vater	Oftau 1895.	
Leinwig Rottloff	Zschopau	Vater	Oftau 1895.	



1. Laufende Nummer.	2. Datum der Anstellung.	3. Des Inhabers oder der Inhaberin				
		a.	b.	c.	d.	e.
		Vor- und Nachname.	Tag.	Jahr.	Geburts- Ort.	letzter dauernder Aufenthaltort.
70.	8./5. 95.	Conrad, Carl Robert	31. August	1850	Zschopau	Zschopau
71.	8./5. 95.	Müller, Richard Alfred	19. Juni	1881	Lebnitz Gartenkandlung	Zschopau
	13./5. 95.	Berger, Anna Maria	8. Juni	1880	Zschopau	Zschopau
72.	8./5. 95.	Conrad, Carl Robert	31. August	1850	Zschopau	Zschopau
73.	13./5. 95.	Behme, Karl Otto	10. März	1877	Zschopau	Zschopau
74.	<sup>20</sup> 47./5. 95.	Gläser, Ida Ernestine	16. Sept.	1880	Zschopau	Zschopau
75.	20./5. 95.	Müller, Anna Maria	26. 11.	1881	Zschopau	Zschopau
76.	27./5. 95.	Lirker, Richard Paul	7. 18.	1875	Zschopau	Zschopau
77.	30./5. 95.	Gelfert, Anna Ludwig	10. 11.	1881	Lernwitz	Zschopau
78.	6./6. 95.	Frig, Johann Maria	20./3.	1881	Zschopau	Zschopau
79.	15./6. 95.	Kreger, Friedrich Theodor	6./2	1877	Zschopau	Zschopau



4. Des Vaters oder Vormundes des Inhabers		5. Angabe, ob das Arbeitsbuch auf Antrag oder mit Zustimmung des Vaters oder Vormundes, oder nach Ergänzung der Zustimmung des Vaters durch die Gemeindebehörde ausgestellt ist.	6. Angabe über die Beendigung der Schulpflicht.	7. Bemerkungen.
Name.	Wohnort.			
Milfulm Kolmb Conrad.	Zflogau	Vater	Oftau 1895.	
Karl Friedrich Wilhelm Schüler.	Grimitz	Vater	Oftau 1895	Der Vater ist in Genehmigung zur Anstellung dieses Schülers für ein gesetzliches Grund bereits geneigt.
Carl Hermann Ludwig	Zflogau	Vater	Oftau 1894.	
Karl Friedrich Lehme.	Zflogau	Vater	Oftau 1895.	1 <sup>tes</sup> mündig gestellt im Jahre 1891 unter No. 29.
Carl Anton Kaiser	Zflogau	Vater	Oftau 1895.	
Karl Ernst Vogel	Zflogau	Vater	Oftau 1895	
Friedrich August Link.	Zflogau	Vater	Oftau 1890	1 <sup>tes</sup> mündig gestellt im Jahre 1890 unter No. 24.
Joseph-Linn	Zflogau	Vater	Oftau 1895.	
Friedrich Louis Frig.	Zflogau	Vater	Oftau 1895.	
Joseph Friedrich Jung	Zflogau	Vater	Oftau 1895.	





1. Laufende Nummer.	2. Datum der Ausstellung.	3. Des Inhabers oder der Inhaberin				
		a. Vor- und Name.	b. Tag.	c. Geburts-		e. letzte dauernde Aufenthaltort.
				Jahr.	d. Ort.	
80.	20./6. 95.	Langhof, Louise Epa	24./3.	1884	Zfzogen	Zfzogen
81.	20./6. 95.	Kösel, Johann Maria	18./12.	1880	Zfzogen	Zfzogen
82.	22./6. 95.	Kassalsky, Maria Pauline	7./1.	1880	Künigsberg S. G.	Zfzogen
83.	22./6. 95.	Kassalsky, Leopold Nepom.	11./6.	1884	Leipzig	Zfzogen
84.	27./6. 95.	Uhlig, Maria Auguste	28./11.	1880	Zfzogen	Zfzogen
85.	6./7. 95.	Kaase, Ulbin Riford.	11./3.	1877.	Zfzogen. Grodzko bei Wolbrun.	Zfzogen.
86.	11./7. 95.	Richter, Auguste Luise	13./6.	1880.	Zfzogen	Zfzogen
87.	15./7. 95.	Seidel, Anna Auguste	5. Januar	1880	Altlandschke Litauen.	Zfzogen
88.	20./7. 95.	Peter, Emma.	20./10. 1879.	1879.	Zfzogen	Zfzogen
89.	25./7. 95.	Schiefer, Anna Maria	1./3.	1879	Zfzogen	Zfzogen



4.		5.	6.	7.
Des Vaters oder Vormundes des Inhabers		Angabe, ob das Arbeitsbuch auf An- trag oder mit Zustimmung des Vaters oder Vormundes, oder nach Ergänzung der Zustimmung des Vaters durch die Gemeindebehörde ausgestellt ist.	Angabe über die Beendigung der Schulpflicht.	Gemerkungen.
Name.	Wohnort.			
Karl Franz Lenzel	Zschopau	Vater	Oftau 1895	
Karl May Hösel	Zschopau	Vormund	Oftau 1895	
Friedrich Litzner Wesenthal	Zschopau	Vater	Oftau 1894	Am 7./11. 96 ein Dupl. likat an Stelle des ver- loren gegangenen ausb. gestellt
Friedrich Litzner Wesenthal	Zschopau	Vater	Oftau 1895	
Karl Fiedler Pfling.	Zschopau	Vater	Oftau 1895	
Karl August Haase	Wiesdorf by. Kolbensch.	Vater	Oftau 1894	Duplikat. An Stelle eines verloren gegangenen neu ausgestellt.
Robert Emil Binstock	Zschopau	Vater	Oftau 1894	
Karl Emil Seidel	Niederropau	Vater	Oftau 1894	Duplikat ist bei Zustimmung der Gemeindebehörde ausgestellt
Gustav Martin Kubo	Zschopau	Vater	Oftau 1894	
Friedrich Otto Keller Reithaus.	Zschopau	Vormund	Oftau 1893	





1. Laufende Nummer.	2. Datum der Anstellung.	3. Des Inhabers oder der Inhaberin				
		a.	b.	c.	d.	e.
		Vor- und Zuname.	Geburts- Tag. Jahr.		Ort.	letzter dauernder Aufenthaltort.
90.	3./8. 95	Korrmann, Anna Wolwin	5. April	1879	Zschopau	Zschopau
91.	9./8. 95	Schütze, Friedw. 2. Sohn	14. Aug.	1874	Zschopau	Zschopau
92.	10./8. 95	Karwig, Luise 2. Sohn	12./1.	1880	Zschopau i. G.	Zschopau
93.	16./8. 95	Kraft, Lina 2. Sohn	3. Juni	1881	Zschopau	Zschopau
94.	4./9. 95	Grasland, Friedw. Sohn	31./1.	1881	Zschopau	Zschopau
95.	5./9. 95	Schiefer, Karl 2. Sohn	20./3.	1876	Zschopau	Zschopau
96.	23./9. 95	Präner, August 2. Sohn	10./6.	1876	Zschopau	Zschopau
97.	4./10. 95	Ullm, Anton 2. Sohn	26./9.	1879	Zschopau	Zschopau
98.	18./10. 95	Langer, Eva 2. Sohn	21./10.	1876	Zschopau	Grasland
99.	5./12. 95	Seltmann, Rosalie Ulma.	1./4.	1880	Zschopau	Moldau



4.		5.	6.	7.
Des Vaters oder Vormundes des Inhabers		Angabe, ob das Arbeitsbuch auf An- trag oder mit Zustimmung des Vaters oder Vormundes, oder nach Ergänzung der Zustimmung des Vaters durch die Gemeindebehörde ausgestellt ist.	Angabe über die Beendigung der Schulpflicht.	Bemerkungen.
Name.	Wohnort.			
Franz Erdelmann	Zschopau.	Vater.	Offen 1873.	
Franz Philipp Krich	Zschopau	Vormund	Offen 1880.	
Andreas August Karchow	Zschopau	Vater	Offen 1874.	
Carl Friedrich Kraft.	Zschopau	Vormund	Offen 1895.	
Karl Linn. Gropmann	Zschopau	Vater	Offen 1895.	Genehmigung schriftlich erfüllt
Nikolaus Johann Schiefer	Zschopau	Vater	Offen 1891.	Duplikat. fol. Nr. 489 u. 7. 1892.
Karl Adolph Zivold	Zschopau	Vormund	Offen 1890.	Duplikat. p. 42 32. 1890. 32. 190
Erwin August Klein	Zschopau	Vater	Offen 1874.	
Karl Gustav Langer	Zschopau	Vater	Offen 1890.	Stad. anlg. erfüllt am 14. 11. 90. Nr. 38.
Franz Emil Kellmann	Zschopau.	Vater	Offen 1894.	





1. Laufende Nummer.	2. Datum der Anstellung.	3. Des Inhabers oder der Inhaberin				
		a.	b.	c.	d.	e.
		Vor- und Nachname.	geb. Tag.	geb. Jahr.	geb. Ort.	letzter dauernder Aufenthaltort.
100.	6./12. 1895.	Pritsch, Paul Kisprod.	15. Novemb. 1850.	1850.	Mindorlan, Austrian bei Zibitz.	Zschopau.
<del>101.</del>						18
1.	21./1. 1896.	Klemm, Maria Kleiner	5. Januar	1870.	Galsbland h. Kleinberg	Zschopau.



4.		5.	6.	7.
Des Vaters oder Vormundes des Inhabers		Angabe, ob das Arbeitsbuch auf An- trag oder mit Zustimmung des Vaters oder Vormundes, oder nach Ergänzung der Zustimmung des Vaters durch die Gemeindebehörde ausgestellt ist.	Angabe über die Beendigung der Schulpflicht.	Bemerkungen.
Name.	Wohnort.			
Gustav Friedrich Ditzgen	Zschopau	Vater	April 1895	Zeugs Nr. 58/98
Carl Friedrich				
Klemens Winkler	Zschopau	"		
96. <i>hier auf unbestimmte Zeit</i>				
Gustav Oswald Klamm	Zschopau	Vater	April 1893	
<del> </del>				





1. Laufende Nummer.	2. Datum der Anstellung.	3. Des Inhabers oder der Inhaberin				
		a.	b.	c.	d.	e.
		Vor- und Nachname.	Geburts- Tag. Jahr.		Ort.	letzter dauernder Aufenthaltort.
1.	3.11.96.	Winkler, Luise Olga	5. April	1881.	Zsfozau	Zsfozau.
2.	21.11. 1896.	Klemm, Marie Klara	5. Januar	1879	Glebland h. Marienbrunn	Zschopau.
3.	28.11. 1896.	Göckrite, Johanna Klara	6. März	1881	Zsfozau	Zsfozau
4.	3./2. 1896	Winkelmann, Fritz Klara.	18. Febr.	1881.	Zsfozau	Zsfozau
5.	17./2. 1896.	Schaarschmidt, Karl Rudolf	6. Juni	1880	Räumenfandorf h. Zsfozau	Graßfölsdorf
6.	22./2. 1896.	Heinig, Maria Lidija	14. Novbr.	1878	Gablung.	Zsfozau.
7.	25./2. 1896.	Schäuber, Olga Pauline	11. April	1880	Gornau h. Zsfozau.	Zsfozau
8.	29./2. 1896.	Träger, Josef	16. Febr.	1880	Görkau i. L.	Görkau W.
9.	9./3.96.	Weber, Auguste Alma	19. Juni	1881	Zsfozau	Zsfozau.

18 96

Lin  
bif  
(1)

d

O

c

f

c

f

f

f





4.		5.	6.	7.
Des Vaters oder Vormundes des Inhabers		Angabe, ob das Arbeitsbuch auf An- trag oder mit Zustimmung des Vaters oder Vormundes, oder nach Ergänzung der Zustimmung des Vaters durch die Gemeindebehörde ausgestellt ist.	Angabe über die Beendigung der Schulpflicht.	Bemerkungen.
Name.	Wohnort.			
8 96.				
Die Jungferinger'sche Heilung des Wirtens befindet sich auf vorstehender Seite. (letzte Mutterpflicht.)		Wirtens	Offen 1895.	
Georg Oswald Klemm	Zschopau.	Vater	Offen 1893	Jungferinger'sche Heilung schriftlich.
Sine Gätowitz	Zschopau	Vater	Offen 1895.	
Lfr. Friedrich Winkelmann	Zschopau	Vater	Offen 1895	
Karl Langford Hofmeister	Zschopau	Vater	Offen 1894.	
Louis Jirring	Zschopau.	Vater.	Offen 1893	
Georg Anton Gölitz	Lehrnitz	Vater	Offen 1894	Jungferinger'sche Heilung schriftlich.
Georg Seitz	Wettstein i. L.	Wirt	Offen 1894.	
Johann Hermann Fleischer.	Zschopau.	Vater.	Offen 1895	Jungferinger'sche Heilung schriftlich.



1. Laufende Nummer.	2. Datum der Ausstellung.	3. Des Inhabers oder der Inhaberin				
		a.	b.	c.	d.	e.
		Vor- und Zuname.	Tag.	Geburts- Jahr.	Ort.	letzter dauernder Aufenthaltort.
	1896.					
10.	17./3.	Kössner, Anna Olga	4./8.	1876.	Zfopau.	Zfopau.
11.	31./3.	Temmler, Maria Minna	17./7.	1880	Zfopau	Zfopau
12.	4./4.	Golz, Friedrich Max	13./3.	1882	Markus, Zfopau berg.	Zfopau
13.	4./4.	Weber, Auguste Meta	13./2.	1882	Zschopau	Zfopau.
14.	4./4.	Weber, Auguste Frieda	9./9.	1881	Zschopau	Zfopau
15.	4./4.	Kluge, Auguste Anna	6./3.	1882	Zfopau	Zfopau.
16.	4./4.	Weisflog, Kamilla Olga	21./6.	1882	Zeller, berg.	Zfopau
17.	4./4.	Höckel, Max Paul	14./9.	1881.	Zschopau	Zfopau
18.	4./4.	Mauersberger, Justine Emma	7./10.	1881	Peringer, m. d. d. d.	Zfopau.
19.	4./4.	Riedel, Anna Minna	12./4.	1882	Zfopau	Zfopau.



4.		5.	6.	7.
Des Vaters oder Vormundes des Inhabers		Angabe, ob das Arbeitsbuch auf An- trag oder mit Zustimmung des Vaters oder Vormundes, oder nach Ergänzung der Zustimmung des Vaters durch die Gemeindebehörde ausgestellt ist.	Angabe über die Beendigung der Schulpflicht.	Bemerkungen.
Name.	Wohnort.			
Leopold Johann Kössner	Wiesbaden	1.	1.	2 <sup>tes</sup> 92/1891.
Ernst August Gieseler	Wiesbaden	Vater.	Oftener 1896	
Anton Lorenz Goh.	Wiesbaden	Vater	Oftener 1896	
1. Carl Mehl	Wiesbaden	Vater	Oftener 1896.	
2. Carl Mehl	Wiesbaden	Vormund	Oftener 1896.	
3. Ernst August Schütz	Wiesbaden	Vormund	Oftener 1896	
4. Gustav Louis Weißflog.	Wiesbaden	Vormund	Oftener 1896.	
5. Johann Kötter	Wiesbaden	Vater	Oftener 1896.	
6. Leinhard Fröy	Wiesbaden	Vater	Oftener 1896.	
7. Ernst August Kössner	Wiesbaden	Vater	Oftener 1896.	
8. Gustav Adolf Riadal	Wiesbaden	Vater	Oftener 1896.	



1. Laufende Nummer.	2. Datum der Ausstellung.	3. Des Inhabers oder der Inhaberin				
		a.	b.	c.	d.	e.
		Vor- und Nachname.	Tag.	Jahr.	Ort.	letzter dauernder Aufenthaltort.
	1896.					
20.	4/4.	Günther, Maria Meta	16/11.	1881	Zschopau	Zschopau
21.	4/4.	Weber, Linda Anna	9/1.	1882	Zschopau	Zschopau
22.	4/4.	Bock, Paul Emil	14/7.	1881	Zschopau	Zschopau
23.	4/4.	Roscher, Karl Otto	26/6.	1882	Zschopau	Zschopau
24.	4/4.	Uhlmann, Guido Ulman	28/6.	1882	Zschopau	Zschopau
25.	4/4.	Wunderlich, Johann Friedrich	28/9.	1881	Zschopau	Zschopau
26.	4/4.	Gräpler, Ernst August	24/3.	1881	Zschopau	Zschopau
27.	4/4.	Karnisch, Karl Baruford.	17/10.	1881.	Leimbühnen dorf bei Zschopau.	Zschopau
28.	4/4.	Beiger, Johann Emil	27/6.	1882	Zschopau	Zschopau
29.	4/4.	Weichert, Anna Flora	14/3.	1883	Zschopau	Zschopau



4.		5.	6.	7.
Des Vaters oder Vormundes des Inhabers		Angabe, ob das Arbeitsbuch auf An- trag oder mit Zustimmung des Vaters oder Vormundes, oder nach Ergänzung der Zustimmung des Vaters durch die Gemeindebehörde ausgestellt ist.	Angabe über die Beendigung der Schulpflicht.	Bemerkungen.
Name.	Wohnort.			
A. J. Julius Gauthier <i>Auguste Friedr. Jul. Gauthier</i>		Vater	Oftabr 1896.	
Friedr. Moritz Metzger	Zschopau.	Vormund.	Oftabr 1896.	
Carl Guinny Schöna	Zschopau	Vormund.	Oftabr 1896.	Gerechtfertigung schriftlich vorliegend
Karl Moritz Koseker	Zschopau	Vater	Oftabr 1896.	
Leop. August Wilmann	Zschopau	Vater	Oftabr 1896.	
Friedrich Wilhelm Wendelich.	Zschopau	Vater	Oftabr 1896.	
Friedrich Peter Grosler.	Zschopau	Vater	Oftabr 1895	
Johann Christoph Jannitz	Zschopau	Vater	Oftabr 1896	
Leop. Johann Leiger		Vater	Oftabr 1896.	
Guinny Lorenz Winkler		Vater	Oftabr 1896	





1. Laufende Nummer.	2. Datum der Ausstellung.	3. Des Inhabers oder der Inhaberin				
		a.	b.	c.	d.	e.
		Vor- und Zuname.	Tag.	Jahr.	Ort.	letzter dauernder Aufenthaltort.
	1896.					
30.	4./4.	Ehnerst, Anna Lina	13/11.	1881	Zschopau	Zschopau
31.	4./4.	Weber, Franz Josef	4/10.	1881	Zschopau	Zschopau
32.	4./4.	Weber, Georg Arthur	21/6.	1881	Zschopau	Zschopau
33.	4./4.	Fritzsche, Emil Franz	16/4.	1882	Zschopau	Zschopau
34.	4./4.	Preisler, Anna Julia	13/8.	1881	Zschopau	Zschopau
35.	4./4.	Dahnert, Alina Klara	17/10.	1881	Zschopau	Zschopau
36.	4./4.	Tennler, Friedrich Paul	14/2.	1882	Zschopau	Zschopau
37.	4./4.	Wolf, Paul Anton	16/5.	1882	Zschopau	Zschopau
38.	7./4.	Schüler, Auguste Anna	17/3.	1882	Zschopau	
39.	7./4.	Mitternwei, Gust Alwin	17/2.	1882	Wöblitz	Zschopau



4.		5.	6.	7.
Des Vaters oder Vormundes des Inhabers		Angabe, ob das Arbeitsbuch auf An- trag oder mit Zustimmung des Vaters oder Vormundes, oder nach Ergänzung der Zustimmung des Vaters durch die Gemeindebehörde ausgestellt ist.	Angabe über die Beendigung der Schulpflicht.	Bemerkungen.
Name.	Wohnort.			
Karl Gottlieb Lohm.		Vater	Ofters 1896.	
Karl Gustav Mubner. Zschopau		Vater	Ofters 1896.	
Karl Hermann Mubner		Vater	Ofters 1896.	
Franz Friedr. Erichsen Zschopau.		Vater	Ofters 1896.	
Friedrich Albert Friedrich. Zschopau		Vater	Ofters 1896.	
Friedrich August Wilhelm		Vater	Ofters 1896.	
Joseph Friedrich Krumpholtz		Vater	Ofters 1896.	
Fri. Aug. Albert Gropf. Zschopau		Vater	Ofters 1896.	
F. August Gropf	Zschopau	Vater	Ofters 1896.	
H. Gottlieb Mittergossner Zschopau		Vater	Ofters 1896.	





1. Laufende Nummer.	2. Datum der Ausstellung.	3. Des Inhabers oder der Inhaberin				
		a.	b.	c.	d.	e.
		Vor- und Nachname.	Tag.	Geburts- Jahr.	Ort.	letzter dauernder Aufenthaltort.
	1896.					
40.	7/14.	Lautenschläger, Maria 'Rosa	2/12.	1881	Zschopau	Zschopau
41.	7/14.	Schmidt, Andreas Paul	16/7.	1881	Zschopau	Zschopau
42.	7/14.	Mauersberger, Maria Milza	23/10.	1881	Zschopau	Zschopau
43.	7/14.	Weber, Eva Maria	2/6.	1882	Zschopau	Zschopau
44.	7/14.	Minkos, Eva Lina	16/2.	1882	Zschopau	Zschopau
45.	7/14.	Löschner, Anna Minna	4/10.	1881	Krumher, Zschopau mersdorf.	Zschopau
46.	7/14.	Lorenz, Anna Rosa	28/9.	1881	Zschopau	Zschopau
47.	7/14.	Georgi, Marg. Richard	28/8.	1881	Zschopau	Zschopau
48.	7/14.	Puschmann, Joseph Otto	11/9.	1881	Zschopau	Zschopau
49.	7/14.	Dietze, Paul Gustav	25/9.	1881	Zschopau	Zschopau



4.		5.	6.	7.
Des Vaters oder Vormundes des Inhabers		Angabe, ob das Arbeitsbuch auf An- trag oder mit Zustimmung des Vaters oder Vormundes, oder nach Ergänzung der Zustimmung des Vaters durch die Gemeindebehörde ausgestellt ist.	Angabe über die Beendigung der Schulpflicht.	Bemerkungen.
Name.	Wohnort.			
Carl Julius Lautenschläger	Kornmund	Vormund	Offen 1896	
Johann Andreas Specht	Wegau	Vater	Offen 1896	
Karl & August Wimmer gpr		Vormund	Offen 1896	
Lise Wilhelmine Weber	Wegau	Vater	Offen 1896	Genehmigung hoffentlich erfolgt.
Lieserl Marie Friedrich	Wegau	Vater	Offen 1896	
J. Friedrich Guster	Löffelau		Offen 1896	
Friedrich Anton Lorenz		Vormund	Offen 1896	
Johann Richard Georgi		Vater	Offen 1896	
Karl Ludwig Georg Kuffmann		Vater	Offen 1896	
Otto Gustav Dinger		Vater	Offen 1896	



1. Laufende Nummer.	2. Datum der Ausstellung.	3. Des Inhabers oder der Inhaberin				
		a.	b.	c.	d.	e.
		Vor- und Nachname.	Tag.	Geburts- Jahr.	Ort.	letzter dauernder Aufenthaltort.
	1896.					
50.	7./14.	Wehner, Maximiliana	21/5	1882	Zschopau	Zschopau
51.	7./14.	Martin, Maria Johanna	11/8.	1881	Zschopau	Zschopau
52.	7./14.	Schmitt, Paul Otto	22/2.	1882	Zschopau	Zschopau
53.	7./14.	Thomas, Marie Wieland	7/14.	1882	Buchholz	Zschopau
54.	7./14.	Müller, Emil Wolf	14/14.	1882	Witzsch, Dorf	Zschopau
<sup>5</sup> 54.	7./14.	Beier, Louis Friedrich	22./3.	1882	Zschopau	Zschopau
56.	7./14.	Matthes, Auguste Anna	1/3.	1882	Zschopau	Zschopau
57.	7./14.	Melzer, Louis mann	13/2.	1882	Zschopau	Zschopau
58.	7./14.	Keinert, Marie Louis	3/7.	1881	Zschopau	Zschopau
59.	8./14.	Vogel, Amalie Friedrich	18/12.	1881	Zschopau	Zschopau



MM

4.		5.	6.	7.
Des Vaters oder Vormundes des Inhabers		Angabe, ob das Arbeitsbuch auf An- trag oder mit Zustimmung des Vaters oder Vormundes, oder nach Ergänzung der Zustimmung des Vaters durch die Gemeindebehörde ausgestellt ist.	Angabe über die Beendigung der Schulpflicht.	Bemerkungen.
Name.	Wohnort.			
Friderich Gustav Meyer	Koblenz	Vater	Oftener 1896.	
Karl Ludwig Hordal	Hornum	Vormund	Oftener 1896.	
August Otto	Quintz.	Vater	Oftener 1896.	
Karl Wilhelm Thomas	Weggen	Vater	Oftener 1896.	
Karl Gustav Müller		Vater	Oftener 1896.	
Friderich Gottlob Leino		Vater	Oftener 1896.	
Christian Lauritz Wulff		Vater	Oftener 1896.	
Karl Friderich Meyer		Vater	Oftener 1896.	
Johann Jacobus Freiwald		Vater	Oftener 1896.	
Albin Moritz	Wogel.	Vater	Oftener 1896.	



1. Laufende Nummer.	2. Datum der Ausstellung.	3. Des Inhabers oder der Inhaberin				
		a.	b.	c.	d.	e.
		Vor- und Nachname.	Tag.	Jahr.	Ort.	letzter dauernder Aufenthaltort.
	1896					
60.	8./4.	Heinitz, Karl Otto	31/3.	1882	Zschopau	Zschopau
61.	8/4. 96.	Klemm, Johann Leon.	21.	Juni 1882.	Goldthaus Görschütz	Zschopau
62.	8./4.	Oehme, Johann Lina	6/1.	1882	Zschopau	Zschopau
63.	8./4.	Heij, Ludwig Friedr.	2/6.	1882	Zschopau	Zschopau
64.	8./4.	Müller, Pauline Anna	26/9.	1881	Zschopau	Zschopau
65.	9./4.	Sachs, Emil Hermann	15/6.	1880	Oberweisau thal	Zschopau.
66.	9./4.	Wagner, Friedrich Robert	10/2.	1882	Zschopau.	Zschopau
67.	10./4.	Hillig, Ernst Eugen	2/11.	1881	Wasa in Sinnland	Zschopau
68.	11./4.	Schmidt, Bruno	13/2.	1882	Zschopau	Zschopau
69.	13./4.	Minkos, August Riford	6/10.	1881	Zschopau	Zschopau



4.		5.	6.	7.
Des Vaters oder Vormundes des Inhabers		Angabe, ob das Arbeitsbuch auf An- trag oder mit Zustimmung des Vaters oder Vormundes, oder nach Ergänzung der Zustimmung des Vaters durch die Gemeindebehörde ausgestellt ist.	Angabe über die Beendigung der Schulpflicht.	Bemerkungen.
Name.	Wohnort.			
Louise Friedrich Klinge.		Vormund	Offen 1896	
Arnold Gustav Kluun Zschopau		Vater.	Offen 1896	
Liese Friedrich Oppe Zschopau		Vater.	Offen 1896.	
Paul Aug. Ory Zschopau		Vater	Offen 1896.	
Linnig Gustav Müller Zschopau		Vater	Offen 1896.	
Gustav Hermann Pöschel Zschopau.		Vater.	Offen 1896 <sup>11</sup>	
Christian Friedrich Görner.		Vater. Vormund.	Offen 1896.	
Chr. Ferd. Hillig Zschopau		Vater	Offen 1896.	
Carl Schmidt Zschopau		Vormund	Offen 1896	
Julius Alwin Minkos Zschopau		Vater	Offen 1896.	



1. Laufende Nummer.	2. Datum der Ausstellung.	3. Des Inhabers oder der Inhaberin				
		a.	b.	c.	d.	e.
		Vor- und Nachname.	Tag.	Geburts- Jahr.	Ort.	letzter dauernder Aufenthaltort.
70.	13/4. 96.	Weber, Paul Louis	19/9.	1881	Zschopau.	Zschopau
71.	15/4.	Müller, Franz Paul	26/4.	1882	Zschopau	Zschopau
72.	13/4. 96	Rudolph, August "Günther"	2/11.	1881	Lengefeld i. Geb.	Zschopau
73.	13/4. 96.	Rudolph, Karl Leon "Karl"	11/9.	1881	Zschopau.	Zschopau
74.	13/4. 96.	Stephan, Karl Otto	22/9.	1881 <sup>1</sup>	Zschopau	Zschopau
75.	14/4.	Conrad, Wilhelm "Karl"	8/3.	1882	Zschopau	Zschopau
76.	15/4.	Heeger, Augustin "Günther"	23/5.	1882	Zschopau	Zschopau
77.	15/4.	Bellmann, Fritz	3/4.	1882	Zschopau	Zschopau
78.	20/4.	Steudel, Hermann "Friedrich"	20/9.	1881.	Zschopau	Zschopau.
78.	22/4.	Haase, Ernst Otto	27/2.	1882	Zschopau	Zschopau



4.		5.	6.	7.
Des Vaters oder Vormundes des Inhabers		Angabe, ob das Arbeitsbuch auf An- trag oder mit Zustimmung des Vaters oder Vormundes, oder nach Ergänzung der Zustimmung des Vaters durch die Gemeindebehörde ausgestellt ist.	Angabe über die Beendigung der Schulpflicht.	Bemerkungen.
Name.	Wohnort.			
Karl Gottlob Wilhelm	Kornmund		Oftener 1896.	Dirigibel und, gestellt am 20. Juli 1896.
Karl Franz	Mühlau	Vater	Oftener 1896	
Joseph Friedberg Lorenz H. H.		Kornmund	Oftener 1896.	
Karl Friedrich Rudolph		Vater	Oftener 1896.	
Karl Hermann Stephan		Vater	Oftener 1896.	
Wilhelm Robert Lorenz	Wofzen	Vater	Oftener 1896	
Joseph	Wofzen	Vater	Oftener 1896.	
R. Sellmann	Lochpau	Vater	Oftener 1896.	
Ernst Wilhelm Hendel	Wofzen	Vater	Oftener 1896.	Nicht dirigibel! wollte nicht für fahren.
Karl Gustav Josef	"	Vater	Oftener 1896.	





1. Laufende Nummer.	2. Datum der Ausstellung.	3. Des Inhabers oder der Inhaberin				
		a.	b.	c.	d.	e.
		Vor- und Zuname.	Tag.	Geburts- Jahr.	Ort.	letzter dauernder Aufenthaltort.
79.	27/4. 96.	Ulbricht, Paul <u>Oskar</u>	28/5.	1882	Zschochan	Zschochan
80.	29/4.	<sup>gest. Schwager</sup> Kende, Maria <u>Olga</u>	14/5.	1882	Zschochan	"
81.	1/5. 96.	Hofmann, <u>Johann</u> <u>Anna</u>	18/4.	1882	Zschochan	"
82.	1/5. 96.	Morgenstern, <u>Paul</u> <u>Otto</u>	5/1.	1882	Zschochan	"
83.	29/5. 96.	Liebmann, <u>Kurt Georg</u>	9/6.	1882.	<sup>Adorf</sup> Zschochan	"
84.	5/5. 96.	Meyer, <u>Karola</u> <u>Josef</u>	26/3.	1878	Gornau b. Zschochan	Zschochan.
85.	8/5.	Ludwig, <u>Edw</u> <u>Martha</u>	15/11.	1876	Freiberg	Zschochan
86.	9/5. 96.	Schmidt, <u>Ottilia</u> <u>Anna</u>	1/3.	1882	Zschochan	Zschochan
87.	11/5. 96.	Richter, <u>Anna</u> <u>Luise</u>	15/1.	1882	Zschochan.	"
88.	27/5. 96.	Müller, <u>Anton</u> <u>Franz</u>	28/8.	1878	Zschochan	Zschochan



4.		5.	6.	7.
Des Vaters oder Vormundes des Inhabers		Angabe, ob das Arbeitsbuch auf An- trag oder mit Zustimmung des Vaters oder Vormundes, oder nach Ergänzung der Zustimmung des Vaters durch die Gemeindebehörde ausgestellt ist.	Angabe über die Beendigung der Schulpflicht.	Bemerkungen.
Name.	Wohnort.			
Joseph Friedrich Schneider	Wiesbaden	Vormund	Offener 1896	
Joseph Pflanz	"	Vater	" 1896	
Karl Friedrich August Hoffmann	"	Vormund	" 1896	
Karl Friedrich Christoph	"	Vater	" 1896	
Karl Gustav Liebmann	"	Vater	" 1896	
Frans Richard Meyer	St. Joh. im Kamt.	Staf. 108. d. d. Offener 1892. Genehmigung des Vaters erfolgt.		
Frans. Aug. Ludwig	Julibrunnen b. Jockburg.	Vater	Offener 1891.	Genehmigung des Vaters liegt hoffentlich vor.
Adolph Ernst Schmidt	Wiesbaden.	Vater	Offener 1896.	
Joseph Friedrich Pfeiffer	"	Vater	" 1896	
Friedrich Anton	Müllers	Vater	" 1896	





1. Laufende Nummer.	2. Datum der Anstellung.	3. Des Inhabers oder der Inhaberin				
		a.	b.	c.	d.	e.
		Vor- und Nachname.	Tag.	Geburts- Jahr.	Ort.	letzter dauernder Aufenthaltort.
89.	30/5.96	Acj, Johann Lina	13/1.	1880	Zschopau	Zschopau
90.	30/5.96	Peter, Auguste Maria	16/11.	81	Zschopau	Zschopau
91.	1/6.96	Bäppler, Maria Lu	1/6.	82	"	"
92.	2/6.96	Uhlmann, Lina Margta.	12/12.	1881	Triebach u. Wolken, priv.	"
93.	3/6.	Beckert, Maria Lina	7/9.	1881	Zschopau	"
94.	4/6.	Wunderlich, Johanne Elsa	3/3.	1882	Zschopau	"
95.	10/6.	Kull, Maria Lina	29/6.	1881	"	"
96.	19/6.	Schmidt, Maria Klara	24/1.	1882	"	"
97.	22/6.	Müller, Christa Kirst	20/10.	1881	"	"
98.	30/6.	Findeisen, Klara Kath.	8/10.	1881	"	"



4.		5.	6.	7.
Des Vaters oder Vormundes des Inhabers		Angabe, ob das Arbeitsbuch auf An- trag oder mit Zustimmung des Vaters oder Vormundes, oder nach Ergänzung der Zustimmung des Vaters durch die Gemeindebehörde ausgestellt ist.	Angabe über die Beendigung der Schulpflicht.	Bemerkungen.
Name.	Wohnort.			
Leopold Ludwig Alm	Zyffgen	Vater	Offen 1894	
Martin Gustav Pater		Vater	Offen 1896	
Ludw. Wilhelm Lüpfel		Vater	" 1896	
Albin Mannmann	Zyffgen	Vater	" 1896	
Joseph Friedrich Oswald Reich		"	" 1896	
Ernst für Genehmigung befindet sich unter Nr. 122 dieser Journal vom 10ten 1894 am Ende angebracht		Vater	" 1896	
Gustav Kull		Vater	" 1895	
Ludw. Ludwig Otto Zyffgen		Vater	" 1896	
Rob. Carl Müller	Zyffgen	Vater	" 1896	
Herr Robert Ludwig Zyffgen		Vater	" 1896	





1. Laufende Nummer.	2. Datum der Ausstellung.	3. Des Inhabers oder der Inhaberin				
		a.	b.	c.	d.	e.
		Vor- und Zuname.	Geburts- Tag. Jahr.		letzter dauernder Aufenthaltort.	
99.	4/7. 96.	Höckel, Anna Anna	30/10.	1876	Zschopau	Zschopau
100.	4/7. "	Chulich, Anna (Mutter)	30/3.	1881	Zschopau	"
101.	18/7. "	Franz, Maria Selawa	3/3.	1881	Zschopau	"
102.	21/7. "	Schwippenhauer August	1/5.	1878.	Buchholz	"
103.	14/8. 96.	Uhlmann, Julius Alfred	11/9.	1878.	Zschopau	"
104.	6/8. 96.	Günther, Gust Robert	17/4.	1852	Zschopau	Zschopau
105.	11/8. 96.	Franz, Gust Richard	15/2.	1852.	Zschopau	"
106.	11/8. 96.	Lehmann, Paul Levin	15/4.	1852	Zschopau	"
107.	15/8. "	Schwerdtner, Maria Anna	26/2.	1850.	Zschopau	"
108.	24/8. "	Rümmel, Johann Karl	25/12.	1878.	Zschopau	"



4.		5.	6.	7.
Des Vaters oder Vormundes des Inhabers		Angabe, ob das Arbeitsbuch auf An- trag oder mit Zustimmung des Vaters oder Vormundes, oder nach Ergänzung der Zustimmung des Vaters durch die Gemeindebehörde ausgestellt ist.	Angabe über die Beendigung der Schulpflicht.	Bemerkungen.
Name.	Wohnort.			
Karl Paul Göbel, Pfleger		Vater	Offen 1891.	
Karl August Bruno Ehrlich	"	"	" 1895.	
Wilhelm Louis Fuchs	"	"	" 1895	
Karl Schreyer	Stettin	"	" 1892	Genehmigung liegt schriftl. vor 1. Okt. I. 37. 8.
Heinrich Wilton Pfleger		Vormund	" 1892 <sup>3</sup>	
Karl Robert Günter		Vater	Offen 1896.	
Karl Hermann Franz		"	" 1896.	
Karl Moritz Ernst		"	" 1896.	
Karl Albin Schmidt Pfleger		Vater	" 1894.	
Ernst Franz Kühn		"	" 1892	





1. Laufende Nummer.	2. Datum der Anstellung.	3. Des Inhabers oder der Inhaberin				
		a.	b.	c.	d.	e.
		Vor- und Nachname.	Geburts- Tag. Jahr.		Ort.	letzter dauernder Aufenthaltort.
	1896,					
100.	3/9. 96.	Hispbach, Maria Simon	8.	Juli 1879	<del>Wolkstein</del> Zschopau.	Zschopau.
110.	7/9.	Schubert, Maria Olga	6./1.	1881.	Zschopau	"
111.	26/9.	Hähle, Emma Berger	14/12.	1877	Erfordia	Zschopau
112.	5./10.	Pemmler, Ernestine Hartmann	9./7.	1881	Zschopau	Zschopau.
113.	6./10.	Gottschald, Maria Simon	24./10.	1880.	"	"
114.	12/10.	Pietze, Paul Hermann	17/8.	1880	"	"
115.	17/10.	Zierold, Emma Maria	3./8.	1881.	"	Kunzberg.
116.	4./11.	Schöne, Linda	10./9.	1876.	"	Zschopau
117.	3./11. 96.	Langer, Eva Klara	11./10	1878.	Zschopau.	Kunzberg
118.	24./11. 96.	Uhlmann, Karl Gottfried	24./12 13./7.	778.	Zschopau	Zschopau



4.		5.	6.	7.
Des Vaters oder Vormundes des Inhabers		Angabe, ob das Arbeitsbuch auf An- trag oder mit Zustimmung des Vaters oder Vormundes, oder nach Ergänzung der Zustimmung des Vaters durch die Gemeindebehörde ausgestellt ist.	Angabe über die Beendigung der Schulpflicht.	Bemerkungen.
Name.	Wohnort.			
Josann Linztagall	Mißdorf	Vater	April 1894	
Karl Gottlob Schu- bertz	Zschopau	Mutter	1895	108 den Just. O. d. d. d. d. Gemeindebeh. der vorg. d.
Joseph Häbler	Gammitz	Vater	1892	Geistl. Genehmigung f. Oktober I. 37. 8.
Friedrich Gustav Trübner	Zschopau	Vater	1896	
Just. Albin Gottschald	"	Vater	1895	Geistl. Genehmigung f. Oktober I. 37. 8.
Otto Gustav Ditzel	"	Vater	1895	
Franz Emil Lerold	"	Vater	1896	
Herr Albin Lehmann	"	Vater	1891	
Karl Gustav Langer	"	Vater	1893	
Karl Johann Wilhelm	"	Vater	1892	













1. Laufende Nummer.	2. Datum der Anstellung.	3. Des Inhabers oder der Inhaberin					
		a.	b.	c.		d.	e.
		Vor- und Nachname.	Tag.	Jahr.	Ort.	letzter dauernder Aufenthaltort.	
						18	
1.	12./1.	Burek, Robert.	24./8.	1878	Latek by. Lann in Böhmen.	Prüca in Böhmen.	
2.	9./2.	Gärtner, Luettina Friedr.	3./7.	1876	Krumhermers, Dorf, (Böggab.)	Zschopau	
3.	13./7.	Baldau, Ernst Hr.	8./1.	1882	Zschopau	"	
4.	4./3.	Konrad, Robert Friedr.	9./5.	1882	Zschopau	"	
5.	19./3.	Schmidt, Minna Friedr.	10./8.	1880	"	"	
6.	5/4. 97.	Fritzsche, Gustav Friedr.	14/8.	1877.	Lengsfeld i. Grb.	"	
7.	17/14. 97.	Brandt, Frieda Friedr.	13. febr.	1883.	Großschalt. Dorf.	"	
8.	17/14. 97.	Wagner, Maria Ely.	23/10.	1883.	Zfzogau.	Zfzogau.	
9.	15/14. 97.	Schubert, Alma Wass.	21/10	1882.	Krümger, m. d. Dorf.	Zfzogau.	



4.		5.	6.	7.
Des Vaters oder Vormundes des Inhabers		Angabe, ob das Arbeitsbuch auf An- trag oder mit Zustimmung des Vaters oder Vormundes, oder nach Ergänzung der Zustimmung des Vaters durch die Gemeindebehörde ausgestellt ist.	Angabe über die Beendigung der Schulpflicht.	Bemerkungen.
Name.	Wohnort.			
92.				
Gabriel Buzek	Dorna Kobromeritz bz. Laurin in Böhmern	Vater.	Off. 1893.	Verf. d. Landungsg. 1. Akt. I. 37. 3. Auf dem Landungsplatze in der Lage u. Oberbühnen.
Karl Jinn. Oehme	Krumhermers, Dorf.	Vormund.	Off. 1891.	Verf. d. Landungsg. Akt. I. 37. 5.
Gustav Johann Ludwig Hochgraf		Vater.	Off. 1896.	
Robert Lönnow	Hochgraf.	Vater.	Off. 1896.	
Konst. Julius Dywidz.	"	Vater	Offen 1895.	
Konst. Schubert.	Lewysfeld.	+	Offen 1892.	Juglicher aus Halle nicht eingebürgert von gausordunnen Erbschaftsbüch.
Julius Enffeband	Zschornewitz	Vormund	Offen 1897	
Johann Gustav Oskar von Zschornewitz	Zschornewitz	Vater	Offen 1897	
Julius Köpcke.	Zschornewitz.	Vormund.	Offen 1897	



1. Laufende Nummer.	2. Datum der Ausstellung.	3. Des Inhabers oder der Inhaberin				
		a.	b.	c.	d.	e.
		Vor- und Zuname.	Tag.	Geburts- Jahr.	Ort.	letzter dauernder Aufenthaltort.
10.	17/14. 97	Gresler, Alma Wita	21/9.	1882	Zfzogau	Zfzogau
11.	"	Wattress, Maria Clara	27/6.	1883.	Zfzogau	Zfzogau.
12.	"	Kreisel, Auguste Minna	8/6.	1883.	St. Prokopdorf	Zfzogau
13.	"	Wilmann, Wita	20/4.	1883.	Zfzogau	Zfzogau.
14.	"	Weier, Karl Otto	30/5.	1883.	Geiselsberg, Loos.	Zfzogau.
15.	19/14.	Köhnel, Gustav August	14/1.	83.	Zfzogau.	Zfzogau
16.	17/14. 97	Brünnel, Paul Rudolf	23/1.	1883	Zfzogau	Zfzogau.
17.	17/14. 97	Feig, Maria Luise	9/1.	1883	Zfzogau	Zfzogau
18.	17/14. 97	Gelfert, August Luise	2/5.	83	Grünitz	Zfzogau
19.	"	Frenzel, Auguste Anna	2/5.	1883	Zschopau	"



4.		5.	6.	7.
Des Vaters oder Vormundes des Inhabers		Angabe, ob das Arbeitsbuch auf An- trag oder mit Zustimmung des Vaters oder Vormundes, oder nach Ergänzung der Zustimmung des Vaters durch die Gemeindebehörde ausgestellt ist.	Angabe über die Beendigung der Schulpflicht.	Bemerkungen.
Name.	Wohnort.			
Friedrich Wilhelm Geßler	Zschopau	Vater	Ofton 1897	
Karl Friedrich Lange	Zschopau	Vormund	Ofton 1897	
Erwin König	Zschopau	Vater	Ofton 1897	
Karl Gaffel	Zschopau	Vater	Ofton 1897	
Paul Otto Höb	Zschopau	Vormund	Ofton 1897	
Karl Lustig	Zschopau	Vormund	Ofton 1897	
Ernst Wolff	Lützenau	Vater	Ofton 1897	
Friedrich Louis Feig	Zschopau	Vater	Ofton 1897	
Joseph Gulfs	Lützenau	Vater	" "	
Erwin Otto Lange	Lützenau	"	" "	



1. Laufende Nummer.	2. Datum der Ausstellung.	3. Des Inhabers oder der Inhaberin				
		a.	b.	c.	d.	e.
		Vor- und Nachname.	Tag.	Jahr.	Ort.	letzter dauernder Aufenthaltort.
20.	20/4 97	Wagner, Anna <u>Ludwig</u>	3./11.	1882.	Zfzogau	Zfzogau
21.	,	Grünert, Klara <u>Salma</u>	16./9.	1882	Tafelberg b. Annaberg.	Zfzogau.
22.	,	Schönher, Anna <u>Wawa</u>	15./9.	1882	Leubitz b. Wolkstein	Zfzogau.
23.	,	Beyer, Waw <u>Sam</u>	19./4.	1883.	Sigmundsdorf b. Zfzogau	Zfzogau.
24.	,	Wegner, Frieda <u>Wawa</u>	11./7.	82	<sup>Mitgl. d. Post</sup> Zfzogau	Zfzogau gründet d. 16. 15. 82.
25.	,	Taubert, Emilie <u>Pauline</u>	9./12.	1882	Gilbertsdorf b. Gemnitz.	Zfzogau
26.	,	Preisler, Wawa <u>Wawa</u>	9./9.	1882.	Zfzogau.	Zfzogau
27.	10/14 97	Sindree, Frau <u>Sindree</u>	18./9.	1882.	Sindsdorf bei Zfzogau.	Zfzogau.
28.	,	Schöne, Anna <u>Olya</u>	14./5.	1883.	Zfzogau.	Zfzogau.
29.	,	Wüller, Frau <u>Klara</u>	6./11.	1882.	Zfzogau.	Zfzogau.



4.		5.	6.	7.
Des Vaters oder Vormundes des Inhabers		Angabe, ob das Arbeitsbuch auf An- trag oder mit Zustimmung des Vaters oder Vormundes, oder nach Ergänzung der Zustimmung des Vaters durch die Gemeindebehörde ausgestellt ist.	Angabe über die Beendigung der Schulpflicht.	Bemerkungen.
Name.	Wohnort.			
Johann Wagner	Zfzogau	Vater	Ostern 1897	
Paul Hermann Gering	Zfzogau	Vater	Ostern 1897	
Leinhard May	Zfzogau	Vater	Ostern 1897	
Gustav Albin Gottschalk	Zfzogau	Vormund	Ostern 1897	
Carl Heinrich	Zfzogau	Vater	Ostern 1897	
Karl Emil	Keeber	Vater	Ostern 1897	
Friedrich August	Zfzogau	Vater	Ostern 1897	
Friedrich August Lindner	Wiesenstein	Vormund	Ostern 1897	Vörtl. Genehmigung J. Nr. I. 378.
Friedrich August Lotz	Zfzogau	Vormund	Ostern 1897	
Friedrich Anton Müller	Zfzogau	Vater	Ostern 1897	





1. Laufende Nummer.	2. Datum der Ausstellung.	3. Des Inhabers oder der Inhaberin				
		a.	b.	c.	d.	e.
		Vor- und Nachname.	Tag.	Jahr.	Ort.	letzter dauernder Aufenthaltort.
30.	10./14. 97.	Kanische, Karl <u>Wenz</u>	17./9.	1882.	Zfzogau <sup>d</sup>	Zfzogau <sup>d</sup> .
31.	,	Ploose, <u>Guld</u> in <u>Chitabul</u>	28./9.	1882.	Lippsdrana	Zfzogau <sup>d</sup>
32.	,	Schubert, <u>Lenn</u> <sup>2</sup> <u>franz</u>	16./9.	1882.	Zfzogau <sup>d</sup> .	Zfzogau <sup>d</sup>
33.	11./14. 97.	Schwerdtner, <u>Marie</u> <u>Elga</u>	10./5.	1883.	Zfzogau <sup>d</sup> .	Zfzogau <sup>d</sup>
34.	,	Frohnere, <u>Karl</u> <u>Günther</u>	5./12.	1882.	Zfzogau <sup>d</sup> .	Zfzogau <sup>d</sup>
35.	,	Fierold, <u>Marie</u> <u>Gertrud</u>	20./11.	1882.	Zfzogau <sup>d</sup> .	Zfzogau <sup>d</sup> .
36.	,	Kalster, <u>Emma</u> <u>Hilda</u>	2./1.	1883.	Zfzogau <sup>d</sup>	Zfzogau <sup>d</sup> .
37.	12./14. 97.	Proßwimmer, <u>Emma</u> <u>Elga</u>	6./6.	1883.	Zfzogau <sup>d</sup> .	Zfzogau <sup>d</sup> .
38.	,	Klemm, <u>Anna</u> <u>Hanna</u>	29./6.	1883.	Gelbstham <sup>d</sup> G. Harribrog.	Zfzogau <sup>d</sup> .
39.	,	Weener, <u>Paul</u> <u>Otto</u>	18./3.	1883.	Mühlberg.	Zfzogau <sup>d</sup> .





4.		5.	6.	7.
Des Vaters oder Vormundes des Inhabers		Angabe, ob das Arbeitsbuch auf An- trag oder mit Zustimmung des Vaters oder Vormundes, oder nach Ergänzung der Zustimmung des Vaters durch die Gemeindebehörde ausgestellt ist.	Angabe über die Beendigung der Schulpflicht.	Bemerkungen.
Name.	Wohnort.			
Johann Kariß	Jornau h. Zfzogau.	Vormund.	Ofton 1897.	Kaisl. Genehmigung. P. Nr. I. 37. 8.
Kas. Plesje	Zfzogau	Vater	Ofton 1897	
Karl Gottlob Künbert	Hennitz.	Vater	Ofton 1897.	
Karl Hermann Sporn	Zfzogau	Vater	Ofton 1897.	
August Trösch	Zfzogau.	Vater	Ofton 1897.	
Karl Albin Jura		Vater	Ofton 1897.	
Anton Alwin Guler	Zfzogau.	Vater	Ofton 1897.	
Leindolf Jünig	Zfzogau.	Vormund.	Ofton 1897.	
Arnold Hader Klemm	Zfzogau.	Vater	Ofton 1897.	
Franz Riefard	Wormau	Vater	Ofton 1897.	





1. Laufende Nummer.	2. Datum der Ausstellung.	3. Des Inhabers oder der Inhaberin				
		a.	b.	c.	d.	e.
		Vor- und Zuname.	Tag.	Jahr.	Oct.	letzter dauernder Aufenthaltort.
40.	22./14. 97.	Reinhold, Karl <u>Paul</u>	16./7.	1882.	Zfzogau.	Zfzogau.
41.	"	Arnold, <u>Paul August</u>	7./11.	1882.	Zfzogau.	Zfzogau.
42.	24./14.	Hinkos, <u>Ernst Adolf</u>	10./2.	1883.	Zfzogau.	Zfzogau.
43.	26./14.	Ullig, <u>Max Wolf</u>	5./7.	1883.	Zfzogau.	Zfzogau.
44.	27./14.	Kretsch, <u>Maxim Konstantin</u>	28./7.	1882.	Lauterburg	Zfzogau.
45.	26./14.	Künze, <u>Maxim Maximilian</u>	27./12.	1882.	Zfzogau.	Zfzogau.
46.	26./14.	Reinold, <u>Ernst Bruno</u>	16./8.	82.	Zfzogau.	Zfzogau.
47.	28./14.	Hartmann, <u>Ernst Gottfried</u> Gottmann <u>Gottfried</u>	10./11.	1882.	Hönigberg.	Zfzogau.
48.	27./14.	Göbel, <u>Ernst Paul</u>	8./14.	1883.	Zfzogau.	Zfzogau.
49.	29./14.	Hommola, <u>Ernst</u>	16./8.	1882.	Zfzogau.	Zfzogau.



4.		5.	6.	7.
Des Vaters oder Vormundes des Inhabers		Angabe, ob das Arbeitsbuch auf An- trag oder mit Zustimmung des Vaters oder Vormundes, oder nach Ergänzung der Zustimmung des Vaters durch die Gemeindebehörde ausgestellt ist.	Angabe über die Beendigung der Schulpflicht.	Bemerkungen.
Name.	Wohnort.			
Carl August Reinhold	Zschopau	Vater.	Oktober 1897	
Yminig Franz Ernst	Zschopau	Mutter.	Oktober 1897	
Heinrich Otto Altkos	Zschopau	Mutter.	Oktober 1897	
Gustav Adolf Völsing	Zschopau	Mutter	Oktober 1897	
Gustav Friedrich Witzsch		Mutter	Oktober 1897	
Robert Oswald Künze		Mutter.	Oktober 1897	
Franz Emil Leopold	Zschopau	Mutter.	Oktober 97	
Hermann Hartmann	Zschopau	Mutter.	Oktober 97	
Franz Anton Göbel	Zschopau	"	Oktober 97	
Berndt Hermann Rudolph		Mutter	Oktober 1897	2514. Bismarck Wittich & Kappeler bei Opening





1. Laufende Nummer.	2. Datum der Anstellung.	3. Des Inhabers oder der Inhaberin				
		a.	b.	c.	d.	e.
		Vor- und Zuname.	Geburts- Tag.	Geburts- Jahr.	Geburts- Ort.	letzter dauernder Aufenthaltort.
50.	29.11.97	Fischer, Friedrich Otto	5/6. 1883.		Süßb. Zfzogau Gmünd	Zfzogau
51.	"	Preißler, Julius	10/8. 1880.		Zfzogau.	Zfzogau.
52.	3/5. 97	Leitenschläger, Franz Alfred	28/1. 1883.		Zschopau	Zschopau
53.	"	Stephan, Karl <u>Wenz</u>	21/5. 1883.		"	"
54.	4/5. 97	Schiper, Maria <u>Judwig</u>	13/7. 1882.		"	"
55.	10/5. 97	Panisch, Johann <u>Maria</u>	22/3. 1883		Mühlkirchh. 7. 9.	"
56.	17/5. 97	Bock, Anna <u>Anna</u>	22/3. 83		Zfzogau	Zfzogau
57.	18/5. 97	Peter, <sup>6</sup> Klara	8/3. 83		Zfzogau.	Zfzogau.
58.	19/5. 97	Weisser, <sup>6</sup> Klara <u>Anna</u>	17/2. 83.		Zfzogau	Zfzogau
59.	20/5. 97	Winkos, Johann <u>Ludwig</u>	22/6. 83.		Zfzogau	Zfzogau



4.		5.	6.	7.
Des Vaters oder Vormundes des Inhabers		Angabe, ob das Arbeitsbuch auf An- trag oder mit Zustimmung des Vaters oder Vormundes, oder nach Ergänzung der Zustimmung des Vaters durch die Gemeindebehörde ausgestellt ist.	Angabe über die Beendigung der Schulpflicht.	Bemerkungen.
Name.	Wohnort.			
Karl Hermann Jäger	Görlitz b. Görlitz.	Vater.	Ofton 1897.	Offiz. Genehmigt v. Amtsbeh. Görlitz 1897.
Karl August Prüßler Zschopau		Vater	Ofton 1895.	
Emil Gustav Müller	Zschopau Lehrer	Vormund.	Mars 1897.	
Karl Hermann Lehner	Zschopau	Vater	Ofton 1897.	
Gust. Wenz Schiefer	Marys.	Vater.	Ofton 1897.	Genehmigung schiff. Lief. 1897.
Karl August Kämpf		"	" "	
Maximilian Leub	Zschopau	"	" "	
Ernst W. G. Max Peter	Zschopau	"	" "	
Karl August Meißner	Zschopau	"	" "	
Julius Alwin Linkes	Zschopau	"	" "	



1. Laufende Nummer.	2. Datum der Anstellung.	3. Des Inhabers oder der Inhaberin				
		a.	b.	c.	d.	e.
		Vor- und Nachname.	Tag.	Jahr.	Ort.	letzter dauernder Aufenthaltort.
60.	24/5.97	Rüchner, <u>Anna</u> <sup>6</sup> <u>Klarer</u>	30/6.	83	Zpfogau	Zpfogau.
61.	26/5.97	Vinkler, <u>Anna</u> <u>Maria</u>	8/2.	83.	Zpfogau.	
62.	26/5.97	Preisler, <u>Maria</u> <u>Popu</u>	19/11.	82	Zpfogau	
63.	29/5.97	Kern, <u>Josmann</u> <u>Juspad</u> <u>Paul</u> 14/9.	7/9.	79	Lindau b. Jusmann in Dyfl.	Zpfogau
64.	12/6.97	Hartwig, <u>Maria</u>	14/4.	82.	Messingberg	"
65.	17/6.97	Uhlig, <u>August</u> <u>Elora</u>	18/11.	83.	Zpfogau.	"
66.	26/6.97	Kräppler, <u>Josmann</u> <u>Otto</u>	31/12.	1878.	Zschopau	"
67.	17/8.97	Kuhahn, <u>Anna</u> <u>Maria</u> <u>Getraud</u>	12/12.	1882	Sammitz	"
68.	16/9.97	Schraarschmidt, <u>Christina</u> <u>Constance</u>	15/11.	1881.	Dänmylar nach auf Zpfogau.	"
69.	2/10.97	Wiesbach, <u>August</u> <u>Ulrich</u>	22/11.	1881.	Josmann b. Zpfogau	"



4.		5.	6.	7.
Des Vaters oder Vormundes des Inhabers		Angabe, ob das Arbeitsbuch auf An- trag oder mit Zustimmung des Vaters oder Vormundes, oder nach Ergänzung der Zustimmung des Vaters durch die Gemeindebehörde ausgestellt ist.	Angabe über die Beendigung der Schulpflicht.	Bemerkungen.
Name.	Wohnort.			
Carl Aug. Bichner		Unter.	Offen 1897	
Klemens Winkler	Zygorau.	"	" "	
Chr. Fried. Preißler	Zygorau.	"	" "	
Leopold Wilhelm Kraus		"	" 1894	
Leopold August Just	Zygorau.	"	" 1896	Physik. Genesung nicht vollst.
Joseph Jacobus Uffing	Zygorau.	"	" 1897	
Gustav Emil Kopley	"	"	" 1893.	
Gustav Theobald Neubauer	Zygorau.	"	" 1897	
Karl Luise von Zygorau	Zygorau	Unter.	" 1896.	
Karl Friedrich Golitz	Zygorau	Vormund.	" 1895	Physik. Genesung nicht vollst.



1. Laufende Nummer.	2. Datum der Ausstellung.	3. Des Inhabers oder der Inhaberin				
		a.	b.	c.	d.	e.
		Vor- und Zuname.	Tag.	Jahr.	Ort.	letzter dauernder Aufenthaltort.
70.	4.10.97	Rösch, Karl August <u>Ruf</u>	7.10.	1882	Grüfenthal u. Pörsdorf	Zschopau
71.	30.10.97	Kestler, Lydia Karoline	18.11.	1882	Wesberg u. Malbun. Hain.	"
1.	28.12.	Kierold, Ernst	21.12.	1881	Zschopau	Zschopau.
2.	21.13.98	Weber, Georg Emil	6.10.	1878	Zschopau	Zschopau
3.	26.13.98	Thomas, Maria	27.6.	1883	Grüfenthal	Zschopau
4.	9.14.98	Hedner, Ernest <u>Ruf</u>	25.7.	1884.	Zschopau.	Zschopau.
5.	6.14.98	Staudel, Emma <u>faida</u>	20.9.	1881.	Zschopau	Zschopau
6.	9.14.98	Kluge, Auguste <u>Olyan</u>	15.11.	1884.	Zschopau.	Zschopau.
7.	9.14.98	Schüler, Auguste <u>Ubaris</u>	14.14.	84	Zschopau	Zschopau

18

98



4. Des Vaters oder Vormundes des Inhabers		5. Angabe, ob das Arbeitsbuch auf An- trag oder mit Zustimmung des Vaters oder Vormundes, oder nach Ergänzung der Zustimmung des Vaters durch die Gemeindebehörde ausgestellt ist.	6. Angabe über die Beendigung der Schulpflicht.	7. Bemerkungen.
Name.	Wohnort.			
Emmanuel Albin Rösch	Zyffgen.	Vater.	Oktober 1896	Zusätzliche Genehmigung erfolgt.
Ludwig Johann Kappeler	Triebach	"	"	Idyl.
8 98.				
Karl Adolph Zierold	Zyffgen.	Mutter.	Oktober 1895	
Karl August Weber	Zyffgen	Vater	" 1893	Duplikat. aus Haller'scher Schule - 1. Nr. 22. 93
Karl Wilhelm Schuster	Zyffgen	Vater	" 1897	
Georg Engel	Reims.	Vater	Oktober 98.	
Karl August Hartert	Reims.	Vormund.	Oktober 1895.	
Joseph Friedrich	Reims. Zyffgen.	"	" 1898.	
Joseph August Langemann	Reims Zyffgen.	Mutter.	" 1898.	





1. Laufende Nummer.	2. Datum der Ausstellung.	3. Des Inhabers oder der Inhaberin				
		a.	b.	c.	d.	e.
		Vor- und Zuname.	Tag.	Jahr.	Ort.	letzter dauernder Aufenthaltort.
						18
8 X	9.14.98	Kietzel, <u>Carl</u> <u>Otto</u> 7/4.	84.		Zfzogau	Zfzogau
9 D	9.11.98	Wagner, <u>Paul</u> <u>Ernst</u> 18/3.	83.		Zfzogau	
10 D	9.14.98	Gärtner, <u>Ernst</u> <u>Ernst</u> <u>Ernst</u> <u>Ernst</u> <u>Ernst</u> 15/14.	84.		Hainzmann, Zfzogau.	Dorf.
11 X	"	Soschwerer, <u>Ernst</u> <u>Ernst</u> 14/2.	84.		"	Zfzogau.
12 D	"	Heumann, <u>Ernst</u> <u>Ernst</u> <u>Otto</u> 6/2.	84.		Zfzogau	Zfzogau.
13 D	"	Meber, <u>Ernst</u> <u>Ernst</u> 20/5.	1884.		Zfzogau	
14 D	"	Britzsch, <u>Ernst</u> <u>Ernst</u> 1/8.	1884.		Zfzogau	
15 D	"	Meickert, <u>Ernst</u> <u>Ernst</u> 30/7.	83.		Zfzogau	
16 D	"	Günther, <u>Ernst</u> <u>Ernst</u> 14/10.	83.		Zfzogau	



4. Des Vaters oder Vormundes des Inhabers		5. Angabe, ob das Arbeitsbuch auf An- trag oder mit Zustimmung des Vaters oder Vormundes, oder nach Ergänzung der Zustimmung des Vaters durch die Gemeindebehörde ausgestellt ist.	6. Angabe über die Beendigung der Schulpflicht.	7. Bemerkungen.
Name.	Wohnort.			
D.S.				
Friedrich Ludwig Kischal	Zschopau	Vater	Oktober 1898.	
Friedrich Wilhelm Mergner	Zschopau	Mutter	Oktober 1898.	
Christiana Karoline Friedrich Gustav Zschopau	Zschopau	Mutter	" "	Dieser Fall ist unbekannt.
Karl August Zschopau	Zschopau	Mutter	" "	
Johann Zschopau	Zschopau	Mutter	" "	
Franz Zschopau	Zschopau	"	" "	
L. Hermann Zschopau	Zschopau	"	" "	
Karl Robert Zschopau	Zschopau	"	" "	





1. Laufende Nummer.	2. Datum der Anstellung.	3. Des Inhabers oder der Inhaberin				
		a.	b.	c.	d.	e.
		Vor- und Zuname.	Tag.	Jahr.	Ort.	letzter dauernder Aufenthaltort.
<del>17.</del> 17.	1.14.98	Wunderlich, <u>Ernst</u> August	15.	83.		Zschopau
<del>18.</del> 18.	"	Kull, <u>Anton</u> Otto	8.	83.		Zschopau
<del>19.</del> 19.	"	Kunath, <u>Alfred</u> Georg.	15.	84.	Hainichen m. d. R.	Zschopau
<del>20.</del> 20.	"	Am Ende, <u>Ernst</u> Hans	21.	83.		Zschopau
<del>21.</del> 21.	12.11.	Dora, <u>Julius</u> Johann	15.	83.		Zschopau
<del>22.</del> 22.	9.14.98	Fischer, <u>Leino</u> Oskar	3.	84.		Zschopau
<del>23.</del> 23.	"	Hüller, <u>Leino</u> Lisa	13.	84.		Zschopau
<del>24.</del> 24.	"	Preisler, <u>Walter</u> Oskar	19.	83.		Zschopau
<del>25.</del> 25.	12.14.98	Preisler, <u>Walter</u> Lisa	22.	84.		Zschopau
<del>26.</del> 26.	12.14.98	Richter, <u>Karl</u> Oskar Hilf.	15.	83.		Zschopau



4.		5.	6.	7.
Des Vaters oder Vormundes des Inhabers		Angabe, ob das Arbeitsbuch auf An- trag oder mit Zustimmung des Vaters oder Vormundes, oder nach Ergänzung der Zustimmung des Vaters durch die Gemeindebehörde ausgestellt ist.	Angabe über die Beendigung der Schulpflicht.	Bemerkungen.
Name.	Wohnort.			
Friderich Wilhelm Wanderlich.	Zschopau	Vater	Oktober 1898	
Gustav Kull.	Zschopau.	"	"	
Georg Anton Lutz	Wormuth Lutz	Mutter	"	1898. 1. 5.
Ernst Lutz	Zschopau.	Mutter	"	
Jos. Jul. Lutz.	Zschopau.	Mutter	"	
Karl Lutz	Zschopau.	Mutter	"	
Carl Lutz	Zschopau.	Mutter	"	
Friderich Albert	Zschopau	Mutter	"	
Christian Friderich	Zschopau.	Mutter	"	
Robert Emil	Zschopau.	Mutter	"	





1. Laufende Nummer.	2. Datum der Ausstellung.	3. Des Inhabers oder der Inhaberin				
		a.	b.	c.	d.	e.
		Vor- und Nachname.	Tag.	Geburts- Jahr.	Ort.	letzter dauernder Aufenthaltort.
27.	12/11. 98.	Schrönfeld, Anna Wbtr.	18.15.	1884.		Zschopau.
28.	"	Pietze, Friedrich Lamm	19.	84.		Zschopau.
29.	12/11. 98.	Winkler, Anna widw.	18.	84.		Zschopau.
30.	"	Erbert, Olympe wa.	7.	84.		Zschopau.
31.	"	Kümmeler, Ger. mann faul	11.	83.		Zschopau.
32.	"	Mann, Anna Elise	26.	83.		Zschopau.
33.	"	Köcher, Eugen Hofmann	6.	83.		Zschopau.
34.	"	Schiefer, Hans Almer	8.	84.	Witzsch.	Zschopau.
35.	"	Osborne, Wbtr. wa. wa.	6.	83.		Zschopau.
36.	"	Melzer, Paul Lamm faul.	3.	84.	Waldhagen.	Zschopau.



4.		5.	6.	7.
Des Vaters oder Vormundes des Inhabers		Angabe, ob das Arbeitsbuch auf An- trag oder mit Zustimmung des Vaters oder Vormundes, oder nach Ergänzung der Zustimmung des Vaters durch die Gemeindebehörde ausgestellt ist.	Angabe über die Beendigung der Schulpflicht.	Bemerkungen.
Name.	Wohnort.			
Ernst Wilhelm Köpcke. Zschopau.		Mutter.	Oktober 1898.	
Otto Gustav Ditzel. Zschopau.		"	" "	
Christiane Friederike Wiedeb. Zschopau.		Mutter.	Oktober 98.	
Karl Gustav Zschopau.	Zschopau.	Mutter.	" "	
Luise Julie Gramme Zschopau.	Zschopau.	Mutter	" "	
Auguste Louise Zschopau.	"	"	" "	
Alwin Robert Zschopau.	"	Mutter	" "	
Ernst Otto Al- bert, Rostk, Amstalt.	Zschopau.	"	" "	Christl. Genossenschaft J. Altm. I. 37. 8.
Ernst Julius Zschopau.	"	Mutter.	" "	
Ernst Lorenz Zschopau.	Zschopau.	"	" "	
Melzer				





1. Laufende Nummer.	2. Datum der Ausstellung.	3. Des Inhabers oder der Inhaberin				
		a.	b.	c.	d.	e.
		Vor- und Nachname.	Tag.	Geburts- Jahr.	Ort.	letzter dauernder Aufenthaltort.
37.	13/14. Jg.	Feuerler, Johann <u>Heinr.</u>	13/11.	83		Zschopau.
38.	13/14. Jg.	Kunze, Friedrich <u>Otto</u>	6/5.	84		Zschopau.
39.	"	Perone, Carl <u>Frantz</u>	10/11.	84.		Zschopau.
40.	"	Gottschald, Anna <u>Olga</u>	11/11.	84.		Zschopau.
41.	"	Sanger, Carl <u>Anton</u>	13/11.	83.		Zschopau.
42.	"	Wagner, Ernst <u>Georg</u>	13/11.	84.		Zschopau.
43.	16/14. Jg.	Berkholz, Rolf <u>Wolfgang</u>	9/5.	84	Grünitz	Zschopau
44.	19/14. Jg.	Wagner, Maria <u>Klara</u>	14/3.	84		Zschopau.
45.	18/14. Jg.	Koschke, Paul <u>Heinr.</u>	13/11.	80		Zschopau.
46.	"	Sibel, Carl <u>Otto</u>	9/6.	83.		Zschopau.



4.		5.	6.	7.
Des Vaters oder Vormundes des Inhabers		Angabe, ob das Arbeitsbuch auf Antrag oder mit Zustimmung des Vaters oder Vormundes, oder nach Ergänzung der Zustimmung des Vaters durch die Gemeindebehörde ausgestellt ist.	Angabe über die Beendigung der Schulpflicht.	Bemerkungen.
Name.	Wohnort.			
Magistrat, Schulw.	Zschopau.	Notor.	Offen 98.	
Leinwiel Lorenz König	Zschopau.	Notor.	Offen 98.	
Gustav Moritz	Zschopau.	"	" "	
Gustav Alban Gottschald.	Zschopau.	"	" "	
Karl Gustav Langer	Zschopau.	"	" "	
Leopold Louis Morigenbauer.	Zschopau.	"	" "	
Gustav Johann	Zschopau.	"	" "	Zusätzl. Genehmigung insp. Minister I. 37.8.
Karlslotz	Zschopau.	"	" "	
Leinwiel Gustav Wagner	Zschopau.	Vormund	" "	
Karl Moritz Roscher	Zschopau.	Notor.	Offen 1895.	
Carl Theodor Löbel.	Zschopau.	"	" 1895.	





1. Laufende Nummer.	2. Datum der Anstellung.	3. Des Inhabers oder der Inhaberin				
		a.	b.	c.	d.	e.
		Vor- und Zuname.	Tag.	Geburts- Jahr.	Ort.	letzter dauernder Aufenthaltort.
47.	18.11.98	Flachrowski, Olga <u>mit Jahn.</u>	5.10.	83.	Oslawson.	Zschopau.
48.	19.14.98	Uhlmann, Karol <u>Walter</u>	11.13.	84.		Zschopau
49.	"	Uhlmann, Rudolf <u>Karl</u>	14.13.	84.		Zschopau
50.	20.14.98	Pallmann, Alfred <u>Walter</u>	19.14.	1884	Rauenby Sachsen	Zschopau
51. 4	20.14.98	Reier, Albina <u>Winn</u>	26.13.	1884		Zschopau
52.	21.14.98	Tschöls, Auguste <u>Winn</u>	13.16.	84.		"
53.	"	Uüller, Johanna <u>Winn</u>	25.13.	84.		"
54.	"	Brödner, Olyor <u>Winn</u>	12.18.	83.		"
55.	"	Wende, von Schrader, Auguste <u>Winn</u>	20.12.	83.		"
56.	"	Wagner, Auguste <u>Winn</u>	20.16.	84.		"



4.		5.	6.	7.
Des Vaters oder Vormundes des Inhabers		Angabe, ob das Arbeitsbuch auf An- trag oder mit Zustimmung des Vaters oder Vormundes, oder nach Ergänzung der Zustimmung des Vaters durch die Gemeindebehörde ausgestellt ist.	Angabe über die Beendigung der Schulpflicht.	Bemerkungen.
Name.	Wohnort.			
Franz Constantin Flachowsky Zschopau.		Notari	Ostern 1898	
Johann Louis Ullmann		"	"	S. 15/4. 99. an Mulla ist abgemacht worden war jedoch beifolgend ein Zugleich mit offst.
Friedrich Albin Müllers		"	"	
Kaufmann Hermann Ullmann Zschopau		"	"	
Friedrich Gottlob Lorenz.		"	"	
Franz Julius Tischb.		"	"	
Friedrich Hermann Müller		"	"	
Paul Johann Lechner		"	"	
Franz Pappert		"	"	
Gross Julius Wagner		"	"	





1. Laufende Nummer.	2. Datum der Ausstellung.	3. Des Inhabers oder der Inhaberin				
		a.	b.	c.	d.	e.
		Vor- und Zuname.	Tag.	Geburts- Jahr.	Ort.	letzter dauernder Aufenthaltort.
57.	25/4.	Haase, Paul <u>Ernst</u>	19/14 <sup>2</sup>	84		Zpfogern.
58.	25/4.	Fritsch, Paul <u>Paul</u>	15/11	80	Steinbock Hain by. jüt. Litz	Zpfogern
59.	"	Wagner, Anna <u>Adrian</u>	12/18	1883.		Zpfogern
60.	25/4. 98.	Engelbrecht, Anna <u>Adrian</u>	17/12.	1883.	Wiesensiedel.	Zpfogern
61.	27/4. 98.	Georgi, <u>Emil</u>	13/16.	84.	Wiesensiedel by. jüt.	Zpfogern
62.	2/5. 98	Schüler, <u>Ernst</u>	27/17.	80.		Zpfogern
63.	2/5. 98	Riedel, <u>Carl</u>	7/10.	83		"
64.	5/5. 98.	Chassalsky, <u>Ernst</u> <u>Ernst</u>	13/16.	84		"
65.	7/5. 98.	Stauder, <u>Emil</u>	21/10.	83		"
66.	"	Reichert, <u>August</u>	25/19.	83		"



4.		5.	6.	7.
Des Vaters oder Vormundes des Inhabers		Angabe, ob das Arbeitsbuch auf An- trag oder mit Zustimmung des Vaters oder Vormundes, oder nach Ergänzung der Zustimmung des Vaters durch die Gemeindebehörde ausgestellt ist.	Angabe über die Beendigung der Schulpflicht.	Bemerkungen.
Name.	Wohnort.			
Saul Gustav Jacob Zflogner		Vater	1898	
Gustav Friedrich Zflogner Zitzsch		"	1895	Zeugnis und Kella nicht überreicht wurden mit Halt. Nr. 200/95.
Christian Friedrich Görner		Vormund	1898	
Jacob Robert Engelmann		Vater	1898	
Ludwig Anton Georgi		Vater	1898	
Joseph August Langemann Zflogner		"	1895	
Carl Wilhelm Kiedel		"	1898	
Erwin Pauline Zflogner Wassalsch		"	"	Pflichtige nicht eingetragen
Carl August Kiedel		Vormund	"	
Erwin Johann Zflogner		Vormund	"	





1. Laufende Nummer.	2. Datum der Ausstellung.	3. Des Inhabers oder der Inhaberin				
		a. Vor- und Zuname.	b. Tag.	c. Geburts-		e. letzter dauernder Aufenthaltort.
				Jahr.	Ort.	
67	11.15.98	Hüller, <u>Conspina</u> <u>Galun</u>	24.15.	87		Zpfogau
68	1.16.98	Schönherr, <u>Anna</u> <u>Chrosche</u>	8.13.	1884		"
69	11.16.98	Hierfelder, <u>Wilhelm</u> <u>Klara</u>	8.15.	1884		"
70	13.16.98	Bittrich, <u>Gottlieb</u> <u>Simon</u>	9.16.	1884		"
71	14.16.98	Findeisen, <u>Karl</u> <u>Max</u>	31.1.	1884		"
72	17.16.98	Hüller, <u>Marie</u> <u>Lipkauf</u>	4.10.	1879		Lustfalldorf bei Lomburg
73	24.16.98	Schönherr, <u>Karl</u> <u>Hermann</u>	28.7.	1883		Kunzhausen, Zpfogau, dorf.
74	27.16.98	Peter, <u>Luise</u>	5.8.	87		Zpfogau
75	5.17.98	Hartmann, <u>August</u> <u>John</u> <u>Galun</u>	28.10.	1887		Reinigsberg



4.		5.	6.	7.
Des Vaters oder Vormundes des Inhabers		Angabe, ob das Arbeitsbuch auf An- trag oder mit Zustimmung des Vaters oder Vormundes, oder nach Ergänzung der Zustimmung des Vaters durch die Gemeindebehörde ausgestellt ist.	Angabe über die Beendigung der Schulpflicht.	Bemerkungen.
Name.	Wohnort.			
Karol Friedrich Schüller	Jpfogruin	Vormund	Aprun 1896	Zwiffl. Genehmigung erfolgt
Heinrich Max Schönherr.	"	Vater	" 1898	
Anton Stammes Franziskus	"	Vater	" "	
Leopold Max Maria Josef Handal	Milobatsch Vormund	Vormund	" 1898	
Karl Anton Lindner	Lindner	Vater	" 1898	
Karl Friedrich Schüller	Gilbartsdorf bei Mildaustran	"		Zwiffl. Genehmigung erfolgt
Josef Moritz Schönherr.	Zschopau	"	Aprun 1898	
Gustav Moritz K. H.	Vormund Jpfogruin	Jpfogruin	" "	
Herrn Hartmann.	Jpfogruin.	Vater	;	
Genil May Hotel.				





1. Laufende Nummer.	2. Datum der Anstellung.	3. Des Inhabers oder der Inhaberin				
		a.	b.	c.	d.	e.
		Vor- und Zuname.	Tag.	Geburts- Jahr.	Ort.	letzter dauernder Aufenthaltort.
76.	25/7. 98	ebüller, Anna <u>Lina</u>	8. Oktober	83	Grimmitschau.	Zschopau.
77.	6/8. 98	Kengst, Luise <u>Maria</u>	10. Oktober	83	Zschopau	"
78.	11/8. 98	Gärtner, Luise <u>Lina</u>	13. August	1881	Kunzher mersdorf	"
79.	15/8. 98	Uhlmann, Karl <u>Paul</u>	15. März	1880	Zschopau	"
80.	27/5. 98	Donath, Paul <u>Joseph</u>	10. Februar	1884	"	"
81.	15/10. 98	Lange, Marie <u>Kunde</u>	7. März	1884	"	"
82.	24/10. 98	Walther, Friederich <u>Johann</u>	9. April	1883	Lungenau.	"
83.	7/11. 98	Graupner, Anna <u>Maria</u>	24. Juli	1880	Zschopau	"
84.	2/12. 98	Schmidt, Friederich <u>Paul</u>	22/1. 8	1884	"	"
85.	7/12. 98	Küchler, Julia <u>Friederich</u>	19/11.	1880	Rebach.	"



4.		5.	6.	7.
Des Vaters oder Vormundes des Inhabers		Angabe, ob das Arbeitsbuch auf An- trag oder mit Zustimmung des Vaters oder Vormundes, oder nach Ergänzung der Zustimmung des Vaters durch die Gemeindebehörde ausgestellt ist.	Angabe über die Beendigung der Schulpflicht.	Bemerkungen.
Name.	Wohnort.			
Anton Maximilian Frankenstein Hüllen, Homsdorf		Vormund	Offener 1895	chriftl. Genehmigung erfolgt.
Friedrich Clemens Bruno Hengst		Vater.	" 1895	
Karl Simon Lehme Kämpfer "innsdorf"		Vormund.	" 1896	chriftl. Genehmigung erfolgt.
Karl Gottlieb Wilmann.		Vater.	" 1894	
Karl Paul	Jonath.	Vater.	" 1895	
Franz Lucius Lange		Vater.	" 1895	
Carl Eduard Wolher Lützenau.		Vater.	" 1897	
Kauf Julius Gnaupner. Zschopau.		Vater.	" 1895	
Karl Simonig Schmidt. Zschopau.		Vater	" 1898	
Karl Julius Kuckler Kammgüterland.	Lobitz	Vater	" 1895	chriftl. Genehmigung erfolgt.

Nr. 29 a: Formular-Wegzettel Ernst Nauckisch, Freiberg



1. Laufende Nummer.	2. Datum der Anstellung.	3. Des Inhabers oder der Inhaberin				
		a.	b.	c.	d.	e.
		Vor- und Zuname.	Geburts- Tag. Jahr.		Ort.	letzter dauernder Aufenthaltort.
<del>1.</del> 18.	28/1. 99	Heudel, Maria <u>Louisa</u>	3. März	1884	Zschopau	Zschopau.
2.	31/1. 99	Büchner, Maria <u>Armin</u> Kun.	24. Juni	1881	Zschopau	Zschopau.
3.	1/2. 99	Schaarschmidt Anna <u>Maria</u>	14. März	1884	Krumhermers dorf b. Zschopau	"
4.	4/2. 99	Lindner, Emma <u>Maria</u> Paula	3. Juli	1883	Zschopau.	Zschopau.
5.	13/3. 1899	Groß <u>fräulein Auguste</u>	1. Okt.	1880	Zschopau.	Zschopau.
6.	24/3. 1899	Uhlig, Emma <u>Linda</u>	6. Februar	1884	Zschopau	Zschopau.
7.	30/3. 1899	Fischer, Auguste <u>Lina</u>	14. Aug.	1884	Zschopau	Zschopau
8.	30/3. 99	Frenzel, Anna <u>Lina</u>	21. Juni	1885	Zschopau	Zschopau.
9.	30/3. 1899	Wagarius, Johann <u>Paul</u>	23. März	1885	Zschopau	Zschopau.
10.	30/3. 1899	Reuther, Frieda <u>Milida</u>	19. Febr.	1885.	Krumhermers dorf b. Zschopau.	Zschopau.

18





4. Des Vaters oder Vormundes des Inhabers		5. Angabe, ob das Arbeitsbuch auf Antrag oder mit Zustimmung des Vaters oder Vormundes, oder nach Ergänzung der Zustimmung des Vaters durch die Gemeindebehörde ausgestellt ist.	6. Angabe über die Beendigung der Schulpflicht.	7. Bemerkungen.
Name.	Wohnort.			
99. Karl August Wundt	Zschopau.	Vater.	Offen 98.	
Carl Aug. Beckner	Zschopau.	Vater.	Offen 95.	
Karl Lorenz Zschopau.	Zschopau.	Vater.	Offen 98.	
Kaufmann Johann Johann Lindner	Zschopau.	Vater.	Offen 98.	
Albert Grosse	Zschopau	Vater	Offen 95	
König König Vögel	Zschopau.	Vater.	Offen 98.	
Franz Hermann Tischer	Zschopau	Vater	Offen 99	
König Moriz Engel	Zschopau.	Vater	" "	
Karl Wilhelm König	Zschopau.	"	" "	
Julius König	Zschopau	"	" "	

Nr. 29 a: Formular-Magazin Ernst Rausch, Freiberg



1. Laufende Nummer.	2. Datum der Ausstellung.	3. Des Inhabers oder der Inhaberin				
		a.	b.	c.	d.	e.
		Vor- und Nachname.	Tag.	Geburts- Jahr.	Ort.	letzter dauernder Aufenthaltort.
11.	1/4. 99.	Seifert, <u>Franz</u> <u>Arthur</u>	6. Oktober,	1884	Zschopau.	Zschopau.
12.	30/3. 99	Schmieder, <u>Immanuel</u> <u>Alexander</u>	26. März	1884	Stuppach; Czernowitz.	Zschopau.
13.	1/4. 99	Lindner, <u>Severin</u> <u>Albin</u>	22. Juli	1884	Hohndorf b. Zschopau.	Zschopau.
14.	" "	Hösel, <u>Luise</u> <u>Jugo</u>	14. Juni	1885	Zschopau	Zschopau.
15.	" "	Hunger, <u>Agnas</u> <u>Maximilian</u>	24. Nov.	1884	Zschopau	Zschopau.
16.	" "	Wolf, <u>Anna</u> <u>Amalie</u>	7. Aug.	1884	Zschopau	Zschopau.
17.	" "	Weber, <u>Maria</u> <u>Minna</u>	25. Aug.	1884	Zschopau	Zschopau.
18.	" "	Richter, <u>Luise</u> <u>Rudolf</u>	9. Mai	1885	Zschopau	Zschopau.
19.	" "	Wagner, <u>Klara</u> <u>Erin</u>	9. März	1885	Zschopau	Zschopau.
20.	" "	Kühlheim, <u>Franz</u> <u>Albin</u>	16. März	1885	Zschopau.	Zschopau.



4.		5.	6.	7.
Des Vaters oder Vormundes des Inhabers		Angabe, ob das Arbeitsbuch auf An- trag oder mit Zustimmung des Vaters oder Vormundes, oder nach Ergänzung der Zustimmung des Vaters durch die Gemeindebehörde ausgestellt ist.	Angabe über die Beendigung der Schulpflicht.	Bemerkungen.
Name.	Wohnort.			
Leopoldine Louise Zpfogau.	Zpfogau.	Vater.	Offener 99.	
Trifant.				
Robert Julius Schmiedler	Zschopau.	Vater.	Offener 99	
August Lindner	Scharfenstein	Vormund.	" "	Zwischl Ganzsprung
Alingold Aligler	Zschopau.	Vormund.	" "	
Leopoldine Louise Zpfogau.	Zpfogau.	Vater.	" "	
Friedrich August Albert Graf.	Zpfogau.	Vormund.	" "	
Leopoldine Louise Zpfogau.	Zpfogau.	Vater.	" "	
Paul August Cihar	Zpfogau.	Vormund.	" "	
Freisig				
Leopoldine Louise Zpfogau.	Zpfogau.	Vater.	" "	
Leopoldine Louise Zpfogau.	Zpfogau.	Vater.	" "	



1. Laufende Nummer.	2. Datum der Ausstellung.	3. Des Inhabers oder der Inhaberin				
		a.	b.	c.	d.	e.
		Vor- und Zuname.	Tag.	Jahr.	Ort.	letzter dauernder Aufenthaltort.
21.	114. 99.	Kriegner, <u>Karl Albin</u>	26. Nov.	1884	Zschopau	Zschopau.
22.	" "	Zemmler, Anna <u>Maria</u>	25. Okt.	1884	Zschopau.	Zschopau.
23.	" "	Fischer, <u>Blumen Wilma</u>	19. Nov.	1884	Zschopau	Zschopau
24.	" "	Kestler, Franz <u>Paul</u>	17. Febr.	1885	Zschopau.	Zschopau.
25.	" "	Gräpler, <u>Paul Maria</u>	27. Aug.	1884	Zschopau, Kroßhansdorf bei Zschop.	Zschopau.
26.	" "	Krödner, <u>Luise Antje</u>	25. Okt.	1884	Zschopau	Zschopau.
27.	" "	Preißler, <u>Frau Luise</u>	19. Febr.	1885	Zschopau.	Zschopau.
28.	" "	Schwerdtner, <u>Augusta Ida</u>	15. Jan.	1885	Zschopau	Zschopau.
29.	" "	Held, <u>Maria Maria</u>	11. Febr.	1885	Zschopau	Zschopau.
30.	" "	Schmidt, <u>Gustav Adolf</u>	28. März	1885	Zschopau.	Zschopau



4.		5.	6.	7.
Des Vaters oder Vormundes des Inhabers		Angabe, ob das Arbeitsbuch auf An- trag oder mit Zustimmung des Vaters oder Vormundes, oder nach Ergänzung der Zustimmung des Vaters durch die Gemeindebehörde ausgestellt ist.	Angabe über die Beendigung der Schulpflicht.	Bemerkungen.
Name.	Wohnort.			
Freiwilf Julius Heegner.	Zschopau.	Vormund.	Offen 99.	
Freiwilf Gustav Lämle.	Zschopau.	Vater.	" "	
August Julius Weber.	Zschopau.	Vormund.	" "	
Wilf Robert Schmidt.	Zschopau.	Vormund.	" "	
Freiwilf Hugo Gräber.	Zschopau.	Vormund.	" "	chriftliche Ge- nehmigung.
Carl Hermann Schmidt.	Zschopau.	Vater.	" "	
Christian Friedrich Preißler.	Zschopau.	<del>Vater</del> Vormund.	" "	
Ernst Julius Eckert.	Zschopau.	Vormund.	" "	
Carl Freiwilf	Zschopau.	Vater	" "	
Paul Lenny Gustav Schmidt.	Zschopau.	Vater.	" "	



1. Laufende Nummer.	2. Datum der Ausstellung.	3. Des Inhabers oder der Inhaberin				
		a.	b.	c.	d.	e.
		Vor- und Nachname.	Tag.	Geburts- Jahr.		Ort.
31.	1/4. 99.	Kreher, <u>Julius</u> <u>Levin</u>	16. Oktbr.	1884	Zschopau	Zschopau.
32.	" "	Frenzel, <u>Augusta</u> <u>Minna</u>	30. Aug.	1884	Zschopau	Zschopau.
33.	" "	Werner, <u>Ernst</u> <u>Albrecht</u>	29. Oktbr.	1884	Weißbach b. Zschopau.	Zschopau.
34.	" "	Drechsler, <u>Paul</u> <u>Levin</u>	6. Jan.	1885	Zschopau	Zschopau
35.	" "	Behmert, <u>Anna</u> <u>Minna</u>	20. Juli	1884	Witzschdorf Zschopau	Zschopau.
36.	3/4.	Ehrent, <u>Minna</u> <u>Helena</u>	25. Febr.	1885	Zschopau	Zschopau.
37.	1/4.	Weber, <u>Helena</u> <u>Yakob</u>	8. Juni	1885	Zschopau	Zschopau.
38.	4/4.	Hende, <u>Ernst</u> <u>Oskar</u>	20. Febr.	1884	Gornau bei Zschopau.	Zschopau.
39.	10/4.	Reyrich, <u>Augusta</u> <u>Minna</u>	10. Aug.	1884	Zschopau	Zschopau.
40.	1/4. 99.	Fentzsch, <u>Paul</u> <u>Levin</u>	4. Juli	1884	Zschopau.	Zschopau.



4.		5.	6.	7.
Des Vaters oder Vormundes des Inhabers		Angabe, ob das Arbeitsbuch auf An- trag oder mit Zustimmung des Vaters oder Vormundes, oder nach Ergänzung der Zustimmung des Vaters durch die Gemeindebehörde ausgestellt ist.	Angabe über die Beendigung der Schulpflicht.	Bemerkungen.
Name.	Wohnort.			
Karl Johann Kusterer	Zpfogau.	Vormund	Oktober 99	pflicht. Juraferigung
Friderich Otto Franz	Zpfogau.	Vater.	" "	
Friderich Wilhelm	Zpfogau.	Vater.	" "	
Maximo	Zpfogau	Vater.	" "	
Karl Johann				
Johann Carl	Zpfogau.	Vater.	" "	
Johann Carl				
Karl Gottl. Ernst	Zpfogau.	Vater	" "	
August				
August Wilhelm	Zpfogau.	Vater	" "	
Johann Lindbergh	Zpfogau.	Vater	" "	
Karl Ernst	"	"	" "	
Friderich.				
Friderich Wilhelm	Zpfogau.	Vater.	" "	
Uhlig		Vormund.		





1. Laufende Nummer.	2. Datum der Ausstellung.	3. Des Inhabers oder der Inhaberin				
		a.	b.	c.	d.	e.
		Vor- und Zuname.	Tag.	Geburts- Jahr.	Ort.	letzter dauernder Aufenthaltort.
41.	4/4. 99.	Klamm, Albert <u>Krieger</u>	25. Aug.	1885	Zschopau	Zschopau.
42.	" "	Hull, Max <u>Freder.</u>	5. Mai	1885	Zschopau.	Zschopau.
43.	" "	Schmidt, Karl <u>Lutz</u>	25. März	1885	Zschopau	Zschopau.
44.	" "	Bartin, Friedrich <u>Paul</u>	11. Februar	1885	Grünhainichen bei Aufschwöbzig	Zschopau.
45.	" "	Franz, Maria <u>Wass</u>	23. Juni	1885	Zschopau.	Zschopau.
46.	" "	Arnold, Friedrich <u>Albin</u>	13. Sept.	1884	Zschopau	Zschopau.
47.	5/4.	Arnold, <u>Kurt</u> <u>Mendtz</u>	25. Aug.	1884	Zschopau.	Zschopau.
48.	" "	Reiche, Friedrich <u>Rudolf</u>	6. Mai	1885	Zschopau	Zschopau.
49.	" "	Winkler, August <u>Anna</u>	1. Okt.	1884	Zschopau.	Zschopau.
50.	" "	Jüngst, <u>Kurt</u> <u>Wilhelm</u>	17. Nov.	1884	Zschopau	Zschopau.





4.		5.	6.	7.
Des Vaters oder Vormundes des Inhabers		Angabe, ob das Arbeitsbuch auf An- trag oder mit Zustimmung des Vaters oder Vormundes, oder nach Ergänzung der Zustimmung des Vaters durch die Gemeindebehörde ausgestellt ist.	Angabe über die Beendigung der Schulpflicht.	Bemerkungen.
Name.	Wohnort.			
Albert Ludwig Zpfzau	Zpfzau	Vater	Oftau 99	
Klauson. Gustav Kull	Zpfzau.	Vater.	" "	In Legitimationspflicht nicht anzuwenden aufbauz. Kuller.
Paul Gustav Zwick.	Zpfzau.	Vater.	" "	
Franz Albin Mentier	Zpfzau	Vater.	" "	
Paul Johann Franz	Zpfzau.	Vater.	" "	
Georg Franz Kautz	Zpfzau	Vater	" "	
Georg Franz Moritz Kautz.	Zpfzau.	Vater.	" "	
Franz Rudolf Kautz	Zpfzau.	Vater.	" "	
Franz Wilhelm Winkler.	Zpfzau.	Vater.	" "	
Friedrich August Zschopau	Zschopau	Vater	" "	



1. Laufende Nummer.	2. Datum der Ausstellung.	3. Des Inhabers oder der Inhaberin				
		a.	b.	c.	d.	e.
		Vor- und Zuname.	Tag.	Jahr.	Ort.	letzter dauernder Aufenthaltort.
51.	5/4 99.	Höri, <u>Ludwig Otto</u>	22/7.	1884	Zschopau	Zschopau
52.	10/4. 99.	Uhlig, <u>Rifard Paul</u>	12/7.	1884	Zschopau	Zschopau.
53.	6/4.	Klugel, <u>Klaus Anna</u>	4/5.	1884	Zschopau	Zschopau
54.	10/4. 99.	Bauer, <u>Karl Oswald</u>	21/3.	1885	Krumher- mersdorf b. Zschopau.	Zschopau.
55.	7/4 99.	Böhm, <u>Karl Hugo</u>	8/12.	1884.	Werbach b. W. Altm. Hain	Zschopau.
56.	10/4. 99.	Fritsch, <u>Anna Juliana</u>	12/3.	1885	Zschopau	Zschopau.
57.	10/4. 99.	Fritsch, <u>Anna Elisabeth</u>	12/3.	1885	Zschopau	Zschopau.
58.	10/4. 99.	Frohner, <u>Klaus</u>	25/12.	1884	Zschopau	Zschopau.
59.	9/4. 99.	Weber, <u>Ernst Albin</u>	1/10.	1884	Zschopau	Zschopau.
60.	10/4. 99.	Eichler, <u>Anna Wilma</u>	1/3.	1884	Dorfstadt b. Jüllau, Hain i. V.	Rübenau b. Zöblitz



4.		5.	6.	7.
Des Vaters oder Vormundes des Inhabers		Angabe, ob das Arbeitsbuch auf An- trag oder mit Zustimmung des Vaters oder Vormundes, oder nach Ergänzung der Zustimmung des Vaters durch die Gemeindebehörde ausgestellt ist.	Angabe über die Beendigung der Schulpflicht.	Bemerkungen.
Name.	Wohnort.			
Leinhard Ludwig Kai	Zschopau	Vater	Offener 1899	
Alman Richard Mitzig	Zschopau	Vater	Offener 1899	
Leinb. August Mitzig	Zschopau	Vater	Offener 1898	
Karl August Louis	Zschopau	Vater	" 99	
Leinb. Heinr. Böhm	"	" - schriftl. Genehmigung -	" 1899	
Gustav Friedrich Fritzsch	"	Vater	" 99	
Gustav Friedrich Fritzsch	"	"	" 99	
Karl August Tröper	Zschopau	Vater	Offener 99	
Karl Franz Weber	Zschopau	Vater	Offener 99	
Leinhard Louis Eißler	Zschopau	Vater	Offener 98	Apr 22/12. 1899. D. d. g. l. hat mich alle in d. unvollständigen Bescheid. bezeugt und genehmigt.





1. Laufende Nummer.	2. Datum der Ausstellung.	3. Des Inhabers oder der Inhaberin				
		a.	b.	c.	d.	e.
		Vor- und Zuname.	Tag.	Jahr.	Ort.	letzter dauernder Aufenthaltort.
61.	10/4. 99.	Fiedler, <u>Simon</u> <u>Karl</u>	12/11.	1885	Zschopau	Zschopau.
62.	10/4. "	Pohler, <u>Luise</u> <u>Luise</u>	19/10.	1884	Zschopau.	Zschopau.
63.	10/4. 99.	Scheller, <u>Käthe</u> <u>Anna</u>	29/9.	1883	Bockau b. Zschopau. <i>Bockau b. Zschopau.</i>	Zschopau.
64.	10/4. 99.	Wagner, <u>Karl</u> <u>Albin</u>	17/10.	1884	Waldkirchen b. Zschopau.	Zschopau.
65.	11/4. 99.	Winkler, <u>Luise</u>	2/15.	1885	Zschopau	Zschopau.
66.	11/4. 99.	Reichel, <u>Luise</u> <u>Minna</u>	3/9.	1884	Zschopau.	Zschopau.
67.	12/4. 99.	Feig, <u>Anna</u> <u>Luise</u>	27/6.	1885	Eppendorf b. Zschopau.	Zschopau.
68.	12/4. 99.	Oehme, <u>Lipabatt</u>	15/2.	1885	Zschopau	Zschopau.
69.	12/4. 99.	Uhlmann, <u>Luise</u> <u>Albin</u>	8/7.	1884	"	"
70.	13/4. 99.	Hammersberger, <u>Max</u> <u>Karl</u>	9/5.	1884	"	"





4.		5.	6.	7.
Des Vaters oder Vormundes des Inhabers		Angabe, ob das Arbeitsbuch auf An- trag oder mit Zustimmung des Vaters oder Vormundes, oder nach Ergänzung der Zustimmung des Vaters durch die Gemeindebehörde ausgestellt ist.	Angabe über die Beendigung der Schulpflicht.	Bemerkungen.
Name.	Wohnort.			
Paul Ludwig Zschopau	Zschopau	Vater.	Oktober 99.	
Simon				
Gustav Hermann Zschopau. Kaufmann.	Zschopau.	Vater.	" "	
Friedrich Louis Scheer.	Zschopau.	Vater	Oktober 98.	
Ernst Albin Wagner.	Zschopau.	Vater	" 99.	
Carl Friedrich				
Blumen Winkler.	"	"	" "	
Ernst Louis Zschopau.	Zschopau.	Vater.	" "	
Reichel.				
Friedrich Louis Feig.	"	"	" "	
Anton Dittrich	Zschopau	Vormund	" "	chriftl. Genehmigung
H. Ludwig Melman	"	Vater.	" "	
Paul August Morawitz Kaufmann.	"	Vormund.	" "	





1. Laufende Nummer.	2. Datum der Ausstellung.	3. Des Inhabers oder der Inhaberin				
		a.	b.	c.	d.	e.
		Vor- und Zuname.	Tag.	Jahr.	Ort.	letzter dauernder Aufenthaltort.
71.	15/4. 99	Baldauf, <sup>K</sup> Kunst <u>Willy</u>	5/3.	1882	Klaffenbach Zschopau, b. Gumnitz.	Zschopau.
72.	18/4. 99	Richter, <sup>K</sup> Kunst <u>Arthur</u>	7/9	1884	Zschopau	Zschopau.
73.	14/4. 99	Gräser, <sup>K</sup> Kunst <u>Ruford</u>	17/3.	1885	Zschopau.	Zschopau.
74.	17/4. 99	Pathe, <sup>K</sup> Kunst	20/5.	1884	Wittroda	Zschopau.
75.	18/4. 99	Hunger, <sup>K</sup> Kunst <u>Marie</u>	2/5.	1885	Zschopau.	Zschopau.
76.	19/6. 99	Hartwig, <sup>K</sup> Kunst <u>Adolf</u>	4/3.	1885	Barienberg.	Zschopau.
77.	21/4. 99	Lehne, <sup>K</sup> Kunst <u>Marie</u>	26/10.	1884	Zschopau.	Zschopau.
78.	29/4. 99	Reichel, <sup>K</sup> Kunst <u>Julia</u>	3/10.	1878	Zschopau.	Zschopau.
79.	2/5. 99	Fuhrmann, <sup>K</sup> Kunst <u>Luise</u>	19/3.	1885.	Günthainchen.	Zschopau.
80.	6/5. 99	Kämpfer, <sup>K</sup> Kunst <u>Adolf</u>	17/10.	1884	Zschopau.	Zschopau.



4.		5.	6.	7.
Des Vaters oder Vormundes des Inhabers		Angabe, ob das Arbeitsbuch auf An- trag oder mit Zustimmung des Vaters oder Vormundes, oder nach Ergänzung der Zustimmung des Vaters durch die Gemeindebehörde ausgestellt ist.	Angabe über die Beendigung der Schulpflicht.	Bemerkungen.
Name.	Wohnort.			
(Junius) Karl Baldauf	Zschopau.	Vater.	Offen 96.	
Peter Emil Pfeiffer	Zschopau.	Vater	" 99.	
Karl Konrad Grimm	Zschopau.	Vater.	Offen 99.	Am 22/1. 1904 Angebot an Halle nicht abgeben gutem manne Arbeitbuch ausgestellt.
Carl Friedrich Wilhelm Wulff.	Zschopau.	Vater.	" "	
Julius Oscar Künze	Zschopau.	Vater.	" "	
Friedrich August H. Hartwig jr.	Zschopau.	Vater	" "	
Johann Julius Czum	Zschopau.	Vater.	Offen 99.	
Carl Aug. Bechner	Zschopau.	Vormund.	Offen 93.	
Karl August Pfeiffer	Zschopau.	Vater	" 99.	
Albinus Wilgen	Zschopau.	Vormund.	" 99.	





1. Laufende Nummer.	2. Datum der Ausstellung.	3. Des Inhabers oder der Inhaberin				
		a.	b.	c.	d.	e.
		Vor- und Nachname.	Tag.	Geburts- Jahr.	Ort.	letzte dauernde Aufenthaltort.
81.	15/5. 1899.	Schmieder, <u>Julius</u> <sup>10</sup> <u>Song</u>	26/9.	1879.	Burgegg i. Mittern.	Zschopau
82.	27/5. 1899.	Löber, <u>Frau</u> <u>Freder</u>	6/4.	1883.	Zschopau	Zschopau.
83.	27/5. 1899.	Franz, <u>Augusta</u> <u>Anna</u>	25/10.	1884.	Zschopau	Zschopau.
84.	29/5. 1899.	Uhlig, <u>Maxim</u> <u>Margr</u>	18/11 <sup>3</sup>	1884.	Zschopau	Zschopau.
85.	6/6. 1899.	Dreyer, <u>Maxim</u> <u>Maria</u>	6/6.	1885.	Lauter	Zschopau
86.	19/6. "	Graf, <u>Maxim</u>	17/8.	1883.	New York in Amerika	Zschopau.
87.	21/6. "	Uhlig, <u>Else</u> <u>Louise</u>	15/4.	1884.	Zschopau.	Zschopau.
88.	4/7. 99	Jüngst, <u>Maxim</u> <u>Else</u>	25/9.	1884.	Zschopau	Zschopau.
89.	18/7. 99.	Schilde, <u>Marie</u> <u>Luise</u>	18/11.	1884.	Zschopau.	Zschopau.
90.	27/7. 99.	<u>Anna</u> <u>Margareta</u> <u>Frenzel</u>	15/11.	1884.	"	"



4.		5.	6.	7.
Des Vaters oder Vormundes des Inhabers		Angabe, ob das Arbeitsbuch auf An- trag oder mit Zustimmung des Vaters oder Vormundes, oder nach Ergänzung der Zustimmung des Vaters durch die Gemeindebehörde ausgestellt ist.	Angabe über die Beendigung der Schulpflicht.	Bemerkungen.
Name.	Wohnort.			
Julius Schneider	Zschopau	..	1894	Die Mütter sind un- gütlich darüber igno- rant, dass die Pflanzung der Schulpflicht im J. 1894 und 1895 nicht erfolgt.
Winnigott Schubert	Zschopau Dobru	Vater	1897	
Carl August Franz	Zschopau	Vater	1899	
Carl Friedrich Friedrich August	Zschopau	Vater	April 1898	
Winnig Franz	Dreyer Gumnitz	Vater	" 1899	Wissl. Gumnitz, Vater des Vaters.
Theodor Lorenz Graf	Zschopau	Vater	" 1898	
Karl August Uhlig	Zschopau	Vater - pflichtig -	" 1898	
Gust. Förgst.	Zschopau	Vater	" 1899	
Anton Josef	Zschopau	Vater	" 1899	
Friedr. Emil Frenzel	Zschopau	"	"	





1. Laufende Nummer.	2. Datum der Ausstellung.	3. Des Inhabers oder der Inhaberin				
		a.	b.	c.	d.	e.
		Vor- und Nachname.	Tag.	Jahr.	Ort.	letzter dauernder Aufenthaltort.
91.	28./7.99.	Gerhardt, Anna <u>Ma</u> <u>iv</u>	3./9.	1883.	Zschopau.	Zschopau.
92.	4./8.99.	Kullb, Maria <u>Freida</u>	5./5.	1885	Zschopau	Zschopau.
93.	10./8.99.	Tanzmann, Johanna <u>Ma</u> <u>Ma</u>	25./1.	1884	Gornau	Zschopau.
94.	19./8.99.	Geisler <u>Freida</u> <u>Anna</u>	22./7.	1879.	Saurobach h. Moritzburg.	Zschopau
95.	31./8.99.	Preißler, Maria <u>Freidig</u>	21./9.	1885	Zschopau.	Zschopau.
96.	11./9.99.	Weiner, Maria <u>Freida</u>	17./12.	1884.	Zschopau.	Zschopau.
97.	10./10.99.	Leig, Johanna <u>Olga</u>	27./8.	1881.	Zschopau	Zschopau.
98.	17./10.99.	Sieber, Margarete <u>Ma</u> <u>Ma</u>	14./5.	1885.	Zschopau.	Zschopau
99.	20./10.99.	Bauer, Emil <u>Otto</u>	27./3.	1882	Zschopau	Zschopau.
100.	6./11.99.	Schirmacher, Palma <u>Ma</u> <u>Minna</u>	13./1.	1883	Humitz	Zschopau.



4.		5.	6.	7.
Des Vaters oder Vormundes des Inhabers		Angabe, ob das Arbeitsbuch auf An- trag oder mit Zustimmung des Vaters oder Vormundes, oder nach Ergänzung der Zustimmung des Vaters durch die Gemeindebehörde ausgestellt ist.	Angabe über die Beendigung der Schulpflicht.	Bemerkungen.
Name.	Wohnort.			
Guinolf Wilhelm Gursfeldt.	Zschopau.	Vater.	Oftabr 1898	
Gustav Kullb.	Zschopau.	Vater.	Oftabr 1899.	
Paul Konrad Lang, mann.	Zschopau.	Vater	Oftabr 1898.	chriftl. Genehmigung des Vaters.
Carl Friedrich Giesler Langfeldt.	Zschopau.	Vormund.	" 1894.	Genehmigung chriftl. Genehmigung des Vormunders.
Carl Trepler	Zschopau	Vormund.	" 1899.	
Paul Sopp.	Zschopau.	Vormund.	" "	chriftl. Genehmigung des Vormunders.
Friedrich August Büh	Zschopau	Vater	" 1896.	
Bernh Emil Silber.	Zschopau.	Vater.	" 1899.	
Friedrich Johann von Langfeldt.	Zschopau.	Vater.	" 1896.	
Carl Adam Lang Zschopau.	Zschopau.	Vater.	" 1895.	





































9  
b

