ARBEITER-SCHACH

Bearbeiter: Dresdner Arbeiter-Schachverein (Opposition)
Leiter: K. Geißler, Dresden-A. 1
Rosenstraße 38

An Alle!

Mit heutigem Tage werden die ausgeschlossenen Schachgenossen die Leitung der Schachspalte in ihre eigenen Hände nehmen. Der Bundestag des DAS hat allen die Augen geöffnet, daß der BV und seine Trabanten die Einheit in der Arbeiter-Schachbewegung nicht wollen. Alle Ausschlüsse wurden für gut und richtig befunden, und dem BV wurde darüber hinaus auch für die weiteren Ausschlüsse, wie sie jetzt vor allem wieder in Leipzig durchgeführt wurden, Absolution erteilt. Auch dem Antrag, die Pressesperre über die KPD-Zeitungen aufzuheben, wurde nicht stattgegeben. Da alle Brücken, die zur Einheit führten, von den Reformisten brüsk abgebrochen wurden, haben wir keine Veranlassung, noch länger für die Postenjäger im DAS Reklame zu machen. Wir ergreifen nun als Ausgeschlossene die Offensive und werden die Schachspalte in eigene Regie nehmen. Das Schachspiel soll dazu dienen, die Hirne von den uns angelegten Geistesfesseln, wie sie uns durch die Kirche angelegt wurden, frei zu machen. Wir als Schachspieler wollen nur ein Glied in der Kette des revolutionären Proletariats sein und vergessen beim Spiel nicht, welcher Klasse wir angehören und was für Aufgaben wir zu erfüllen haben. Schachspieler sind Soldaten der Revolution!

Wir machen aber noch darauf aufmerksam, daß die Mitarbeit der „bundestreuen" Genossen an dem Ausbau unserer Spalte jederzeit willkommen ist. Einsendungen irgendwelcher Art werden von uns jederzeit gern entgegengenommen und Berücksichtigung finden. Wir werden weiter darauf achten, daß die Spalte von jetzt an regelmäßig erscheint. Genossen, seit Helfer und haltet die Solidarität mit den Ausgeschlossenen hoch!

Bezirksleitung der RG, Sparte Schach.

Zu nachstehender Aufgabe bemerkt der Verfasser: Eine Aufgabe für Anfänger. Sie behandelt ein oft bearbeitetes Thema ohne Benutzung von Bauern. Bauernlose Aufgaben sind selten anzutreffen, da ihr Aufbau mit großen Schwierigkeiten verbunden ist, besonders wenn ein bestimmtes Thema dargestellt wird und auch der Schlüsselzug nicht häßlich sein soll. In vorliegender Aufgabe wird der Löser leicht eine Blöße der weißen Kräfte entdecken, die dem Schwarzen ein lustiges Durchbrennen ermöglicht und somit die Forderung illusorisch macht, wenn nicht der richtige Schlüssel gewählt wird. Der schwarze Läufer zeigt überhaupt eine fabelhafte Aktivität.

Paul Jordan, Freital (Original)

Matt in zwei Zügen

Aufgabe 165

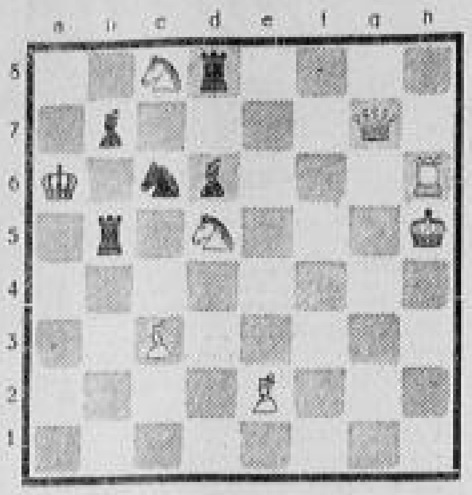

Kontrollstellung:

Weiß: Kh5, Dg7, Th6, Lc3, e2, Sc8, d5.
Schwarz: Ka6, Tb5, d8, Lb7, d6, Sc6.
(7:6; 2 Zügen matt.)

Partie Nr. 35

Gespielt in der Vorrunde des neuen Berliner Meisterturniers des Berliner Arbeiterschachklubs 1930

Weiß: Gruber. Schwarz: Grothe.

1. d2—d4, Sg8—f6; 2. Sg1—f3, b7—b6; 3. e2—e4, Lc8—b7; 4. Sb1—c3; d7—d6. Als stärkste Fortsetzung gilt heute an dieser Stelle e6. Der Textzug erzwingt die Entwicklung des schwarzen Königsläufers über g7, was aber die Stellung schwächt.

5. Lc1—f4, Sb8—d7; 6. e2—e3, g7—g6; 7. Lf1—d3, Lf8—g7; 8. 0—0, 0—0; 9. e3—e4, Tf8—e8; 10. d4—d5 ... Weiß hat die Eröffnung nicht gerade gut gespielt, und Schwarz befreit sich nun ohne Mühe. Verfehlt ist an dieser Stelle e5, nach Sh5, Lg3 S×g3, h×g, d×e, S×e5 ist ein Bauer verloren.

10. ... Sf6—h5; 11. Lf4—d2, Sd7—c5; 12. Ld3—c2, e7—e5. Hier sollte Schwarz mit a5 den Springerstand befestigen, setzt Weiß darauf mit a3 fort, um b4 folgen zu lassen, so einfach ... Die lange Diagonale bedeutet dann einen Machtzuwachs für Schwarz.

13. b2—b4, Sc5—d7; 14. Ld2—g5, f7—f6; 15. Lg5—... Te8—f8; 16. Dd1—d2, g6—g5; 17. h2—h4. Sh5—f4; 18. ... Sf4—h3+? Das Schach ist ja ganz schön, aber ungeklärt ist die Frage, wohin der Springer zieht, wenn er angegriffen wird. Aber nach einem Rückzug geht immer ein Bauer verloren, so muß sich Schwarz entschließen, mit einer Figur weniger zu spielen.

19. Kg1—g2, g5—g4; 20. Sf3—h2, h7—h5; 21. ... Tf8—f7; 22. Tf1—e1, Dd8—f8; 23. Lh6×g7, Df8×g7; 24. ... Sd7—f8; 25. Sf1—e3, Lb7—c8; 26. Se3—f5, Lc8×f5; 27. e4×f5, Sf8—d7; 28. Lc2—a4, Kg8—h8; 29. Dd2—e3, Dg7—h7; 30. ... ×d7, Tf7×d7; 31. De3—e4, Dh7—h6; 32. De4—e3, ... Schwarz hat, wie man sieht, praktisch eine Figur weniger und sollte nun rasch verlieren, gegen den Vormarsch a4, a5, ... Ta1 nebst a×b gab es keine Verteidigung. Es kommt aber ganz anders.

33. f2—f3?? ... Das gibt Grothe die lang ersehnte Gelegenheit, seinen Gegner durch eine Kombination aus dem Sattel zu heben.

33. ... Df8—g7; 34. De3—c4, Ta8—g8; 35. f3×g4, Sh3—f4!! Jetzt ist Grothe in seinem Element und läßt den Gegner nicht mehr los.

36. g3×f4, Dg7×g4+; 37. Kg2—f1, Dg4—h3+; 38. Kf1—e2, Tg8—g2+; 39. Ke2—d1, Dh3×c3; 40. De4×g2, Dc3×a1+; 41. Kd1—e2, Da1×a2+; 42. Ke2—f3, Da2×c4; 43. Dg2—g6, Dc4—f4+; 44. Kf3—e2, Df4—g4+. Zerstört die letzte Hoffnung auf ein ewiges Schach. Weiß gab auf.

Anmerkung von A. Czach. Aus „Berlin am Morgen".

Zuschriften für die Schachspalte an Erich Schmalz, Dresden-A. 1, Bartholomäistraße 14, III.

H — Günstige Einkaufsquellen für Arbeiter, Angestellte und Beamte in Ostsachsen — H

Radeberg

Mikol-Wagner, Hauptstr. 8/16 — 50597

Schuhhaus Baum, Hauptstraße 25

Schuhreparatur und Lederverkauf — M. Wreith, Bahnhofstraße 2

Mischel... ski, Dresdner Str. 5

Metropol-Lichtspiele — Führendes Haus am Platze

Drogen — Farben — **Photo-Heine** — Oberstraße 2

Kreings- und Kurz...alsartikel — Röderstr. 34 — Verlangen

Kaufhaus Wernicke — Röderstraße 1 — 50587

Fleischerei M. Messerschmidt — Hauptstraße 21

Musikhaus **Willy Wernicke** — Hauptstraße 40

Warenhaus Ikenberg — Hauptstraße 34

Konfektionshaus **Rudolf Lederer** — Hauptstraße 45

Dampfbäckerei Max Schreiber, Mühlstraße 18 — 50956

Fahrräder, Nähmaschinen, Radio, Sprechapparate Emil Kühn, Röderstraße 6

Spezial-Optiker Scholze — Röderstraße 9 — Lieferant der Krankenkassen — 50954

Berufskleidung aller Art — Theodor Max Müller — Radeberg-Großerkmannsdorf — 50960

Kolonial- und Grünwaren **Ernst Schleifing** — Stolpener Straße 28

Bernhard Schnee, Schillerstraße 31 — Sport- und Berufskleidung — Eigene Fabrikation — 50958

Kolonial- und Grünwaren **Kurt Kuschke** — Bahnhofstraße 12 — 50957

Reserviert

Bretnig

Trinkt Biere aus der **Brauerei Bretnig** — 50937

Brot- und Weißbäckerei **Fedor Zschiedrich** — Bischofswerdaer Straße 119 — 51738

G. Otto Petzold, Manufaktur- u. Modewaren, Konfektion — Bischofswerdaer Straße 121d — 51739

ff. Fleisch- und Wurstwaren **Willy Gräfe** — Bischofswerdaer Straße 152b — 51740

Bau- und Möbeltischlerei O. & E. Heinrich — 51737

Dippoldiswalde

ff. Fleisch- u. Wurstwaren, Spez.: Salate — Bruno Zscharnt jun., Kirchgasse 15

Besucht die Ar.-Ki.-Lichtspiele! — 50841

ff. Fleisch- und Wurstwaren — Kurt Schreiber, Schulgasse 137 — 50843

Albert Baarmann, Schuhgasse 101 — Fleischerei mit Motorbetrieb — 50841

Brot-, Weiß- und Feinbäckerei — Erhard Bär, Schuhgasse 105 — 50842

Kohlen- und Brikettshandlung — Richard Zimmermann, Bahnhofstraße 505

Klein-Dorthain

Kolonial- und Grünwaren — Max Richter — 51098

Brot-, Weiß- und Feinbäckerei — Paul Jäckel — 51097

Groß-Dorthain

Gasthof „Groß-Dorthain" — Eigene Schlächterei — Erich Richter — 51100

Kolonial- und Schnittwaren — Martin Ilgen — 50995

Laußnitz

Prima Fleisch- und Wurstwaren — Franz Schuster — 50975

Ernst Dietrich — Kolonialwaren / Drogen / Spirituosen — 50974

Manufakturwaren — **Riemer Maxe** — 50973

Gittersee

Lebensmittel — Grünwaren — Martha verehel. Mäcke, Dresdner Str. 38

Klotzsche

Brot- und Feinbäckerei — E. Wirths Nachf., A. Harttig — Hauptstraße 53 — 50980

Rippien

Kolonial- und Tabakwaren — Selma Kreische — 51094

Brot-, Weiß-, Feinbäckerei — Richard Jacobi — 51093

ff. Fleisch- und Wurstwaren — Ernst Rehn — 51092

Hänichen

Möbelwerkstätte — **Hugo Süßmilch** — 50990

Ruppendorf

Lebensmittel und Textilwaren — Richard Zimmermann — 51088

Sattlerei und Polsterei, Verkauf feiner Lederwaren — Otto Reichelt — 51087

Schmiedeberg

Oswald Wolf, Pöpelstraße 17 — empfiehlt ff. Fleisch- und Wurstwaren — 51378

„Husch-Halle" Karl Weinholdt — Verkehrslokal der Arbeiterschaft — 51379

Höckendorf

Schuhwaren und Reparatur — Fritz Walter — 51095

Motor- und Fahrräder — Reparatur-Werkstatt — Vertr. Vertretung von DKW u. Schlittcheff — Max Böhme — 51096

Textil-, Woll- und Schuhwaren — **Gustav Block** — 51101

Gasthof „Zum Erbgericht" — Vereinsz. / Eig. Fleischerei / Klub.-Kegelb. — 51102

Pillerbräu, Reisewitzer **Biere** — Paul Werner — 51105

Kolonialwaren- und Kohlenhandlung — Edwin Schneider — 51103

Markthalle — Martha Breitschneider — 51104

Bäckerei und Holzhandlung — **Hugo Schneck** — 51106

Ratskeller, Höckendorf 188b. — Vereinszimmer, Piano, eigene Schlachtschlächterei

Neusalza-Spremberg

Walter Müller, Reichenstraße 8 — Herrenwäsche, Strumpfwaren, Handarbeiten 5 % — 51714

Franz Löffler — Handel u. Reparatur von Kraftfahrzeugen — Schönbacher Str. 3-4

Menzel's Nachfg. Anna Fiedler — Herren-, Damen- u. Kindergarderobe, Arbeits-Bekl., Manufakturwar., bei niedrigste Preise

Lebensmittel-Gesch. Willi Dietrich — Bauner Str. 175b — 50941

Freiberg

Städtisches Elektrizitäts- und Gaswerk Freiberg — Eigene Installation / Reichhaltiges Artikellager — Niedrigste Preise! — 50908

Arbeiter, kauft eure Schuhe bei Aug. Rieck, Chemn. Str. u. Obermarkt — Größte und preiswerteste Schuhbesohlanstalt — 50911

Fahrräder, Nähmaschinen, Wringmaschinen und Spielwaren — Winter, Erbische Straße 23 — 50909

Brand-Erbisdorf

Radeberger Pilsner, echt Kulmbacher Markgrafenbräu — Franz Ziegler, GmbH, Biergroßhandlung — 50907

Kolonialwaren und Delikatessen — Fritz Lange, Hauptstraße 89c — 50906

Hamburger Kaffee-Lager — Hauptstraße 102 — 50905

Schweine-Fleischerei und Gastwirtschaft — Franz Baldauf — Hauptstraße — 50904

Brot- und Feinbäckerei — Johannes Landgraf, Bebelstraße 135 — 50903

Brot-, Weiß- und Feinbäckerei Paul Endler — Kolonialwaren, Gartenstraße 82 — 50902

Uhren — Goldwaren — Optik — Kurt Preißler, Markt 4 — 50901

Lebensmittel — **Bruno Liebscher** — Dorfstraße 7c

Pulsnitz

Konsumverein Pulsnitz — Tausende von Genossenschaftsfamilien essen nur Konsumbrot und -backwaren

Warum? Weil für diese Familien kein Grund mehr besteht, Backwaren und Brot, von fremder Herkunft zu essen, seitdem der den Mitgliedern gehörende eigene Betrieb — die Großbäckerei — das Brot und sämtliche Backwaren in schöngelegenen Räumen und in vorzüglicher Qualität herstellt. — 51371

Heidenau

Gasthaus „Wartburg" — Ringstraße 2 — Arbeiter-Verkehrslokal — 50987

Arbeiter! Besucht die **Reichshallen** — Jeden Tag Vorstellung — Auguste Fritsche — 50910

Haus für Einheitspreise — 51755

Ottendorf-Okrilla

Futtermittel / Kohlen / Kartoffeln — Baumaterialien — **Heubner & Jungnickel** — 50982

Fachmännische Schuhreparatur — Gustav Mantke, Rathenaustraße 1 — 50981

Spezialgeschäft in Fisch- und Seefische, Wild und Geflügel, täglich frische Ware — Kurt Kotsch — 50976

Besucht die **Schauburg-Lichtspiele** — 50980

Textil- und Wollwaren — Richard Jentsch, Bergstraße 2 — 50979

ff. Fleisch- und Wurstwaren H. Stein — 5 % Rabatt, Weinbergstraße 2 — 50978

Feinkost- und Kolonialwaren — Drogen — Th. Schnalke, Radeburger Str. 65 — 50977

Dresden

Spezialität: Feinste Auszugmehle ungar. Art — Kaiser-Auszug — Egeria-Auszug — Mühlenpackung — **Egermühle** Freital - Dresden

Reserviert

Dresden-Cotta

Die besten Lederjohlen der Welt „NEPTUNIA" — 6 Monate Tragdauer, in der Schuhreparatur „Rapo", Gottfried-Keller-Straße 27 — Dort sind keine Genossen beschäftigt, darum aus deine Reparatur nur dorthin. Abholung und Lieferung frei Haus.

Dresden-Friedrichstadt

Fein- und Weißbäckerei — **Franz Pabsch** — Manitiusstraße 14 — 50988