

Modellbuch.



SACHSISCHE  
GESCHAFTSBÜCHER-FABRIK  
F.W. KAISER  PLAUEN 1/2



№ 306926

GELIEFERT

ST.

№ 306926

GELIEFERT

TITEL

ANFERTIGUNG ERFORDERT  
ZWEI BIS DREI WOCHEN  
F.W. KAISER, PLAUEN







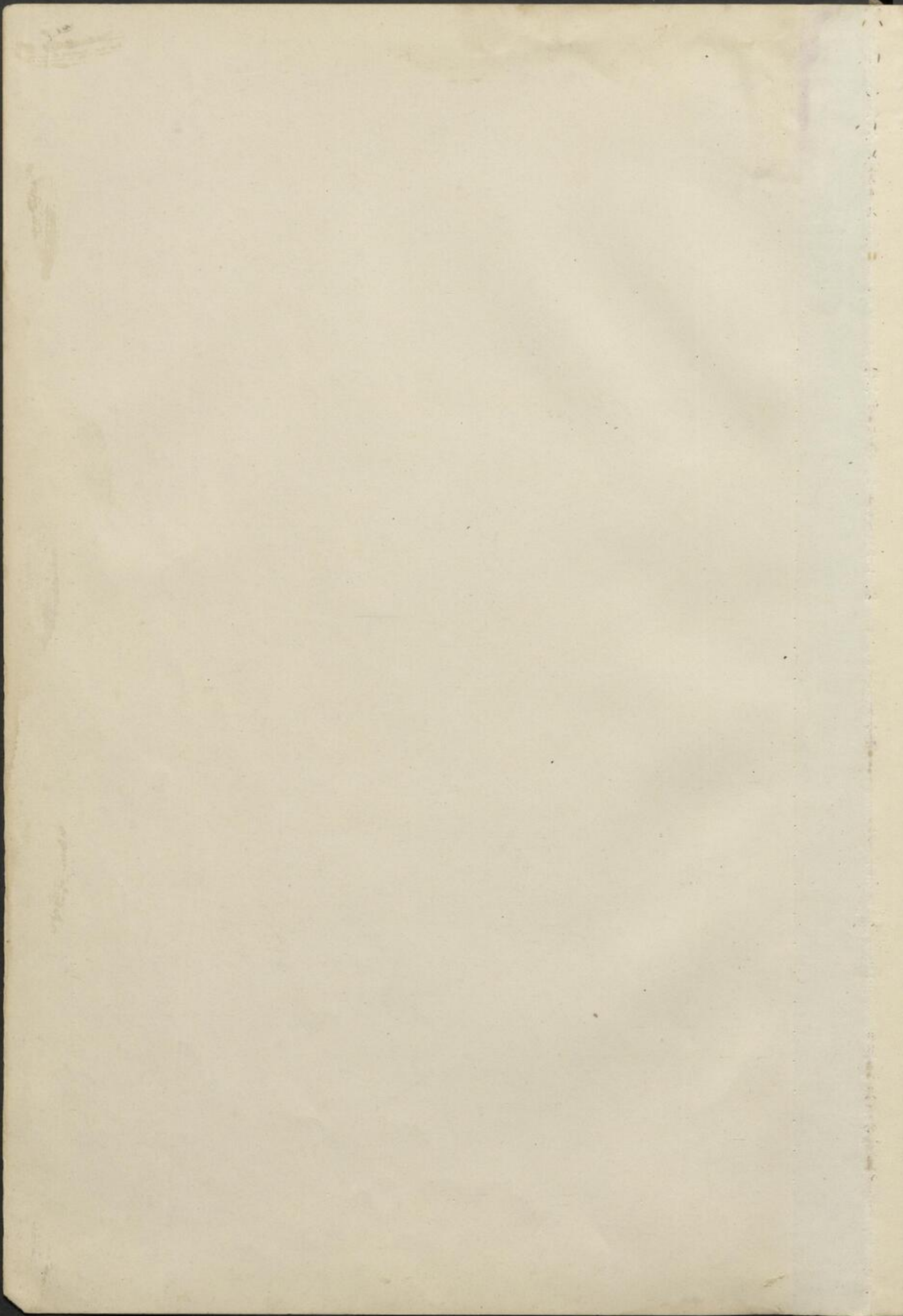



Modellleur-Arbeiter von:

<u>Eintritt</u>	<u>Austritt</u>	+	
21.7.1919	13.4.1945		Müller Daniel
1.5.1930	bis 18.12.1934		Fritz Koll
1.2.1932	bis 30.9.1932	} → Martin Greiner → Karl Dreßler → 1.10.1936 → 10.11.38	
1.4.1933	bis 30.4.1935		
2.3.5.1934	bis 30.9.1936		
14.11.1938	bis 24.8.1939		
18.2.1935	bis 23.9.1935		Jungfer Klauert
1.11.1935	bis 24.3.1938		Paul Kraus
1.7.1938	bis 24.5.1939		Walter Reuel
Sept. 1940	bis März 1941		Dreßler
Wirtschaftsurlaub			

Jugendleiter in Metallarbeitervereinigungen  
von Gründung, dem 6. Oktober 1944

20.11.45	-		Kraus
1.3.46	-	57	Dreßler







Artikel

Nr.

Bericht vom

Ab-  
gegossen

Ein-  
gerichtet



Nr. 6.

Tasse (italien)  
"Expresso massiv"

6

25. 6. 21.  
9. 8. 21.

28. 2. 21.

27. 6. 21.

Selb. Unterluffe wiegt  
"Holland" Nr. 3  
von Syingel verwandelt.



Nr. 2.

Tasse "Borru" 2

25. 6. 21.

28. 2. 21.

3. 5. 21.

Selb. Unterluffe wiegt  
"Holland" Nr. 2  
normal, verwandelt.



Nr. 17.

Tasse "Serbien" 17

25. 6. 21.

Nov 1921 gegen verwandelt.

Selb. Unterluffe wiegt  
"Holland" Nr. 4 ver-  
wandelt.



Nr. 10.

Tasse "Holland"

25. 6. 21.

18. 5. 21.

10/1

9. 8. 21.

4. 6. 21.

9. 7. 21.

10/1 1/2

"

"

10/2

"

"

10/2 1/2

"

"

10/3

"

"

10/3 1/2

21. 5. 21.





16. 7. 21.

10/4

4. 6. 21.

9. 7. 21.



	Artikel	Nr.	Bericht vom	Ab- gegossen	Ein- gerichtet
 <p data-bbox="265 732 470 824"><u>Nr. 42.</u></p>	<p data-bbox="674 335 1124 457"><u>Tasse „Schrick.“</u></p>	<p data-bbox="1103 488 1246 640">42/1. 42/2.</p>	<p data-bbox="1287 320 1533 457">25.6.21. 9.8.21.</p>	<p data-bbox="1573 320 1737 396"><del>28.5.21</del></p> <p data-bbox="1573 503 1737 640">28.5.21. 28.5.21.</p>	<p data-bbox="1778 503 1900 640">18.8.21. 18.8.21.</p>
 <p data-bbox="265 1342 449 1434"><u>Nr. 4.</u></p>	<p data-bbox="654 946 1144 1159"><u>Tasse „Mokka“</u> zylindrisch.</p> <p data-bbox="633 1175 1001 1281">Zwei Umbockaffe</p>	<p data-bbox="1185 976 1246 1068">4.</p>	<p data-bbox="1287 930 1533 1129">25.6.21. 18.5.21. 9.8.21.</p>	<p data-bbox="1573 930 1737 1007">31.5.21.</p> <p data-bbox="1573 1175 1737 1251">31.5.21.</p>	<p data-bbox="1778 930 1900 1007">28.6.21.</p> <p data-bbox="1778 1175 1900 1251">28.6.21.</p>
 <p data-bbox="245 1953 470 2044"><u>Nr. 19.</u></p>	<p data-bbox="674 1556 1103 1678"><u>Tasse „Uros“</u></p> <p data-bbox="654 1709 1103 1800">Umbockaffe wie Nr. 15.</p>	<p data-bbox="1185 1587 1267 1678">19.</p>	<p data-bbox="1287 1541 1533 1617">25.6.21.</p>	<p data-bbox="1573 1541 1737 1617">16.7.21.</p> <p data-bbox="1573 1724 1737 1800">9.7.21.</p>	<p data-bbox="1778 1541 1900 1617">13.11.23.</p> <p data-bbox="1778 1724 1900 1800">13.11.23.</p>
 <p data-bbox="245 2563 470 2655"><u>Nr. 15.</u></p>	<p data-bbox="654 2166 1267 2289"><u>Tasse „Münchener“</u> 15</p> <p data-bbox="633 2319 1185 2411">Umbockaffe wie zur Nr. 19.</p>	<p data-bbox="1185 2197 1267 2289">15.</p>	<p data-bbox="1287 2151 1533 2227">25.6.21.</p>	<p data-bbox="1573 2151 1737 2227">16.7.21.</p> <p data-bbox="1573 2334 1737 2411">9.7.21.</p>	<p data-bbox="1778 2151 1900 2227">13.11.23.</p> <p data-bbox="1778 2334 1900 2411">13.11.23.</p>



Artikel

Nr.

Bericht vom

Ab-  
gegossen

Ein-  
gerichtet



"B"

Ascheschale „B“

(Lingeringer)

13,5 cm ø

25. 6. 21.

18. 5. 21.

9. 8. 21.

15. 6. 21.

13. 8. 21.

151

8

Tasse „Köln“

11./ 1.

11./ 2.

18. 5. 21.

9. 8. 21.

6. 9. 20.

12. 12. 20.

6. 9. 20.

12. 12. 20.



Nr. 11.

Nr. 1. Unterstufe „Holland“ 3

Nr. 2. " " "Holland" 4



Milchtopf „Hedwig“

" "

" "

" "

" "

" "

" "

" "

1

2

3

4

5

6

18. 5. 21.

9. 8. 21.

Nr. 2. 7,5 L

" 3 " 4,4 L

" 4 " 5,5 L

" 5 " 7,2 L

" 6 " 9,1 L

" 7 " 10,1 L

11. Kurling.

30

24. 5. 21.

2. 6. 21.

24. 5. 21.

3. 6. 21.

24. 5. 21.

4. 6. 21.

25. 5. 21.

5. 6. 21.

26. 5. 21.

7. 6. 21.

26. 5. 21.

8. 6. 21.



Stöpsel zu Tasse  
komisch.

18. 5. 21.

9. 8. 21.

13. 7. 21.

11. 8. 21.



Ascheschale „A“

13,5 cm ø

4,5 cm Höhe

151

E.



Artikel

Nr.

Bericht vom

Ab-  
gegossen

Ein-  
gerichtet



Kaffeebecher  
"bayerische Form"

Äußere 11,6 cm Höhe 9,6 cm  
" 9,8 cm " 8,5 cm

1.  
2.

18. 5. 21.  
Zugf. 0,5 L  
" 0,4 L

15. 2. 21.  
25. 5. 21.

20. 6. 21.  
20. 6. 21.



Kaffeebecher  
"lotharinger Form"

Äußere 11,5 cm Höhe 9,8 cm  
Zugf. 0,6 L

18. 5. 21.

25. 5. 21.

10. 6. 21.



Türkentasse "Mokka"

ohne Unterluffe  
grün  
glatt

18. 5. 21.  
9. 8. 21.

17. 3. 21.  
17. 3. 21.



Ascheschale  
für Pfeife.

für Lehr. Stillen...

18. 5. 21.

26. 5. 21.

11. 6. 21.



## Artikel

Nr.

Bericht vom

Ab-  
gegossenEin-  
gerichtet

Regal



Tasse „Kiel“

Mit Oberkante offen gestülpt

(Lanz. Jambövy)

18. 5. 21.

26. 5. 21.

14. 6. 21.

Spülkwanne (Bols)  
italienische, mit ausge-  
drehtem Fuß

18. 5. 1921.

9. 8. 21.

Diam. 20 cm Höhe 10,9 cm 0 ✓ Inf. 1,75 L

Diam. 18 cm " 10 cm 1 ✓ " 1,32 L

" 16,5 cm " 9,2 cm 2 ✓ " 1, - L 24. 2. 21. 25. 5. 21.

" 15 cm " 8,5 cm 3 " 0,8 L 24. 2. 21. 24. 5. 21.

" 14 cm " 7,9 cm 4 ✓ " 0,66 L 23. 2. 21. 21. 5. 21.

" 13 cm " 7,3 cm 5 " 0,52 L 23. 2. 21. 20. 5. 21.

" 12 cm " 6,8 cm 6 ✓ " 0,4 L 23. 2. 21. 20. 5. 21.

" 11 cm " 6,3 cm 7 " 0,32 L 23. 4. 21. 13. 4. 21.

" 10 cm " 5,9 cm 8 " 0,24 L 23. 2. 21. 21. 5. 21.

" 9 cm " 5,5 cm 9 " 0,18 L 23. 1. 22. 6. 2. 22.

" 8 cm " 5,1 cm 10 " 0,14 L E

" 7 cm " 4,7 cm 11 " 0,10 L E

" 22 cm " 11,9 cm 00 2,2 L Inhalt v. Spülwanne 3. E

" 19 cm " 0a E



Tasse „Stuttgart“

1.

18. 5. 21.

8. 6. 21.

13. 8. 21.

9. 8. 21.

Nr. 1 = Inhalt: 0,33 L  
(gestülpt mit Zingst.)



Artikel

Nr.

Bericht vom

Ab-  
gegossen  
*Kegal*

Ein-  
gerichtet



Braterteller „P“  
gerippt, oval.

18. 5. 21.  
9. 8. 21.

Längenteller	42 cm x 28 cm	1		3. 10. 24	16. 9. 25
"	39 cm x 26 "	2		4. 10. 24	16. 9. 25
"	36 cm x 24,5 "	3		24. 10. 24	17. 9. 25
"	33 cm x 22 "	4		6. 10. 24	18. 9. 25
"	30 cm x 20 "	5		10. 11. 24	18. 9. 25
"	27 cm x 18 "	6		22. 11. 24	19. 9. 25
"	24 cm 16 "	7		29. 11. 24	20. 9. 25
"	22 cm 14 "	8		20. 11. 24	29. 9. 25
"	20 cm 13,5 "	9		20. 11. 24	29. 9. 25
"	18 cm 12 "	10		20. 11. 24	29. 9. 25



Sauciere „P“  
gerippt.

18. 5. 21.  
9. 8. 21.

zufull:	0,40 L	1		9. 10. 24	27. 1. 26
"	0,30 L	2		4. 1. 26	27. 1. 26
"	0,20 L	3		4. 1. 26	27. 1. 26



Salatiere „P“  
gerippt, viereckig, tief  
(Kurzallumform)

18. 5. 21.  
9. 8. 21.

Diam.	26 cm H 7,5 cm	1	zuf. 1,70 L	12. 12. 21	28. 8. 25
"	24 cm " 7,1 cm	2	" 1,50 L	21. 12. 21	28. 8. 25
"	22 cm " 6,9 cm	3	" 1,20 L	27. 12. 21	28. 8. 25
"	20 cm " 6,4 cm	4	" 0,90 L	31. 12. 21	28. 8. 25
"	18 cm " 5,6 cm	5	" 0,60 L	21. 1. 22	28. 8. 25
"	16 cm " 5,2 cm	6	" 0,45 L	24. 1. 22	29. 8. 25
"	14 cm " 4,9 cm	7	" 0,30 L	26. 1. 22	29. 8. 25
"	12 cm " 4,2 cm	8	" 0,20 L	28. 1. 22	29. 8. 25



Artikel

Nr.

Bericht vom

Ab-  
gegossenEin-  
gerichtet

Regal



Teller „P“  
gerippt.

25. 6. 21.  
9. 8. 21.

40

23,5 cm	lief	4	mit feuch	5. 5. 22.	4. 1. 24
"	flief	4	"	5. 5. 22.	3. 1. 24
22 cm	lief	4 1/4		28. 5. 22.	5. 1. 24
"	flief	4 1/4		28. 5. 22.	6. 1. 24
21 cm	lief	4 1/2		6. 5. 22	12. 1. 24
"	flief	4 1/2		6. 5. 22	12. 1. 24
20 cm	lief	4 3/4		6. 5. 22.	13. 1. 24.
"	flief	4 3/4		6. 5. 22.	13. 1. 24
19 cm	lief	5		8. 5. 22.	14. 1. 24
"	flief	5	mit feuch	10. 5. 22	16. 1. 24
18 cm	lief	5 1/4		10. 5. 22.	16. 1. 24
"	flief	5 1/4		11. 5. 22	17. 1. 24
17 cm	lief	5 1/2		24. 9. 24	17. 1. 24
"	flief	5 1/2		24. 9. 24.	17. 1. 24
16 cm	lief	6		11. 5. 22	19. 1. 24
"	flief	6		11. 5. 22.	19. 1. 24
15 cm	lief	6 1/2		25. 9. 24	20. 1. 24
"	flief	6 1/2		29. 9. 24	20. 1. 24
14 cm mit	flief	7		5. 5. 22.	20. 1. 24.

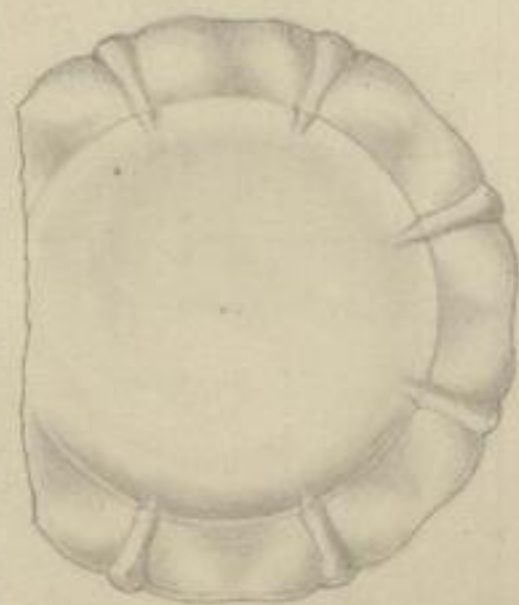

Brotenteller „P“  
gerippt, rund.

18. 5. 21.  
9. 8. 21.

42

36 cm	flief	1		22. 3. 22.	2. 9. 25.
33 cm	"	2		22. 3. 22.	1. 9. 25.
30 cm	"	3		22. 3. 22.	1. 9. 25
27 cm	"	4		22. 3. 22.	1. 9. 25
30 cm	lief	3		28. 9. 24.	28. 9. 24.

Nr. 3 - lief mit feuchflief / feuchflief.

43



Artikel

Nr.

Bericht vom

Ab-  
gegossen  
*Regal*

Ein-  
gerichtet

Bettspinnrock, rund  
mit Frankel (Krankenkopf)

18. 5. 21.

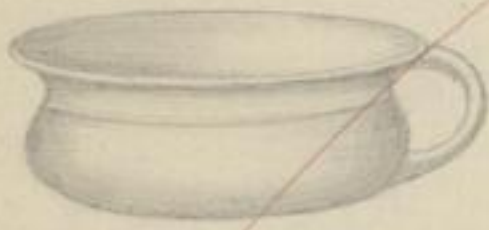

Diam. 26cm zufull: 3L 1 zuf 9,7cm  
" 24cm " 2L 2. " 8,4cm

1 14  
1. 8. 21.

E  
E

Deckel zu  
Milchtopf, konisch

18. 5. 21.

9. 8. 21.



zufull: 3/4 L 2  
" 1/2 L 3

05  
5  
1

12 E  
E  
E  
E  
E

Obere u. Deckel zu  
Spülkumppe, italienisch.

18. 5. 21.

9. 8. 21.



Diam. 18cm zufull Sub. 10cm 1 zuf. 1,32L  
" 16,5cm " 9,5cm 2 " 1,00L  
" 15cm " 8,5cm 3 " 0,80L  
" 14cm " 7,9cm 4 " 0,66L  
" 13cm " 7,3cm 5 " 0,52L  
" 12cm " 6,8cm 6 " 0,40L  
" 20cm " 10,9cm 0 " 1,75L

18. 5. 21.  
9. 8. 21.  
18. 5. 21.  
9. 8. 21.  
18. 5. 21.  
9. 8. 21.  
18. 5. 21.  
9. 8. 21.  
18. 5. 21.  
9. 8. 21.

00 = 22cm = 11,9cm H E  
69  
69  
69  
69  
28. 6. 22  
28. 6. 22  
69  
70

Sand-, Seife-,  
Speckbehälter.

18. 5. 21.

9. 8. 21.

11. 6. 22. 13. 8. 22.



1.

höfem. 11cm zuf 9,6cm 1



2.

höfem. 11cm zuf 8,3cm 2

87 E



Artikel

Nr.

Bericht vom

Ab-  
gegossen  
*Regal*

Ein-  
gerichtet



Bratenteller, oval  
spitze, glatt tief u. flach.

18. 5. 21.

Größen 40, 37, 34, 30  
27½, 24, 22, 20, 18 cm

Kind weiß, ungeschliffen  
m. gelben.



Reisbechler, Stutt.

18. 5. 21.

ganter Form, mit in. ofen Jankel

91

Dress. 28 cm	Größe 14,6 cm	1	Größ. 5,00 L	13. 12. 23.	8. 2. 26.
" 26 cm	" 12 cm	2	" 4,00 L	13. 12. 23.	8. 2. 26.
" 23,5 cm	" 10,6 cm	3	" 3,00 L	13. 12. 23.	8. 1. 26.
" 20,5 cm	" 9,5 cm	4	" 2,00 L	13. 12. 23.	5. 2. 26.
" 19 cm	" 8,6 cm	5	" 1,60 L	13. 12. 23.	5. 2. 26.
" 16 cm	" 7,5 cm	6	" 1,00 L	13. 12. 23.	5. 2. 26.



Salatiere, Stuttgarter Form

18. 5. 21.

rind, innen gerippt, mit Fuß.

Dress. 30 cm	Größe 11 cm	1	Größ. 3,00 L	17	E
" 28 cm	" 10,6 cm	2	" 2,45 L	5	E
" 26 cm	" 10,3 cm	3	" 2,00 L	1	E
" 24 cm	" 9,5 cm	4	" 1,60 L	2	E
" 22 cm	" 8,5 cm	5	" 1,25 L	1	E
" 20 cm	" 8 cm	6	" 0,96 L	1	E
" 18 cm	" 7,3 cm	7	" 0,66 L	1	E



Salatiere, oval, innen gerippt

18. 5. 21.

17

Dress. 30 cm	Größe <sup>Stuttg. Form.</sup> 23,3 cm	1	Größ. 7,5 cm	17. 3. 26.	30. 4. 26.
" 28 cm	" 21,1 cm	2	" 7 cm	22. 3. 26.	30. 4. 26.
" 26 cm	" 20 cm	3	" 6,3 cm	"	28. 4. 26.
" 24 cm	" 18,3 cm	4	" 6 cm	"	27. 4. 26.
" 22 cm	" 17 cm	5	" 5,5 cm	"	26. 4. 26.
" 20 cm	" 15,6 cm	6	" 5,2 cm	"	24. 4. 26.
" 18 cm	" 13,2 cm	7	" 4,6 cm	"	23. 4. 26.
" 16 cm	" 12,2 cm	8	" 4,2 cm	"	22. 4. 26.



## Artikel

Nr.

Bericht vom

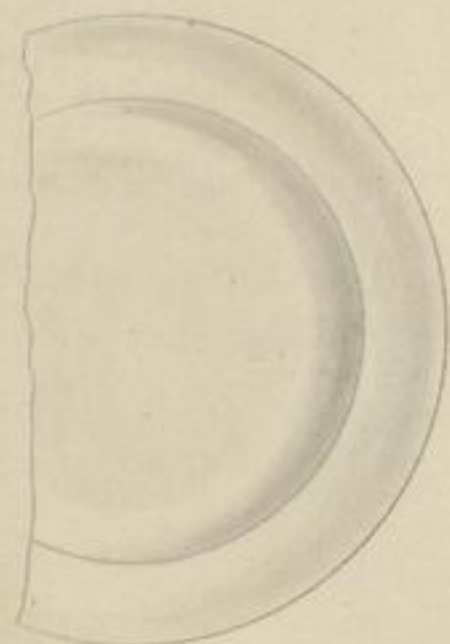
Ab-  
gegossen  
*Regal*Ein-  
gerichtet

Bratenteller  
rund, glatt.

18. 5. 21.

Diem.	35,5 cm	flach	1	53	E
"	33 cm	"	2	53	E
"	30 cm	"	3	53	E
"	27 cm	"	4	53	E
"	30 cm	kräftig	3		



Spülkuppe (Bols)  
französisch, mit aus-  
gedrehtem Fuß  
*Holland ✓*

18. 5. 21

9. 8. 21.

71

Inhalt:	1,50 L.	18 cm	1	6. 12. 21.	4. 2. 22.
"	1,25 "	16 cm "	2	6. 12. 21.	4. 2. 22.
"	1,00 "	15 cm "	3	6. 12. 21.	3. 2. 22.
"	0,80 "	14 cm "	4	6. 12. 21.	2. 2. 22.
"	0,65 "	13 cm "	5	7. 12. 21.	1. 2. 22.
"	0,50 "	11,5 cm "	6	7. 12. 21.	29. 1. 22.
"	0,40 "	9,5 cm "	7	7. 12. 21.	28. 1. 22.
"	0,30 "	8,5 cm "	8	7. 12. 21.	27. 1. 22.
"	0,20 "		9	7. 12. 21.	27. 1. 22.
"	0,15 "		10	7. 12. 21.	26. 1. 22.
"	0,10 "		11	7. 12. 21.	26. 1. 22.



Nachtopf für

18. 5. 21.

1. 8. 21.

Italien, mit verzierten  
Henkel.



Artikel

Nr.

Bericht vom

Ab-  
gegossenEin-  
gerichtet*Reval*

Nachtopf für  
Italien.

18. 5. 21.

5. 8. 21.



Salatier, "Italien"

18. 5. 21.

Diam. 33 cm

1

9. 8. 21.

29. 8. 21.

" 30,5 cm

2

27. 8. 21.

" 28,5 cm

3

27. 8. 21.

" 25 cm

4

25. 8. 21.

" 23 cm

5

24. 8. 21.

" 20 cm

6

23. 8. 21.

" 18 cm

7

20. 8. 21.

" 17 cm

8

20. 8. 21.



Salatiere, "Italien"  
glatt.

18. 5. 21.

Diam. 27 cm

1

2. 9. 21.

" 21,5 cm

2

2. 9. 21.

" 19 cm

3

2. 9. 21.



Nr. 7

Tasse  
"Genova"

18. 5. 21.

7

9. 8. 21.

6. 6. 21.

23. 8. 21.

Untertrasse yagustel.



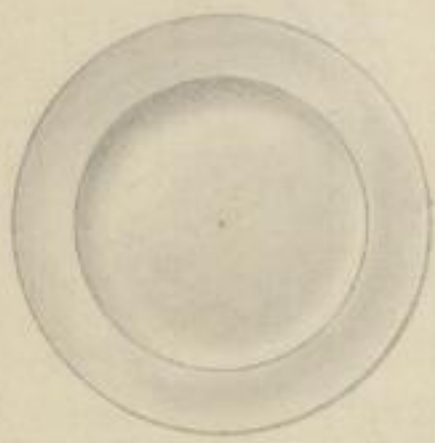

Artikel

Nr.

Bericht vom

Ab-  
gegossen  
*R 409/1*

Ein-  
gerichtet

Teller "glatt"  
*norm. u. d.*

25. 6. 21.

9. 8. 21.

*49*

<i>Dress.</i>	<i>23,5 cm</i>	<i>flurf</i>	<i>4</i>	<i>Metalle in Prüfung</i>	<i>7. 10. 21.</i>	<i>24. 11. 21.</i>
"	"	<i>krif</i>	<i>4</i>	" " "	<i>7. 10. 21.</i>	<i>24. 11. 21.</i>
"	<i>22 cm</i>	<i>flurf</i>	<i>4 1/4</i>	" " "	<i>24. 9. 21.</i>	<i>4. 10. 21.</i>
"	"	<i>krif</i>	<i>4 1/4</i>	" " "	<i>24. 9. 21.</i>	<i>4. 10. 21.</i>
"	<i>21 cm</i>	<i>flurf</i>	<i>4 1/2</i>		<i>4. 10. 21.</i>	<i>20. 10. 21.</i>
"	"	<i>krif</i>	<i>4 1/2</i>		<i>4. 10. 21.</i>	<i>20. 10. 21.</i>
"	<i>20 cm</i>	<i>flurf</i>	<i>4 3/4</i>		<i>22. 9. 21.</i>	<i>4. 10. 21.</i>
"	"	<i>krif</i>	<i>4 3/4</i>		<i>23. 9. 21.</i>	<i>10. 10. 21.</i>
"	<i>19 cm</i>	<i>flurf</i>	<i>5</i>		<i>5. 10. 21.</i>	<i>18. 10. 21.</i>
"	"	<i>krif</i>	<i>5</i>		<i>5. 10. 21.</i>	<i>18. 10. 21.</i>
"	<i>18 cm</i>	<i>flurf</i>	<i>5 1/4</i>		<i>12. 10. 21.</i>	<i>23. 11. 21.</i>
"	"	<i>krif</i>	<i>5 1/4</i>		<i>12. 10. 21.</i>	<i>23. 11. 21.</i>
"	<i>17 cm</i>	<i>flurf</i>	<i>5 1/2</i>	<i>Metalle in Prüfung</i>	<i>11. 10. 21.</i>	<i>23. 11. 21.</i>
"	"	<i>krif</i>	<i>5 1/2</i>	" " "	<i>11. 10. 21.</i>	<i>23. 11. 21.</i>
"	<i>16 cm</i>	<i>flurf</i>	<i>6</i>		<i>10. 10. 21.</i>	<i>19. 11. 21.</i>
"	"	<i>krif</i>	<i>6</i>		<i>11. 10. 21.</i>	<i>19. 11. 21.</i>
"	<i>15 cm</i>	<i>flurf</i>	<i>6 1/2</i>		<i>25. 11. 21.</i>	<i>2. 2. 22.</i>
"	"	<i>krif</i>	<i>6 1/2</i>		<i>19. 6. 24.</i>	<i>22. 6. 24.</i>
"	<i>14 cm</i>	<i>flurf</i>	<i>7</i>		<i>8. 10. 21.</i>	<i>19. 11. 21.</i>
"	<i>12 cm</i>	<i>flurf</i>	<i>9</i>		<i>29. 6. 29.</i>	<i>23. 8. 29.</i>
"	<i>24 cm</i>	<i>flurf</i>	<i>3</i>			<i>E</i>
"	<i>24 cm</i>	<i>krif</i>	<i>3</i>			<i>E</i>
"	<i>25,5 cm</i>	<i>krif</i>	<i>2</i>			<i>E</i>
"	<i>25,5 cm</i>	<i>flurf</i>	<i>2</i>			<i>E</i>
"	<i>23 cm</i>	<i>krif</i>	<i>4 a</i>			<i>F</i>
"	<i>23 cm</i>	<i>flurf</i>	<i>4 a</i>			<i>F</i>

Teller "Festore" stark

25. 6. 21.

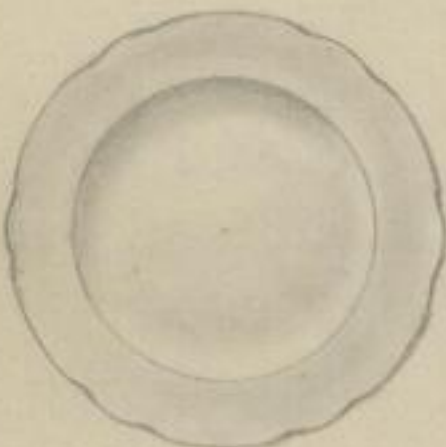

<i>Dress.</i>	<i>23,5 cm</i>	<i>krif</i>	<i>4</i>		<i>24. 3. 22.</i>	<i>8. 4. 24.</i>
"	"	<i>flurf</i>	<i>4</i>		<i>24. 3. 22.</i>	<i>8. 4. 24.</i>
"	<i>21 cm</i>	<i>krif</i>	<i>4 1/2</i>		<i>25. 3. 22.</i>	<i>14. 4. 24.</i>
"	"	<i>flurf</i>	<i>4 1/2</i>		<i>25. 3. 22.</i>	<i>14. 4. 24.</i>
"	<i>19 cm</i>	<i>krif</i>	<i>5</i>		<i>27. 3. 22.</i>	<i>12. 4. 24.</i>
"	"	<i>flurf</i>	<i>5</i>		<i>27. 3. 22.</i>	<i>8. 4. 24.</i>
"	<i>16 cm</i>	<i>krif</i>	<i>6</i>		<i>27. 3. 22.</i>	<i>12. 4. 24.</i>
"	"	<i>flurf</i>	<i>6</i>		<i>27. 3. 22.</i>	<i>12. 4. 24.</i>
"	<i>14 cm</i>	<i>flurf</i>	<i>7</i>		<i>27. 3. 22.</i>	<i>12. 4. 24.</i>



Artikel

Nr.

Bericht vom

Ab-  
gegossen

Ein-  
gerichtet

Regal

Teller, Feston "schwach"

25. 6. 21.

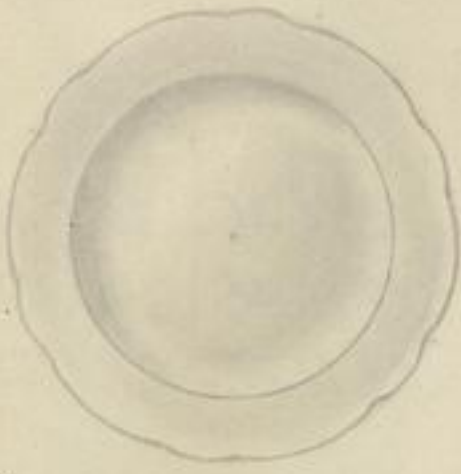

Disc. 24cm	krf	4	5	8. 2. 22.	8. 2. 22.
" "	fluf	4	"	7. 2. 22.	8. 2. 22.
" 21cm	krf	4 1/2	"	3. 2. 22.	8. 6. 23.
" "	fluf	4 1/2	"	4. 2. 22.	8. 6. 23.
" 19cm	krf	5	"	6. 2. 22.	4. 6. 24.
" "	fluf	5	"	6. 2. 22.	4. 6. 24.
" 15cm	fluf	6	"		E
" 14cm	fluf	7	"		E

Milchspalte

9. 8. 21.

20. 10. 25.

E

16,7cm - h. Lippe 17,5cm



geg.: Bassmann,  
Limbürg.

Kartoffelschale  
behälter rund  
9cm Disc.

105

9. 8. 21.

22. 10. 25.

E



105

geg. Luyman, Limbürg

Kartoffelschale  
behälter seckig  
11,7cm Disc.

103

9. 8. 21.

30. 10. 25.

E



103

geg. Luyman, Limbürg



Artikel

Nr.

Bericht vom

Ab-  
gegossen  
*Regel*

Ein-  
gerichtet



Warschgarritur  
"Solb."

1919

Becken 32 cm ø  
Krug  
Nachttopf

13.12.21. 20.1.22.  
15.12.21. 6.1.22.  
17.12.21. 21.1.22.



Warschgarritur  
"Breslau."

1919

Becken 34 cm ø  
Krug  
Nachttopf

<sup>103</sup>  
19.12.21. 5.1.22.  
<sup>11</sup>  
19.12.21. 7.1.22.  
19.12.21. 18.1.22.



Warschgarritur  
"Silsit."

1919

Becken 36/38 cm ø  
Krug  
Nachttopf

<sup>104</sup>  
11.12.21. 20.1.22.  
<sup>45</sup>  
14.12.21. 3.2.22.  
15.12.21. 3.2.22.



Warschgarritur  
"Königsberg"

1919

Becken 36/38 cm ø  
Krug  
Nachttopf

<sup>104</sup>  
15.12.21. 20.1.22.  
13.12.21. 15.1.22.  
15.12.21. 21.1.22.

<sup>150</sup>



Artikel

Nr.

Bericht vom

Ab-  
gegossen

Ein-  
gerichtet



Waschgarmitur  
"Rostock"

11. 9. 21.

Becken 37/40cm  
Krug  
Nachtopf

9. 8. 21. 14. 9. 21.  
6. 8. 21. 1. 10. 21.  
10. 8. 21. 13. 9. 21.



Waschgarmitur  
"Dresden"

10. 4. 23.

Becken 32cm  
Krug  
Nachtopf

20. 12. 22 7. 8. 23  
6. 12. 22. 8. 8. 23.  
20. 12. 22. 7. 8. 23.



Waschgarmitur

10. 4. 23.

"Colditz" Nr. 1.

Becken 37/40cm Höhe 12cm  
Kanne Inhalt: 5L  
Nachtopf mit 34 Griffen

18. 1. 26. 2. 3. 26.  
20. 1. 26. 26. 2. 26.  
7. 5. 23. 20. 6. 23.



"Colditz" Nr. 2.

Becken 37cm Höhe 12cm  
Kanne Inhalt 4 1/2 L  
Nachtopf mit 34 Griffen

16. 1. 26. 2. 3. 26.  
21. 1. 26. 27. 2. 26.  
7. 5. 23. 20. 6. 23.



"Colditz" Nr. 3.

Becken 34cm Höhe 11cm  
Kanne Inhalt 3 1/2 L  
Nachtopf 34 Griffen

2. 2. 23. 13. 6. 23.  
3. 2. 23. 21. 6. 23.  
7. 5. 23. 20. 6. 23.





Artikel

Nr.

Bericht vom

Ab-  
gegossen  
*Regal*

Ein-  
gerichtet



*Waschgarnitur  
"Lisbeck"*

*10. 4. 23.*

*Becken 36 cm  
Krug  
Nachtopf*

*○*



*Waschgarnitur  
"Nürnberg"  
mit Original*

*Becken 38 cm  
Krug  
Nachtopf*

*110*

*E*

*20*

*E*



*Waschgarnitur  
"Bremen"*

*10. 4. 23.*

*Becken 38 cm  
Krug  
Nachtopf*

*○*



*Nr. 1.*

*Feuertopfschale viereck. Nr. 1. voll.  
achtseitig mit Wulframant*

*32 x 26,5 cm Nr. 1/4a.*

*18. 2. 32.*

*25. 4. 32*

*E*

*31 x 26 cm " 1/5.*

*25. 4. 32*

*E*

*27 x 22 cm " 1/7*

*152*

*21. 4. 32.*

*E*

*25 x 20 cm " 1/8*

*22. 4. 32.*

*E*



Artikel

Nr.

Bericht vom

Ab-  
gegossen

Ein-  
gerichtet



Weinkrug

15. 8. 1931.

(Fabrikat Boeklinger)  
L. Linsing m. 16. 1. 31.

Nr. 1.	=	zufull:	3 L		5. 1. 32	E
Nr. 2.	=	"	2 L		8. 12. 31.	E
Nr. 3.	=	"	1,50 L		22. 12. 31.	E
Nr. 4.	=	"	1,00 L		6. 1. 32.	E
Nr. 5.	=	"	0,75 L		6. 1. 32.	E
Nr. 6.	=	"	0,50 L		7. 1. 32.	E



Becher fassförmig mit Fankel

zufull:	0,32 L	1				E
"	0,18 L	2	15. 8. 1031.	31. 12. 31.		E



Kanne "F"

zufull:	2,25	00				E
"	1,85 L	0	15. 8. 31.	31. 12. 31.	17. 3. 32.	
"	1,50 L	1		6. 2. 28.	6. 3. 28.	
"	1,25 L	2		6. 2. 28.	6. 3. 28.	
"	1,00 L	3		6. 2. 28.	7. 3. 28.	
"	0,75 L	4	15. 8. 31	2. 1. 32.		E
"	0,55 L	5	15. 8. 31.	2. 1. 32.		E



Tortensplatte viereckig Nr. 2.

mit abwärtigen Ecken

Rudolf von Lindenberg

28. 9. 31.

40 x 32 cm	Nr. 2/1.			27. 6. 31.	1. 3. 32
32 x 26,6 cm	" 2/4a.	38 x 30,6 cm	Nr. 2/2	4. 1. 32.	
31 x 26 cm	" 2/5.	36 x 29,3 cm	" 2/3	5. 6. 31.	25. 6. 31.
29 x 24 cm	" 2/6.	34 x 27,9 cm	" 2/4	5. 1. 32.	
27 x 22 cm	= 2/7.			6. 6. 31	
25 x 20 cm	= 2/8.			26. 6. 31.	

Nr. 2.



Artikel

Nr.

Bericht vom

Ab-  
gegossen

Ein-  
gerichtet

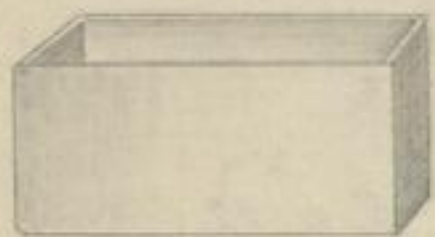

Ausstellkasten:

25.4.31.

14.8.31.

3.11.31.

Länge: Breite: Höhe:

40 x 35 x 18 cm

1

1.12.31.

21.11.31.

Eingewickelt

45 x 32 x 15 "

2

23.6.31.

11.3.32

35 x 30 x 12 "

3

30.5.31.

16.11.31.

35 x 20 x 12 "

4

9.12.31.

30 x 23 x 12 "

5

9.12.31

Eingewickelt

30 x 18 x 12 "

6

9.12.31.

7.1.33

27,5 x 15 x 12 "

7

9.12.31.

24 x 24 x 11 "

8

3.12.31.

21 x 21 x 10 "

9

3.12.31.

17 x 17 x 9 "

10

3.12.31.

27,5 x 15 x 7 cm

11

24.11.31.

25 x 17 x 7 "

12 M

24.11.31

30 x 18 x 6,5 "

13

24.12.31.

26,5 x 24,5 x 6,5 "

14

24.11.31.

24 x 25,5 x 5 "

15 M

21.11.31.

Eingewickelt

42 x 22 x 4 "

16 M

3.12.31.

✓ 25 x 16 x 10 "

17

17 cm mit abgerundeten Ecken

9.12.31.

Eingewickelt

✓ 29 x 20 x 27 "

18

✓ 25 x 17 x 8 cm

19

14.2.33.

1.3.33.

Eingewickelt

✓ 25 x 15 x 3 cm

20

19.7.35

30.7.35

7.10.35.

Tortensplatte flach □ Nr. 3.

geg. Gipsstein v. 27.1.32.

4.6.32

31 x 26 cm

= Nr. 3/1

18.2.32.

12.2.32.

23.4.32

27,5 x 22,5 cm

= Nr. 3/2.

22.4.32.

24.2.32.

23.4.32.

25,5 x 20 cm

= Nr. 3/3.

24.2.32

23.4.32



Nr. 3.

Küchengerät

10.4.23.

"Lotte"

Kopf. Kuchengerät.





Artikel

Nr.

Bericht vom

Ab-  
gegossen

Ein-  
gerichtet

Milchtopf glatt Nr. 32.

28. 6. 32.



Nr. 32.

1 1/2 L. = yapp. 1,65 L. - Nr. 32/0.  
 1 1/4 L. " 1,35 L. " 32/0a  
 1 L. " 1,12 L. " 32/1.  
 3/4 L. " 0,82 L. " 32/2.  
 1/2 L. " 0,60 L. " 32/3.  
 1/4 L. " 0,28 L. " 32/5.

E  
E  
E  
E  
E  
E

Tüchergarnitur

10. 4. 23.



"Cecilie"

Teigs Kühlung

Aschenschale "C"

21,5 cm ø 1  
 17,1 cm ø 2



E  
E

Aschenschale "D"

15,6 cm ø 1  
 11,5 cm ø 2

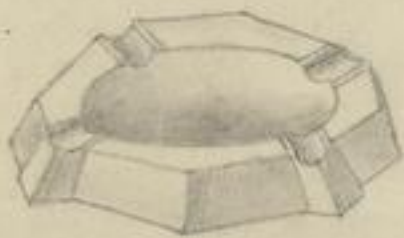

E  
E

Aschenschale "E"

unverl 13,5 cm ø



E

Aschenschale "G"

16,3 cm ø 1  
 12,5 cm ø 2



E  
E



Ab 1933

Artikel

Nr.

Bericht vom

Ab-  
gegossen

Ein-  
gerichtet

Regal



4. 1. oval K.

Herings-Kasten 11,3 cm  
in Gips ausgegossen

29. 12. 32.



4. 1. D.

Sonnenschein-Modell, steinerne  
Tellerförmig 17 cm Durchmesser  
in Gips ausgegossen.

Lieferung von  
J. A. Klosterberg.

folgt.



4. 1. K.

Blumenkübel  
in Gips ausgegossen

29. 12. 32.  
21. 1. 33.

Wird nicht  
ausgefertigt.



5. 1. No. 6. D.

Leinwandkasten No. 6.  
univ. 1, 3 L.  
Länge 24,5 cm, Breite 11 cm Höhe 7,5 cm

29. 12. 32.  
14. 1. 33  
21. 2. 33.

10. 1. 33. 22. 2. 33.  
E

128



5. 1. K.

Grab-Vase 17,6 cm hoch

2.

4. 1. 33.  
13. 2. 33.

5. 1. 33.



5. 1. K.

Grab-Vase 18,3 cm hoch

1.

4. 1. 33.  
13. 2. 33.

6. 1. 33.



7. 1. K.

Grab-Vase 25 cm hoch

4.

4. 1. 33.  
13. 2. 33.

9. 1. 33.  
26. 4. 33.



11. 1. D.

Waschgeräth "Lignite"  
Lassen 40 cm  
Durchm 29 cm hoch  
Nachttopf 25 Str.

29. 12. 32.  
21. 1. 33.  
15. 2. 33.

26. 1. 33. 3. 3. 33.  
28. 1. 33. 20. 2. 33.  
14. 3. 33. 20. 3. 33.

Formen

Formen

19.



1933.

Artikel

Nr.

Bericht vom

Ab-  
gegossen

Ein-  
gerichtet



Waschgerätek "Sorau"  
 Lecken 38cm  
 Rinnen 28cm hoch  
 Kuchtopf 25 Str.

29. 12. 32. 26. 1. 33. 4. 3. 33.  
 21. 1. 33 26. 1. 33. 17. 2. 33.  
 15. 2. 33. 14. 3. 33. 23. 3. 33



Milchtopf 34

1 1/2 L feingall 1,60L 34/0  
 1 1/4 L 1,35L "/>0a  
 1 L 1,10L "/>1  
 3/4 L 0,82L "/>2  
 1/2 L 0,55L "/>3  
 1/4 L 0,28L "/>5

29. 12. 32. 6. 5. 33. 4. 5. 33.  
 21. 1. 33. 8. 5. 33. 5. 8. 33.  
 28. 1. 33. 28. 1. 33. 1. 4. 33.  
 2. 5. 33. 8. 8. 33.  
 4. 5. 33. 9. 8. 33.  
 4. 5. 33. 3. 8. 33.



Waschgerätek "Laubau"  
 Lecken 36cm  
 Rinnen 26,9cm hoch  
 feingall Kuchtopf. "Haffner" 13.

29. 12. 32. 23. 1. 33. 27. 2. 33.  
 21. 1. 33 24. 1. 33. 22. 2. 33.  
 15. 2. 33. ohne Aufhänger.



Waschgerätek 38cm  
 in Gips ausgegossen.

29. 12. 32. Nicht mit  
 21. 1. 33. ausgegossen.



Milchtopf Nr. 33.

G Nr. 33/0 = 1,60L feingall.  
 DK Nr. 33/0a = 1,35L feingall.  
 DK Nr. 33/1 = 1,10L "  
 G Nr. 33/2 = 0,82L "  
 DK Nr. 33/3 = 0,55L feingall.  
 G Nr. 33/5 = 0,28L "

14. 1. 33.  
 21. 1. 33.  
 28. 3. 33. 5. 4. 33 12. 7. 33.  
 28. 3. 33. 16. 1. 33. 9. 2. 33.  
 28. 3. 33. 30. 1. 33. 1. 4. 33.  
 6. 4. 33. 11. 7. 33.  
 16. 1. 33. 27. 1. 33.  
 5. 4. 33. 11. 7. 33.



Teekanne 8 mit Fein.  
 1,20L feingall. 1,25L 8/0a  
 0,90L " 0,95L 8/1

29. 12. 32. 20. 4. 33. 16. 11. 33.  
 20. 1. 33. 4. 4. 33. 10. 4. 33.  
 4. 2. 33.  
 15. 2. 33.



Milchtopf 1 Str.  
 in Gips ausgegossen.

29. 12. 32.  
 21. 1. 33. Nicht mit  
 ausgegossen.



1933.

Artikel

Nr.

Bericht vom

Ab-  
gegossen

Ein-  
gerichtet



Milktopf 1 Str.  
in Gips verschafft  
am 18. Januar 33

29. 12. 32.  
21. 1. 33.

Wird nicht an-  
gefordert!

18. 7.

K.

mit Bild.



Teekanne 1 1/2 L Inhalt 1,60 L 7/0  
" 1 1/4 L " 1,35 L 7/0a  
" 1 L " 1,10 L 7/1.  
" 3/4 L " 0,82 L 7/2.

29. 12. 32.  
20. 1. 33.  
21. 1. 33.  
15. 2. 33.

26. 4. 33. 24. 11. 33.  
28. 4. 33. 24. 11. 33.  
21. 1. 33. 18. 2. 33.  
27. 4. 33. 21. 11. 33.

19. 1.

D.



Schokoladenkann Nr. 37.  
Inhalt: 1,30 L.

29. 12. 32.  
24. 1. 33.  
15. 2. 33.

24. 1. 33. 25. 1. 33

19. 1.

K.



Vase Knifmit  
2 milig

20. 1. 33.

1. 2. 33 Wird nicht  
angefordert.

20. 1.

K.



Tablett rund mit  
Kubrand 33 cm  
mit feinem Fuß

Nr. 33/1 16. 1. 33.  
Nr. 31/3.

21. 1. 33.

20. 1.

D.

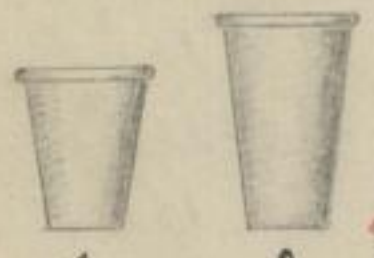

1. Tassen  
Ø 8,3 cm Höhe 9,5 cm  
2. Hyazinthen-Topf  
Ø 8,8-9 Höhe 12,6 cm  
Jingü Unterfug A Nr. 11.

16. 1. 33.  
15. 2. 33.  
25. 3. 33.

23. 1. 33. 17. 2. 33.  
24. 2. 33.  
163 17. 3. 33.

21. 1.

1.

2.

K.



Waschgarmitur, "Görlitz"  
Lackwan 38 cm Ø  
Kübel 28 cm hoch  
Kupftopf 2,5 Str.

21. 1. 33.  
15. 2. 33.

Formang.  
23. 1. 33. 6. 3. 33.  
Formang.  
24. 1. 33. 2. 3. 33.  
14. 3. 33. 14. 8. 33.

D.

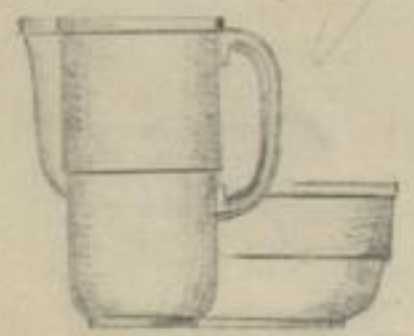

Waschgarmitur, "Gubee"  
Lackwan 34 cm Ø  
Kübel 25,5 cm hoch  
Jingü Kupftopf, "Linsberg" 21.

21. 1. 33.  
15. 2. 33.

Formang.  
24. 1. 33. 15. 2. 33.  
Formang.  
24. 1. 33. 18. 2. 33.  
Lohn. verschaffen.

K.



1933.

Artikel

Nr.

Bericht vom

Ab-  
gegossen

Ein-  
gerichtet



Milktopf 35

G	1 1/2 L	ringförmig	1,60 L	35/0	21. 1. 33.	11. 4. 33.	13. 7. 33.
K	1 1/4 L	"	1,35 L	*10a	28. 3. 33.	25. 1. 33.	26. 7. 33.
K	1 L	"	1,10 L	*11		30. 1. 33.	7. 3. 33.
G	3/4 L	"	0,82 L	*12		8. 4. 33.	12. 7. 33.
G	1/2 L	"	0,55 L	*13		8. 4. 33.	12. 7. 33.
G	1/4 L	"	0,28 L	*15		11. 4. 33.	14. 7. 33.

25. 1. 02

K



Milktopf 36

G	1 1/2 L	ringförmig	1,60 L	36/0		22. 4. 33.	21. 7. 33.
G	1 1/4 L	"	1,35 L	36/0a		22. 4. 33.	19. 7. 33.
K	1 L	"	1,10 L	36/1	21. 1. 33.	1. 12. 33.	7. 4. 33.
G	3/4 L	"	0,82 L	*12		21. 4. 33.	17. 7. 33.
G	1/2 L	"	0,55 L	*13	28. 3. 33.	22. 4. 33.	12. 7. 33.
G	1/4 L	"	0,28 L	*15		22. 4. 33.	18. 7. 33.

30. 1.

K



Waschgarnter "Kittau"

Lucken 32 cm ø  
 Rinnen 24,3 cm lang  
 Kugelhoh 2, L

21. 1. 33.

Formen

26. 1. 33.

27. 2. 33.

15. 2. 33.

27. 1. 33.

16. 2. 33.

15. 2. 33.

11. 3. 33.

20. 3. 33.

D.



Waschgarnter "Forst"

Lucken 34 cm ø  
 Rinnen 25,5 cm lang  
 Nachtopf 2 Ltr. Inhalt

21. 1. 33.

30. 1. 33.

25. 2. 33.

15. 2. 33.

30. 1. 33.

18. 2. 33.

15. 2. 33.

9. 3. 33.

20. 3. 33.

K.



Waschgarnter "Bunzlau"

Lucken 36 cm ø  
 Rinnen 26,9 cm lang  
 Nachtopf 2,5 Ltr.

21. 1. 33.

31. 1. 33.

6. 3. 33.

15. 2. 33.

31. 1. 33.

18. 2. 33.

15. 2. 33.

14. 3. 33.

30. 3. 33.

22. 3. 33.

D.

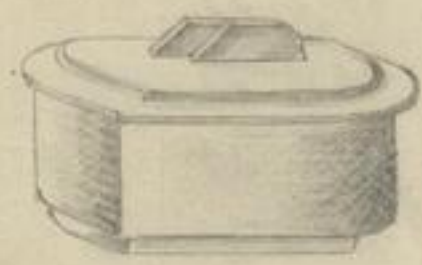

Gebäcks Kasten

16,5 · 11 cm · 7,7 cm H.

9

20. 1. 33.

4. 2. 33.

27. 3. 33.

25. 3. 33.

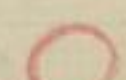

3. 2.

Nr. 9

K



Zuckerschale 10 cm ø

zu einem Espresso

21. 1. 33.

4. 2. 33.

17. 2. 33.

15. 2. 33.

4. 2.

Nr. 2

K.



Reklame-Etcher "R"

mit Spiel.

20. 1. 33.

4. 2. 33.

16. 2. 33.

2. 2. 33.

15. 2. 33.

4. 2.

D.

163



1933.

Artikel

Nr.

Bericht vom

Ab-  
gegossen  
*Regal*

Ein-  
gerichtet



Blumentopf 222

höhen. 22 cm Höhe 17 cm  
" 20 cm " 15 cm  
" 18 cm " 14,5 cm

222/2  
222/3  
222/4

21. 1. 33  
25. 3. 33.  
4. 2. 33.

8. 2. 33  
7. 2. 33  
4. 2. 33.

4. 4. 33.  
3. 4. 33.  
5. 4. 33.

7. 2. K.



Blumentopf 223

höhen. 18,5 cm Höhe 14,5 cm

223/3

30. 1. 33  
25. 3. 33.

8. 2. 33

2. 8. 33.

8. 2. K.



Einsatz für Patent-  
Blumentopf

208/3 Di. 220/3 Höhe 14,5 cm  
208/2 " 220/2 " 16,4 cm  
208/5 " 220/5 " 11 cm

20. 1. 33  
25. 3. 33.

9. 2. 33

25. 3. 33.

8. 2. K.



Fisch-Sparkasse

14. 2. 33.

14. 2. 33.

10. 2. K.



Salattiere

25,75 cm = 1  
23 cm = 2  
20 cm = 3  
17,5 cm = 4  
14 cm = 5  
12 cm = 6  
10,5 cm = 7  
9,5 cm = 8

21. 1. 33.

10. 2. 33.

10. 2. 33.

11. 2. 33.

11. 2. 33.

11. 2. 33.

11. 2. 33.

11. 2. 33.

11. 2. 33.

10. 2. S. II.



Grabwaibe

Nr. 3/1  
Nr. 3/2.

13. 2. 33

14. 2. 33.

13. 2. 33.

9. 12. 32.

14. 2. II.



Brotkorb 36 · 22 · 6  
im Gipf verunstaltet.

14. 2. K.



1933

Artikel

Nr.

Bericht vom

Abgegossen  
Regal

Ein-gerichtet

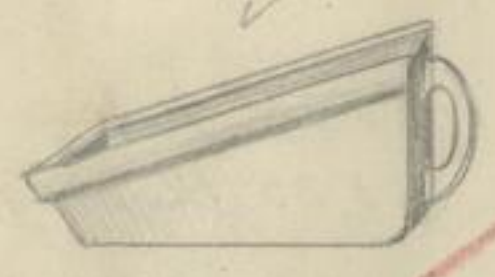

18.2.

✓

Reibeisenkasten

14.2.33  
28.3.33.

20.2.33.

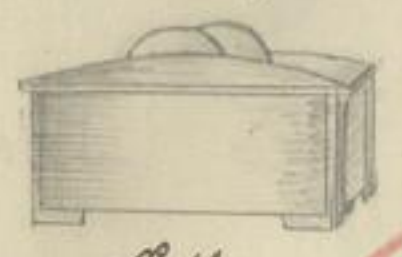

21.2.

Nr. 12.

✓

Gebäck-Kasten

12

10,5 cm 11 cm 7,5 cm  
Länge Breite Höhe

13.2.33  
25.3.33.  
5.4.33.

122  
21.2.33

6.4.33.

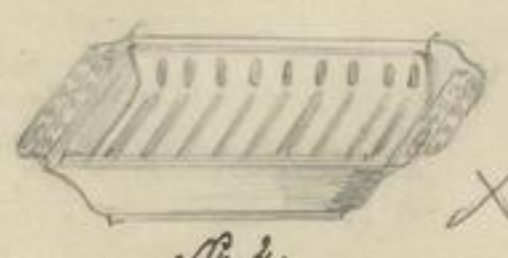

23.2.

Nr. 2.

✓

Spargelschale

1

32,5 · 22 cm · 5 cm  
Einlage-Platte

12.2.33  
28.3.33.  
26.4.33.

24.2.33  
24.2.33.

8.4.33

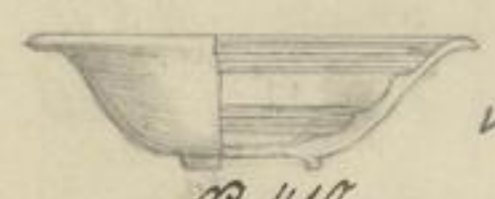

23.2.

Nr. 410

✓

Obstschale 26,5 x 6 cm  
Obstteller 19 cm x 3 cm  
grünlich

1  
2  
410

15.2.33.  
28.3.33.

138  
23.2.33.  
24.2.33.

31.3.33.  
30.3.33.

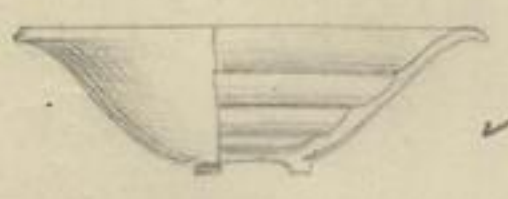

24.2.

✓

Obstschale 26,5 x 6 cm  
Obstteller 19 x 3 cm  
glatt.

15.2.33.  
28.3.33.

24.2.33.  
24.2.33.

Kind nicht  
unzufrieden



28.2.

✓

Bienenbränke

14.2.33  
1.4.33.

28.2.33  
5.4.33.



28.2.

✓

Lochbecken „Altova“ 40 cm  
(zwei R. tief, ein R. flach)

14.2.33.  
28.2.33.  
26.4.33.

28.2.33.

22.6.33.



1.3.

Nr. 19.

✓

Ausstell-Kasten

19

25 · 17 · 8 cm

14.2.33.  
28.3.33.

1.3.33.

4.5.33.



1933.

Artikel

Nr.

Bericht vom

Ab-  
gegossen  
*Regul*

Ein-  
gerichtet



Kakaobüchse

2

14. 2. 33.

4. 3. 33.

Wird nicht

3

5. 4. 33.

4. 3. 33.

ungebraucht

ang. Hermann Böhle, Lützen.  
mit Leinwandverpackung.

3. 3.

D

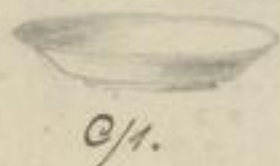

Untersetzer -

C/1.

(Schlammkopf-Unterstütz)

zum Krupfen im  
L. silberfarben

9  
8. 3. 33

25. 3. 33.

27. 3. 33

8. 3.

K.



Heisings-Kasten

mit Griff (Belief)

7

1. 3. 33.

128

15. 3. 33

ohne

7a

8. 12. 33.

9. 3. 33

Größ. 1,9L Länge 26,5cm Breite 13cm Höhe 9cm.

✓

K



Heisings-Kasten

mit Griff (Belief)

8

29. 12. 32

128

11. 3. 33

ohne

8a

1. 3. 33.

8. 12. 33

8. 3. 33

Größ. 1,9L Länge 27,5cm Breite 13cm Höhe 8,5cm

✓

D

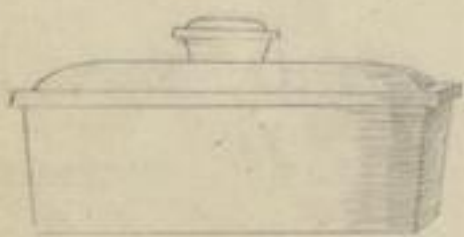

Kasten glatt

9

1. 3. 33.

18. 8. 32

E  
abgem.

25. 12. 4,4 cm

7. 9. 32.

16. 3. 33

Größ. 1,9L

✓

Lang

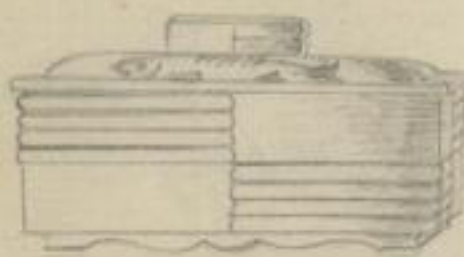

Heisings-Kasten

mit Griff (Belief)

10

1. 3. 33.

28. 12. 32.

6. 3. 33

mit glattem

10a

12. 12. 32.

8. 3. 33

Größ. 1,9L Länge 27,5cm Breite 13cm Höhe 8cm

✓

K.



Lebäckkasten oval

11.

1. 3. 33.

20. 10. 32.

13. 3. 33.

13,5cm breit 21cm lang

25. 3. 33.

18,5cm hoch

✓

D.

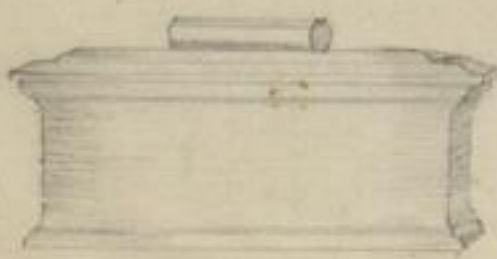

Heisings-Kasten

2

1. 3. 33.

24. 8. 32.

18. 3. 33.

mit Griff glatt

Größ. 3,25L Länge 31cm Breite 14,5cm Höhe 10,5cm Mit feinem Netz 96.

K.



1933.

Artikel

Nr.

Bericht vom

Ab-  
gegossen

Ein-  
gerichtet

Regal



P Teller ynz. Ellen-  
bogen, Bukarest, Munguel g. mit

4. 2. 33.

40

23,5 cm & tief 4

4

17. 3. 33.

E

22 cm " " 4 1/4

4 1/4

17. 3. 33.

E

21 " " " 4 1/2

4 1/2

17. 3. 33.

E

19 " " " 5

5

17. 3. 33.

E

18 " " " 5 1/4

5 1/4

17. 3. 33.

E

17. 3.

D.



Pis. Teller (Ammunition)

16. 3. 33.

50

23,5 cm tief 4

4

28. 3. 33.

3. 4. 33.

E

" " fluf 4

4

18. 5. 33.

E

21 " tief 4 1/2

4 1/2

7. 4. 33.

E

" " fluf 4 1/2

4 1/2

20. 5. 33.

E

19 " tief 5

5

4. 4. 33.

E

" " fluf 5

5

18. 5. 33.

E

18 " tief 5 1/4

5 1/4

5. 4. 33.

E

" " fluf 5 1/4

5 1/4

3. 5. 33.

E

5. 4.

D. K.

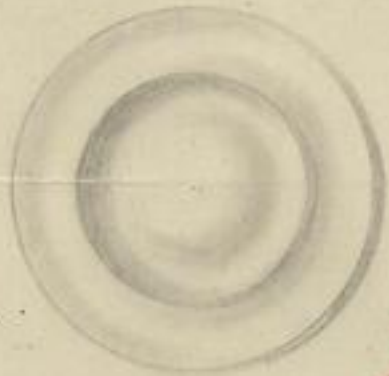

Teller glatt ynz.

4. 2. 33.

Ellenbogen n. 1. 2. 33. Nr. 1576

25. 3. 33.

" " n. 1. 2. 33 Nr. 2470

49

23,5 cm & tief 4

4

6. 4. 33.

E

22 " " " 4 1/4

4 1/4

6. 4. 33.

E

21 " " " 4 1/2

4 1/2

6. 4. 33.

E

19 " " " 5

5

6. 4. 33.

E

18 " " " 5 1/4

5 1/4

6. 4. 33.

E

6. 5

D.



Rumänische Becher

R 3

162

E

nach Hüfner Halperer

R 4

16. 3. 33

18. 3. 33

E

Bukarest.

R 5

162

E

R 6

162

E

R 7

162

E

18. 3.

K.



Obensbols, Italien.

4+

20. 3. 33.

27. 3. 33.

18. 11. 33.

(Griff ist am dem Rand)

14. 11. 33.

27. 3

K.



1933.

Artikel

Nr.

Bericht vom

Ab-  
gegossen  
*Recht*

Ein-  
gerichtet

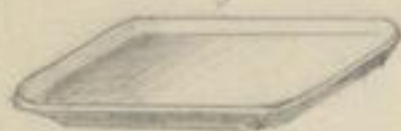

28.3.

K.

Platte für Kerzen und  
Putzfarken, Hamburg  
23,5 · 24,5 cm

101

9.3.33  
7.4.33

28.3.33

8.4.33



30.3.

K.

Jaséglocke mit Teller 1 Mess H.  
Teller 24 · 18 cm  
Jaséglocke mit Teller 1 Mess H.  
Teller 20 · 16 cm

1  
2

22.4.32  
28.3.33  
26.4.33

*Schleife*  
30.3.33  
*Schleife*

2.5.33  
5.5.33



30.3.

K.

Margarinedose mit  
Anzahl 1 Mess B für 1 Pfd.  
Teller 17,5 cm □ u. Löffel 18 x 18 cm

28.3.33

5.4.33

18.5.33



4.4.

Nr. 2a

K.

Jasemessnapf gest. 2,1 Br.  
22,5 cm Ø 8,5 cm Höhe  
23 cm Ø 8,5 cm Höhe

3  
2a

3.4.33  
Jug. 1,5 L.  
" 2 L.

4.4.33  
~~7.4.33~~  
23.4.33

16.5.33



8.4.

K.

Obstschale 26,5 cm Ø  
Obstteller 19 cm Ø  
3 cm hoch (Rillen bis zur Mitte)

410

7.4.33

138  
8.4.33

E



8.4.

K.

Grab-Vase  
18 cm Höhe 12,5 cm Ø

28.3.33

9.4.33

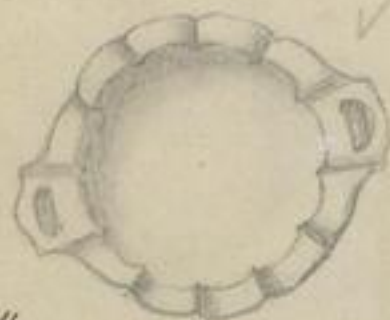

10.4.

K.

Bucherteller flach  
mit Griffen 29 cm Ø  
für Gröpfung in. Aufschrift.

5

7.4.33

10.4.33

E



12.4.

K.

Zahnbürstenhalter  
für 2 Bürsten

9.3.33

13.4.33



1933.

Artikel

Nr.

Bericht vom

Ab-  
gegossen

Ein-  
gerichtet



Zahnbürstenhalter  
für einen Löffel

9. 3. 33.

13. 4. 33

13. 4.

K.



2. ✓



3.

Zuckerbüchse

2

16. 8. 32.

16. 8. 32.

Teebüchse

3

5. 4. 33.

136

E

mit Lujinathauspflanz

18. 4.

D.

Ovale Platte

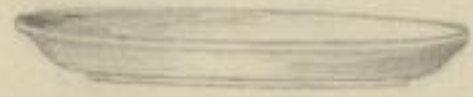

32,5 · 19,5 · 4,5 mm

2

25. 3. 33.

21. 4. 33.

28 · 17,5 · 4 "

3

12. 5. 33

21. 4.

K.



Wortbüchsen groß

25. 4. 33.

mit Lujinathauspflanz

klein

5. 4. 33

25. 4. 33.

(sonstige Form) gerundete Form

24. 4.

K.

Entwicklungsrahmen

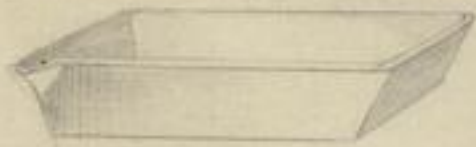

30,5 · 23,5 · 6.

25. 3. 33

28. 4. 33.

23,5 · 18,5 · 5

13. 5. 33

17 · 14 · 4,5

12. 5. 33.

26. 4.

K.



Kaffeekanne "Gäth"

25. 3. 33.

Größe · 2,35-40 Lp. 1

9. 8. 33

21. 8. 33.

1. 12. 33.

Größe · 1,60 Lp. 2

24. 5. 33.

15. 8. 33.

27. 4.

D.



Salz-Tonnen

1

25. 3. 29

3. 5. 33

französischer Form

2

26. 4. 33

3. 5. 33.

3

3. 5. 33.

4

3. 5. 33.

5

3. 5. 33.

6

3. 5. 33.

3. 5.

K.

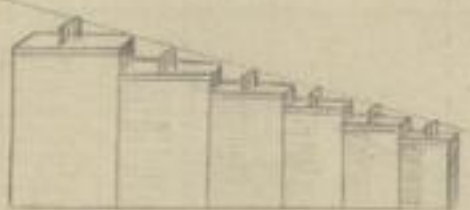



1933.

Artikel

Nr.

Bericht vom

Ab-  
gegossen  
*Regal*

Ein-  
gerichtet



6.5.

~~D.G.~~

Milchgießer  
inh. 0,27L

7/5

15.2.33.

9.5.33.

13.11.33



6.5.

~~D.G.~~

Zuckerdose  
inh. 0,30L

7

15.2.33.

9.5.33.

13.11.33



6.5.

K.

Blumentopf 220

Ø	H	
18,5 cm	14,5 cm	3
23,5	18,5	1
21	16,5	2
14	11	5
8,6	6,7	8
7,6	5,5	9
6,4	5,1	10

16. 4. 32

24. 10. 32

25. 3. 33

7. 5. 32

8. 5. 33

8. 5. 33

9. 5. 33

9. 5. 33

10. 5. 33

10. 5. 33

28. 10. 32

22. 7. 33

22. 7. 33

31. 7. 33

1. 8. 33

1. 8. 33

2. 8. 33



9.5.

~~D.G.~~

Milchgießer Olga  
inh. 0,55L  
" " 0,27L

3

5

15.3.33.

9.5.33.



9.5.

~~D.K.~~

Zuckerdose Olga  
inh. 0,55L

1

15.3.33.

10.5.33.



9.5.

~~D.K.~~

Milchgießer  
inh. 0,55L  
" " 0,27L

28

3

5

15.3.33.

10.5.33.



10.5.

~~D.G.~~

Zuckerdose  
inh. 0,55L

1/1.

15.3.33.

11.5.33.



1933.

Artikel

Nr.

Bericht vom

Ab-  
gegossenEin-  
gerichtet

Zuckerdose  
inhalt 0,55 L

3/1

15. 3. 33.

12. 5. 33.



Milchgießer  
inhalt 0,27 L

8/5

15. 2. 33.

13. 5. 33

9. 11. 33.



Zuckerdose  
inhalt 0,33

8

15. 2. 33.

16. 5. 33.

9. 11. 33.



Gebäckkasten  
Länge 18,5 8,5 cm Höhe  
spitzoval Breite 11,5 cm

14

26. 4. 33.

10. 8. 33.

18. 9. 33.



Gebäckkasten spitzoval  
15,5 · 9,1 · 9,5 cm Höhe

26. 4. 33.

Deckel nicht  
unzufrieden.

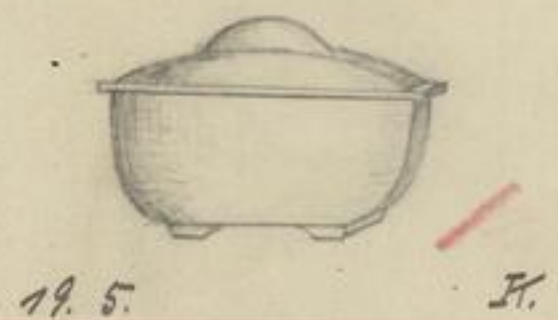

Gebäckkasten rechteckig  
20 · 12 cm im Innern

26. 4. 33.

Deckel nicht  
unzufrieden.

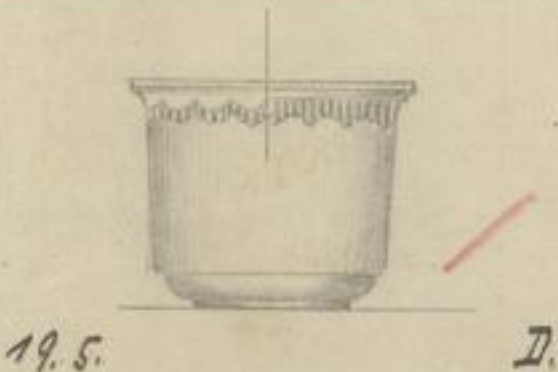

Blumentopf (Größen 3)  
im 3. Pulverfaktum.

Deckel nicht  
unzufrieden.



Stuhl mit 3 Füßen  
20 cm h 12 cm d

44

26. 4. 33.

24. 6. 33.

26. 8. 33.



1933.

Artikel

Nr.

Bericht vom

Abgegossen  
*Regal*

Ein-gerichtet



*Milchtopf Prof. Pringsall* <sup>39/02</sup> 1,35L 9.3.33. 22.5.33. 30.9.33.  
(Philippin, Lwolin)  
16.3.33.  
*Milchtopf Inhalt etwa 1,14L* 39/1 9.9.33 16.9.33. 7.11.33



*Vase mit 3 Füßen* 42 26.4.33. 9.6.33. 23.8.33  
18cm h. 12cm ø

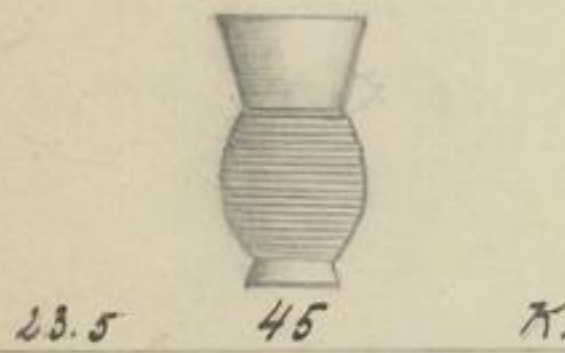

*Vase* 45 26.4.33. 18.6.33. 22.8.33  
18cm h. ø 11,5cm ø

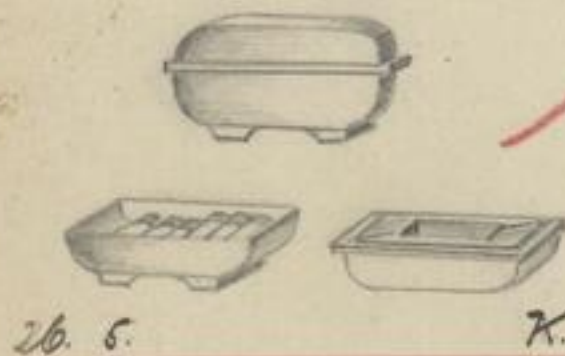

*Zigarettendose 10.8cm*  
Inhalt 100 Zigaretten  
reimbar. 19.6.34.

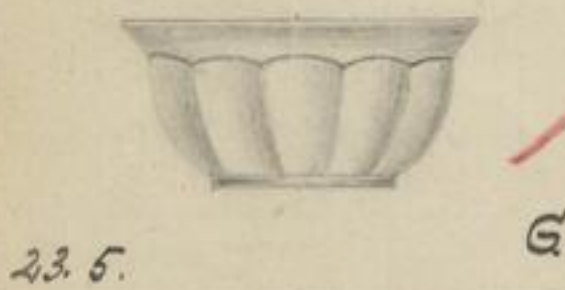

*Salatiere* 1/2 Wird nicht  
ungefertigt.



*Salatiere* 1/2 Wird nicht  
ungefertigt.



*Waschgarnitur*  
Künnen Höhe 28cm  
Lücker m. Griff 36/38cm  
10.1.34. Wird nicht  
9.1.34. ungefertigt.



*Torrakbüchse Rhein* 5.4.33.



1933.

Artikel

Nr.

Bericht vom

Ab-  
gegossenEin-  
gerichtet

31. 5.

K.

Vorratsbüchse klein

5. 4. 33.



7. 6.

K.

Butterkühlerglocke  
mit Kalandersopfknopf

31. 5. 33.

8. 6. 33.



7. 6.

38.

D

Milchtopf gute 1,60L 38/0

13. 9. 33.

6. 10. 33.

" " 1,35L 38/0a

30. 5. 33.

13. 9. 33.

6. 10. 33.

" " 1,10L 38/1

16. 8. 33.

25. 9. 33.

" " 0,82L 38/2

13. 9. 33.

5. 10. 33.

" " 0,55L 38/3

14. 9. 33.

4. 10. 33.

" " 0,28L 38/5

14. 9. 33.

9. 10. 33.



7. 6.

D.

Milchtopf gute 1,10 Lit. 48/1

30. 5. 33.

Wird nicht  
unzufrieden.

8. 6.

D.

Bols italienisch  
20cm Ø

0

7. 6. 33.

8. 6. 33.

11. 7. 33.

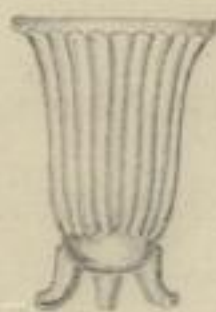

8. 6.

K.

Vase mit 3 Füßen  
H 22cm Ø 12,5cm

20. 4. 33



8. 6.

"B"

D

Butterdose "B" rund  
mit Einfaßdeckel 17cm hoch  
16cm Ø u. 7,7cm hoch.

30. 6. 33.

15. 8. 33.

14. 9. 33.



9. 6.

D.

Butterdose 16cm Ø 7,7cm hoch.

30. 6. 33.

Wird nicht  
unzufrieden.



1933.









Artikel

Nr.

Bericht vom

Ab-  
gegossen

Ein-  
gerichtet

 <p>96. 43 <del>X.</del></p>	<p>Vase mit 3 Füßen 20cm h 9,2cm <math>\varnothing</math></p>	<p>43.</p>	<p>26.4.33.</p>	<p>11.6.33.</p>	<p>25.8.33.</p>
 <p>10.6. G.</p>	<p>Milchtopf Inhalt slw. 1,10 l</p>	<p>11</p>			<p>0</p>
 <p>10.6. D.</p>	<p>Salatiere 19cm <math>\varnothing</math></p>	<p>13</p>			<p>0</p>
 <p>13.6. D.</p>	<p>Salatiere 19cm <math>\varnothing</math></p>	<p>13</p>			<p>0</p>
 <p>17.6. D.</p>	<p>Salatiere 19cm <math>\varnothing</math></p>	<p>13</p>			<p>0</p>
 <p>13.6. 49. G.</p>	<p>Vase 15cm h. 16,9cm auf 15cm Höhe abgeändert.</p>	<p>49</p>	<p>26.4.33. 10.10.33.</p>	<p>14.6.33.</p>	<p>12.10.33.</p>
 <p>13.6. 47. G.</p>	<p>Vase 15cm h</p>	<p>47</p>	<p>26.4.33.</p>	<p>17.6.33.</p>	<p>23.8.33.</p>
 <p>17.6. G.</p>	<p>Blumentopf</p>			<p>Wird nicht angefertigt.</p>	



1933.

Artikel

Nr.

Bericht vom

Ab-  
gegossen

Ein-  
gerichtet



Korb  
Schale mit Füßen  
15 cm  $\varnothing$

106

26. 4. 33.  
10. 8. 33.

18. 8. 33.  
139

20. 9. 33.



Apfelpfeifen  
mit Füßen  
14 cm  $\varnothing$

V.

26. 4. 33.  
10. 8. 33.

17. 8. 33.  
130

19. 9. 33.



Kaffeekanne „Brigitte“  
1,60 L. In.

9. 8. 33

15. 8. 33

28. 9. 33.



Zuckerdose „Brigitte“  
0,30 L.

9. 8. 33.

15. 8. 33.

6. 11. 33.



Milchgiesser „Brigitte“  
In. 0,275 L. In. 5

9. 8. 33.

14. 8. 33.

26. 9. 33.



Oberasse 9 cm Durchmesser  
Untertasse 14 cm  $\varnothing$

Wird nicht ungenügend!  
9. 8. 33



Gebäckkasten oval  
Länge 14,5 cm Höhe 6,6 cm  
Breite 9 cm

13.

26. 4. 33.  
10. 8. 33.

12. 8. 33.  
127

15. 9. 33.

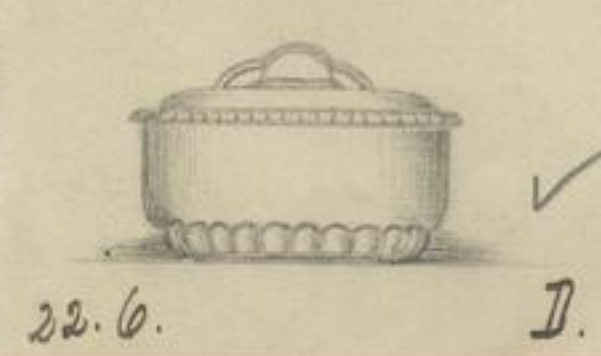

Gebäckkasten oval  
Länge 14,5 cm  
Breite 9 cm Höhe 6,6 cm

16.

26. 4. 33.

Wird nicht ungenügend!

15. 9. 33.



1933

Artikel

Nr.

Bericht vom

Ab-  
gegossen  
*Regol*

Ein-  
gerichtet



Wandvase 15 cm hoch

23.6. / K.

30.6

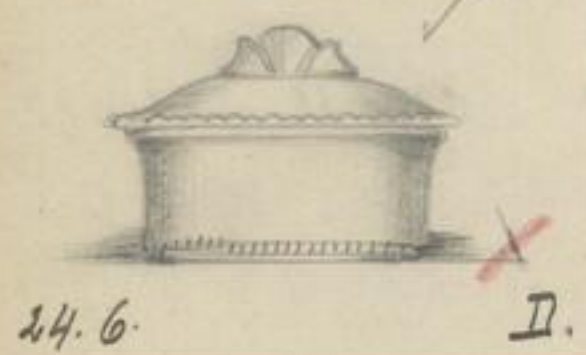

Gebäckkasten oval  
Länge 18 cm  
Breite 11,5 cm Höhe 8,5 cm

24.6. / II.

17. 26.4.33.

<sup>122</sup> E  
Nicht mit  
umgekehrt.

1.7.



Obertasse „Brigitte“ 522 L. H.  
Untertasse „ „ 14 cm

24.6. „Brigitte“ / K.

9.8.33

14.8.33

21.9.33

27.9.33

1.



Wandvase 21,5 cm hoch

27.6. / K.

3.



/ Salurnentopf  
Höhe 14,5 cm & 18,5 cm

27.6. 224 / K.

224/3

9.8.33

9.8.33

224

E

3.7.



Gebäckkasten oval  
Länge 22 cm Höhe 10,5 cm  
Breite 16 cm

28.6. 15 / II.

15

26.4.33

17.8.33

21.9.33

10.8.33

O

4.7.



Kompott-Kopf 14 cm &  
mit Armablagen

28.6. / K.

3

E

4



Waschgarmitur „Grunowisch“  
Becken 40 cm & = 12,5 cm hoch  
Kanare 29 cm hoch  
Nachttopf 2,5 L.

28.6. / G.

10.1.34

2.3.34

11.1.34

17.2.34

4



1933.

Artikel

Nr.

Bericht vom

Ab-  
gegossen

Ein-  
gerichtet

30.6.



II.

Waschgarnitur „Neuenburg“  
 Becken 36cm  $\varnothing$  12,5cm H  
 Kanne 26,9cm hoch  
 Kunstholz 2,5L

9.8.33.

11.8.33.

3.10.33.

11.8.33

3.10.33.

24.8.33.

6.10.33

2.7.



III.

Waschgarnitur

Becken 38cm  $\varnothing$

Wie in der  
 angefertigt

1.7.



IV.

Kaffeekanne

Inhalt 2,25 ltr

Wird nicht  
 angefertigt.

3.7.



V.

Kompott-Kopf 15cm  $\varnothing$   
 mit Kernablage

3.7.



VI.

Blumentopf glatt.  
 jung. Natur Lachs. Meissner  
 Kugeln-Stem Höhe 18cm

136

4.7.33.

2.7.33.

27

E

4.7.



46

VII.

Vase 22cm hoch 46  
 auf Entwurf v. Gausel

5.7.33.

24.8.33.

4.7.



50

VIII.

Vase 26cm hoch 50  
 auf Entwurf v. Gausel

5.7.33.

24.8.33.

4.7.



IX.

Waschgarnitur

Becken 34cm  $\varnothing$

O



1933.

Artikel

Nr.

Bericht vom

Ab-  
gegossen  
*Regal*

Ein-  
gerichtet



5.7. 48 K.

Vase 16cm hoch 48  
9,3 cm Ø

126  
6.7.33. 23.8.33.



6.7. D

Waschgarnitur „Greik“ 9.8.33.  
Löffel 32cm & 11,5cm h  
Rührer 24,3cm hoch  
Küpfel 2 L Inhalt.

9.8.33.  
14.8.33.  
24.8.33.



7.7. K.

Waschgarnitur  
Becken 30cm Ø

○



8.7. D.

Waschgarnitur  
Becken 30cm Ø

○



10.7. G.

Kaffeekanne „Jutta“ 1  
Inhalt 2,35 Ltr.

11.8.33. 17.8.33. 16.9.33.



11.7. K.

Waschgarnitur  
Becken 30cm Ø

○



13.7. K.

Patent-Blumentopf 225 14.7.33. 15.7.33.  
Innenraum 20cm hoch 16,8cm  
auf hölzernen Beinen u. 20.1.33  
mit 4 Füßen

○



15.7. D.

Salatschüssel  
Ø 30cm  
Inhalt 4,5 ltr.

7.7.33. 15.7.33. F

F



1933.

Artikel

Nr.

Bericht vom

Ab-  
gegossen

Ein-  
gerichtet

Regel

Milchtopf Nr. 18 18/  
wünscht die Tafelwände abgeändert zu sein:

Inhalt: gespr. 2,15L - 04 22.9.32.  
" " 1,57L 0  
" " 1,40L = 0a  
" " 1,06L = 1 21.7.33. 12.10.33.  
" " 0,82L 2  
" " 0,55L 3  
" " 0,27L 5



20.7. D.

Milchtopf Nr. 27. 0

wünscht die Tafelwände abgeändert zu sein:  
Inhalt: gespr. 1,20L = 1.

22.9.32 21.7.33. 14.10.33.



20.7. D.

Yaller mit Holzgabeln in  
Gummiring 23,5cm Ø  
ggz. Bürgel Bad Opatowitz

1.8.33. 3.8.33  
zum Einpressen  
7.8.33.  
zum Abpressen

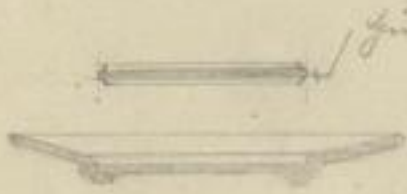

3.8. D.

Puddingservice

Pudding-Form 507 9. 12. 33 23. 10. 34

außen Ø 19,5cm  
innen Ø 18cm  
Höhe 8cm  
Inhalt 1,25L

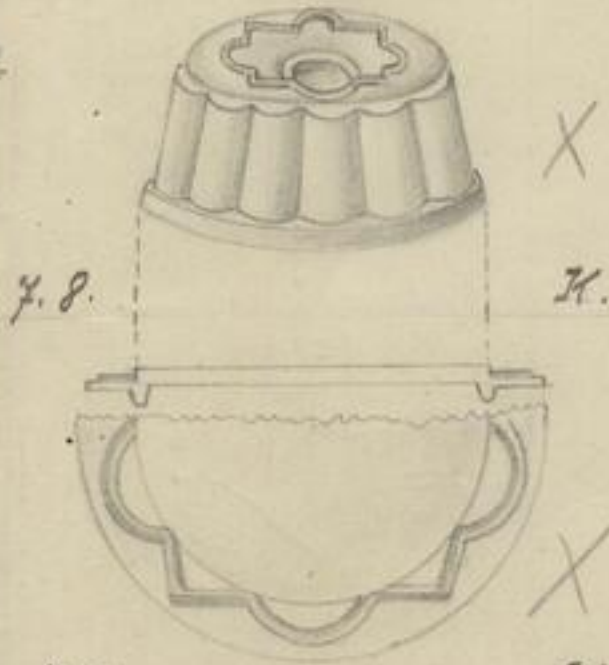

7.8. K.

Pudding-Service-Platte 507 9. 12. 33 23. 10. 34

Ø 25cm  
zum Abpressen.



7.8. K.

Pudding-Schälchen 507

Ø 10cm



7.8. K.

Salzgießer zum Puddingservice  
Inhalt 925 - 930 Str



7.8. K.

ausgegeben  
zum Puddingservice



1933.

Artikel

Nr.

Bericht vom

Ab-  
gegossen

Ein-  
gerichtet



8.8.33.

d.

Bierseidel  
Inhalt: 0,55L

4. 7. 33.

Regal

8.8.33.

28.9.33.

○

Milchtopf  
konisch neu  
mit Rundstab u. neuer Schmause

6. 7. 33.

○



auf Blatt 53.

lv.

Inhalt:	2,00 L	00	715	28.8.33.	E
"	1,50 L	0	585	28.8.33.	E
"	1,40 L	0a		29.8.33.	E
"	1,00 L	1	610		E ○
"	0,75 L	2	530	18	E
"	0,50 L	3	525	Handl 13	E
"	0,37 L	4	430		E
"	0,25 L	5	355		E
"	0,12 L	6	315		E

Milchtopf Deckel konisch 00-0-1-3

12

E



10. 8.

H.

Körbchen oval 113.  
Inhalt: 24. 11,6 cm  
Inhalt: 26 cm 1.  
" 20 cm 3.

○



10. 8.

H.

Körbchen rd. 19 cm

○



10. 8.

H.

Körbchen  
silber Griff 20 cm

○



11. 8.

H.

Waschkanne mit „Obung“  
Länge 34 cm & 11,5 cm h.  
Runde 25,5 cm hoch  
Flussloch 2 L füllig Nr. 24

9. 8. 33.

12. 8. 33.

2. 11. 33.

14. 8. 33.

3. 11. 33.

24. 8. 33.

15



1933.







Artikel

Nr.

Bericht vom

Ab-  
gegossen

K 2071

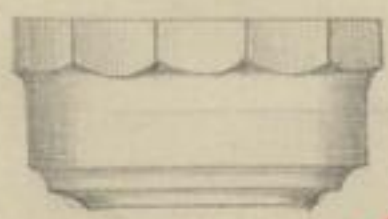
12.8.		H.	Teller "Brigitte" 19 cm $\varnothing$ zu Jänner nun 22.6.33.	9.8.33.	14.8.33.	21.9.33.	
19.8.		D.	Glase als Grottrump.	4	Lieferung an. f. H. Wlaskowitz	123	E
22.8.		G.K.	Schokoladenkanne Inhalt 1,25 Kr.		11.8.33.		
22.8.		G	Milchtopf, Inf. 1, L		11.8.33		
22.8.		D	Deckel zu Kuchengieß- sinn 30 cm $\varnothing$	1 2.	Lieferung an. f. H. Wlaskowitz	30 22.8.33.	E B
14.9.		H.	Penngesäß-Beckel $\varnothing$ 22,5 cm mit Gummiring		Anfrage nun Jann Dr. Neukwitz	3 14.9.33.	26.10.33.
15.8.		D	Salatiere U 25 cm $\varnothing$ 22 cm " 19 cm " 16,5 cm " 14 cm " 12 cm " 10 cm " 8,5 cm "	1 2 3 4 5 6 7 8.		Trockenk. 10.8.33. 19.8.33. 19.8.33. 15.8.33. 19.8.33. 19.8.33. 19.8.33. 19.8.33.	16.10.33. 16.10.33. 13.10.33. 13.10.33. 13.10.33. 13.10.33. 13.10.33.



1933.

Artikel

Nr.

Bericht vom

Ab-  
gegossen

Ein-  
gerichtet



19.9.

G.

Strohbecher Ø 12 mm



22.9.

G.

Glaszer zu Teek. 6/5  
Inhalt stw. 0,22 ltr.

6/5

2.11.33.

23.9.33.

4.11.33



22.9.

G.

Zuckerdose zu Teekanne  
Inhalt stw. 0,30 ltr.

6

2.11.33.

25.9.33.

4.11.33.



26.9.

G.

Milchtopf Nr 1

11



30.9.

G.

Tortenfeder  
Länge 22 cm Breite 6 cm

30.9.33.



2.10

H.

Waschgarnitur „Salzberg“  
Becken 40 cm Ø = 12,5 cm tief  
Kanne 29 cm hoch  
Nachtopf 2,5 L

3.1.34.

1.3.34.

3.1.34.

16.2.34.



4.10.

H.

Tabak-Loze



5.10.

H.

Tabak-Loze



1933.

Artikel

Nr.

Bericht vom

Ab-  
gegossen

Ein-  
gerichtet



6. 10.

K.

Tabak -dose

○

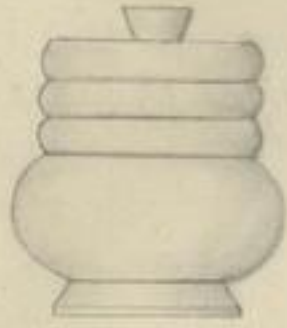

7. 10.

K.

Tabak -dose

○



11. 10.

K.

Luchenteller „Brigitte“

2. 11. 33.

11. 10. 33.

4. 11. 33

28 cm Ø

○



13. 10.

K.

Briefbeschwerer

Rundkantenartikel für Auf Leipziger Hauptmarkt

9. 15 cm · 15 cm stark

10. 10. 33

12. 10. 33.

Kugel 6 cm Ø



17. 10.

K.

Vase

Höhe 22 cm Ø 15 cm

○



10. 10.

D

Waschwanne „Hamborer“

Becken 34 cm Ø · 11,5 cm tief

20. 12. 33.

28. 2. 34.

Kanne 25,5 cm hoch

20. 12. 33.

2. 3. 34.

Nachttopf 2 L

Maßkrug mit Reifen. ✓



23. 10.

K. D.

Krug 1/2 L Zug. 40. 620 Gramm

18. 10. 33.

Nr. 3 E

" 3/4 L " 930 "

14,5 cm 90/90 mm 112/110 mm

" 2 E

" 1 L " 1300 "

16,5 cm 100/100 mm 120/110 mm

24. 10. 33.

" 1 E

" 1 1/4 L " 1570 "

17,5 cm 110/110 mm 130/110 mm

24. 10. 33.

" 0 a. E



24. 10.

K.

D.

Aschenbecher K. 15 cm Ø zum Hoch

18. 10. 33.

24. 10. 33.

14. 11. 33.

firma: Guss in Leipzig -  
Wollinger.



1933.

Artikel

Nr.

Bericht vom

Ab-  
gegossen  
*Regal*

Ein-  
gerichtet



✓

Blumentopf

25. 10.

K.

○

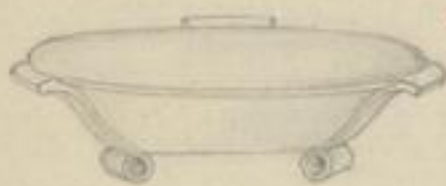

✓

Obstschale

28cm Ø inl. Griff 30cm Ø  
Obstteller 18cm Ø

4 11.

16. 12. 33.

19. 2. 33.

7. 2. 34.

31. 1. 34.

○

27. 10.

K.



✓

Blumentopf

28. 10.

K.

Mind

mind

ungeschnitten

○

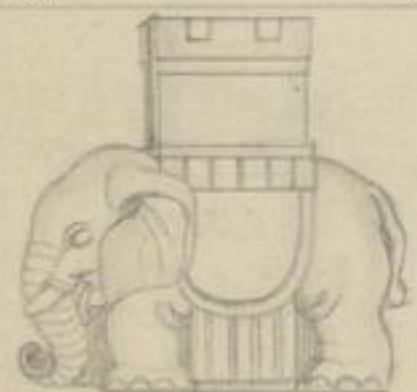

✗

Zündholzbehälter

27.

D.

24. Okt. 1933.

2. 11. 33.

15. 2. 34

153



✓

Gebäckkasten

3. 11.

K.

○



D.

Braterteller aus glatt  
mit auf oval. Messing mit  
grünem.

3

Lieferung v. J. D.  
München.

9. 10. 33.

7. 11. 33.

9. 10.



D.

Zeller glatt tief 22cm  
Zeller glatt flach 22cm  
würden grünrot, weil zu kurz

4 1/4

Lieferung von  
J. D. München.

16. 10. 33.

16. 10. 33.

16. 10.



✓

Waschgerätek "Krefeld"

Kanne 24, 3. fuf

Becken 32cm = 10, 5cm fuf

Rechttopf fuf in H. 22 (links)

3. 11.

D.

21. 12. 33.

8. 2. 34.

2. 1. 34.

10. 2. 34.



1033.

Artikel

Nr.

Bericht vom

Ab-  
gegossen

Ein-  
gerichtet



27.10.

D.

Reklame-Teller gelb.  
tief 6cm &

Lieferung von  
J. V. Wankerschlag

27.10.33.



2.11.

D.

Reklame-Obertasse  
"Stuttgart" 4,2cm &

Lieferung von  
J. V. Wankerschlag

2.11.33.



4/11.

G.

Milchtopf Inhalt 1,10 l.

○



6.11.

D.

Bols, italienisch  
mit ringförmigen Griff.  
19cm & m. Griff-16cm über Jf.

2 +

Lieferung von  
J. V. Wankerschlag  
14.11.33.

4.11.33.

8

6.11.33.



7.11.

K.

Salatiere

○



7.11.

K.

Salatiere

○



9.11.

G.

Indee mit Kienholzschiller.

○



8.11.

D.

Waldgänschen gyps 0,27 L.  
zu Teeservice Nr. 6  
(Kauf Original) geg. Aufstellung  
Göln.

6.11.33.

10.11.33.

185



1933.

Artikel

Nr.

Bericht vom

Ab-  
gegossen  
Regal

Ein-  
gerichtet



Zuckerdose gest. 0,32L  
in Teeservice Nr. 6  
(Nur Original) geg. Aufzeichnung  
Höln

6.11.33. 10.11.33.

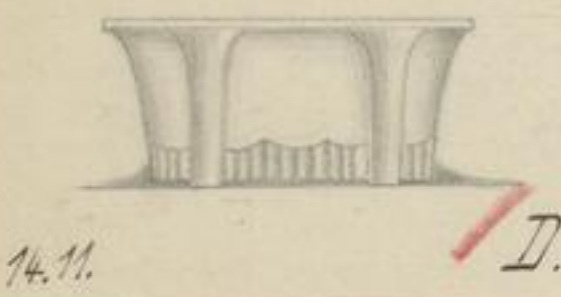

Salatschüssel  
in Holz ausgefüllt. 3

○



Kaffeekanne (Jug 1,5) 6/02  
Anzahl von Teekanne 0/12.2

E



Salzgefäß  
Teller Ø 11 cm.



Tose Ø 12,5, H 6 cm 18.  
Jug. 0,5L  
Verkal mit oberer 1/2 cm Glimmstoff.

14/7. 34 9/7. 34. E  
134

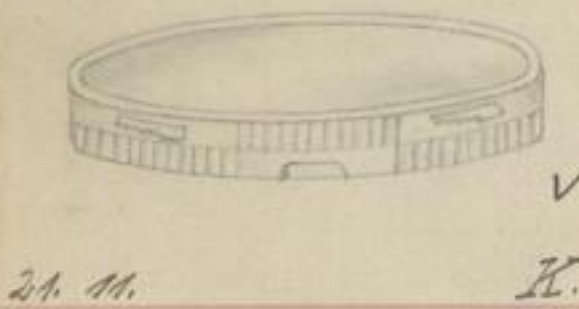

Granitartigen dunkel  
Taschenbrenner

10.11.33 23.11.33. ○



Bols, italienisch mit Spizzo 1+ 14.11.33. 21.11.33.  
" " " " 3+ 23.11.33.  
" " " " 5+ 23.11.33.  
" " " " 6+ 23.11.33.



Thurnse, dickwandig 2. Auftrag v. J. A. Philipp 24.11.33.  
Übergangend: Fuß zu den 27er Fuß zu.  
Lücken zum Linsen, soll weniger Fuß zu  
haben.



1933.

Artikel

Nr.

Bericht vom

Abgegossen

Ein-gerichtet

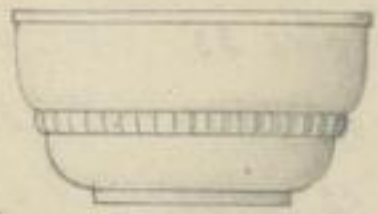

24/11. y G.

Salptiere

"y."

Nr. 1 - 2,5cm  
" 2 " 2,8cm  
" 3 " 1,9cm  
" 4 " 1,6,5cm

Nr. 5 - 14cm  
" 6 " 12cm  
" 7 " 10cm  
" 8 " 8,5cm



24/11. G.

Salatiere

3.



24/11. G.

Salatiere

3.



24/11. K.

Kiste mit Stängeln -  
Schichtdeckel



28.11. K.

Puddingform "Schmetterling"

Längs. 22cm Fuß 7cm 2 Juf. 0,95L  
" 20cm " 6,5cm 3 " 0,70L  
" 18cm " 6cm 4 " 0,50L  
" 12,5cm " 4,5cm 6 " 0,20L

148 E  
148 G  
148 E  
150 E



28/11. G.

Puddingform "Elefant"

Längs. 22cm Fuß 7cm 2 Juf. 1,10L  
" 20cm " 6,5cm 3 " 0,80L  
" 18cm " 6cm 4 " 0,55L  
" 12,5cm " 4,5cm 6 " 0,22L

148 E  
" E  
" E  
150 E



30.11. D

Puddingform

506 "Fruchtkorb"

Nr. 4 - 18cm H 6cm Juf. 0,7L  
Nr. 2 - 22cm H 7cm Juf. 1,45L  
" 3 - 20cm H 6,5cm " 1,00L  
" 7 - 11cm H 4,5cm " 0,19L

" E  
" E  
" E



30.11. D.

Teekanne  
Teekanne  
Teekanne  
Längsmaß jeweils abgemindert.

3/0a Juf. 1,25L  
3/1. " 1,00L 21. 4. 33. 21. 6. 33.  
3/2. " 0,75L 30. 11. 33.



1933.

Artikel

Nr.

Bericht vom

Ab-  
gegessen

Ein-  
gerichtet



Korb mit feinkal rind 27,5cm = 108/1. 29. 11. 33. 7. 12. 33. 4. 1. 34  
 " " " " 24cm = 108/2. 9. 12. 33. 12. 12. 33. 4. 1. 34.  
 " " " " 21cm = 108/3. 12. 12. 33. 4. 1. 34.

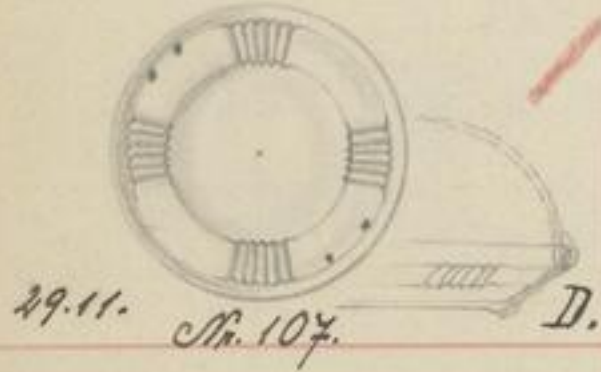

Korb mit feinkal rind 27,5cm = 107/1. 29. 11. 33. 13. 12. 33. 4. 1. 34  
 " " " " 24cm = 107/2. 9. 12. 33. 12. 12. 33. 4. 1. 34  
 " " " " 21cm = 107/3. 14. 12. 33. 4. 1. 34.

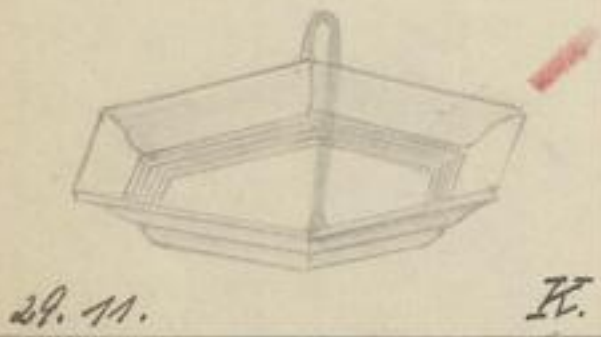

Korb

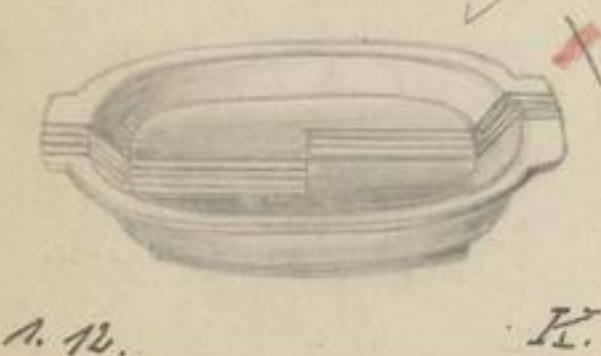

Brotkorb 4  
 ins. Griff. 34 cm lang  
 Breit 21 cm



Puddingform " Markstück.  
 Durchmesser 20 cm Höhe 6,5 cm  
 Inhalt 0,90 L



Puddingform " Ente"  
 Nr. 4 - 18 cm H 6 cm Inhalt 0,7 L E  
 Nr. 2 - 22 cm H 7 cm Inhalt 1,35 L E " 6 " 12,5 cm " 4,5 cm " 0,35 L E  
 " 3 " 20 cm " 6,5 cm " 1,00 L E " 7 " 11 cm " 4,5 cm " 0,18 cm E



29. 11. 33.  
Hasenmeyer 1,50 L - Inhalt 1,62 L  
 geg. vom Pfuhl, Berlin, 22. 9. 33. 6. 12. 33. E

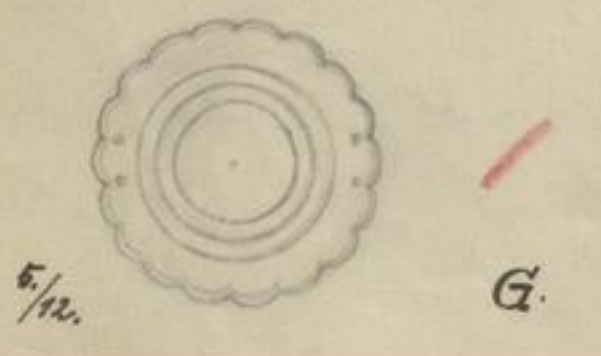

Korb



1933.

Artikel

Nr.

Bericht vom

Ab-  
gegessen

Ein-  
gerichtet



5/12. G.

Korb.

○



7/12. G.

Puddingform "Kämpfer"  
 Länge 30cm Höhe 5,5cm 100 Prof. 0,75 L  
 " 14cm " 4,5cm 5 " 0,14 L

○



✓  
D

Einstopfkeramik ohne Deckel  
 166  
 Kap. 1,30 L Nr. 1/0a ⌀ 18,5cm Höhe 8,5cm 5.1.34. 3.3.34.  
 " 1,04 L Nr. 1/1 E ⌀ 14cm " 7,5cm 18.12.33. 5.1.34.



✓  
D

Einstopfkeramik ohne Deckel  
 Kap. 1,30 L Nr. 2/0a 6.1.34. 3.3.34.  
 " 1,04 L Nr. 2/1. 18.12.33. 5.1.34.

○



16.12. D

Einstopfkeramik ohne Deckel  
 Kap. 1,30 L Nr. 3/0a 8.1.34 4.3.34  
 " 1,04 L Nr. 3/1. 19.12.33. 8.1.34.

○



23.12. Ka.

Puddingform "Leppelira"  
 Länge 30cm, Höhe 5,5cm Prof. 0,75  
 28.12.33. 3.3.34.

○



18.12. H.

Korb mit Jankel  
 Nr. 109.  
 ⌀ 22cm 4  
 ⌀ 30cm 1 9.12.33 18.12.33 23.2.34.  
 " 27 " 2 23.12.33. 24.2.34.  
 " 24 " 3 23.12.33. 26.2.34.  
 " 20cm 5

○

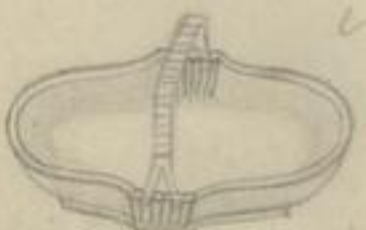

20/12. Nr. 110 G.

Korb mit Jankel  
 Nr. 110.  
 ⌀ 22cm 4  
 ⌀ 30cm 1 9.12.33. 19.12.33. 28.2.34.  
 " 24cm 2 22.12.33. 27.2.34.  
 " 24cm 3 22.12.33. 27.2.34.  
 " 20cm 5

○



1933.

## Artikel

Nr.

Bericht vom

Ab-  
gegossenEin-  
gerichtet

18.12.

Ka.

Obertasse Nr. 29  
mit Frankal von Tasse Nr. 31

18.12.33.

18.12.33.



18.12.

Ka.

Obertasse Nr. 29  
mit Frankal von Tasse Nr. 39  
mit Engl.

18.12.33.

18.12.33.



18.12.

Ka.

Obertasse Nr. 31  
mit Frankal von Tasse Nr. 39  
mit Engl.

18.12.33.

18.12.33.



18.12.

Ka.

Obertasse Nr. 10/2  
mit Frankal von Tasse "  
mit Form versehen.

18.12.33.

18.12.33.



19.12.

D.

Veilchen-Vase Nr. 51  
6 cm hoch

9.2.34.

19.12.33.

13.2.34



18.12.

D.

Veilchen-Vase Nr. 52  
4,5 cm hoch

9.2.34.

19.12.33.

13.2.34.



19.12.

Ka.

Milchbecher „Holländ“ 2  
mit Frankal

26.1.34.

19.12.33.

8.1.34.



Ka.

Puddingform „Segelboot“22 cm  $\varnothing$  7 cm hoch

2

Jung. 1,10 L

30.12.33.

21.3.34

20 cm  $\varnothing$  6,5 cm "

3

" 0,90 L

8.1.34.

22.3.34

18 cm  $\varnothing$  6 cm "

4

" 0,75 L

13.1.34.

23.3.34

12,5 cm  $\varnothing$  4,5 cm "

6

" 0,23 L

E



1933/1934.

Artikel

Nr.

Bericht vom

Ab-  
gegessen

Ein-  
gerichtet



✓

Dose rund  
9,5cm ø 7,5cm hoch  
Inhalt 0,28L

4

27.12.33.

7.2.34



27.12.

4.

Gr.



✓

Dose rund  
10cm ø 7,5cm hoch  
Inhalt 0,28L

5

29.12.33.

3.2.34.

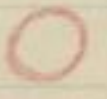

28.12.

5.

K.



✓

Dose rund  
10cm ø 7,5cm hoch  
Inhalt 0,28L

6

29.12.33.

3.2.34.



28.12.

6.

Gr.



✓

Dose rund  
10cm ø 7,5cm hoch  
Inhalt 0,28L

7

29.12.33.

5.2.34.

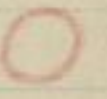

27.12.

7.

Gr.



✓

Dose rund  
10cm ø 7,5cm hoch  
Inhalt 0,28L

8

27.12.33.

7.2.34.



23.12.

8.

D



✓

Dose rund  
10cm ø 7,5cm hoch  
Inhalt 0,28L

9

28.12.33

7.2.34.



22.12.

9.

D



W

Dose rund  
11cm ø 7,2cm hoch  
Inhalt 0,40L

10

2.1.34

2.2.34.

10.



Gr.

Pudding „Max u. Moritz“

12cm ø 7cm hoch

2

Inhalt 1,5L

5.1.34

19.3.34.

10cm " 6,5cm "

3

" 0,9L

23.1.34.

9.3.34.

18cm " 6,cm "

4

" 0,7L

29.1.34

8.3.34.

12,5cm " 4,5cm "

6

" 0,26L

11cm " 4,5cm "

7

" 0,18L

27.1.34



1934

Artikel

Nr.

Bericht vom

Abgegossen

Ein-gerichtet

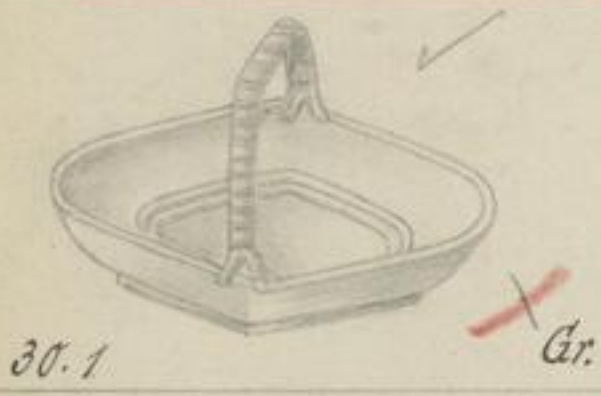

Korb m. / Zentral  
 Nr. 1 = 26 cm  
 Nr. 2 = 23 cm  
 Nr. 3 = 20 cm

112

142

E  
E  
E

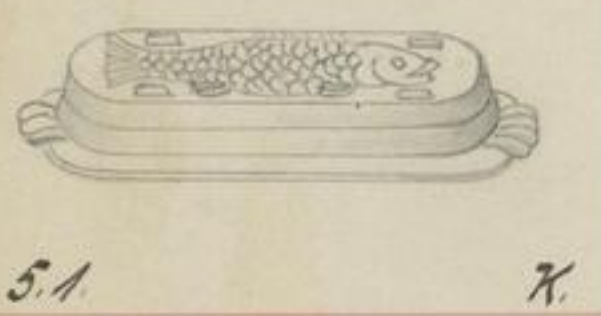

Puddingform mit Unterteil "Fische" 8. 1. 34  
 Länge 25 cm Fischform Breite 9 cm Höhe 6 cm Inf. 0,6 L  
Unterteil: Länge 30 cm Breite 12,5 cm

146



Puddingform mit Teckel "Marabu" 11. 1. 34.  
 Länge 23 cm Marabu Höhe 5,5 cm Inf. 0,8 L  
Teckel Länge 29 cm Breite 17,5 cm



Puddingform Windmühle  
 26 cm & Höhe 7 cm 2 Inf. 1,10 L 5. 1. 34 23. 3. 34  
 20 cm " " 6,5 cm 3 " 0,85" 12. 1. 34. 24. 3. 34  
 18 cm & " 6 cm 4 " 0,75" 19. 1. 34. 23. 3. 34  
 12,5 cm & " 4,5 cm 6 " 0,33"



Tasse (Eiswürfel) Nr. 64/1 - Inf. 14. 0,45 L  
 " " Nr. 64/2. " " 0,38 L  
 " " Nr. 64/3. " " 0,30 L  
 " " Nr. 64/4. " " 0,24 L

eingewaschen

Untertasse - 17,5 cm & an Spitze 1 in 2.  
 " 15,2 " " 3 in 4.

eingewaschen

3. 11. 31.  
 11. 5. 38.



Aschenschale "H"  
 9 cm &

15

E.



Eierschüssel Inf. 1. 3 L  
 besteht aus Metall italiänisch Nr. 1  
 mit Eisen Griff

0

15. 1. K.



1934.

Artikel

Nr.

Bericht vom

Ab-  
gegessen

Ein-  
gerichtet

Ein in Bierbecher



Bierservice 4 mützig  
(Tablett  $\varnothing$  14 cm,  
2 Becher in Salznappf)

1.

167  
17. 1. 34

E

17. 1. 7.



Bierservice 5 mützig  
(Tablett  $\varnothing$  15 cm,  
3 Becher in Salznappf)

2.

167  
17. 1. 34

E

17. 1. 7.



Bierservice 6 mützig  
(Tablett  $\varnothing$  17 cm,  
4 Becher in Salznappf)

3.

167  
20. 1. 34

E

20. 1. 7.



Bierservice 8 mützig  
(Tablett  $\varnothing$  19 cm,  
6 Becher in Salznappf.)

4.

167  
19. 1. 34

E

19. 1. 7.

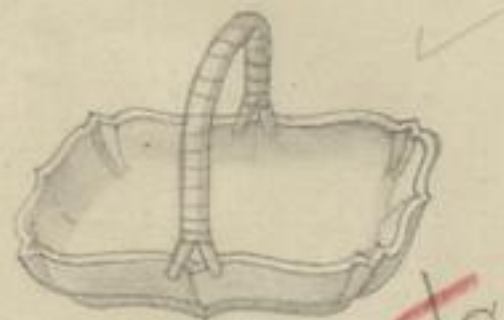

Korb  
Küchennappf 26 cm 1  
" 23 cm 2  
" 20 cm 3

111.

172

E

E

E

111. G.



Abwaschplatte "C"  
3 mützig



Ascherschale "U"  
18 cm  $\varnothing$  1  
13 cm  $\varnothing$  2

1

2

150

E

150

E

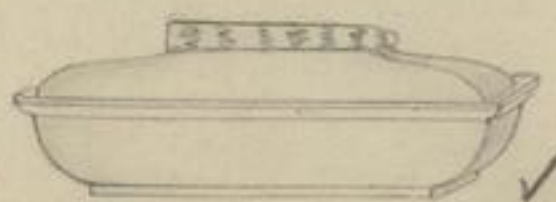

Spargelschale  
mit Deckel  
Länge 30 cm Breite 15,5 cm Höhe 5 cm

3

130  
6. 2. 34

E

5. 2. 7.



Artikel

Nr.

Bericht vom

Ab-  
gegossen

Ein-  
gerichtet

Regal



X.

Teller  
"Colditz glatt"

Schablonen  
Kammer

Ø 23,5 cm fl. 4  
" " fl. 4  
" 19 " " 5  
" 16 " " 6  
" " fl. 4 1/2

23. 1. 34. 16. 2. 34.  
23. 1. 34. 16. 2. 34.  
23. 1. 34. 17. 2. 34.  
24. 1. 34. 17. 2. 34.



II.

Teller "Colditz" Relief.

Schablonen  
Kammer

" 23,5 cm Relief fl. 4  
" " Relief fl. 4  
" 19 cm Relief fl. 5  
" 16 cm Relief fl. 6  
" " fl. 4 1/2

29. 1. 34. 20. 2. 34.  
26. 1. 34. 20. 2. 34.  
27. 1. 34. 21. 2. 34.  
29. 1. 34. 20. 2. 34.



II

Teller "Colditz" Leinw.

Schablonen  
Kammer

" 23,5 cm Ø Relief fl. 4  
" " Relief fl. 4  
" 19 cm Relief fl. 5  
" 16 cm Relief fl. 6

26. 1. 34. 21. 2. 34.  
26. 1. 34. 21. 2. 34.  
27. 1. 34. 21. 2. 34.  
27. 1. 34. 21. 2. 34.



✓

Teller "Margarit" Relief 4 1/4 22,2 cm  
" " fl. 4 1/4 22,2 cm  
" " Relief 4 3/4 20 cm  
" " fl. 4 3/4 20 cm  
" " H. m. fl. 5 1/4 18 cm

153

12. 6. 35 18. 6. 35  
12. " 35. 18. 6. 35  
12. " 35. 18. 6. 35  
12. " 35. 18. 6. 35  
12. " 35



Eschenschale "F 2"  
18 cm Ø

137

F. O

16.

16.



Artikel

Nr.

Bericht vom

Ab-  
gegossen

Ein-  
gerichtet



Apschenschaale „H 2“

Länge 13 cm  
Breite 10,8 cm

157

E.



Apschenschaale „L 2“

15,5 cm  $\varnothing$   
4,5 cm Höhe

157

E.



Apschenschaale „M 6“

Länge 10,5 cm  
Breite 5 cm

157

E.



Apschenschaale „M 2“

30 cm  $\varnothing$

157

E.



Waschgarritur „Horn“

Größe 38 cm

0



Apschenschaale „M 3“

15,4 cm  $\varnothing$   
4,7 cm Höhe

157

E.



Waschgarritur „Elberfeld“

Größe 40 cm

157  
Formeng. E.







Waschgarritur „Limburg“

Größe 40 cm

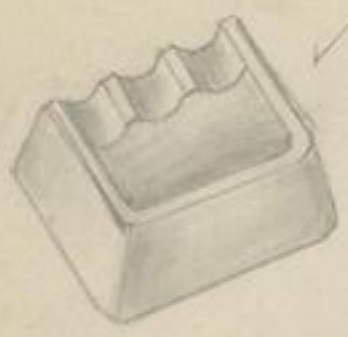
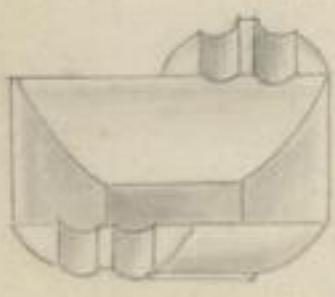
0

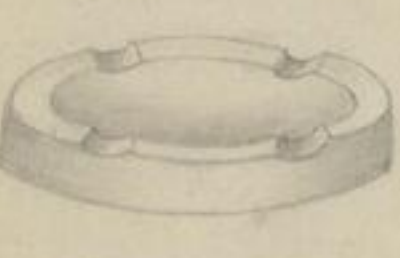
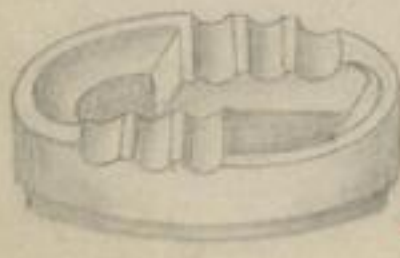

	Artikel	Nr.	Bericht vom	Abgegossen	Eingerichtet
	<p><u>Aschenschale „N“</u> 11 cm</p>			157	E
	<p><u>Aschenschale „P“</u> Länge 14 cm Breite 11,5 cm</p>			35	E
	<p><u>Aschenschale „S“</u> 13,5 cm 12, cm</p>	1 2		157 157	E E
	<p><u>Aschenschale „T“</u> Ø 17,5 cm</p>			35	E
	<p><u>Aschenschale „U“</u> Ø 18 cm</p>			157	E
	<p><u>Aschenschale „V“</u> Ø 18,3 cm</p>			150	E
	<p><u>Aschenschale „W“</u> Ø 15,8 cm</p>			150	E
	<p><u>Aschenschale „X“</u> Ø 15,8 cm</p>				



Artikel

Nr.

Bericht vom

Ab-  
gegossen

Ein-  
gerichtet



Apfelschale „ $\frac{1}{2}$ “  
Länge 13 cm  
Breite 10,5 cm

157 E



Apfelschale „10“  
18 cm  $\varnothing$  3,8 cm H 1  
10 cm " 3,6 cm " 2  
14 cm " 3,3 cm " 3  
12 cm " 3,1 cm " 4

149 E

149 E

149 E

149 E



Schälzettel „ $\frac{1}{2}$ “

25 cm  $\varnothing$  1  
22 cm " 2  
19 cm " 3  
16<sup>5</sup> cm " 4  
14 cm " 5  
12 cm " 6  
10 cm " 7  
8,5 cm " 8

149 E

E

E

E

E

E

E

E



Apfelkorb  
(Kugelformkorb)  
Länge 21,5 cm Breite 11 cm

32 E



Unterservice „Coupform“  
Schale  $\varnothing$  28 cm 406/1  
Teller  $\varnothing$  18 " 406/2

158

29. 3. 34. E

29. 3. 34

29. 3.

X

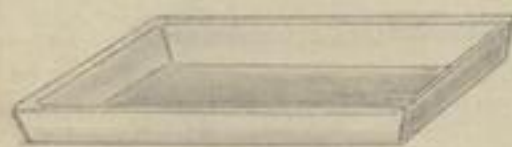

Ausstellkasten 21 30 x 23,5 x 5,7 cm E  
" (Cauldron) 22 30,5 x 24,5 x 4 cm E  
" " 23 25,5 x 20, x 3,3 cm E  
" " 24 19,5 x 14,5 x 3,3 cm E  
" " 25 19 x 14 x 3,3 cm E

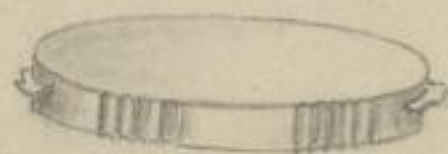

Taschenbrommel  
in der Griff 33 cm  
Griff 3 "

20  
28. 3. 34

O

28. 3.

X





Butterrumpf (Lindmuff)

27cm  $\varnothing$  24,4cm H. Jng. 10,5L 000  
 25,5cm " 18,7cm " " 7,6L 00  
 25,5cm " 9,6cm " " 3,5L 0  
 22cm " 13,6cm " " 4,25L 1  
 20cm " 12,3cm " " 3L 2  
 16,5cm " 11,3cm " " 1,75L 3

*Gußzahl*  
16  
*Gußzahl*  
16  
*Gußzahl*  
16  
 16  
 16  
 16

E  
E  
E  
E  
E  
E



Fußschnittplatte 428  
 mit Griff 31cm. Ink. 15cm  
 ohne " 28cm " "

20

E



Schale zur Dörren  
 Tortenrommel n. 21. 11. 33  
 ohne Griff. 17cm

26 3. 34

26. 3.

X.

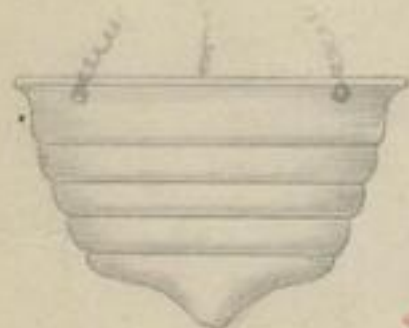

Strypsel 301  
 21cm  $\varnothing$   
 14cm H.

135

E



Strypsel 303  
 19cm  $\varnothing$   
 12cm H

135

E



Strypsel 304  
 14cm  $\varnothing$   
 11cm H

135

E



Strypsel 306  
 19cm  $\varnothing$   
 12,5cm H.

135

E



Artikel

Nr.

Bericht vom

Ab-  
gegossenEin-  
gerichtet

Stempel  
19,5 cm  $\varnothing$   
12 cm H

234

56

E.



Brotschnittendose  
29 x 18 cm (jung) 1  
(full) 2

1

2

34

E



Stupschnitteller  
27 cm  $\varnothing$

429.

schwarz

E



Bratenteller „Heinrich“ oval.  
40 cm 1  
34 " 3  
27,5 " 5

1

3

5

9

E

E

E



Bratenteller glatt oval Stuttgart, halbtief.  
40 cm 1  
36 " 2  
33 " 3  
30 " 4  
27 " 5  
24 " 6  
22 " 7  
20 " 8

1

2

3

4

5

6

7

8

Küchenman

E

E

E

E

E

E

E

E



Bratenteller glatt oval  
40 cm Länge 29 cm Breite 1  
37 " " 27 " " 2  
34 " " 24 " " 3  
32 " " 23 " " 30  
30 " " 22 " " 4  
27,5 " " 20 " " 5  
24 " " 17,5 " " 6  
22 " " 16 " " 7  
20 " " 14 " " 8  
18 " " 13 " " 9.

1

2

3

30

4

5

6

7

8

9.

56

56

56

56

56

56

56

56

56

56

E

E

E

E

E

E

E

E

E

E



Artikel

Nr.

Bericht vom

Abgegossen

Ein-gerichtet



Bratenteller „Distel“ oval

40 cm	1	69	E
36 "	2	69	E
33 "	3	69	E
30 "	4	69	E
27 "	5	69	E
24 "	6	69	E
22 "	7	69	E
20 "	8	69	E
18 "	9	69	E



Bratenteller „Heinck“ rund

35 cm flach	3	47	E
-------------	---	----	---

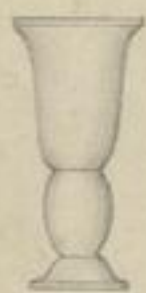

59

Vase 59  
20 cm hoch 9,5 cm Ø

29. 4. 34. E

27. 4.

K.



61

Vase 61.  
20 cm hoch 9,5 cm Ø

29. 4. 34. E

27. 4.

K.



Prasierbecken mit breitem Rand oval

26 cm	1	34	E
21,5 cm	2		E
17 cm	3		E



Babybecken geteilt mit Griff

39 cm		184	E
-------	--	-----	---

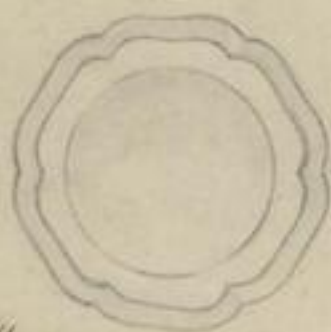

Relief Teller  
24 cm tief  
24 " flach

27. 4. 34. O  
30. 4. 34

26./28. 4.

K.



Artikel

Nr.

Bericht vom

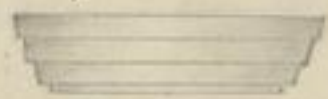
Ab-  
gegossenEin-  
gerichtet

3.5.

N.

Blumentopf-Unterleger  
für Kallunngnummern 8 11,5 cm  
Lidmuffgriff. Relief „Voss  
E. Jarowsky, Hamburg 4"

3. 5. 34.

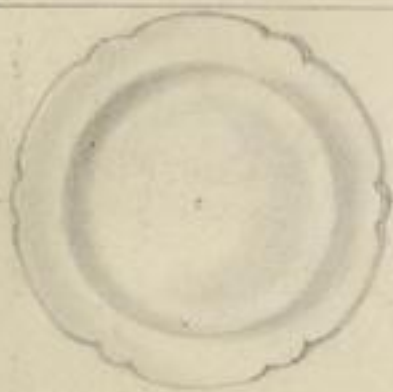

Bratenteller „Feston“ rund  
flurf 30 cm  
Linf 30 cm

6 E

6 E



Bratenteller „Feston“ oval  
42 cm Länge 29 cm Breite 1  
38 " " 26 " " 2  
34 " " 23 " " 3  
30 " " 21 " " 4  
28 " " 18,5 " " 5  
24,5 " " 16,5 " " 6  
21 " " 14,5 " " 7

5 E

5 E

5 E

5 E

5 E

5 E

5 E



Butterdose „A“ rund mit Knochel  
Linf 7,3 cm Inf. 0,60 L 1  
" 6,6 cm " 0,45 L 2  
" 6,2 cm " 0,35 L 3

35 E

35 E

35 E



Butterdose rund mit Stülpsackel  
⊙ 19,3 cm Inf. 0,35 L 1  
⊙ 16,8 cm " 0,21 L 2

34 E

34 E



Butterdose, viereckig Nr. 1.  
⊙ 20 cm  
Inf. 0,33 L







34 E



Butterdose, viereckig Nr. 3.  
⊙ 20,5 cm  
Inf.

163 E

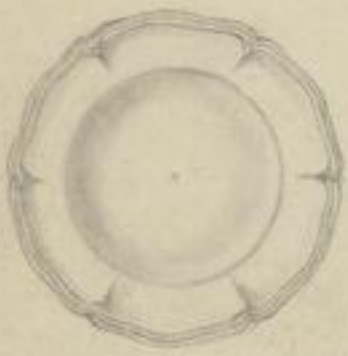
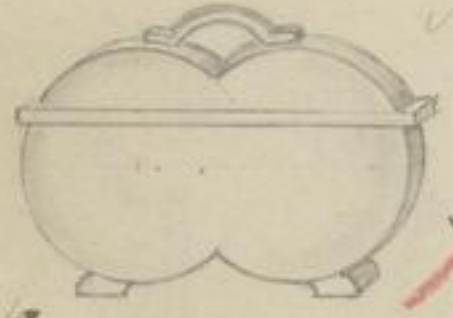
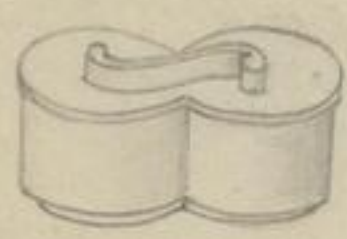

	Artikel	Nr.	Bericht vom	Abgegossen <i>Regal</i>	Ein-gerichtet
 <p>X Gr.</p>	<p><u>Dose Nr. 1</u> (Zinkblech) Zwanzig Artikel mit Zinkblech ungefertigt</p>		11. 4. 34.	9. 5. 34. 133	E
 <p>X Gr.</p>	<p><u>Dose Nr. 10</u> Zwanzig Artikel mit Zinkblech ungefertigt.</p>		11. 4. 34.	9. 5. 34. 133	E
 <p>Gr.</p>	<p><u>Chirkeloh</u> (aus Holz)</p>		11. 4. 34.	15. 5. 34.	
 <p>X D</p>	<p><u>Teekanne</u> mit Teib - Nr. 1, 87 L. - 1 1/2 L. - Nr. 6/10 B. 11. 4. 34. " " " 2, 15 L. - 2 L. - Nr. 6/10 " " " 2, 65 L. - 2 1/2 L. - Nr. 6/10 B</p>		11. 4. 34.	25. 5. 34. 28. 5. 34. 26. 5. 34	E E E
 <p>D</p>	<p><u>Teller</u> Chrysendale hoch 24 cm " " flach 24 cm aus. Platingold, Leipzig 13. 4. 34 <i>Seite 155 0176</i></p>		15. 4. 34.	28. 5. 34 30. 5. 34.	
 <p>X K.</p>	<p><u>Geläckkasten</u> Länge 11,5 cm Breite 11,5 cm Höhe 6,5 cm</p>	19.		6. 6. 34 122	E
 <p>X K.</p>	<p><u>Dose</u> Länge 13 cm Höhe 5,5 cm Breite 7,5 cm Inf. 0,35 L</p>	14		7. 6. 34. 133	E
 <p>X K.</p>	<p><u>Dose</u> Länge 12 cm Höhe 5,5 cm Inf. 0,4 L</p>	12		6. 6. 34 133	E



## Artikel

Nr.

Bericht vom

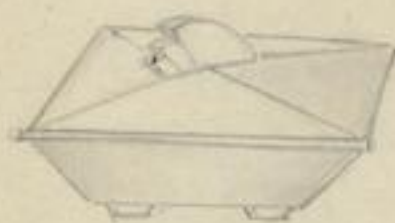
Ab-  
gegossenEin-  
gerichtet

Dose  
Länge 11 cm Höhe 3 cm

15

7. 6. 34.

134

E



4/6

K.

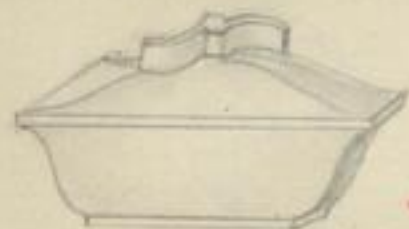

Dose  
Länge 11 cm Höhe 4 cm

16

8. 6. 34.

134

E

5/6

K.

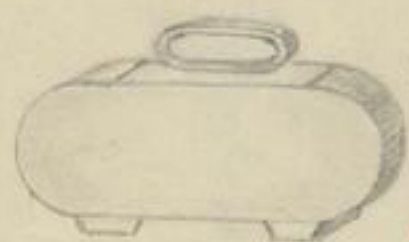

Dose  
Länge 14 cm Breite  
Höhe 5,5 cm Juf. 0,4 L.

13.

9. 6. 34.

133

E

6/6

K.

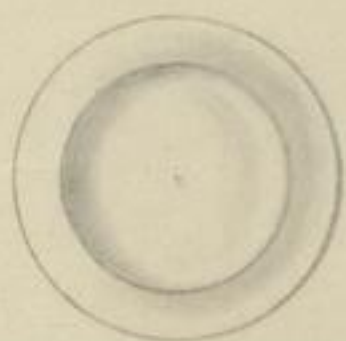

Teller, glatt tief 2,3 cm  
Jug. Wilschuldberg, P. Hönfeld, Wien

30. 5. 34.

5. 6. 34.

D

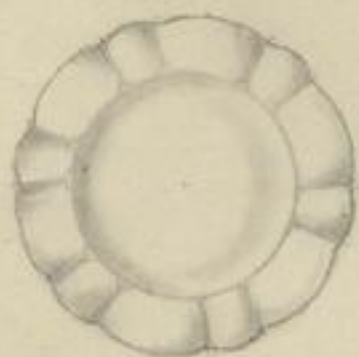

Teller Pyritz punkt tief 2,3 cm  
" " " " flug 2,3 cm  
" " " " flug 1,9 cm  
Jug. Wilschuldberg, P. Hönfeld, Wien

31. 5. 34.

8. 6. 34.

9. 6. 34.

wefunden.

D



Teller  
mit "Rosen Relief"  
24 cm flug

19. 5.

K.



Teller neu tief  
24 cm

11. 6.

D.

11. 6. 34.



Steinbezug A  
L.L.

1

14. 5. 34.







12. 6. 34.

12. 6.

G

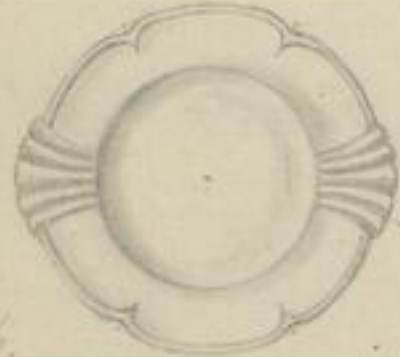



	Artikel	Nr.	Bericht vom	Abgegossen <i>Regal</i>	Ein-gerichtet
 <p>12.6. Gr.</p>	<p><u>Milchtopf</u>                      Nr. 0 <i>zuf.</i> 1,65L                      " 0a " 1,35L                      " 1 " 1,10L</p>	<p><u>46</u>                      E                      E                      E</p>	<p>Nr. 2 <i>zuf.</i> 0,82L                      " 3 " 0,60L                      " 5 " 0,28L</p>	<p><i>Schale</i></p>	<p>E                      E                      E</p>
 <p>12.6. Gr.</p>	<p><u>Milchtopf</u>                      Nr. 0 <i>zuf.</i> 1,65L                      " 0a " 1,35L                      " 1 " 1,10L</p>	<p><u>42</u>                      E                      E                      E</p>	<p>Nr. 2 <i>zuf.</i> 0,82L                      " 3 " 0,62L                      " 5 " 0,28L</p>		<p>E                      E                      E</p>
 <p>12.6. Gr.</p>	<p><u>Milchtopf</u>                      Nr. 0 <i>zuf.</i> 1,65L                      " 0a " 1,35L                      " 1 " 1,10L</p>	<p><u>43</u>                      E                      E                      E</p>	<p>Nr. 2 <i>zuf.</i> 0,82L                      " 3 " 0,62L                      " 5 " 0,28L</p>		<p>E                      E                      E</p>
 <p>14.6. D.</p>	<p><u>Tuchenteller</u>                      Durchmesser 28/30cm                      wiegt als <u>Objekt</u></p>	<p><u>416/1</u>                      416/2</p>		<p>138                      14.6.34                      138</p>	<p>E                      E</p>
 <p>15.6. D.</p>	<p><u>Tuchenteller</u>                      Durchmesser 18cm                      wiegt als <u>Objekt</u></p>	<p><u>416/2</u></p>		<p>138                      14.6.34</p>	<p>E</p>
 <p>20.6. K.</p>	<p><u>Quadrat mit Palast-Schloß</u>                      20cm lang 21cm breit</p>			<p>20.6.38</p>	<p>E</p>
 <p>6.7. K.</p>	<p><u>Obstschale, rechteckig</u>                      24cm Ø, Höhe 4cm</p>	<p><u>417</u> (<i>aus Plastik</i>)</p>			<p>E</p>
 <p>6.7. K.</p>	<p><u>Taswärmer, rechteckig</u>                      Ø 12,5cm                      Löcher 7,5"                      (mehrfach mit 5 Öffnungen)</p>	<p><u>5</u></p>	<p>3.7.34</p>	<p>132</p>	<p>E</p>



Artikel

Nr.

Bericht vom

Ab-  
gegossen

Regal



6.7.

Dr.

Vase 20 cm hoch

65 3.7.34

127

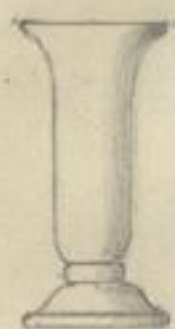

6.7.

Dr.

Vase 20 cm hoch

64 3.7.34

127

E



6.7.

Dr.

Vase 20 cm hoch

63 3.7.34

127

E



7.7.

K.

Teewärmer 6-seitig

4

3.7.34

Ø 12,5 cm

Höhe 7,5 "

mit Klinker, belüftete Ringfläche



9.7.

Dr.

Schreibzeug

3.7.34

O



9.7.

Dr.

Schreibzeug für  
Kürsch-Tische schwarz. Rot  
100%ige Kürschmierung der  
Tische.

3.7.34

O

Butterdose viereckig Nr. 4a

Länge 17,5 cm Breite 12,5 cm

22

E



Dr.









Butterdose viereckig Nr. 5

Länge 19,5 cm Breite 12,5 cm

22

E



	Artikel	Nr.	Bericht vom	Abgegossen <i>Kegal</i>	Ein- gerichtet
9.7.	 Flumentopf Ø 18,5 cm Höhe 14,5 cm mit Ringring. seite 81	227/3		145	E
10.7.	 Kakaokanne 1,3 Liter	44	3.7.34.	Trockenk.	E
10.7.	 Obstschale 30 cm Ø 28 cm	415/1 415/2	4.7.34.	139 139 oder 137	E E
10.7.	 Dose 15 cm Ø Höhe 9,2 cm Inhalt 0,55 L	17	3.7.34.	134	E
12.7.	 Teekanne Inhalt 1 Liter	10/1			O
12.7.	 Zuckerdose Inhalt 0,50 Liter Griff	10/1 7/4			O
12.7.	 Milchgiesser Inhalt 0,25 Liter	T. 10/5			E
13.7.	 Tasse für Tee Ø 15,5 cm	T. 10			O









Artikel

Nr.

Bericht vom

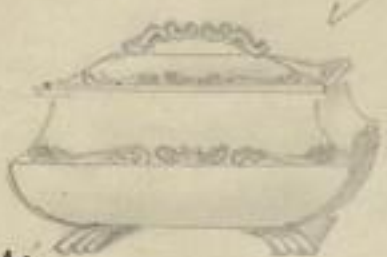
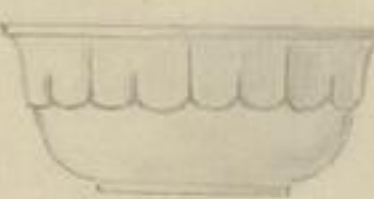
Ab-  
gegossen

 <p>12.7. Dr.</p>	<p><u>Kakao-Kanne</u> 1,3 Liter</p>	<p>45. 3.7. 37.</p>		<p>○</p>
 <p>✓</p>	<p><u>Gemüseschüssel.</u> 97 21cm x 14cm</p>		<p>164</p>	<p>E</p>
 <p>✓</p>	<p><u>Gemüseschüssel</u> sind 3 "<u>Heine</u>" Länge 21cm Höhe 8,7cm Fass. 1,40L</p>		<p>164 oder 47</p>	<p>E</p>
 <p>✓</p>	<p><u>Gebäckkasten</u> oval 18. Länge 18,5cm Breite 11,5cm Höhe 8,5cm</p>	<p>Hinnyfrau</p>	<p>122</p>	<p>○</p>
 <p>13.7. Dr.</p>	<p><u>Gebäckkasten</u> mit Deckel Länge 18,5cm Breite 11,5cm Höhe 8,5cm</p>	<p>20. 3.7. 37.</p>	<p>122</p>	<p>E</p>
 <p>13.7. Dr.</p>	<p><u>Salatiere</u> "X" Nr. 1. - 25cm E " 2. - 22cm E " 3. - 19cm E " 4. - 16cm E</p>	<p>Nr. 5. - 14cm E " 6. - 12cm E " 7. - 10cm E</p>		
 <p>25.7. Dr.</p>	<p><u>Dose</u> 21 mit Deckel verziert Länge 15,6cm Höhe 7,6cm Fass. 0,9L</p>	<p>3.7. 37.</p>	<p>134</p>	<p>E</p>
 <p>✓</p>	<p><u>Butterdose</u>, viereckig Nr. 6. zu 2-3 Rührspitzen, "Halbe" (geföhmt) 21cm</p>		<p>12</p>	<p>E</p>



Artikel

Nr.

Bericht vom

Ab-  
gegossen  
*Regal*

Ein-  
gerichtet



*II G*

*Tasse, Weizen I  
II  
III*

*9. 6. 34*



*II G*

*Tasse, Weizen I  
II  
III*

*9. 6. 34.*



*II G*

*Tasse, Weizen I  
II  
III*

*9. 6. 34.*



*II G*

*Tasse, Porzellan I  
II  
III*

*9. 6. 34.*



*II G*

*Tasse, 3 1/3  
Untertasse 1 3/4*

*9. 6. 34.*

*21. 7. 34*



*h. b.*

*II*

*Aschenreine „H“ mit  
aus Zugschmelz, Linslöcher  
Oben ø 17cm Unten ø 18cm*

*31. 7. 34.*

*E*



*h. b.*

*II*

*Teekanne No 9, 10  
" 11  
" 12  
" 13  
" 14*

*Teekanne 11*

*9. 6. 34.*



*h. b.*

*II*

*Korb 6 mäßig 114  
20 cm ø 4,5 cm Höhe  
Linslöcher 2cm d. Löff*

*243*

*E*



## Artikel

Nr.

Bericht vom

Ab-  
gegossenEin-  
gerichtet

7. 8. K.

Korb rund  
mit Aufschnitt  
20 cm  $\varnothing$  7 cm Höhe

115

143

E

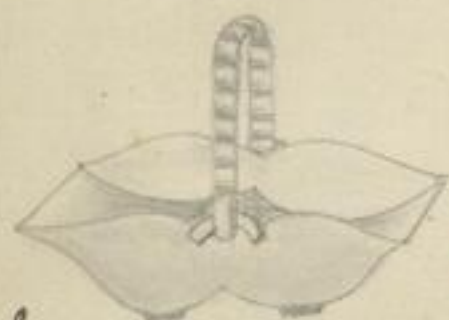

7. 8. K.

Korb rechteckig  
20 cm lang 15 cm breit  
5 cm tief

116

O

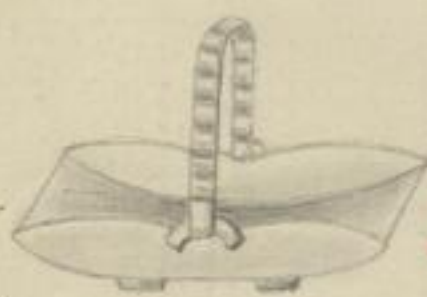

8. 8. K.

Korb rechteckig  
20 cm lang 15 cm breit  
4 cm hoch

117

O



9. 8. K.

Korb  
20 cm  $\varnothing$  4,5 cm tief  
mit Griff 6 cm tief

118

143

E

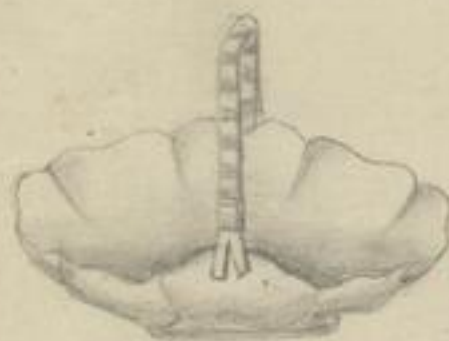

K.

Korb  
Breite 20,5 cm Länge 26 cm  
tief 5,7 cm

119

O



10. 8. K.

Teewärmer  
12,5 cm  $\varnothing$  7,5 cm Höhe  
Zinnzinn Füllnetzplatte Nr. 2

6

132

E



Butterdose viereck. „Otto“  
19,5 cm  
Inhalt ist von Nr. 5.

22

E



Butterdose rund „Otto“  
Inhalt 0,3 L  
Inhalt ist von Nr. 5.

22

E



Artikel

Nr.

Bericht vom

Ab-  
gegossen  
*Regal*

Ein-  
gerichtet



Salatiere „Goldite“

Suppenschüssel, Inf. 3,50L 1. 26,5 cm ø  
 Kartoffelschüssel " 2,28L 2. 22,5 cm ø  
 Gemüseschüssel " 1,46L 3. 19,5 cm ø  
 Sauceschüssel " 0,82L 4. 16,5 cm ø

Fingerringel

"

"

"



Fleischplatte Nr. 104/a

mit fehrigem Fuß Nr. 6  
 Länge 28,5 cm Breite 20,4 cm

E.



10. 8.

N.

Teekanne

11/1

1 Str. Infuß  
 gedrückter Form.



Teekanne

1.

Infuß: 1,50L 0. Infuß: 1,00L 1.  
 " 1,25L 0a " 0,75L 2

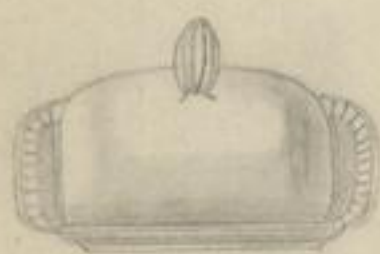

III.

Butterdose viereck. „Lotte“

20 cm

Heißbestek von Nr. 5. Eigenes Anzeig.

12

E

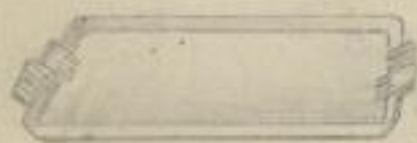

III.

Butterplatte

1.

Länge 20 cm Breite 14 cm  
 Zingling mit Zingelkette Nr. 5

E



18. 5.

✓

Bols Argentinier 14,2 cm ø

" " 13,8 cm ø

" " 12,4 cm ø

" " 11,4 cm ø

9. 6. 34

29. 8. 34



Teekanne

2.

Infuß: 1,50L 0 Infuß: 1,00L 1  
 " 1,25L 0a " 0,75L 2

1

2



Artikel

Nr.

Bericht vom

Abgegossen

Ein-gerichtet



Griffel 12cm  
5cm hoch  
geg. von der Mutter 4.5.34.

24.8.34.

30.8.34.

29.8.

II



Blumenkübel Nr. 239.

- 10 = 31,5cm x 26cm Höhe
- 8 = 27cm " 21,5cm "
- 1 = 24cm " 19,5cm "
- 2 = 21cm " 16,5cm "
- 3 = 18,5cm " 14,5cm "
- 4 = 16cm " 12,7cm "
- 5 = 14cm " 11cm "
- 6 = 12cm " 9,7cm "

24.9.34.

13  
Modellk.  
5419

Ga.



Blumentopf Nr. 240/2.

- 21cm H. 16,5cm
- 18,5cm Höhe / 14,5cm / 3.
- " 16,5cm " 13,5cm / 4.
- " 14cm " 11cm / 5.

21cm H. 16,5cm

11.1.38.

21.4.38.

Modellk.  
5419

Nr.



Blumentopf Nr. 241/2

- 21cm H. 16,5cm
- 18,5cm Höhe / 14,5cm / 3
- " 16,5cm " 13,5cm / 4

21cm H. 16,5cm

3

4

231

Dr.



Blumentopf Nr. 242/2

- 21cm H. 16,5cm
- 18,5cm Höhe / 14,5cm / 3
- " 16,5cm " 13,5cm / 4

21cm H. 16,5cm

3

4

232

Dr.



Brotkorb Nr. 11

Länge 28cm

11

E

Dr.

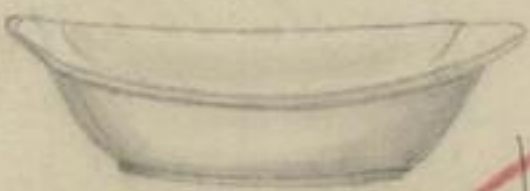

Brotkorb Nr. 12

(Tafelform)  
Länge 31cm

12

E

Dr.



Artikel

Nr.

Bericht vom

Abgegossen

Ein-gerichtet



✓  
Ga.

Dose Nr. 36

Brüpfur. 10 cm Höhe 6,7 cm  
Inhalt: 0,28 L.

108

E



3.

Nr.

Eierbecher u. Salzwasser Nr. 3

zu Krosen Nr. 1-11.

Brüpfur Höhe 5 cm

167

E



✓  
Nr.

Gebäckkasten Nr. 38

Länge 18,5 cm Breite 11,5 cm

Höhe 8,5 cm

13

E



✓  
Nr.

Gebäckkasten Nr. 39

Länge 18,5 cm Breite 11,5 cm

Höhe 8,5 cm

122

E



✓

Gebäckkasten Nr. 40

Länge 17,5 cm Breite 11,5 cm

Höhe 7,2 cm

13

E



✓

Obertasse Bayern Nr. 44/3.

Brüpfur. 10,7 cm Höhe 8,5 cm

Inhalt: 0,5 L.

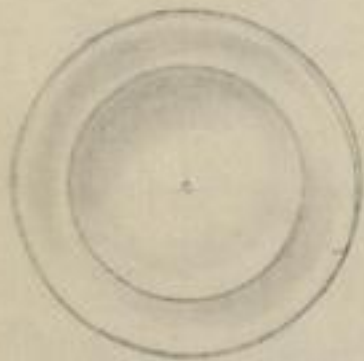

Teller glatt regulär klein

Trakt.

Nr. 4 - 23,5 cm Ø

Nr.

20. 11. 37.

21. 10. 37

Nr. 4 1/4 - 22,3 cm Ø

"

20. 10. 37.

28. 10. 37

✓ Nr. 4 1/2 - 21,3 cm Ø

"

20. 3. 33.

✓ Nr. 4 3/4 - 20,3 cm Ø

"

7. 12. 38.

10. 1. 39.

Nr. 5 - 19,3 cm Ø

"

20. 3. 33

Nr. 5 1/4 - 18,3 cm Ø

"

20. 10. 37.

21. 10. 37.



Artikel

Nr.

Bericht vom

Ab-  
gegossen  
Regal

Ein-  
gerichtet

Beckens „Holländer“



20 cm Ø	0		71	E
19 cm Ø	0a		9.12.38	E
18 cm Ø	1		71	E
17 cm Ø	1a		9.12.38	E
16,5 cm Ø	2		71	E
16 cm Ø	2a		9.12.38	E
15 cm Ø	3		71	E
14 cm Ø	4		71	E
13 cm Ø	5		71	E
12 cm Ø	6		71	E
11 cm Ø	7		71	E
10 cm Ø	8		71	E

Preisteller tief



22,2 cm Ø	3+		Trankk.	E
20,5 cm Ø	4+		18.12.38	E
19,5 cm Ø	5+			E

Salatiere R.



25 cm Ø	1		18	E
22 cm Ø	2			E
19 cm Ø	3			E
16,5 cm Ø	4			E
14 cm Ø	5			E
12 cm Ø	6			E
10 cm Ø	7			E
8 cm Ø	8			E

Salatiere „Rudolf“

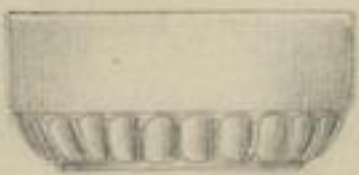







25 cm Ø	1		19	E
22,5 cm Ø	2			E
21 cm Ø	3			E
18,5 cm Ø	4			E
16 cm Ø	5			E
13 cm Ø	6			E
11 cm Ø	7			E
9 cm Ø	8			E

37  
37  
39  
37

De.

De.



	Artikel	Nr.	Bericht vom	Abgegossen	Eingerichtet
	<u>Salatschale "Rolf"</u> 24 cm $\varnothing$ 6,5 cm tief 20 cm $\varnothing$ 7,8 cm "	1 2	15. 3. 39. 13. 2. 39.	59 28. 3. 39. 22. 2. 39.	E E
	<u>Eilichtopf "Maase"</u>	1 L.	18. 12. 40.	12. 11. 40	21. 12. 40
	<u>Eisenschale</u> " " " " " " " " " " " "	5 Liter 4 " 3 " 2 " 1 1/2 " 1 " 3/4 " 1/2 "	Modellkammer gang " " " " 1/4 Liter 50. 0,10 L.	M.K. 14. 6. 40 12. 6. 40 " " " " 12. 12. 40 11. 6. 40 11. 6. 40 11. 6. 40	15. 6. 40 13. 6. 40 " " E 13. 6. 40 11. 6. 40 12. 6. 40 12. 6. 40
	<u>Eisenschale</u> " " " " " "	5 Liter 3 1/2 " 2 1/2 " 1 1/2 " 1 1/4 "	Modellkammer gang " " " "	30. 12. 40 " " " " " "	" " " " " "
	<u>Salatiere "Maase"</u> " " " " " "	1 = 3 Liter 2 = 2 " 3 = 1 " 4 = 1/2 "	" " " " " " " "	9. 11. 40 15. 11. 40 Familien Sachverhalt 19. 19. 11. 40 20. 11. 40	21. 11. 40 20. 11. 40 19. 11. 40 20. 11. 40
	<u>Salatiere (Stiefmütterchen)</u> " " " " " " " " " "	609/2 = 2,50 Liter 609/3 = 1,50 " 609/4 = 1,00 " 609/5 = 0,60 " 609/6 = 0,35 " 609/7 = 0,20 "	" " " " " " " " " " " "	21. 10. 40 " " 23. 10. 40. " " 24. 10. 40 " "	8. 11. 40 14. 11. 40 13. 11. 40 11. 11. 40 " " " "

Dr.



Artikel

Nr.

Bericht vom

Ab-  
gegossen  
*Regal*

Ein-  
gerichtet



Salatiere „Kunst“

1 = 16cm

23. 11. 40.

"

2 = 12cm

5. 11. 40.

"

3 = 19cm

26. 11. 40.

"

4 = 16cm

"

*201/22*



Teller, fehring geringelt tief

4 = 23,5cm

4. 12. 40

24. 12. 40

"

"

"

flurf

4 = 23,5cm

4. 12. 40

"

"

"

"

flurf

5 = 19cm

3. 1. 40

*201/23*



Braterteller oval fehring geringelt „Kunst“

34cm

3

4. 2. 41.

*56*



Bratnapf

12cm x 6cm H. Prof. 0,36L

2  
E.

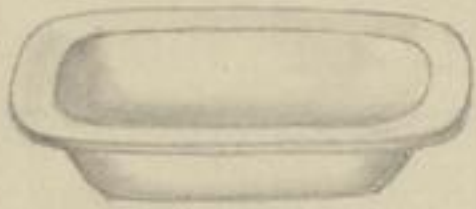

Backschüssel.

Länge 32,5cm Breite 25,7cm

0,4

Prof. 2,7L

füße 6,7cm

E

" 29,5cm " 24cm

0

" 1,8"

" 6cm

E

" 27cm " 21,5cm

1

" 1,4"

" 5,9cm

E

" 24cm " 19cm

2

" 1, - "

" 5,6cm

E

" 20cm " 16,5cm

3

" 0,7"

" 4,7cm

E

" 18,5cm " 15cm

4

" 0,5"

" 4,5cm

E

" 16cm " 13cm

5

" 0,4"

" 4cm

E



Brotplatte verziert

25,5 x 18cm

1

21 x 14cm

2

Brotplatte „Brunten“

20 x 12cm

*36*

*E*









Emden.

Hannover.

Brotplatte „Hannover“

20cm x 11cm

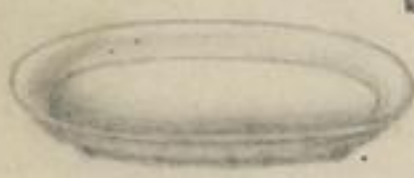

	Artikel	Nr.	Bericht vom	Ab- gegossen	Ein- gerichtet
	<p><u>Brotplatte „Ananas“</u> Länge 20 cm</p>			<p>12/30/1 Trockenk.</p>	E
	<p><u>Brotplatte „Fisch“</u> Länge 20 cm</p>				
	<p><u>Beilagschale „gratt“</u> Länge 23 cm Breite 13,5 cm</p>			9	E
	<p><u>Beilagschale</u> 1 Länge 22,5 cm Breite 14 cm Höhe 3,5 cm</p>			32	E
	<p><u>Beilagschale „Otto“</u> Länge 22,5 Breite 14 cm Höhe 3,3 cm</p>			102	E
	<p><u>Beilagschale „Heinrich“</u> Länge 22,5 cm Breite 14 cm Höhe 3 cm</p>			102	E
	<p><u>Butterwärmer oval mit Henkel</u> Länge 39 cm Höhe 11,5 cm Kap. 6 L 1 " 36 cm " 10,5 cm " 4,5 L 2 " 33 cm " 9,5 cm " 3,5 L 3 " 29,7 cm " 8,5 cm " 2,5 L 4</p>				E E E E
	<p><u>Butterwärmer rund mit Muschelhenkel.</u> " 30 cm Höhe 13 cm Kap. 6,5 L 1 " 28,6 cm " 12,3 cm " 5,5 L 2 " 27,2 cm " 11,4 cm " 4,5 L 3</p>			<p>Med. Kan. unter</p>	E E E



Artikel

Nr.

Bericht vom

Ab-  
gegossen

Ein-  
gerichtet



Butterkase - Form  
Längm. 11,1 cm Höhe 5,5 cm  
Inhalt 0,33 L

23

E



Becher rheinisch  
Höhe 13 cm Inhalt 0,4 L

E



Bidet  
Länge 45,5 cm Breite 18,5 cm 1  
" 41 cm " 20 cm 2



Pfanne mit Rohr (Hagbrenner)  
Längm. 26 cm Höhe 7,7 cm 2

38

E

1 Metall... 14

E



Deckel zu Pfanne  
mit Rohr.

E



Bartnapf rund  
Längm. 10,5 cm 1 Höhe 5,8 cm Inhalt 0,22 L E  
" 9,5 cm 2 " 5,6 cm " 0,18 L E  
" 8, cm 3 " 4,8 cm " 0,14 L E

35

Inhalt 0,22 L E

" 0,18 L E

" 0,14 L E

Bratschüssel oval, tief.



Längm. 40 cm 1  
" 38 cm 2  
" 36 cm 3  
" 33 cm 4  
" 30,5 cm 5  
" 27,5 cm 6  
" 25,5 cm 7  
" 23 cm 8

E

E

E

E





E

E

E

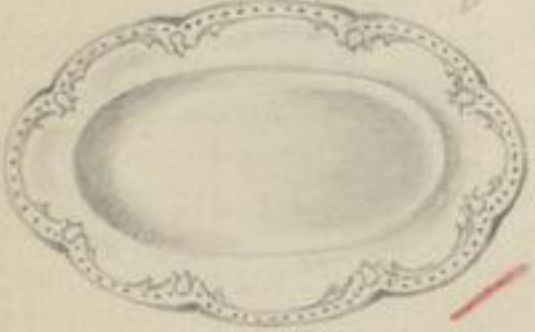
E

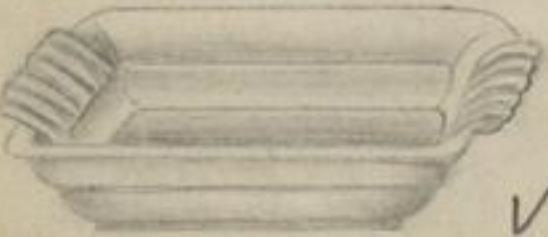

	Artikel	Nr.	Bericht vom	Abgegossen <i>Regal</i>	Ein-gerichtet
	<u>Brotenteller oval „Rudolf“</u>	3a		161	E
	Länge 34cm	4		153	E
	„ 30cm	5		43	E
	<u>Brotenteller oval „Margot“ flach</u>	2		59	E
	Länge 37,5cm	3a		59	E
	„ 32,5cm				
	<u>Brotenteller oval „Otto“</u>	1		<i>Trinkant.</i>	E
	Länge 40cm	3		46	E
	„ 34cm	4			E
	„ 30cm	5			E
	„ 27,5cm	6			E
	„ 24cm				
	Brotenteller „Otto“ sind 30cm				
	<u>Brotenteller glatt oval tief</u>	1		63	E
	Länge 40cm	2			E
	„ 37cm	3			E
	„ 34cm	3a			E
	„ 32cm	4			E
	„ 30cm				
	<del>Brotenteller „Otto“</del>				
	<u>Brotkorb oval</u>	2		129	E
	30 x 20,5cm				
	<u>Brotkorb oval</u>	3		129	E
	Länge 31cm Breite 18cm				
	Höhe 6,5cm				
	<u>Brotkorb</u>	5		129	E
	Länge 32,5cm Breite 18cm				
	Höhe 6cm		Mit Einlänge sehr bequem zu fassen.		



Artikel

Nr.

Bericht vom

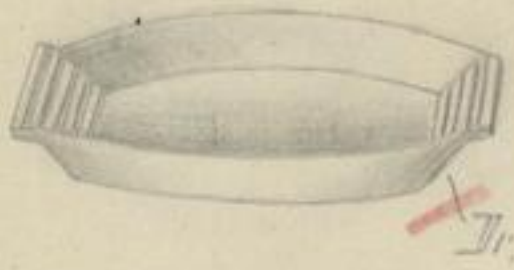
Ab-  
gegossenEin-  
gerichtet

Brotkorb 6  
Länge 28,5cm Höhe 4,5cm

129

E

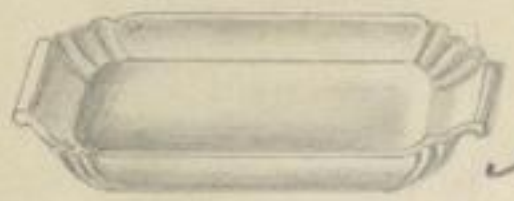

Brotkorb 7  
Länge 31cm Höhe 4,5cm

127

E

O

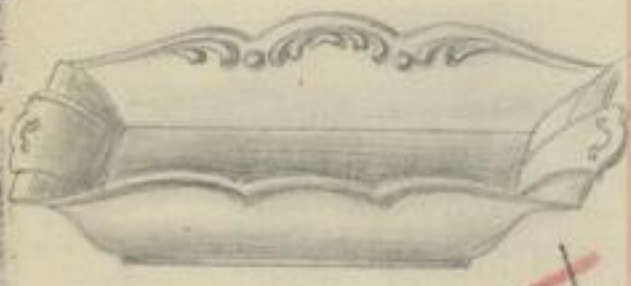

Brotkorb 8  
Länge 32,5cm Höhe 6,4cm = 1  
" 28,5cm " 5,5cm = 3

137

E

129

E



Brotkorb „Oval“ 9  
Länge 32,5cm Höhe 4,5cm = 1  
" 30,5cm " 4cm = 2  
" 28,5cm " 3,5cm = 3

129

E

129

E

129

E

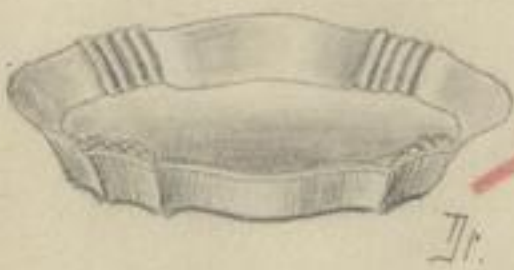

Brotkorb 10  
Länge 28cm Breite 20,5cm  
Höhe 4,5cm

129

E

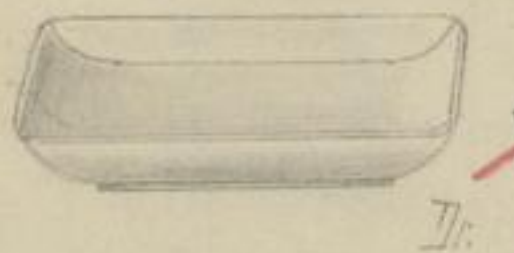

Brotkorb 18.  
Länge 29cm Breite 17,5cm

70

E

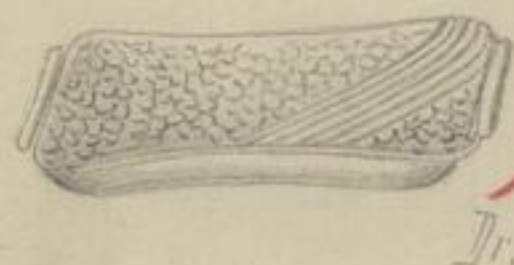

Brotkorb gefürmt 20  
Länge 31cm

11

E



Brotkorb oval 1  
Länge 32cm Breite 20,5cm

E



Artikel

Nr.

Bericht vom

Ab-  
gegossen

Ein-  
gerichtet



Brotkorb oval „Lotte“  
Länge 31 cm

12

E



Blumentopf „glatt.“

Øringm. 16,5 cm Höhe 16 cm 1

" 15 cm " 15 cm 2

93

E

93

E



Blumentopf gerippt 201

Øringm. 16 cm Höhe 13,5 cm

Untersfuß 19 cm

93

E

E



Blumentopf gerippt 202

Øringm. 16,5 cm Höhe 15 cm

92

E

Blumentopf 208

Øringm. 23,5 cm Höhe 18,5 cm 1

" 21 cm " 16,4 cm 2

" 18,5 cm " 14,5 cm 3

" 16 cm " 12,7 cm 4

" 14 cm " 11 cm 5

" 12 cm " 9,7 cm 6

" 10,2 cm " 8 cm 7

" 8,6 cm " 6,7 cm 8

" 7,6 cm " 5,8 cm 9

" 6,4 cm " 5 cm 10

146

E

146

E

158

E

146

E

146

E

146

E

146

E

146

E

146

E

146

E



Blumentopf 209

Øringm. 18,5 cm Höhe 14,5 cm 13.

158

E

Blumentopf 210

Øringm. 18,5 cm Höhe 14,5 cm 3

" 14 cm " 11 cm 5

" 8,6 cm " 6,7 cm 8

" 7,6 cm " 5,8 cm 9

" 6,4 cm " 5 cm 10

158

E

158

E

158

E

158

E

158

E





Artikel

Nr.

Bericht vom

Ab-  
gegossen

Ein-  
gerichtet



Blumenkübel 213

höhen 25 cm höhe 19,5 cm 1  
" 21 cm " 16,5 cm 2  
" 17,5 cm " 14 cm 3  
" 14 cm " 11,5 cm 4

145 E  
145 E  
145 E  
145 E



Blumenkübel 215

höhen 21 cm höhe 16,5 cm 2  
" 16 cm " 13 cm 4

145 E  
145 E



Blumenkübel 221

höhen 20 cm höhe 14,5 cm

145 E



Blumenkübel 227

höhen 18,5 cm höhe 14,5 cm 3  
Seite 266

145 E



Blumentopf 228

höhen 18 cm höhe 14,5 cm 3  
" 16,5 cm " 13,5 cm 4

153 E  
153 E



Blumentopf 229

höhen 21 cm höhe 16,5 cm 2  
" 18,5 cm " 14,5 cm 3  
" 16,5 cm " 13,5 cm 4

153 E  
153 E  
153 E



Blumentopf 230

höhen 18,5 cm höhe 14,5 cm 3  
" 16,5 cm " 13,5 cm 4

153 E  
153 E



Blumentopf 231

höhen 21 cm höhe 16,5 cm 2  
" 18,5 cm " 14,5 cm 3  
" 16,5 cm " 13,5 cm 4

153 E  
153 E  
153 E



Artikel

Nr.

Bericht vom

Abgegossen  
*Regal*

Ein-gerichtet

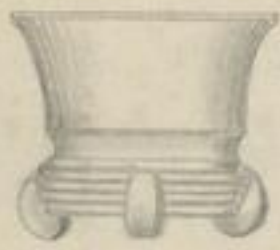

Blumentopf 232  
 Höhen. 21 cm Höhe 16,5 cm 2  
 " 18,5 cm " 14,5 cm 3  
 " 16,5 cm " 13,5 cm 4

*antike* E  
*antike* E  
*antike* E



Blumentopf 233  
 Höhen. 21 cm Höhe 16,5 cm 2  
 " 18,5 cm " 14,5 cm 3  
 " 16,5 cm " 13,5 cm 4

*antike* E  
*antike* E  
*antike* E



Glasvasenkübel 234  
 Höhen. 23,5 cm Höhe 18,5 cm 1  
 " 21 cm " 16,5 cm 2  
 " 18,5 cm " 14,5 cm 3  
 " 16 cm " 12,7 cm 4  
 " 14 cm " 11 cm 5  
 " " " 6

*Lid* E  
 E  
 E  
 E  
 E  
 E



Glasvasenkübel 235  
 Höhen. 23,5 cm Höhe 18,5 cm 1  
 " 21,5 cm " 16,5 cm 2  
 " 18,5 cm " 14,5 cm 3  
 " 16 cm " 12,7 cm 4  
 " 14 cm " 11 cm 5  
 " " " 6

*Lid* E  
 E  
 E  
 E  
 E  
 E



Blumentopf 236  
 Höhen. 21 cm Höhe 16,5 cm 2  
 " 18,5 cm " 14,5 cm 3  
 " 16,5 cm " 13,5 cm 4

*antike* E  
*antike* E  
*antike* E



Blumentopf 237  
 Höhen. Höhe 16,5 cm 2  
 " 18,5 cm " 14,5 cm 3  
 " " " 4

57 E  
 57 E  
 57 E



Artikel

Nr.

Bericht vom

Abgegossen

Ein-gerichtet



✓

Blumentopf 238.

höhen. 21cm	höhen 16,5cm	2
" 18,5cm	" 14,5cm	3
" 16,5cm	" 13,5cm	4

195 E  
195 E  
192 E

Nr. 239. Höhe 71.



Blumenkübel 243.

höhen. 21cm	höhen 16,5cm	2
" 18,5cm	" 14,5cm	3
" 16,5cm	" 13,5cm	4

" 240 " 71.  
" 241 " 71.  
" 242 " 71. E  
E  
E



Blumenkübel 244

höhen. 21cm	höhen 16,5cm	2
" 18,5cm	" 14,5cm	3
" 16,5cm	" 13,5cm	4

TC E  
TC E  
TC E



Blumenkasten verziert

Länge 41cm Breite 16cm Höhe 14cm  
Länge Einseitig.

137 E  
136 E

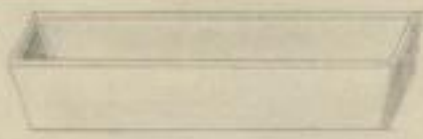

Blumentopf - Untersatz glatt, A"

Nr. 1 = höhen. 25,5cm	Nr. 8 = höhen. 11,5cm	E
" 2 = " 22cm	" 9 = " 10cm	E
" 3 = " 20,5cm	" 10 = " 9cm	E
" 4 = " 18,5cm	" 11 = " 8cm	E
" 5 = " 16,5cm	" 12 = " 7cm	E
" 6 = " 14,5cm	" 13 = " 6cm	E
" 7 = " 13,5cm	" 14 = " 5cm	E



Blumentopf - Untersatz "B"

höhen. 14,5cm	1	E
" 13cm	2	E
" 11,5cm	3	E
" 10cm	4	E
" 9cm	5	E
" 8cm	6	E
" 7cm	7	E
" 6cm	8	E
" 5cm	9	E



✓





Blumentopf - Untersetzer "C"  
 Durchmesser 14,5 cm Höhe 3 cm C/1.

9

E



Blumentopf - Untersetzer "D"

Nr. 2 = 22 cm E Nr. 5 = 16,5 cm 504 E  
 " 3 = 20 cm E " 6 = 14,5 cm E  
 " 4 = 18,5 cm E " 7 = cm 1 E



Blumentopf - Deckel Nr. 208/5  
 " " " 208/6.

146

E

E

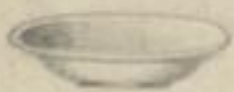

Butterschale kleine.

163

E



Becher extra groß "A"  
 Durchmesser 12,4 cm Höhe 17,5 cm

167

E



Coupsoupes  
 Durchmesser 19 cm

E



Deckeltopf  
 Durchmesser 16 cm Höhe 8 cm  
 Inhalt 1,2 L.

9

E



Durchschlag mit Sieb  
 Durchmesser 20,5 cm Höhe 9,8 cm 1  
 " 16, cm " 8,6 cm 2

36

E

36

E



tet

Artikel

Nr.

Bericht vom

Ab-  
gegossen  
*Regal*

Ein-  
gerichtet



Dose rund  
Höhen. 12,6cm Höhe 6cm  
Inhalt 0,45L

1.

133

E

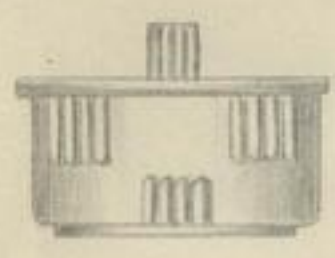

Dose rund  
Höhen. 12,2cm Höhe 5,7cm  
Inhalt 0,45L

2. (*Stammkops*)

133

E



Dose rund  
Höhen. 11cm Höhe 7cm  
Inhalt 0,4L

3 (*Galantkops mit Zinnschiff*)

133

E



Dose rund  
Höhen. 11,4cm Höhe 7,7cm  
Inhalt 0,4L

11 (*Backst mit Zinnschiff*)

133

E



Dose rund mit Teller  
Höhen. 11,4cm Höhe 7,7cm. Inhalt 0,4L  
" Unterteil 1,7cm

11 (*halb Galantkops*)

133

E

E



Dose rund  
Höhen. 12,5cm Höhe 6,6cm  
Inhalt 0,5L

19.

134

E



Dose rund  
Höhen. 15cm Höhe 5cm  
Inhalt 0,5L

22

Abgerufen

E











Dose rechteckig  
Länge 13,5cm Höhe 5,5cm  
Inhalt 0,4L

23









Abgerufen

E



	Artikel	Nr.	Bericht vom	Ab- gegossen <i>Regel</i>	Ein- gerichtet
	<p><u>Dose rechteckig</u>                  Länge 13,5cm Höhe 5,5cm                  Prof. 0,4L</p>	24		<i>Abgerast</i>	E
	<p><u>Dose rund</u>                  Durchmesser 13,5cm Höhe 8,5cm                  Prof. 0,8L</p>	26		<i>Abgerast</i>	E
	<p><u>Dose rund</u>                  Durchmesser 15cm Höhe 7cm                  Prof. 0,75L</p>	27		<i>Abgerast</i>	E
	<p><u>Dose rund</u>                  Durchmesser 12cm Höhe 6,2cm                  Prof. 0,45L</p>	28		<i>Abgerast</i>	E
	<p><u>Dose rund</u>                  Durchmesser 12cm Höhe 6,1cm                  Prof. 0,45L</p>	29		<i>Abgerast</i>	E
	<p><u>Dose rund</u>                  Durchmesser 11,3cm Höhe 6cm                  Prof. 0,3L</p>	30		<i>Abgerast</i>	E
	<p><u>Dose</u>                  Länge 14,3cm Breite 10cm                  Prof. 0,45L</p>	31		<i>Grün</i>	E
	<p><u>Dose rund</u>                  Durchmesser 11,7cm Höhe 7,4cm                  Prof. 0,48L</p>	32		<i>Abgerast</i>	E



	Artikel	Nr.	Bericht vom	Ab- gegossen	Ein- gerichtet
	<u>Dose rund</u> Durchmesser 13,2 cm Höhe 6,5 cm Inhalt: 0,5 L	33		Abgegossen	E
	<u>Dose rund geschnitten</u> mit Linfschiff Inhalt 0,4 L	34	Verbleib von Zerstörung 30/2.		E
	<u>Dose (Küchler)</u>	35		32	E
	<u>Dose rund</u> Durchmesser 15 cm Höhe 7,5 cm „Barock“	42		133	E
	<u>Dose „Lotte“</u> (Galandschiff) Inhalt 0,40 L.			37	E
	<u>Dose „Otto“</u> (Galandschiff) Inhalt 0,40 L.		Verbleib von Zerstörung 10/1	108	E
	<u>Eierbecher</u> Höhe 6,6 cm	1		52	E
	<u>Eierbecher</u> Höhe 5 cm	2	2 Fig.	52	E



Artikel

Nr.

Bericht vom

Ab-  
gegossen  
*Regal*

Ein-  
gerichtet



Beierservice  
4 teilig mit Korb Biergal

5

167

E



Beierservice

10

24

E

8 teilig  
Platte 19,5 cm

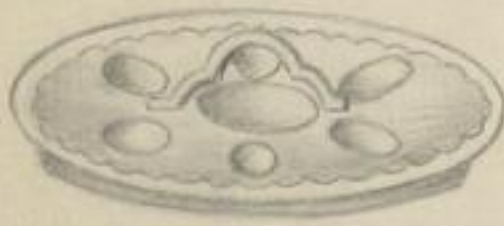

Beierservice

1.

154

E

Durchmesser 19 cm Höhe 2,5 cm



Beierschale

Durchmesser 12,2 cm

8

E



Beierschale

Durchmesser 8,5 cm Höhe 11,7 cm  
 Inhalt 0,40 L

E

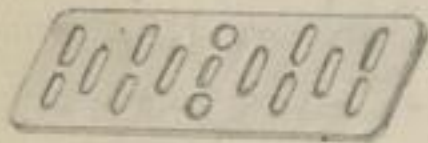

Beierservice zu Brotkorb 5

als Spargelplatte  
 Länge 24 cm Breite 12,2 cm

Beierservice mit  
 ohne Henkel



Durchmesser 30 cm	Höhe 14,6 cm	0	Inhalt 5,9 L	53	E
" 28 cm	" 13,3 cm	1	" 4,5 L	"	E
" 25 cm	" 11,7 cm	2	" 3,25 L	"	E
" 22 cm	" 10,5 cm	3	" 2,25 L	"	E
" 20 cm	" 9,7 cm	4	" 1,75 L	"	E



Artikel

Nr.

Bericht vom

Ab-  
gegossen  
*Regal*Ein-  
gerichtet

Eppskumpen-Deckel 4  
sind zu 2 Stk. "Holland"  
" " " "Italien"

55

E



Eppigtrichter

36

E



Fischheber

36

E



Flasche „Hedwig“  
" " " weib.  
Inhalt 0,60 L

28

E

E



Flasche „Kornisch“  
Inhalt 0,70 L

12

E



Flasche „Cecilie“  
Inhalt 0,60 L

31

E

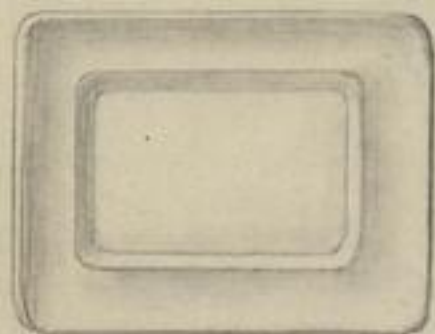

Fleischplatte Nr. 100 oblong, mit breitem Rand  
Länge 48 cm Breite 36 cm 1 65 E  
" 43 cm " 32,5 cm 2 E  
" 38 cm " 29,1 cm 3 E  
" 34 cm " 25,3 cm 4 E  
" 29 cm " 22,5 cm 5 E  
" 27 cm " 20,5 cm 6 E  
" 24 cm " 17,1 cm 7 E  
" 21 cm " 15,3 cm 8 E



Fleischplatte Nr. 101.

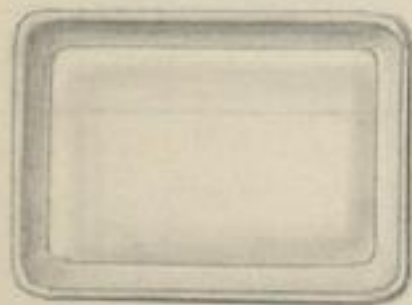

Nr. 1 = Länge 43 cm Breite 29 cm	Nr. 7 = Länge 43,7 cm Breite 18,8 cm
" 2 = " 38,5 cm <sup>66</sup> 25,3 cm	" 8 = " 20,8 cm " 15,1 cm
" 3 = " 37 cm " 22,5 cm	" 9 = " 24,5 cm " 23,5 cm
" 4 = " 32,8 cm " 20,5 cm	" 10 = " 28 cm " 27,3 cm
" 5 = " 33,1 cm " 15,5 cm	" 1a = " 40 cm " 15,5 cm
" 5 1/2 = " 28,1 cm " 14 cm	" 2a = " 38 cm " 15,5 cm
" 6 = " 28,5 cm " 20,4 cm	" 3a = " 36 cm " 15,5 cm



Fleischplatte oblong 102 extra tief.

Länge 34,5 cm Breite 26,5 cm	1	61	E
" 29,5 cm " 23 cm	2	"	E
" 25,5 cm " 20 cm	3	"	E
" 22,5 cm " 16 cm	4	"	E

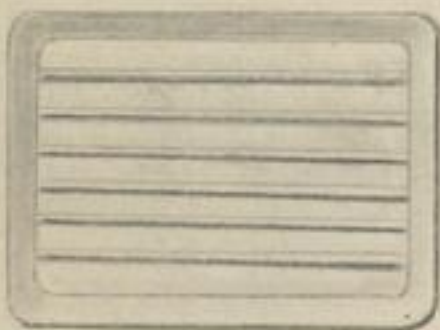

Fleischplatte mit Rippen.

Länge 40 cm Breite 29,5 cm	1	131	E
" 29 cm " 20,5 cm	2	"	E



Fett Dosen mit Gans, Huhn, Schweine.

inh. 0,50 L	1	167	E
" 0,40 L	2	167	E



<u>Fett Dose</u>	3	167	E
inh. 0,65 L			



<u>Fett Dose</u>	4		E
inh. 0,40 L			
		Werkstück von Nr. 2	



<u>Fruitschale glatt</u>		6	E
niedriger Fuß			
Länge 22,5 cm Höhe 4,3 cm			



Artikel

Nr.

Bericht vom

Ab-  
gegossen  
Regal

Ein-  
gerichtet



Fruchtschale glatt  
hoher Fuß  
Länge 22,5cm Höhe 11,5cm

8

E



Fruchtschale „P“ gerippt  
hoher Fuß.  
Länge 26cm Höhe 14cm

43

E



Fruchtschale „Feston“  
hoher Fuß  
Länge 26cm Höhe 13cm

6

E



Fruchtschale „Amerika“  
glatt Länge 25cm

8

E



Fruchtschale 107.  
Länge 25,5cm Höhe 11,5cm

139

E

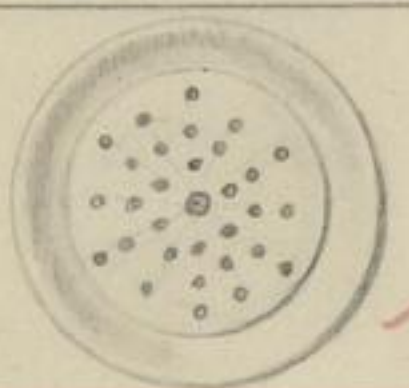

Fischsieb als Einlage für Servierkeller Nr. 3 = 30cm  $\varnothing$  E  
als Fischschüssel „glatt rund“ „Pger. rund“ = „Feston rund“

36



Gebäckkasten 4 vierseitig  
Länge 19,4cm Breite 12,7cm  
Höhe 9,5cm

121

E

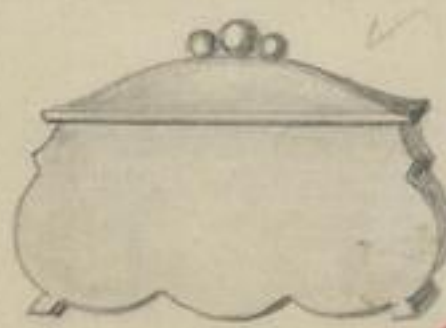



Gebäckkasten 6 vierseitig  
Länge 18,5cm Breite 12,5cm  
Höhe 8,5cm

121

E

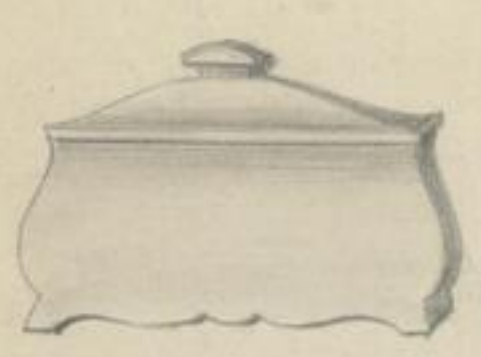
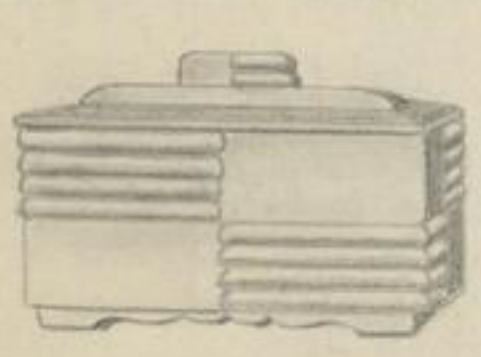
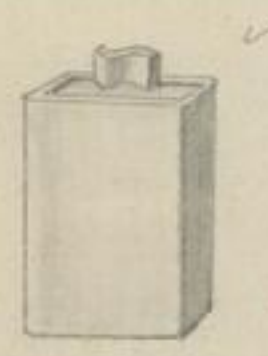

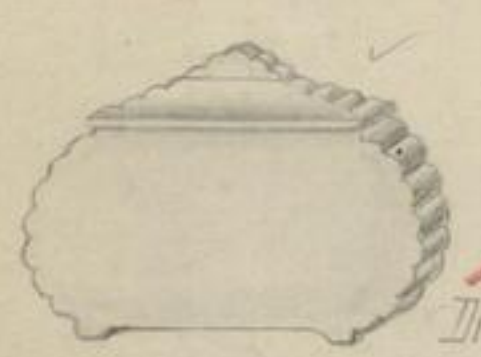
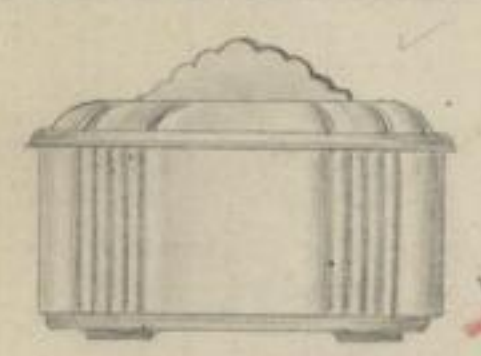
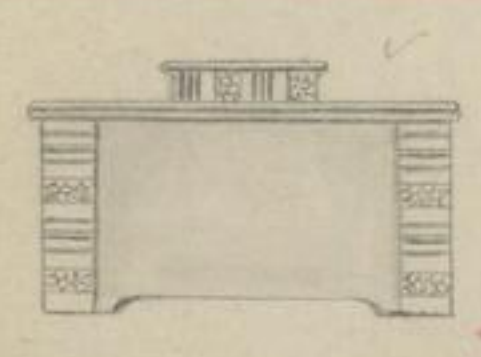
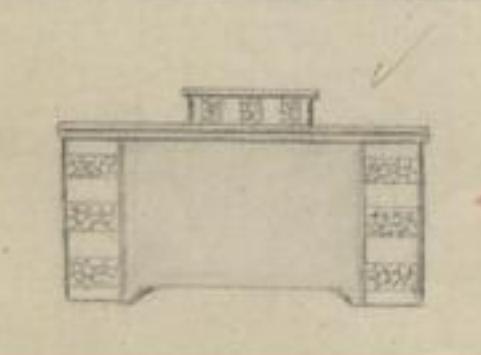
	Artikel	Nr.	Bericht vom	Ab- gegossen <i>Regal</i>	Ein- gerichtet
	<u>Gebäckkasten</u> Länge 18,5 cm Breite 12 cm Höhe 8,5 cm	7.	vierseitig	121	E
	<u>Gebäckkasten</u> Länge 18,5 cm Breite 12 cm Höhe 8,5 cm	8.	vierseitig	121	E
	<u>Gebäckkasten</u> Länge 12 cm Breite 12 cm Höhe 14,5 cm	10.	vierseitig	121	E
	<u>Gebäckkasten</u> Länge 19 cm Breite 13 cm Höhe 10 cm	21		123	E
	<u>Gebäckkasten</u> Länge 18,5 cm Breite 11,5 cm Höhe 8,5 cm	23		123	E
	<u>Gebäckkasten</u> Länge 18,5 cm Breite 12 cm Höhe 8,5 cm	25	rund	170	E
	<u>Gebäckkasten</u> Länge 18,5 cm Breite 12 cm Höhe 8,5 cm	27	vierseitig	122	E
	<u>Gebäckkasten</u> Länge 14,5 cm Breite 9 cm Höhe 6,5 cm	28	vierseitig	123	E



## Artikel

Nr.

Bericht vom

Ab-  
gegossenEin-  
gerichtet

Gebäckkasten  
Länge 19cm Breite 11,7cm  
Höhe 9,3cm

29.

verflüchtigt

122

E



Gebäckkasten  
Länge 19cm Breite 11,5cm  
Höhe 8,5cm

30.

verflüchtigt

123

E

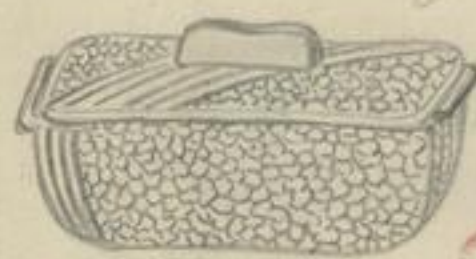

Gebäckkasten  
Länge 18,5cm Breite 11,5cm  
Höhe 8,5cm

31

verflüchtigt  
(gefäimmasel)

123

E



Gebäckkasten  
Länge 16,5cm Breite 11cm  
Höhe 8cm

32

verflüchtigt

124

E



Gebäckkasten  
Länge 18,5cm Breite 11cm  
Höhe 8,5cm

33

verflüchtigt  
(gefäimmasel)

123

E



Gebäckkasten  
Länge 16,6cm Breite 11cm  
Höhe 8,5cm

34

verflüchtigt

124

E



Gebäckkasten  
Länge 18,5cm Breite 11cm  
Höhe 8,5cm

35.

verflüchtigt

122

E



Gebäckkasten  
Länge 18,5cm Breite 11,5cm  
Höhe 8,5cm







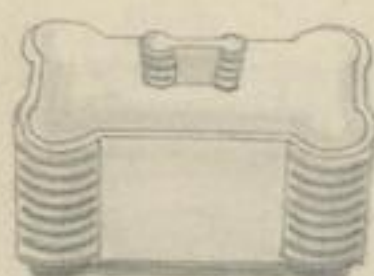

36

verflüchtigt

123

E



	Artikel	Nr.	Bericht vom	Ab- gegossen <i>Regul</i>	Ein- gerichtet
	<u>Gebäckkasten</u> ✓ Länge 16,5 cm Breite 11 cm Höhe 8 cm Kr.	37	wichtig.	123	E.
	<u>Gebäckkasten</u> Länge 18,5 cm Breite 11,5 cm Höhe 8,5 cm	41.	wahl	140	E
	<u>Gebäckkasten</u> Länge 15,5 cm Breite 15,5 cm Höhe 6,5 cm	43	wichtig	122	E
	<u>Gebäckkasten „Lotte“</u> Länge 18,5 cm Breite 11,5 cm Höhe 8,5 cm Kr.		wahl	30	E
	<u>Gebäckkasten „Otto“</u>		wichtig	13	E
	<u>Gewürtmühle „Hedwig“</u> ✓ Zuf. 0,15 L			30	E
	<u>Gewürtmühle „Else“</u> ✓ ✗ Zuf. 0,15 L Höhe 8,5 cm			30	E
	<u>Gewürtmühle „Cecilie“</u> ✗ Zuf. 0,18 L			31	E



Artikel

Nr.

Bericht vom

Ab-  
gegossen  
*Regal*

Ein-  
gerichtet



Gewürztonne „Kopfschale“

12 E

*Prof. 0,15L. Höhe 8cm*



Gewürztonne „Trommelform“

85 E

*Prof. 0,15L. Höhe 7,4cm*



Gewürztonne „Gertend“

44 E

*Prof. 0,15L*



Gemüsekasten „alt“

7 E

Gewürzkasten „alt“

7 E



Gemüsekasten 1.

136 E

Gewürzkasten 1.

136 E

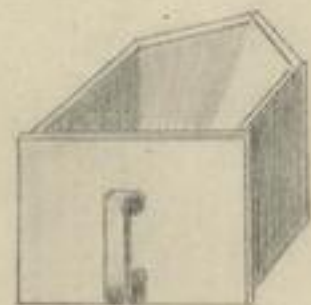

Gemüsekasten 2.

136 E

Gewürzkasten 2.

*Handel einig  
zu No. 3.*

136 E

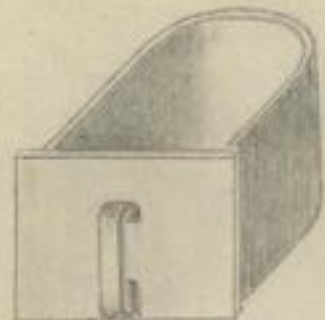

Gemüsekasten 3.

Gewürzkasten 3.









Geleedose mind. 5

*10cm ø 7,5cm Höhe  
Prof. 0,28*

133 E



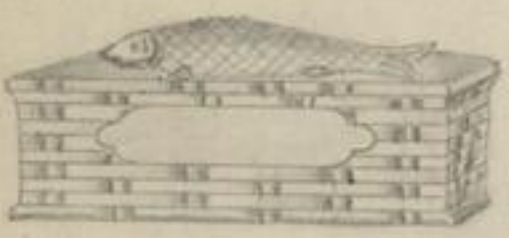
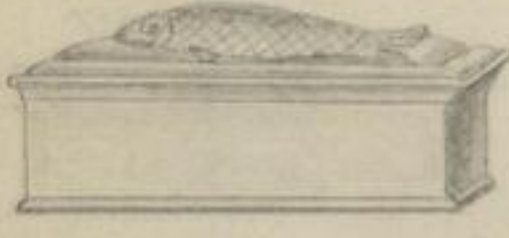

	Artikel	Nr.	Bericht vom	Abgegossen	Eingerichtet
	<p><u>Gelbedose ründ</u> 10 cm ø 7,5 cm hoch Inhalt 0,28 L</p>	6.		133	E ○
	<p><u>Gelbedose ründ</u> 10 cm ø 7,5 cm hoch Inhalt 0,28 L</p>	7		133	E
	<p><u>Gelbedose ründ</u> 10 cm ø 7,5 cm hoch Inhalt 0,25 L</p>	8		133	E
	<p><u>Gelbedose ründ</u> 10 cm ø 7,5 cm hoch Inhalt 0,28 L</p>	9		133	E
	<p><u>Grünteller</u> Durchm. 12 cm eiförmig</p>			35	E
	<p><u>Heringskästerei</u> Inhalt 3,25 L Höhe 10,5 cm Länge 31 cm Breite 14,5 cm</p>	1.	gelblich mit Lering.	20	E
	<p><u>Heringskästerei</u> Inhalt 3,25 L Höhe 10,5 cm Länge 31 cm Breite 14,5 cm</p>	2.	gelblich mit Lering mit Griff Seite 26.	20	E
	<p><u>Heringskästerei</u> Inhalt 1,3 L Höhe 6,7 cm Länge 27,5 cm Breite 12 cm</p>	3.	mit Lering	33	E



Artikel

Nr.

Bericht vom

Abgegossen  
Regal

Ein-  
gerichtet

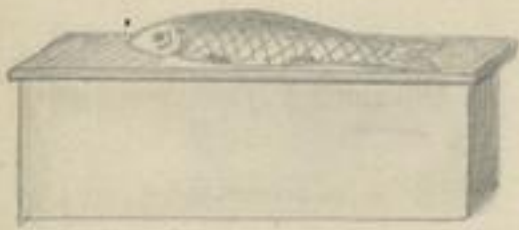

Heringskasten 4.  
Zuf. 1,3 L. Höhe 7,7 cm  
Länge 27,8 cm Breite 9,6 cm

33 E

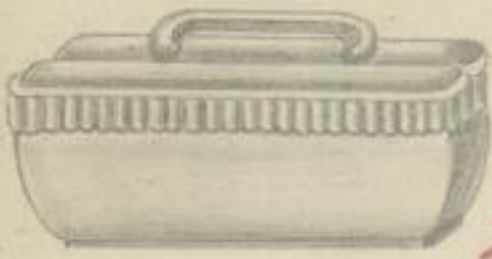

Heringskasten 11.  
Zuf. 1,5 L. Höhe 8 cm  
Länge 27,5 cm Breite 11 cm

128 E

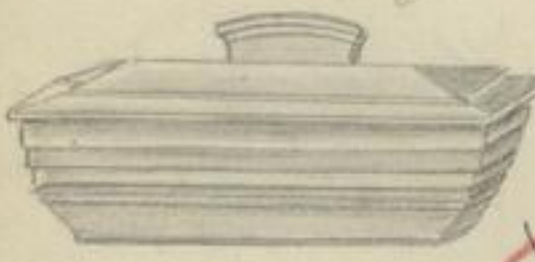

Heringskasten 12.  
Zuf. 1,5 L. Höhe 7,5 cm  
Länge 27,6 cm Breite 11 cm

130 E



Kochlöffel.

36 E



Kaffeebot.  
Höhe 8,6 cm

36 E



Kaffeetrichter.  
Höhe 14 cm

36 E



Kaffeeteller glatt mit Henkel.

00-7.











5a.

Nr. 00 = Zuf. 0,8 L	10,3 cm	13 cm H	Nr. 5a = Zuf. 0,25 L	7,7 cm	8,5 cm H
" 0 = " 0,5 "	8,7 "	12 "	" 6. = " 0,2 "	6,5 "	8,3 "
" 1 = " 0,45 "	8,5 "	11,4 "	" 7. = " 0,15 "	6, " "	7,5 "
" 2 = " 0,4 "	8,3 "	10,8 "			
" 3 = " 0,35 "	7,8 "	10,2 "			
" 4 = " 0,3 "	7,5 "	9,6 "			
" 5 = " 0,25 "	7, " "	9, " "			

Nur 0-7 sind gegen Stück.



	Artikel	Nr.	Bericht vom	Ab- gegossen <i>Magal</i>	Ein- gerichtet
	<p><u>Kaffeebecher „böhmisch“</u>  <i>höfem. 8,8cm höhe 9,9cm Prof. 0,4L 1</i>  <i>" 7,7" " 8,5" " 0,3L 2</i></p>			45	E
	<p><u>Kaffeebecher „englisch“</u>  <i>Prof. 0,58L</i>  <i>höfem. 9,9cm höhe 10,1cm</i></p>			84	E
	<p><u>Kaffeebecher mit gerade abgeschnittenen Henkel.</u>  <i>höfem. 7,8cm höhe 10,2cm 3 Prof. 0,35</i>  <i>" 7, " " 9, " 5 " 0,25</i></p>			83	E
	<p><u>Kaffeebecher glatt Oa. (R.G.)</u>  <i>Prof. 0,6L</i>  <i>höfem. 10,5cm höhe 9,5cm</i></p>			83	E
	<p><u>Krankenbecher, stark, ohne Henkel „Lerche“</u>  <i>höfem. 11,4cm höhe 9,3cm 1. Prof. 0,5L</i>  <i>" 10,5" " 8,5" 2. " 0,4L</i></p>			53	E
	<p><u>Kaffeebecher „Rio“</u>  <i>Nr. 3 = Prof. 0,14 @ 6cm höhe 7,5cm</i>  <i>Nr. 1 = Prof. 0,32L @ 8cm höhe 10cm</i>  <i>" 2. = " 0,22L " 7 " " 8,5cm</i></p>			81-83	E
	<p><u>Kaffeebecher „R 3.“ (Kümmel)</u>  <i>Prof. 0,35L</i>  <i>höfem. 8,4cm höhe 9cm</i></p>				E
	<p><u>Kaffeebecher „R 4.“ (Kümmel)</u>  <i>Prof. 0,30L</i>  <i>höfem. 7,8cm höhe 8,8cm</i></p>		<p><i>zentral Nr. 3 in 4.</i></p>		E



Artikel

Nr.

Bericht vom

Ab-  
gegossen  
*Regal*

Ein-  
gerichtet



✓

Kaffeebecher. Küssinopf

Höhe 7,7cm Höhe 9cm R 5    Inhalt 0,30L  
 " 7" " 8" R 6    " 0,22"  
 " 6,4" " 6,5" R 7    " 0,15"

E

E

E



Kaffeebecher R 8.

Inhalt 0,28L  
 Höhe 8cm Höhe 9,5cm

163

E

*Gerüst aus Nr. R 5.*



✗

Kaffeebecher R 9.

Inhalt 0,28L  
 Höhe 8cm Höhe 9,5cm

164

E



✗

Kaffeebecher mit faconiertem Kinderbild

Inhalt: 0,3L.

83

E



✗

Kaffeebecher mit faconiertem Kinderbild

Inhalt: 0,3L.

83

E



Krankentasse

Inhalt: 0,3L  
 Höhe 7cm

163

E



Krankennapf B.

Höhe 20,3cm Höhe 7,5cm

35

E









Kornsuppennapf

Höhe 11cm Höhe 3,2cm

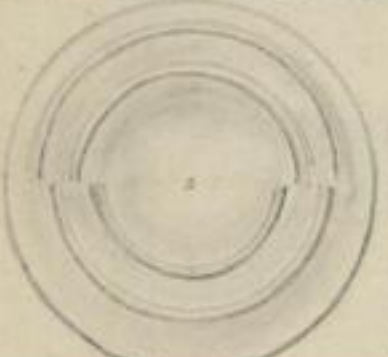
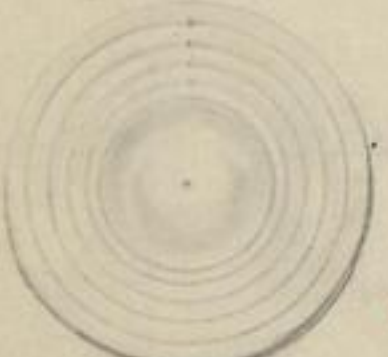
E



	Artikel	Nr.	Bericht vom	Ab- gegossen <i>Kegele</i>	Ein- gerichtet
	<p><u>Kuchenvästelchen</u>  <i> Durchmesser 7,4 cm</i></p>			36	E
	<p><u>Kuchenteller</u> <i>ung.</i> 1.  <i> Durchmesser 30 cm</i></p>	1.		52	E
	<p><u>Kuchenteller.</u>  <i> Durchmesser 28 cm</i></p>	4.		53	E
	<p><u>Kuchenteller</u>  <i> Durchmesser 32 cm</i> 401/1.  <i> " 19 cm</i> 401/2.</p>			138	E
	<p><u>Kuchenteller</u>  <i> Durchmesser 32 cm</i> 400/1.  <i> " 19 cm</i> 400/2.</p>			138	E
	<p><u>Kuchenteller</u>  <i> Durchmesser 18 cm</i> 427/2.</p>			<i>Trockenk.</i>	E
	<p><u>Kuchenteller "Lotte"</u>  <i> Durchmesser 31 cm</i> 1</p>	1		42	E
	<p><u>Kuchenteller, "Otto"</u>  <i> Durchmesser 31 cm</i> 1  <i> " 28 cm</i> 2.</p>	1 2.		43 43	E



Artikel

Nr.

Bericht vom

Ab-  
gegossen

Ein-  
gerichtet



Königskuchensplatte 101/3a  
Länge 36cm Breite 15,5cm

22 E



Königskuchensplatte 103/2a  
Länge 38cm Breite 15,5cm

22 E



Käsebolz  
Längsm. 17cm Höhe 6,3cm

72 E



Korbchen, geflochten.  
Längsm. 15cm

25 E



Kornspatze 100/ *frühbering.*  
Längsmesser 27cm 1.  
" 13cm 2.

137 E  
139 E



Kornspatze 101/  
Längsm. 23cm Höhe 6,3cm 1.  
" 13,4cm " 4cm 2.

164 E  
164 E



Korbchen (Fühlentweb.) 100  
Längsmesser 6,3cm





9 E



Korbchen (Fühlentweb.) 101  
Längsmesser 10,5cm

E

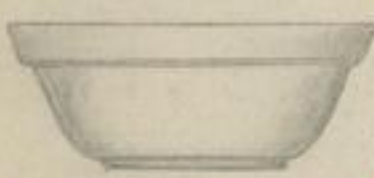
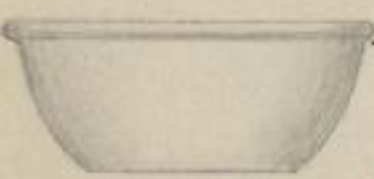
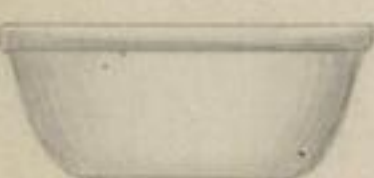

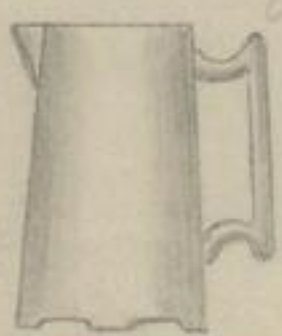
	Artikel	Nr.	Bericht vom	Abgegossen <i>Regul</i>	Eingerichtet
	<u>Korb (Kupferkürbissen)</u>	104		3	E
	<u>Klosettbürstenhalter - Einporte</u> Durchmesser 13 cm Höhe 10,5 cm Inhalt 0,9 L			52 167	E
	<u>Klosettbürstenhalter</u> Durchmesser 13,9 cm Höhe 24 cm			52	E
	<u>Kasernennapf</u> Durchmesser 20 cm Höhe 8 cm Inhalt 1,25 L	4.		164	E
	<u>Kasernennapf</u> Durchmesser 21 cm Höhe 9,3 cm Inhalt 2,08 L	5.		167	E
	<u>Kasernennapf</u> Durchmesser 24,3 cm Höhe 8,6 cm	1. (K.G.)		72	E
	<u>Kanne</u> Inhalt 1,0 L	"A"			E
	<u>Kanne</u> Inhalt: 1,5 L " 1,0 L " 0,75 L	"C"	1. Inhalt selbst 2. Kung. 3.	37 37 37	E E E



Artikel

Nr.

Bericht vom

Ab-  
gegossen

Ein-  
gerichtet



Kanne "D"  
Inhalt 1,35 L  
Höhe 20 cm

59 E



Kanne "E"  
Inhalt 1,50 L Höhe 21,2 cm 1  
" 1,25 L " 18,7 cm 2  
" 1,00 L " 17,2 cm 3  
" 0,75 L " 15,8 cm 4

55 E  
57 E  
57 E  
55 E



Kanne "G"  
Inhalt 1,00 L  
Höhe 19,6 cm

53 E



Kanne "H"  
Inhalt 1,00 L  
Höhe 19,6 cm

53 E



Kanne "L"

53 E



Kanne "M"

53 E



Kanne "N"









53 E



Kanne "O"

53 E



	Artikel	Nr.	Bericht vom	Ab- gegossen <i>Regal</i>	Ein- gerichtet
	<u>Kanne</u> <i>zuf. 1,00 L</i>	"P"		<i>Murphy</i>	E
	<u>Kanne</u>	"R"		<i>Murphy</i>	E
	<u>Kanne</u> <i>zuf. 1,25 L</i>	"U"		<i>Murphy</i>	E
	<u>Kanne</u> <i>zuf. 1,25 L</i>	"U"		<i>Murphy</i>	E
	<u>Kanne</u> <i>zuf. 1,25 L</i>	13.		37	E
	<u>Kanne</u> <i>zuf. 1,25 L</i>	14.		37	E
	<u>Kanne</u> <i>zuf. 1,25 L</i>	15.		37	E.
	<u>Kanne</u> <i>zuf. 1,25 L</i>	16.		37	E.



Artikel

Nr.

Bericht vom

Ab-  
gegossen

Ein-  
gerichtet



✓

Kanne  
Inhalt. 1,25 L

17.

Kanne  
groß

E



✓

Kanne  
Inhalt. 1,00 L

21.

Kanne  
Schöne  
Trocken

E



✗

Kanne  
Inhalt. 1,00 L

23.

Kanne

E



✗

Kanne  
Inhalt. 1,00 L

24

Kanne

E



✓

Kanne  
Inhalt. 1,25 L  
" 1,00 L

25.

0a  
1

Kanne  
Kanne  
Kanne  
groß

E

E



✗

Kanne  
Inhalt. 1,50 L

30.

Kanne

E



✗

Kanne  
Inhalt. 0,83 L

31.

Kanne

E



✓

Kanne  
Inhalt. 1,25 L

37

Kanne

E



Artikel

Nr.

Bericht vom

Ab-  
gegossen  
Regal

Ein-  
gerichtet



Kanne  
Jug. 1,25 L.

44.  
0a

Tückank. E



Kanne  
Jug. 1,50 L  
" 1,25 "  
" 1,00 "  
" 0,75

50.  
0  
0a  
1  
2

Abgegriff E  
E  
E  
E



Kanne  
Jug. 1,00 L

52.  
1.

Abgegriff E



Kanne  
Jug. 1,25 L  
" 1,00 L  
" 0,75 L

56  
0a  
1  
2

Abgegriff E  
E  
E



Kanne  
Jug. 1,00 L

57  
1.

Abgegriff E



Kanne  
Jug. 1,00 L

58  
1.

Abgegriff E



Kanne  
Jug. 1,00 L  
1,60 L  
0,55 L

59  
1  
0  
3

Abgegriff E  
-1- E  
-1- E



Kanne  
Jug. 1,25 L

60  
0a

Abgegriff E



Artikel

Nr.

Bericht vom

Ab-  
gegossenEin-  
gerichtet

Kanne  
Jug. 1,25 L

61.  
0a

Kilbinger E



Kanne  
Jug. 1,25 L

62.  
0a

Kilbinger E



Kanne  
Jug. 1,00 L

63.  
1.

Kilbinger E



Kanne  
Jug. 1,25 L

64.  
0a

Schirmer E



Kanne  
Jug. 1,25 L

65.  
0a

Kilbinger E



Kanne  
Jug. 1,25 L

66.  
0a

Kilbinger E



Kanne  
Jug. 1,00 L

67.  
1.

Kilbinger E











Kanne  
Jug. 1,25 L.

68.  
0a

Kilbinger E



	Artikel	Nr.	Bericht vom	Abgegossen <i>Regal</i>	Ein-gerichtet
	<p><u>Kanne</u>                      Inf. 1,25 L                      " 1,00 L</p>	<p>69                      0a                      1.</p>		<p><i>Großer Schablonen                      Großer</i></p>	<p>E                      E</p>
	<p><u>Kanne "Otto"</u>                      Inf. 1,25 L</p>			<p><i>Tun</i></p>	<p>E</p>
	<p><u>Kanne "Lotte"</u>                      Inf. 1,25 L                      " 1,00 L</p>	<p>0a                      1.</p>		<p><i>Großer                      Großer</i></p>	<p>E                      E</p>
	<p><u>Kartoffeltopf, glatt, mit Ringel, vint.</u>                      Durchmesser 26 cm                      " 24 cm                      " 23 cm</p>	<p>1                      2                      3</p>		<p>24                      24                      24</p>	<p>E                      E                      E</p>
	<p><u>Kartoffeltopf mit Fuß u. Henkel, "Belgien" vint.</u>                      Durchmesser 19,5 cm</p>			<p>85</p>	<p>E</p>
	<p><u>Kartoffeltopf "P" gerippt, vint.</u>                      Durchmesser 26 cm                      " 24 cm                      " 23 cm</p>	<p>1                      2                      3</p>		<p>43                      43                      43</p>	<p>E                      E                      E</p>
	<p><u>Kartoffeltopf "Karl" vint</u>                      Inf. 1,50 L                      " 1,00 L</p>	<p>2                      3</p>		<p>95 98                      93</p>	<p>E                      E</p>
	<p><u>Kartoffeltopf "Herzogin" vint</u>                      Inf. 1,50 L                      " 1,00 L</p>	<p>2                      3</p>		<p>95 97                      92</p>	<p>E                      E</p>



Artikel

Nr.

Bericht vom

Ab-  
gegossen  
Regal

Ein-  
gerichtet



Kartoffelkass mit Holzhand  
Dingm. 22cm

E



Kartoffelkass mit weiden Hand  
Dingm. 22,5cm

167

E



Kartoffelschüssel "Rudolf"  
Dingm. 23,5cm weiden

153

E



Kartoffelschüssel "Heinrich"  
weiden Nr. 2.  
Fass. 2,50 L.

117

E



Kartoffelkass "Otto" weiden  
Fass. 1,50 L.

46-47

E



Kartoffelkass "Feston" weiden  
Dingm. 23,5cm

6

E



Kartoffelkass oval 1.  
Länge 28cm

34

E



Kartoffelkass "Feston"  
oval weiden  
Fass. 1,50 L. 2  
" 1,00 L. 3

E

E





Kartoffelmäpf. Karl "oval.  
 2. 1,50 L  
 3. 1,00 L

93 E  
 93 E



Kartoffelmäpf. Hermann "oval  
 2. 1,50 L  
 3. 1,00 L

92 E  
 92 E



Kaffeekanne Olga  
 1,50 L

Abgegriffen E



Kaffeekanne Dora  
 Nr. 000 1,50 L Nr. 0 1,50 L  
 " 00b " 2,50 " " 1 " 1,00 L  
 " 00 " 2,00 " " 3 " 0,50 L

Formlos abgegriffen



Kaffeekanne Edith  
 Nr. 000 1,50 L Nr. 0 1,50 L  
 " 00b " 2,50 " " 1 " 1,00 "  
 " 00 " 2,00 " E

Formlos abgegriffen



Kaffeekanne Jutta  
 Nr. 000 1,50 L Nr. 0 1,50 L  
 " 00b " 2,50 " " 1 " 1,00 "  
 " 00 " 2,00 " E

Formlos abgegriffen



Kaffeekanne Ewa  
 Nr. 00b 2,50 L E  
 " 00 " 2,00 " E  
 " 0 " 1,50 " E

Tafelkannen



Kaffeekanne Otto  
 2 L 00 E  
 1,50 L 0 E

Formlos



Artikel

Nr.

Bericht vom

Ab-  
gegossen

Ein-  
gerichtet



Kaffeekanne „Lotte“  
Zuf. 1,50 L 0

Tor E



Kaffeekanne 9.  
Nr. 00 Zuf. 2,00 L  
" 0 " 1,50 "

Nr. 1 Zuf. 1,00 L E  
" 2 " 0,75 " E  
" 4 " 0,38 " E

Trockend



Kaffeekanne 12.  
Nr. 0 - Zuf. 1,50 L

Tor E



Kaffeekanne 18.  
Nr. 0. Zuf. 1,50 L  
" 1. " 1,00 "

Tor E  
" E



Kaffeekanne 19.  
Nr. 0a. Zuf. 1,25 L

Boden E



Kaffeekanne 20.  
Nr. 0 Zuf. 1,50 L

Boden E



Kaktentopf 208  
Höhen. 8,6cm Höhe 6,7cm 8  
" 7,6cm " 5,8cm 9  
" 6,4cm " 5cm 10

140 E  
" E  
" E



Kaktentopf 209  
Höhen. 8,6cm Höhe 6,7cm 8  
" 7,6cm " 5,8cm 9  
" 6,4cm " 5cm 10

150 E  
" E  
" E



Artikel

Nr.

Bericht vom

Ab-  
gegossen  
*Regal*

Ein-  
gerichtet



Kaktustopfs 210.  
 Durchmesser 8,6cm Höhe 6,7cm 8  
 " 7,6cm " 5,8cm 9  
 " 6,4cm " 5cm 10

159 E  
 159 E  
 159 E



Kaktustopfs 216.  
 Durchmesser 8,6cm Höhe 6,7cm 8  
 " 7,6cm " 5,8cm 9  
 " 6,4cm " 5cm 10

159 E  
 159 E  
 159 E



Kaktustopfs 217.  
 Durchmesser 8,6cm Höhe 6,7cm 8  
 " 7,6cm " 5,8cm 9  
 " 6,4cm " 5cm 10

159 E  
 159 E  
 159 E



Kaktustopfs 218.  
 Durchmesser 8,6cm Höhe 6,7cm 8  
 " 7,6cm " 5,8cm 9  
 " 6,4cm " 5cm 10

159 E  
 159 E  
 159 E



Kaktustopfs 219  
 Durchmesser 8,6cm Höhe 6,7cm 8  
 " 7,6cm " 5,8cm 9  
 " 6,4cm " 5cm 10

159 E  
 159 E  
 159 E



Kaktustopfs = Eierseite (rot)  
 Durchmesser 7,2cm Höhe 5,8cm 8  
 " 6,1cm " 5cm 9  
 " 5,3cm " 4,3cm 10

159 E  
 159 E  
 159 E

Das soll sie sein



Kuressel mit flachen Rand. 64  
 Nr. 1 - 40cm H 12,5cm Inf. 8,1 L E Nr. 7 - 24cm H 8cm Inf. 1,7 L E  
 " 2 " 36cm " 12,5cm " 5,6 L E " 8 " 22cm " 7,3cm " 1,35 L E  
 " 3 " 34cm " 11,5cm " 4,5 L E " 9 " 20cm " 6,7cm " 1,1 L E  
 " 4 " 32cm " 11cm " 3,7 L E " 10 " 18cm " 5,8cm " 0,7 L E  
 " 4a " 30cm " 10,5cm " 3,25 L E " 11 " 16cm " 5,5cm " 0,5 L E  
 " 5 " 28cm " 10cm " 2,75 L E " 12 " 14cm " 4,7cm " 0,3 L E  
 " 6 " 26cm " 9cm " 2,2 L E



Artikel

Nr.

Bericht vom

Ab-  
gegossen

Ein-  
gerichtet

Real



Kuwpse mit vünder Rind (Dückwand) 73

Nr. 1 - 33cm H 14cm Inf. 6,3L E Nr. 4 - 26,5cm H 11,5cm Inf. 3,3L E  
 " 2 " 31cm " 13cm " 5L E " 5 " 25cm " 10,5cm " 2,8L E  
 " 3 " 28,5cm " 12,5cm " 4L E " 6 " 22cm " 9,6cm " 1,9L E



Kuwpse linksrund "I" (Torgau) 73

Nr. 1 - 33,5cm H 12cm Inf. 5L E Nr. 4 - 25,5cm H 9,6cm Inf. 2,3L E  
 " 2 " 30,5cm " 10,5cm " 3,3L E " 5 " 23,5cm " 8,6cm " 1,8L E  
 " 3 " 28cm " 10,1cm " 2,8L E " 6 " 20,7cm " 8,cm " 1,3L E

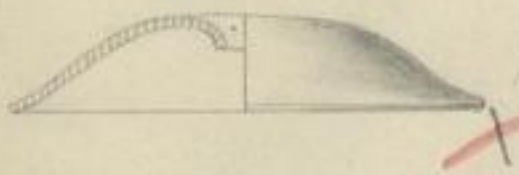

Lumpenschirne

Längen. 37cm Luf 8cm mit Krügen St

44 E

" 36,5cm " 7 1/2cm

St 15 3/4

45 E

" 32cm " 6cm

St 14 "

44 E

" 28cm " 6cm

St 12 "

44 E

" 24cm " 6cm

St 10 "

44 E

" 21cm " 5,5cm

St 9 "

44 E

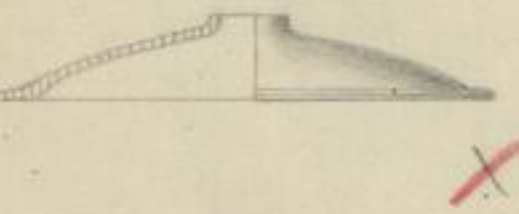

Längen 37,5cm Luf 7cm

C Grützf.

45 E

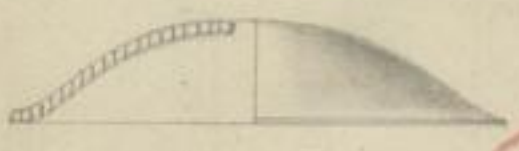

Längen. 36 1/2cm Luf 8cm

C Grützf.

45 E

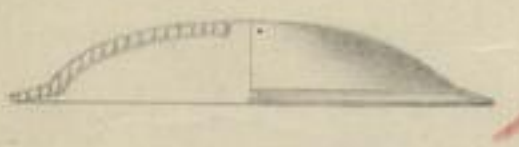

Längen. 36cm Luf 8cm

C Grützf.

45 E

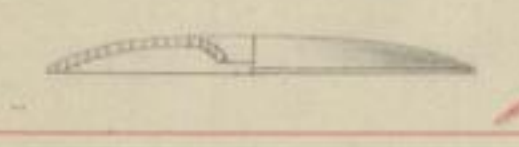

Längen. 32cm

C

45 E

" 27cm

C

45 E

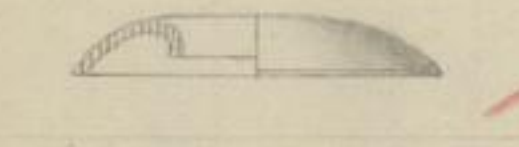

Längen. 31cm Luf vs. 14,5 x 6,4cm C

45 E

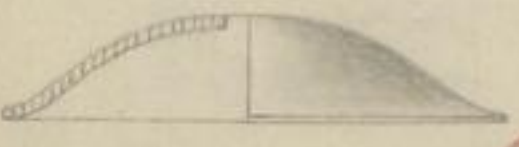

Längen 36cm Luf 7,5cm <sup>mit</sup> 6,5cm <sup>tiefe</sup> D

45 E



Längen. 36cm Luf vs. 10 x 7cm

C

44 E

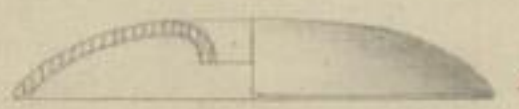









Längen. 38cm Luf 11,8cm neu.

Neuhergest. E

1L E  
5L E  
L E  
L E  
L E  
3L E



	Artikel	Nr.	Bericht vom	Abgegossen <i>Regal</i>	Ein-gerichtet
	<p><u>Leuchter</u> "A"  <i>höhen 14cm Höhe 6,5cm</i></p>			52	E 0
	<p><u>Limonadenservice</u>  <i>Limonadenkrug 1,65L  Limonadenglas 0,25L</i></p>		<i>Proven 7teilig.</i>	32	E E
	<p><u>Obstschaufel</u></p>			35	E
	<p><u>Mayonesenschüssel "3/4"</u>  <i>höhen 17,5cm Höhe 8,1cm</i></p>			162	E
	<p><u>Oberrageplatte "A" unglasking</u>  <i>Länge 28cm  Breite 17cm</i></p>		<i>2teilig.</i>	104	E
	<p><u>Oberrageplatte "B" unglasking</u>  <i>Länge 27cm  Breite 20cm</i></p>		<i>3teilig.</i>	104	E
	<p><u>Milchbecher, heimisch "Holland"</u>  <i>höhen 9,5cm Höhe 12,5cm 1  " 7,2cm " 9,8cm 2  " 7cm " 7,8cm 3</i></p>		<i>höhen 0,5L  " 0,25L  " 0,18L</i>	<i>gesamt gerade  von Liefer Nr. 5.</i>	E E E
	<p><u>Milchbecher "Haag"</u>  <i>höhen 0,28L</i></p>			31	E



Artikel

Nr.

Bericht vom

Ab-  
gegessen

Ein-  
gerichtet



Wasserkrug  
 Nr. 1 Inf. 1,00L E 22  
 Nr. 2 " 0,75L E 72  
 Nr. 3 Inf. 0,50L 22 E  
 Nr. 4 " 0,25L 71 E  
 Nr. 5 " 0,125L 72 E



Milchtopf = Deckel "konisch"

Nr. 00. 0. 1. 2. 3. E



Milchtopf "Cecilie"  
 Nr. 2 Inf. 0,50L E  
 Nr. 3 " 0,40L E  
 Nr. 4 E Inf. 0,30L  
 Nr. 5 E " 0,20L  
 Nr. 6 E " 0,15L  
 Nr. 7 E " 0,10L



Milchtopf "Dunkig"  
 Nr. 00 Inf. 2,00L E  
 " 0 " 1,50L E  
 " 0a " 1,25L E  
 " 1 " 1,00L E  
 Nr. 2 Inf. 0,75L E  
 " 3 " 0,50L E  
 " 4 " 0,37L E  
 " 5 " 0,25L E  
 " 6 " 0,125L E



Milchtopf "J."  
 Nr. 0 Inf. 1,50L E  
 " 0a " 1,25L E  
 Nr. 1 Inf. 1,00L  
 " 2 " 0,75L E  
 " 3 " 0,50



Milchtopf "Tourenform"  
 Nr. 00 Inf. 3,00L E  
 " 0 " 2,00L E  
 " 0 " 1,50L E  
 " 0a " 1,25L E  
 Nr. 1 Inf. 1,00L E  
 " 2 " 0,75L E  
 " 3 " 0,50L E  
 " 4 " 0,37L E  
 " 5 " 0,25L E











Milchtopf "Otto"  
 Nr. 0 Inf. 1,50L E  
 " 0a " 1,25L E  
 Nr. 1 Inf. 1,00L E  
 " 2 " 0,75L E  
 " 3 " 0,50L E  
 " 5 " 0,25L E



Milchtopf "H."  
 Nr. 0 Inf. 1,50L E  
 " 0a " 1,25L E  
 " 1 " 1,00L E  
 Nr. 2 Inf. 0,75L E  
 " 3 " 0,50L E  
 " 4 " 0,37L E  
 " 5 " 0,25L E



	Artikel	Nr.	Bericht vom	Ab- gegossen <i>Regal</i>	Ein- gerichtet
	<u>Milchtopf</u> Nr. 0 Inf. 1,50 L " 0a " 1,25 L " 1 " 1,00 L	<u>20.</u>	gefinnend. "Helge" Nr. 2 Inf. 0,75 L " 3 " 0,50 L " 5 " 0,25 L		O E
	<u>Milchtopf</u> Nr. 0 Inf. 1,50 L " 0a " 1,25 L " 1 " 1,00 L	<u>22.</u>	"Lotte" Nr. 2 Inf. 0,75 L " 3 " 0,50 L " 5 " 0,25 L	22	E E E
	<u>Milchtopf</u> Inf. 1,00 L	<u>26.</u> 1.		Geber	E
	<u>Milchtopf</u> Inf. 1,00 L	<u>28.</u> 1.		großer	E
	<u>Milchtopf</u> Inf. 1,00 L Nr. 0. 0a. 2. 3. 5.	<u>48.</u> 1.			O E
	<u>Milchtopf</u> Inf. 1,00 L	<u>49.</u> 1		17/10	E
	<u>Milchtopf</u> Nr. 0 Inf. 1,50 L " 0a " 1,25 L " 1. " 1,00 L	<u>50.</u> E E E	Nr. 2 Inf. 0,75 L " 3 " 0,50 L " 5 " 0,25 L	17/10	E E E
	<u>Milchtopf</u> Nr. 0 Inf. 1,50 L " 0a " 1,25 L " 1 " 1,00 L	<u>52.</u> E E E	Nr. 2 Inf. 0,75 L " 3 " 0,50 L " 5 " 0,25 L	Eingangs 17/10	E E E



tet

Artikel

Nr.

Bericht vom

Ab-  
gegossen

Regal



Milchtopf 53.  
 Nr. 0 Inf. 1,50L E  
 " 0a " 1,25L E  
 " 1 " 1,00L E

Nr. 2 Inf. 0,75L E  
 " 3 " 0,50L E  
 " 5 " 0,25L E



Milchtopf 54  
 Nr. 0 Inf. 1,50L E  
 " 0a " 1,25L E  
 " 1 " 1,00L E

Nr. 2 Inf. 0,75L E  
 " 3 " 0,50L E  
 " 5 " 0,25L E



Milchgießer 3.  
 Nr. 3 Inf. 0,55L fr.  
 " 5. " 0,27L "

135 E  
 135 E



Milchgießer "Dora"  
 Nr. 3 Inf. 0,55L fr.  
 " 5 " 0,27L "

135 E  
 135 E



Milchgießer "Jutta"  
 Nr. 3 Inf. 0,55L fr. O  
 " 5. " 0,27L "

E  
 E



Milchgießer 9.  
 Nr. 3 Inf. 0,55L fr.  
 " 5 " 0,27L "

135 E  
 135 E



Milchgießer 12.  
 Nr. 5 Inf. 0,27L fr.









167 E



Milchgießer 16.  
 Nr. 5 Inf. 0,27L fr.

167 E



	Artikel	Nr.	Bericht vom	Ab- gegossen 2030/	Ein- gerichtet
	<p><u>Milchgiesser</u> Nr. 3. Prof. 0,55 L. H.</p>	<p>17.</p>		<p>137</p>	<p>E</p>
	<p><u>Milchgiesser</u> Nr. 3 Prof. 0,55 L. H. " 5 " 0,27 L "</p>	<p>18.</p>		<p>105 105</p>	<p>E E</p>
	<p><u>Milchgiesser</u> Nr. 3 Prof. 0,55 L. H. " 5 " 0,27 L "</p>	<p>19.</p>		<p>105 105</p>	<p>E E</p>
	<p><u>Milchgiesser</u> Nr. 5 Prof. 0,27 L. H.</p>	<p>20.</p>		<p>132</p>	<p>E</p>
	<p><u>Milchgiesser</u> Nr. 5 Prof. 0,27 L. H.</p>	<p>21.</p>		<p>119</p>	<p>E</p>
	<p><u>Milchgiesser</u> Nr. 5 Prof. 0,27 L. H.</p>	<p>22.</p>		<p>119</p>	<p>E</p>
	<p><u>Milchgiesser</u> Nr. 3 Prof. 0,55 L. H. " 5 " 0,27 L "</p>	<p>28.</p>		<p>Großer</p>	<p>E E</p>
	<p><u>Milchgiesser</u> "Otto" Nr. 5 Prof. 0,27 L. H.</p>			<p>Tränken</p>	<p>E</p>



Artikel

Nr.

Bericht vom

Ab-  
gegossen

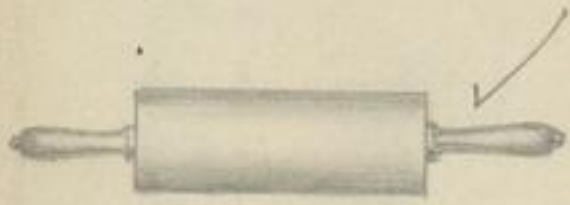

Nudelrolle  
Länge ohne Griff 17,5 cm

E O



Nachtstuhlleimer mit Rängen ohne Buckel.  
 Länge 32,5 cm Höhe 18 cm 1 Inf. 7,5 L Garderobe E  
 " 30 cm " 18 cm 2 " 6,5 L Garderobe E  
 30



Nachtstuhlleimer - Deckel  
 Nr. 1 30 E  
 " 2. 30 E



Nachttopf "oval"  
 Länge 10,2 cm Breite 15 cm 1 Inf. 1,5 L 14 E  
 " 8,8 cm " 14 cm 2 " 1,0 L 14 E



Nachttopf "kornisch"  
 Länge 18 cm Höhe 14 cm 105 E O  
 Inf. 2,5 L



Nachttopf "Versform"  
 Länge 20 cm Höhe 14 cm 107 E  
 Inf. 2,5 L











Nachttopf "Versform" mit 6 Fankel.  
 Länge 20 cm Höhe 14 cm E  
 Inf. 2,5 L



Nachttopf, glatt, geschweif.  
 Nr. 1. E  
 " 2. = 20,5 cm x 15 cm H. Inf. 3,0 L E  
 " 3. = 19, cm " 14,5 cm H " 2,5 L E  
 Nr. 4. = 18 cm x 13,3 cm H. Inf. 2 L E  
 " 5. = 17,5 cm x 12,4 cm H " 1,5 L E



	Artikel	Nr.	Bericht vom	Abgegossen <i>Regal</i>	Ein-gerichtet
	<u>Nachtopf - Deckel</u> Nr. 1. " 2.			84 84	E E
	<u>Nachtopf</u> " " " <u>Holland</u> "	6 7	München 22 cm Höhe 15,6 cm " 15,5 cm " 11 cm	<i>Pfeifer</i> 3,8 L <i>Schranz</i> 1,25 L	E E
	<u>Nachtopf</u> Höhe 1,75 L Mit und ohne Ginfsmitt.	8.	(Aimbrungstopp)	<i>Schranz</i>	E
	<u>Nachtopf</u> " " " <u>Hutform</u> "	9 10	München 20,5 cm " 19,5 cm	<i>Pfeifer</i> 2,5 L <i>Schranz</i> 2,1 L	E E
	<u>Nachtopf</u> " "	11 12	München. 21,1 cm " 20,3 cm	<i>Pfeifer</i> 2,5 L <i>Schranz</i> 2,1 L	E E
	<u>Nachtopf</u> " <u>Weberei</u> " München. 19,3 cm Höhe 2,5 L	13	für " Göttingen " Grimma " Würzburg.	110	E
	<u>Nachtopf</u> " <u>Dortmund</u> " München. 18,5 cm Höhe 2,5 L	14	für " Schwanau " Mignon 1 in 2.	<i>Schranz</i>	E
	<u>Nachtopf</u> " <u>Holmer</u> " München. 18,7 cm Höhe 2,5 L	15	Hamburg	106	E



## Artikel

Nr.

Bericht vom

Ab-  
gegessen

Regal



Nachttopf  
"Köslitz"  
Zuf. 4,00 L.

16

für Strauch  
" Weimar 108  
" Colmar  
" Jena  
" Selb.

E



Nachttopf  
"Freiburg"  
Zuf. 2,00 L.

17

für Bern  
" Nyon Nr. 2 u. 3.

E



Nachttopf  
"Leipzig"  
Zuf. 2,50 L.

18

für Berlin 102

E



Nachttopf  
(Englische Form)

19

Schrank

E



Nachttopf  
"Kiel"  
Zuf. 2,00 L.

20

für Hamm  
" Köln 101

E



Nachttopf  
"Lüneburg"

21

für Juba  
" Coburg

E



Nachttopf  
"Bünde"  
Zuf. 2,00 L.

22

für Hildfeld 101

E



Nachttopf  
"Dorsten"  
Zuf. 2,00 L.

23







für Lüneburg

E

Nr. 23 of August 1.

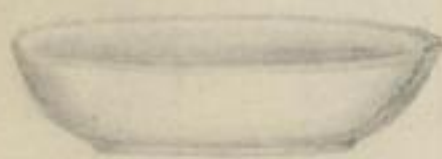
Trockenk.



	Artikel	Nr.	Bericht vom	Abgegossen <i>Regal</i>	Ein-gerichtet
	<u>Nächttopf</u> "Koblenz" Inhalt 2,50 L	24		Schrank	E
	<u>Nächttopf</u> "Garnnische" Inhalt 2,50 L	25		Trockenk.	E
	<u>Nächttopf</u> "Stockholmer" Inhalt 2,00 L	26	für Brüssel	Tür	E
	<u>Ovale Platte</u> 34,5 cm	2			E
	<u>Obergeschüssel</u>				
	Inhalt 14,5 cm Höhe 8,5 cm	00	Inhalt 0,75 L	8	E
	" 13,5 cm " 8 cm	0	" 0,60 "	8	E
	" 13 cm " 7,4 cm	1	" 0,50 "	8	E
	" 12 cm " 6,5 cm	2	" 0,40 "	8	E
	" 11 cm " 6,4 cm	3	" 0,30 "	8	E
	<u>Obstservice</u>	402			
	Obstschale 28 cm			138	E
	Obstteller 18 cm			138	E
	<u>Obstservice</u>	403			
	Obstschale 30 cm			138	E
	Obstteller 19 cm			138	E



Artikel

Nr.

Bericht vom

Ab-  
gegossen

Regal



Obstservice 404  
 Obstschale 23,5 cm  
 Obstteller 17 cm

138

E

138

E



Obstservice 405  
 Obstschale 25 cm  
 Obstteller 17 cm

O

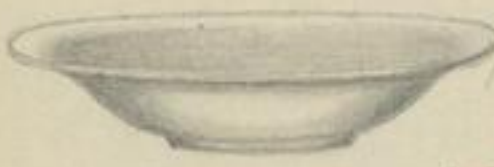

Obstservice 406  
 Obstschale 28 cm  
 Obstteller 18 cm

138

E



Obstservice 407  
 Obstschale 23,5 cm  
 Obstteller 18 cm

138

E

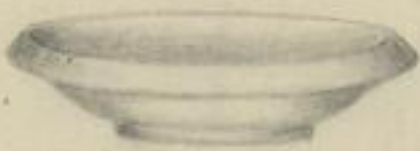

Obstservice 408  
 Obstschale 27,5 cm  
 Obstteller 20 cm

138

E

138

E



Obstservice 413  
 Obstschale 28 cm  
 Obstteller 18 cm

139

E

139

E



Obstschalen 414  
 Obstschale 28 cm 1 1/2 Liter  
 Obstschale 25,5 cm 2 7 cm

139

E

139



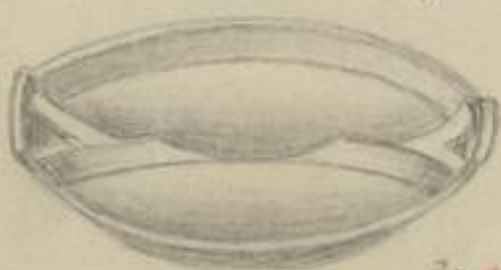





E

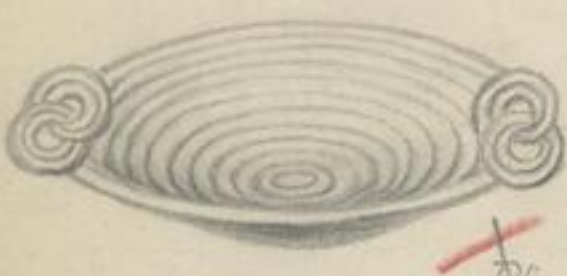

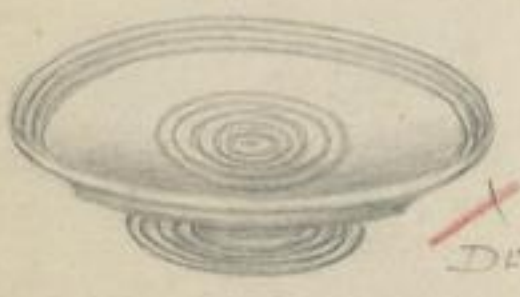
Obstschale 418  
 mit Griffen  
 28 cm

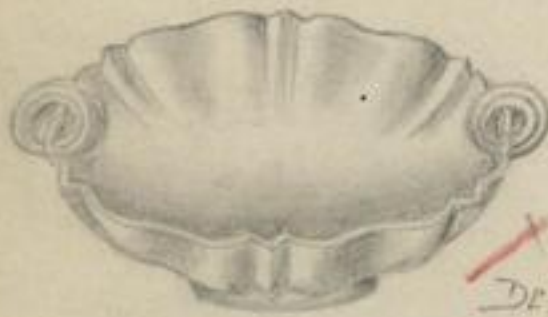
O

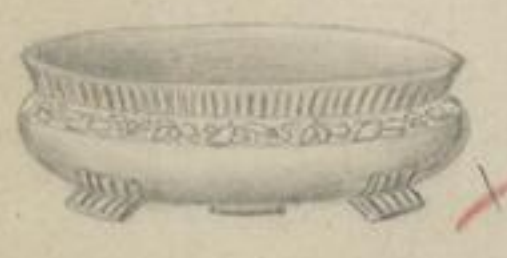

	Artikel	Nr.	Bericht vom	Abgegossen 20991	Ein-gerichtet
	<p><u>Obstschale</u>                      Durchmesser 30 cm                      Höhe 4 cm</p>	419		139	E
	<p><u>Obstschale</u>                      Durchmesser 28 cm                      Höhe 5,6 cm</p>	420		139	E
	<p><u>Obstschale</u>                      Durchmesser 28 cm                      Höhe 5 cm</p>	421			O
	<p><u>Obstservice</u>                      Obstschale 28 cm                      Obstteller 19 cm</p>	422		19	E
	<p><u>Obstschale</u>                      mit Griff Durchmesser 28 cm                      ohne Griff " 26,5 cm</p>	423		19	E
	<p><u>Obstschale</u>                      Durchmesser 30 cm</p>	424			O
	<p><u>Obstschale</u>                      mit Füßen                      Durchmesser 26 cm Höhe 7,1 cm</p>	425		19	E
	<p><u>Obstschale</u>                      Durchmesser 30 cm</p>	426		139	E



Artikel

Nr.

Bericht vom

Ab-  
gegossen

Regul



Obstservice 427  
Obstschale 30cm  
Obstteller 18cm

44 E  
44 E



Obstschale 430  
Längm. 30,5cm  
21.5.40 nach Strohl a

44 E



Obstschale 431  
Längm. 30cm  
Höhe 5,5cm

44 E



Obstschale 432  
Längm. 26cm  
Höhe 5cm

44 E



Obstservice 436  
Obstschale 28cm  
Obstteller 18cm

44 E



Obstschale "R"  
ohne Griff 27cm mit Griff 30cm 1 H. Liffen  
" " 24cm " " 27cm 2  
von Renschale

44 E  
44 E



Obstservice "Otto"  
Obstschale 28cm  
Obstteller 18cm







43 E  
43 E

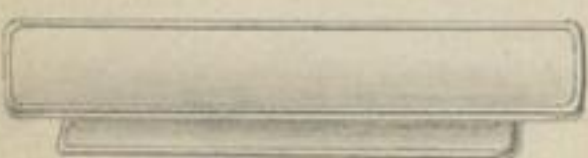

Obstservice "Lotte"  
Obstschale 30cm  
Obstteller 18cm

43 E  
43 E

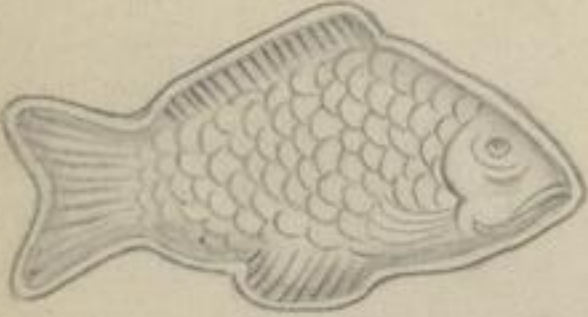

	Artikel	Nr.	Bericht vom	Abgegossen <i>Recor</i>	Eingerichtet
	<u>Obstteller „Glanz“</u> Durchmesser 18 cm (Keramik)			102	E
	<u>Obstteller „Rillen“</u> Durchmesser 18 cm (Keramik)			102	E
	<u>Obstteller „Relief“</u> Durchmesser 18 cm (Keramik)			102	E
	<u>Pasteteplatte</u> 105/1. Länge 36 cm Breite 16 cm Höhe 4,5 cm				
	<u>Puddingplatte 8-teilig.</u> Schale 4. - Salatiere 2 Ableitopf 1 1/4.				
	<u>Puddingform „Fische“</u> <i>grünblei</i> Durchmesser 25 cm 1 <i>grünblei</i> 0,85 L " 23 cm 2 " 0,65 L " 21 cm 3 " 0,50 L			21	E
	<u>Puddingform „Fische“</u> <i>grünblei</i> Durchmesser 28 cm 1 <i>grünblei</i> 0,60 L " 25 cm 2 " 0,40 L			147	E
	<u>Puddingform „Fische“</u> <i>grünblei</i> Nr. 1. Durchmesser 25,5 cm <i>grünblei</i> 1,10 L Nr. 3. Durchmesser 21 cm <i>grünblei</i> 0,75 L " 2. " 23 cm " 1,00 L " 4. " 19 cm " 0,54 L			147	



Artikel

Nr.

Bericht vom

Ab-  
gegossen

Regal



Puddingformen, "Fruchtbeere"

Ringmesser 28 cm	1	zuf. 1,60 L	148	E
" 25 cm	2	" 1,00 L		E
" 22 cm	3	" 0,70 L		E



Puddingformen "501" Erdbeere runder.

Ringmesser 24 cm	1	zuf. 2,25 L	169	E
" 22 cm	2	" 1,75 L		E



Puddingformen 500 runder (Chromvergoldet)

Ringmesser 24 cm	1	zuf. 2,4 L	146	E
" 21 "	2	" 1,7 L		E
" 18 "	3	" 1,00 L		E
" 16 "	4	" 0,7 L		E
" 14 "	5	" 0,5 L		E
" 11 "	7	" 0,2 L		E
" 10 "	8	" 0,15 L		E
" 9 "	9	" 0,12 L		E



Puddingformen 502 "Hase liegend"

Ringmesser 25 cm	1	zuf. 1,25 L	147	E
" 23 "	2	" 1,00 L		E
" 21 "	3	" 0,75 L		E



Puddingformen 503 "Hase sitzend"

Ringmesser 26 cm	4	zuf. 0,95 L	150	E
" 14 "	5	" 0,18 L		E



Puddingformen 504 "Muschel"

Ringmesser 11 cm	7	zuf. 0,15 L	150	E
" 10 cm	8	" 0,12 L		E
" 9 cm	9	" 0,08 L		B



Puddingformen "Fruchtkorb" mit Tablett

Fruchtkorb und Fuß des Ringm. 20 cm	zuf. 1,35 L	154	E
Tablett Ringmesser 26,5 cm			



Artikel

Nr.

Bericht vom

Ab-  
gegossen

Ein-  
gerichtet



Puddingformen „Grote“ mit Tablett.

Grote mit feinem Sieb. 20cm Höhe 7cm Prof. 1,35L  
Tablett Siebmesser 26,5cm

154

E



Puddingformen „Moose u. Moritz“ mit Tablett.

Moose u. Moritz mit feinem Sieb. 20cm Höhe 7cm Prof. 1,35L  
Tablett Siebmesser 26,5cm

154

E



Puddingformen „Markstück“ mit Tablett.

Markstück Sieb. 20cm Höhe 6,5cm Prof. 0,90L  
Tablett Siebmesser 25cm

29

E



Puddingformen „Weintraube“ mit Tablett

Weintraube ø 24cm Prof. 1,25L Nr. 1 Tablett ø 28cm  
" ø 21cm " 0,90L " 2 " ø 25cm  
" ø 19cm " 0,70L " 3 " ø 23cm  
" ø 17cm " 0,50L " 4 " ø 21cm

Puddingformen „Weintraube“

Sieb. 24cm	1	Prof. 1,25L	E
" 21cm	2	" 0,90L	E
" 19cm	3	" 0,70L	E
" 17cm	4	" 0,50L	E
" 15cm	5	" 0,35L	E
" 11cm	7	" 0,13L	E
" 10cm	8	" 0,10L	E
" 9cm	9	" 0,07L	E

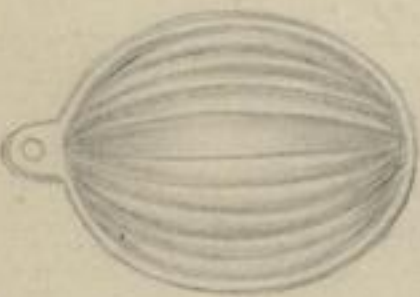

Puddingformen „Wolke“

Sieb. 23cm Prof. 1,00L 1 *Neu Originalmodell*  
" 11cm " 0,15L 7  
" 10cm " 0,12L 8 *ll. Lila*  
" 9cm " 0,08L 9



Puddingformen „Grote“ oval Nr. 508.

Länge 25cm Höhe 11,5cm  
Breite 14,5cm Prof. 1,20L

19

E



Artikel

Nr.

Bericht vom

Abgegossen

Ein-gerichtet

Regal



Puddingform „Hase“ Nr. 509.  
 Länge 30cm  
 Breite 14,5cm  
 Höhe 8,5cm  
 Preis: 1,20 L



Puddingform „Doppelhase“ Nr. 510.  
 Länge 24cm  
 Breite 10,5cm  
 Höhe 6,7cm  
 Preis: 0,90 L

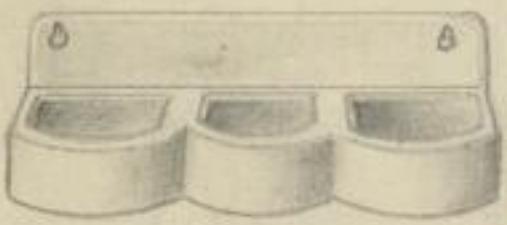

Perpilbehälter. Nr. 528.  
 Länge 9,5cm  
 Breite 13,6cm  
 Höhe 3,2cm



Reisschüssel.  
 Nr. 3 Länge 24cm Höhe 4,4cm  
 Nr. 1 Länge 27cm Höhe 5,7cm  
 " 2 " 24cm " 5cm  
 Preis: 4,40 L  
 " 4 " 20,5cm " 4,2cm  
 " 5 " 19cm " 4,00cm  
 Henkel



Reisschüssel mit Henkel.  
 Länge 33,5cm Höhe 14cm 1 Preis: 7,00 L  
 " 30,5cm " 13,5cm 2 " 5,75 L  
 " 28,5cm " 12,5cm 3 " 4,50 L  
 " 26,5cm " 11cm 4 " 3,50 L  
 " 24,5cm " 10,5cm 5 " 2,65 L  
 " 22,5cm " 9,5cm 6 " 2,00 L  
 " 20cm " 8,3cm 7 " 1,50 L  
 Henkel







Reisschüssel mit Henkel.  
 Länge 30,5cm Höhe 13,5cm 2 Preis: 5,75 L  
 " 28,5cm " 12,5cm 3 " 4,50 L  
 " 26,5cm " 11cm 4 " 3,50 L

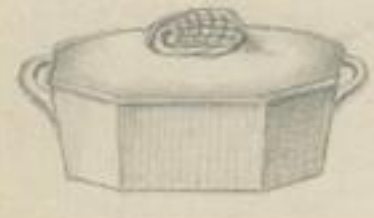

Reisschüssel Nr. 4  
 Länge 11cm  
 Höhe 5,8cm  
 Preis: 1,41 L

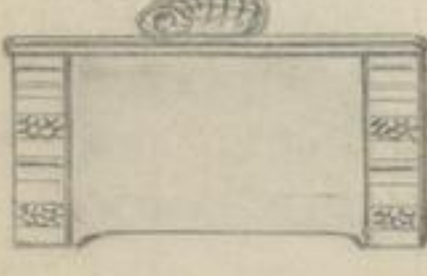
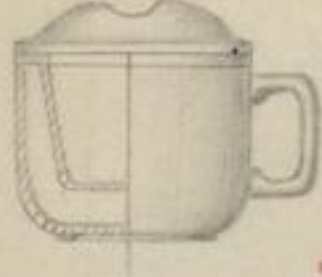

	Artikel	Nr.	Bericht vom	Abgegossen	Eingerichtet
	<u>Rollkuepsdose</u> Länge 17,7 cm Breite 9,6 cm	1	Höhe 6,5 cm Inhalt 0,80 L	33	E
	<u>Rollkuepskasten</u> Länge 17,5 cm Breite 9,6 cm	2	Höhe 6,8 cm Inhalt 0,80 L	33	E
	<u>Rollkuepsdose</u> Inwendmaß: 17 cm Inhalt: 1,00 L	4			
	<u>Rollkuepskasten</u> Länge 18,5 cm Breite 12 cm	27	Höhe 8,5 cm Inhalt 1,25 L	33	E
	<u>Papiernapf</u> Unterdurchm. 10 cm Höhe 6,6 cm Zugführ. Einleitung mit Ventile	100	Lichtdruck eingedruckt: 100. Jg. Jg. 1424, 274 Fabr. M.R.	147	E
	<u>Reisschale "Rudolf"</u> Inwendmaß 19 cm Höhe 3,5 cm			153	E
	<u>Salattiere glatt, viereckig.</u> Inwendmaß 25 cm " 21,5 cm " 19,5 cm " 17,5 cm " 14,5 cm " 11,5 cm	1 2 3 4 5 6 7	Höhe 7 cm Inhalt: 2,00 L " 1,40 L " 1,00 L " 0,67 L " 0,40 L " 0,20 L	59	E



Artikel

Nr.

Bericht vom

Ab-  
gegossen

Regal

Spalttiere gerippt, P<sup>n</sup> viereckig.

Größen.	25cm	Seiten	7cm	1	Zusatz:	2,10L	60	E
"	22cm	"	6cm	2	"	1,40L		E
"	20cm	"	5,5cm	3	"	1,00L		E
"	18cm	"	5cm	4	"	0,70L		E
"	14,5cm	"	4,7cm	5	"	0,40L		E
"	11,5cm	"	3,7cm	6	"	0,20L		E

Spalttiere gerippt, P<sup>n</sup> geschweif.

Größen.	25cm	Seiten	6,8cm	1	Zusatz:	1,80L	60	E
"	22cm	"	6cm	2	"	1,20L		E
"	20cm	"	5,6cm	3	"	0,80L		E
"	18cm	"	5,1cm	4	"	0,70L		E
"	14 <sup>5</sup> cm	"	4,5cm	5	"	0,40L		E
"	11,5cm	"	3,7cm	6	"	0,20L		E









Spalttiere „Feston“ viereckig.

Größen.	24cm	Seiten	6,6cm	1	Zusatz:	2,25L	6	E
"	22cm	"	5,7cm	2	"	1,40L		E
"	20cm	"	5,4cm	3	"	1,00L		E
"	17cm	"	4,8cm	4	"	0,70L		E
"	14cm	"	4cm	5	"	0,40L		E
"	11cm	"	3,8cm	6	"	0,20L		E

Spalttiere „No“ rund innen gerippt.

Größen.	33cm	Seiten	10cm	1	Zusatz:	4,50L	39	E
"	30cm	"	9cm	2	"	3,40L		E
"	27cm	"	8cm	3	"	2,50L		E
"	24,5cm	"	7,5cm	4	"	1,75L		E
"	21,5cm	"	6,7cm	5	"	1,25L		E
"	19,5cm	"	6cm	6	"	0,95L		E
"	17,5cm	"	5cm	7	"	0,60L		E
"	14cm	"	4,5cm	8	"	0,30L		E
"	11cm	"	3,7cm	9	"	0,17L		E



	Artikel	Nr.	Bericht vom	Abgegossen <i>Rogel</i>	Ein-gerichtet
	<u>Salatiere, glatt, oval.</u> Längsmesser 26 cm Tiefe 6,5 cm		zuf. 1,50 L.	59	E
	<u>Salatiere „Festone“ oval</u> Länge 26,5 cm Breite 19,5 cm		Tiefe 6,5 cm zuf. 1,50 L.	61 510	E
	<u>Salatiere, glatt (Abkugelform)</u> Länge 24,5 cm Breite 16 cm		Tiefe 6 cm zuf. 0,92 L.	15	E
	<u>Salat-Schale glatt, oval Nr. 2</u> Länge 32,5 cm " 48 cm	2 3	Tiefe 4,5 cm " 4,2 cm	Breite 19,5 cm " 14,5 cm	
	<u>Salatiere „Ovid“</u> Längsm. 15,5 cm " 13,5 cm	Tiefe 4,7 cm " 3,2 cm	1 2	zufull: 0,15 L " 0,12 L	8 8 E E
	<u>Salatiere „P“ gerippt, runder (Kugelform)</u> Längsmesser 25 cm Tiefe 6,5 cm		zufull: 1,25 L		
	<u>Salat-Schüssel „Festone“ runder.</u> Längsmesser 23,5 cm				Tiefe Breite 109.
	<u>Salatiere „Perlrand“</u> Längsmesser 13,5 cm Tiefe 4,1 cm		zufull: 0,26 L	8	E



Artikel

Nr.

Bericht vom

Ab-  
gegossen

Regal

Neue  
Modelle



Salatiere „Ostereals“ glatt

Umfangmesser 20,5cm 1 Höhe 6,1cm  
" 18,5cm 2 " 5,8cm  
" 16,5cm 3 " 5,3cm

E  
E  
E



Schale „Fruits“ glatt

Umfangmesser 12,25cm  
Höhe 2,7cm

(Höhe von nicht Loucoues sa)

153

E



Salatiere „Ostereals Rustig“

Umfangmesser 16,5cm  
Höhe 5cm

153

E



Schale „Fruits Rustig“

Umfangmesser 12,25cm  
Höhe 2,5cm

153

E



Salatiere „G“

Umfangmesser 28,5cm  
Höhe 7,8cm

Inhalt: 2,45L



Salatiere „O“

Umfangmesser 22cm



Salatiere „Heinrich“ Nr. 4 rund

Inhalt: 1,40L

47

E



Salatiere „Otto“ viereckig.

Umfangmesser 22cm 2  
" 20cm 3

153

E

153

E

Salatiere Otto "rund 25cm



Artikel

Nr.

Bericht vom

Ab-  
gegossen  
*Regal*

Ein-  
gerichtet



Salattiere „Margot“ oval

Länge 34,5 cm	Breite 27 cm	0	Tiefe 8,5 cm	59	E
" 30 cm	" 24 cm	1	" 7,5 cm	59	E



Salattiere mit Deckel „607“ und Griffen.

Längsmesser 25 cm	1			37	E
" 21,5 cm	2		Deckel 37		E
" 18 cm	3				E
" 15 cm	4				E



Salattier „A“ glatt runder tief

Längsmesser 30 cm	1	Jugulle	3,50 L	62	E
" 28 cm	2	"	2,50 L		E
" 25 cm	3	"	2,00 L		E
" 23 cm	4	"	1,50 L		E
" 20,5 cm	5	"	1,00 L		E
" 18 cm	6	"	0,67 L		E
" 15,5 cm	7	"	0,45 L		E
" 14 cm	8	"	0,32 L		E
" 11,5 cm	9	"	0,18 L		E



Salattiere „H“ glatt

Längsmesser 25 cm	1	Tiefe	11,4 cm	58	E
" 22 cm	2	"	9,7 cm		E
" 19 cm	3	"	8,7 cm		E
" 16,5 cm	4	"	7,5 cm		E
" 14 cm	5	"	6,3 cm		E
" 12 cm	6	"	5,3 cm		E
" 10 cm	7	"	4,4 cm		E
" 8,5 cm	8	"	3,5 cm		E



Salattiere „H“ gerippt.

Längsmesser 25 cm	1	Tiefe	11,4 cm	57	E
" 22 cm	2	"	9,7 cm		E
" 19 cm	3	"	8,7 cm		E
" 16,5 cm	4	"	7,5 cm		E
" 14 cm	5	"	6,3 cm		E
" 12 cm	6	"	5,3 cm		E
" 10 cm	7	"	4,4 cm		E
" 8,5 cm	8	"	3,5 cm		E



Artikel

Nr.

Bericht vom

Ab-  
gegossen  
Regal

Salattiere "C"

✓	Büchsmesser	25cm	1	Salattiere	18cm	2	grünlich	2,00L	62	E
	"	22cm	2	"	19cm	3	"	1,35L		E
	"	19cm	3	"	17cm	4	"	0,80L		E
	"	16,5cm	4	"	14cm	5	"	0,55L		E
	"	14cm	5	"	12cm	6	"	0,32L		E
	"	12cm	6	"	10cm	7	"	0,14L		E
	"	10cm	7	"	8,5cm	8	"	0,10L		E
	"	8,5cm	8							



Salattiere "D"

✓	Büchsmesser	25cm	1	Salattiere	11cm	1	grünlich	11,4cm	96	E
	"	22cm	2	"	12cm	2	"	9,7cm		E
	"	19cm	3	"	19cm	3	"	8,7cm		E
	"	16,5cm	4	"	16,5cm	4	"	7,5cm		E
	"	14cm	5	"	14cm	5	"	6cm		E
	"	12cm	6	"	12cm	6	"	5,3cm		E
	"	10cm	7	"	10cm	7	"	4,4cm		E
	"	8,5cm	8	"	8,5cm	8	"	3,5cm		E



Salattiere "E"

	Büchsmesser	25cm	1	Salattiere	11,4cm	1	grünlich	11,4cm	58	E
	"	22cm	2	"	12cm	2	"	9,7cm		E
	"	19cm	3	"	19cm	3	"	8,7cm		E
	"	16,5cm	4	"	16,5cm	4	"	7,5cm		E
	"	14cm	5	"	14cm	5	"	6cm		E
	"	12cm	6	"	12cm	6	"	5,3cm		E
	"	10cm	7	"	10cm	7	"	4,4cm		E
	"	8,5cm	8	"	8,5cm	8	"	3,5cm		E

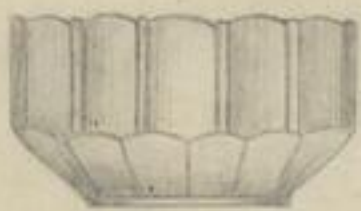

Salattiere "F"

✓	Büchsmesser	25cm	1	Salattiere	11,4cm	1	grünlich	11,4cm	17	E
	"	22cm	2	"	12cm	2	"	9,7cm		E
	"	19cm	3	"	19cm	3	"	8,7cm		E
	"	16,5cm	4	"	16,5cm	4	"	7,5cm		E
	"	14cm	5	"	14cm	5	"	6cm		E
	"	12cm	6	"	12cm	6	"	5,3cm		E
	"	10cm	7	"	10cm	7	"	4,4cm		E
	"	8,5cm	8	"	8,5cm	8	"	3,5cm		E

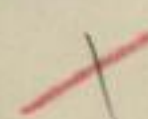
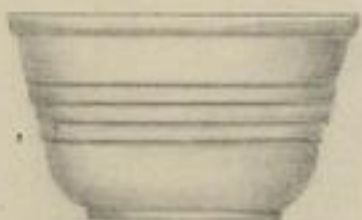



Artikel

Nr.

Bericht vom

Abgegossen  
Regal

Ein-gerichtet



Salattiere "N"

Vierfüßler	25 cm	1	Jüßn	11,4 cm	17	E
"	22 cm	2	"	9,7 cm		E
"	19 cm	3	"	8,7 cm		E
"	16,5 cm	4	"	7,5 cm		E
"	14 cm	5	"	6,3 cm		E
"	12 cm	6	"	5,3 cm		E
"	10 cm	7	"	4,4 cm		E
"	8,5 cm	8	"	3,5 cm		E



Salattiere "U"

Vierfüßler	25 cm	1	Jüßn	11,4 cm	16A	E
"	22 cm	2	"	9,7 cm		E
"	19 cm	3	"	8,7 cm		E
"	16,5 cm	4	"	7,5 cm		E
"	14 cm	5	"	6,3 cm		E
"	12 cm	6	"	5,3 cm		E
"	10 cm	7	"	4,4 cm		E
"	8,5 cm	8	"	3,5 cm		E



Salattiere "Upkesselform"

Vierfüßler	29,5 cm	1	Jüßn	4,50 L	96	E
"	27 cm	2	"	3,50 L		E
"	24,5 cm	3	"	2,50 L		F
"	22 cm	4	"	2,00 L		E
"	19,5 cm	5	"	1,25 L		E
"	17 cm	6	"	0,75 L		E
"	15 cm	7	"	0,50 L		E
"	13 cm	8	"	0,25 L		E
"	11 cm	9	"	0,20 L	12 Liter	E



Salattiere "Hörner"

Vierfüßler	28,5 cm	1	Jüßn	3,50 L	97	E
"	25,5 cm	2	"	2,40 L		E
"	21,5 cm	3	"	1,40 L		E



Salats-Deckel

zu 602/6 - 603/6 - 604/6					23	E
" 606/6 und 607/6.						

300020



Artikel

Nr.

Bericht vom

Ab-  
gegessen

Regol.

Salattiere204 gerichtet

Brümm.	25cm	Größe	11,4cm	1	Größte	3,00L	15	E
"	23cm	"	10,3cm	2	"	2,25L		E
"	21cm	"	9,6cm	3	"	1,70L		E
"	19cm	"	8,3cm	4	"	1,25L		E
"	17cm	"	7,4cm	5	"	0,92L		E
"	15cm	"	6,7cm	6	"	0,59L		E

Salattiere601

Brümmapp	25cm	1	Größe	11,4cm	18	E
"	22cm	2	"	9,7cm		E
"	19cm	3	"	8,7cm		E
"	16,5cm	4	"	7,5cm		E
"	14cm	5	"	6,3cm		E
"	12cm	6	"	5,3cm		E
"	10cm	7	"	4,4cm		E
"	8,5cm	8	"	3,5cm		E

Salattiere602

Brümmapp	25cm	1	Größe	11,4cm	9	E
"	22cm	2	"	9,7cm		E
"	19cm	3	"	8,7cm		E
"	16,5cm	4	"	7,5cm		E
"	14cm	5	"	6,3cm		E
"	12cm	6	"	5,3cm		E
"	10cm	7	"	4,4cm		E
"	8,5cm	8	"	3,5cm		E

Salattiere603

Brümmapp	25cm	1	Größe	11,5cm	18	E
"	22cm	2	"	10,cm		E
"	19cm	3	"	8,7cm		E
"	16,5cm	4	"	7,5cm		E
"	14cm	5	"	6,3cm		E
"	12cm	6	"	5,3cm		E
"	10cm	7	"	4,3cm		E
"	8,5cm	8	"	3,5cm		E



Artikel

Nr.

Bericht vom

Ab-  
gegossen  
Rugol

Ein-  
gerichtet

Salattiere

604.

Brüggmapp	25cm	1	Jügn	11,5cm	18	E
"	22cm	2	"	10cm		E
"	19cm	3	"	8,7cm		E
"	16,5cm	4	"	7,5cm		E
"	14cm	5	"	6,3cm		E
"	12cm	6	"	5,3cm		E
"	10cm	7	"	4,3cm		E
"	8,5cm	8	"	3,5cm		E

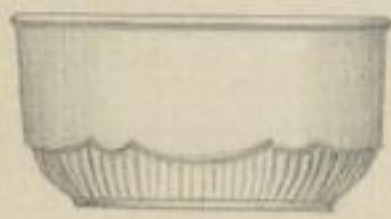

Salattiere

605.

Brüggmapp	25cm	1	Jügn	11,5cm	18	E
"	22cm	2	"	10cm		E
"	19cm	3	"	8,7cm		E
"	16,5cm	4	"	7,5cm		E
"	14cm	5	"	6,3cm		E
"	12cm	6	"	5,3cm		E
"	10cm	7	"	4,3cm		E
"	8,5cm	8	"	3,5cm		E

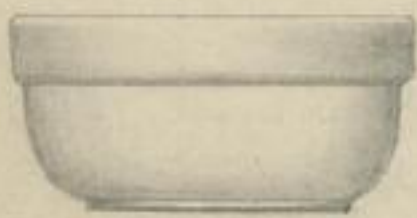

Salattiere

606.

Brüggmapp	25cm	1	Jügn	11,5cm	18	E
"	22cm	2	"	10cm		E
"	19cm	3	"	8,7cm		E
"	16,5cm	4	"	7,5cm		E
"	14cm	5	"	6,3cm		E
"	12cm	6	"	5,3cm		E
"	10cm	7	"	4,3cm		E
"	8,5cm	8	"	3,5cm		E



Salattiere

608.

Brüggmapp	25cm	1	Jügn	11,5cm		E
"	22cm	2	"	10cm		E
"	19cm	3	"	8,7cm		E
"	16,5cm	4	"	7,5cm		E
"	14cm	5	"	6,3cm		E
"	12cm	6	"	5,3cm		E
"	10cm	7	"	4,3cm		E
"	8,5cm	8	"	3,5cm		E



Forman  
9/16/18/18



Artikel

Nr.

Bericht vom

Ab-  
gegossen  
Regul

Suppenschüssel 1. „Heinrich“ rund.  
(Zarviner)  
Niederschneid 28,5 cm  
Inhalt 3,50 L

47

E



Suppenschüssel „Kasselerform“ Nr. 3  
(Zarviner)  
Niederschneid 24,5 cm Höhe 11,7 cm  
Inhalt 3,75 L

47

E



Schauerlöffel

36

E



Suppenlöffel

163

E

Niederschneid des Kells: 10,4 cm



Sauceklöffel

163

E

Niederschneid des Kells: 5,4 cm



Salatbesteck 2teilig

25

E

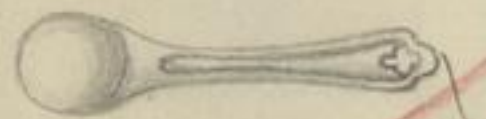

Länge 20 cm



1.

Salz und Mehlbehälter Nr. 1

120

E

Höhe 23 cm Inhalt 1,25 L



2.

Salz und Mehlbehälter Nr. 2

120

E

Höhe 21 cm Inhalt 1,00 L





3.

Salz u. Mehlbehälter Nr. 3.

Jüfer 15,5 cm Jüfult 1 L

720

E



4.

Salz u. Mehlbehälter Nr. 4.

Jüfer 16,5 cm Jüfult 0,85 L

120

E



Salz u. Mehlbehälter „Hedwig“

Jüfult 1,00 L

120

E



5.

Salz u. Mehlbehälter Nr. 5

Jüfer 20 cm Jüfult 1,70 L

1

E



6.

Salz u. Mehlbehälter Nr. 6

Jüfer 18 cm Jüfult 1,30 L

120

E



7.

Salz u. Mehlbehälter Nr. 7

Jüfer 21 cm Jüfult 1,20 L

120

E



8

Salz u. Mehlbehälter Nr. 8

Jüfult 1,30 L

1

E



Salz u. Mehlbehälter „Cecilie“

Jüfult 1,00 L

2

E



Artikel

Nr.

Bericht vom

Ab-  
gegossenSalz- u. Pfeffermahl, glatt.

Drehmesser 15 cm

Salz- u. Pfeffermahl, "P" gerippt

Drehmesser 15,5 cm

Salz- u. Pfeffermahl "Feston"









Drehmesser 16 cm

Salzmahl 3

Drehmesser 5,3 cm

Senfgefäß, glattHöhe 13 cm  
Inhalt 0,15 LSenfgefäß "P"Höhe 13 cm  
Inhalt 0,15 LSenfgefäß "Feston"Höhe 13 cm  
Inhalt 0,15 LSalzstreuerHöhe 14 cm  
Drehmesser 13,5 cm



	Artikel	Nr.	Bericht vom	Abgegossen	Eingerichtet
	<p><u>Sauciere glatt mit und ohne Feller.</u>                      Infall: 0,38L 1                      " 0,22L 2</p>			<p>7 7</p>	<p>E E</p>
	<p><u>Sauciere "Festone"</u>                      Infall: 0,40L 1                      " 0,30L 2</p>			<p>4 7</p>	<p>E E</p>
	<p><u>Sauciere "Herzogin" oder "Karl"</u>                      Infall: 0,40L 1                      " 0,30L 2                      " 0,22L 3</p>			<p>25 25</p>	<p>E E</p>
	<p><u>Sauciere "Otto"</u>                      Infall: 0,30L 2</p>			<p>153</p>	<p>E</p>
	<p><u>Sauciere "Heinz"</u>                      Infall: 0,40L 1                      " 0,30L 2                      " 0,22L 3</p>			<p>155</p>	<p>E E</p>
	<p><u>Sauciere rund mit Feller (Sifonieren)</u>                      Infall Mem Infall 0,78L</p>			<p>40</p>	<p>E</p>
	<p><u>Sauciere für Briller ohne Feller.</u>                      Infall: 0,20L 1                      " 0,15L 2                      " 0,10L 3</p>			<p>1 1 1</p>	<p>E E E</p>
	<p><u>Schalenkörbchen 104</u>                      Infall Mem</p>			<p>144</p>	<p>E</p>



Artikel

Nr.

Bericht vom

Ab-  
gegossen  
Regal

offen

mit abnehm-  
barem Sieb.Schwermetallschale

Höhen: 15,5 cm Höhe 3,7 cm = offen

" 14,5 cm " 4,8 cm = mit abnehmbarem Sieb.

52

E

Leisenschale glatt, rund Nr. 1

Mit gewölbtem unteren Rillens.

Höhennuß 12,5 cm

19

E

Leisenschale glatt, rund Nr. 2

Wand nicht feilsigiert.

Höhennuß 11 cm

9

E

Leisenschale glatt, rund Nr. 4

Höhennuß 11 cm Höhe 5,8 cm

Leisenschale glatt, viereckig.

Länge 13,5 cm Breite 9 cm

Leisenschale geschweift, viereckig

Länge 13,5 cm Breite 9 cm

Leisenschale 1 „Kottier“

Länge 14,5 cm Breite 10,5 cm









Leisenschale 2 „Ulra“

Länge 12,5 cm Breite 9 cm

29

E



	Artikel	Nr.	Bericht vom	Abgegossen <i>Kegele</i>	Eingerichtet
	<u>Seifenschale</u> Länge 13,5cm Breite 9cm	3	„ <u>ablang</u> “	29	E
	<u>Seifenschale</u> Länge 14cm Breite 9,8cm	4		29	E
	<u>Seifendose</u> viereckig Länge 12,6cm Breite 8,6cm	2	„ <u>Hölzer</u> “	28	E
	<u>Seifendose</u> Vierfacher 14,4cm	3	glatt oval	28	E
	<u>Seifendose D.R.G.M.</u> viereckig Länge 13,3cm Breite 9,1cm			28	E
	<u>Seifenkasten glatt mit Sieb</u> Länge 13cm Breite 9,5cm 1 " 10,7cm " 7,3cm 2			10	E
	<u>Seifenkasten mit Rippen ohne Sieb</u> Länge 13cm Breite 9,5cm 1 " 10,7cm " 7,3cm 2			10	E
	<u>Seifenkasten</u> Länge 12,5cm Breite 8,5cm	3	mit Rippen	10	E



Artikel

Nr.

Bericht vom

Ab-  
gegossen



Sardinendose

1

Länge 17,7cm Breite 9,6cm  
Höhe 6,5cm Inhalt 0,8L

unterteil einer Kollernpfanne 1.



Sardinendose

2

Länge 12,7cm Breite 10cm  
Höhe 0,28L

viereckig

32

E



Sardinendose

3

Ringmesser 13cm  
Inhalt: 0,38L

rund.

32

E



Soupcupps

Ringm. 15cm Höhe 3,3cm 1  
" 13cm " 3cm 2  
" 11,5cm " 2,8cm 2.2  
" 10cm " 2,5cm 3

Inhalt: 0,32L  
" 0,22L  
" 0,14L  
" 0,10L



Spargelschale

1.

Länge 34cm

130

E

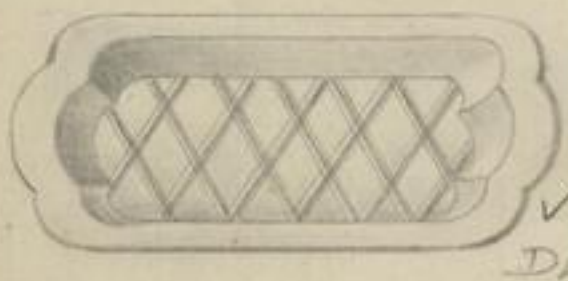

Spargelschale

4.

Länge 34cm Breite 18cm

127

E

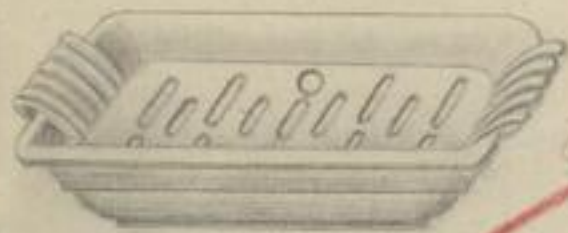

Spargelschale

5

Länge 32,5cm Breite 18cm Höhe 6cm

für Einlage mit Sauerkraut 5.

130

E



Spargelschale







6.

Länge 32cm Breite 17cm

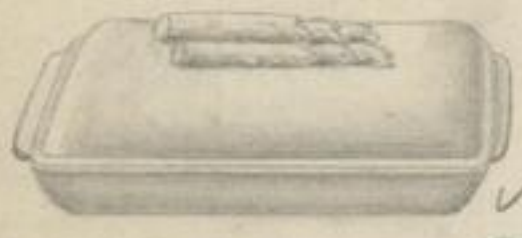
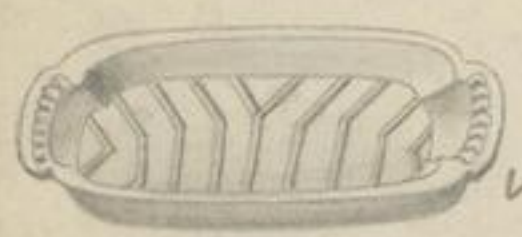
127

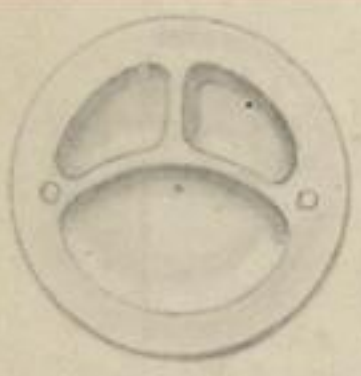
E



	Artikel	Nr.	Bericht vom	Abgegossen <i>Recd</i>	Ein-gerichtet
	<u>Spargelplatte</u> Länge 32cm Breite 19,5cm	7	<u>mit Deckel</u> <i>Trockenk</i>		E
	<u>Spargelplatte</u> Länge 32cm Breite 17cm	8		136	E
	<u>Spargelheber</u>	2		130	E
	<u>Spargelheber</u> Länge 23,5cm	3		127	E
	<u>Speiseteller 3-Abt.</u> ( <i>subgeteilte Platte</i> ) Durchmesser 28cm.			73	E
	<u>Spucknapf keramisch</u> Durchmesser 22cm Höhe 4,9cm 1 " 18,5cm " 3,7cm 2				Nach Schimmerhug-Unterstützer gleich "A" Nr. 2 in. Nr. 4.
	<u>Spuckbecher mit Trichter</u> Durchmesser 8,3cm Höhe 11,2cm Kap. 0,45L			52	E
	<u>Spuckbecher mit Trichter Nr. 2</u> Durchmesser 17cm Höhe 7cm Kap. 0,35L			52	E



Artikel

Nr.

Bericht vom

Ab-  
gegossen  
Regal

Ein-  
gerichtet



Spucknapf mit Deckel Berlin

Brügnapf 20cm Höhe 7,5cm

82

E

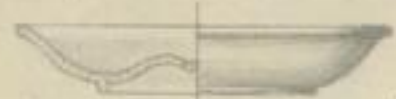

Schinkenstärkerische

Brügnapf 20cm Höhe 2,4cm

72

E

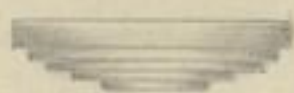

Schreibscheibe „Torttaube“

Brügnapf 10,5cm Höhe 2,7cm

54

E



Salzbehälter

Brügnapf 5,6cm Höhe 6,4cm  
Inhalt: 0,10L.

83

E



Spülkumpe „Deutsche“

Brügnapf	Höhe	Größe	Nr.	Inhalt	Regal	Ein-gerichtet
18cm	9,3cm	1	Inhalt: 1,25L	70	E	
"	10,5cm	"	2	1,00L	70	E
"	15cm	"	3	0,75L	70	E
"	14cm	"	4	0,60L	70	E
"	13cm	"	5	0,48L	70	E
"	12cm	"	6	0,36L	70	E
"	11cm	"	7	0,28L	70	E
"	10cm	"	8	0,20L	70	E
"	9cm	"	9	0,14L	70	E

Spülkumpe mit Adresse (Lippenball)

Brügnapf	Höhe	Größe	Inhalt	Regal	Ein-gerichtet
16,5cm	9,2cm	2	Inhalt: 1,00L	69	E
"	15cm	"	3	0,75L	E
"	14cm	"	4	0,60L	E
"	13cm	"	5	0,45L	E
"	12cm	"	6	0,35L	E
"	11cm	"	7	0,27L	E
"	10cm	"	8	0,20L	E
"	9cm	"	9	0,15L	E





Artikel Nr. Bericht vom Ab- Ein-  
Spülkuppe „Hessenburg“   gegossen gerichtet  
   Regal



✓

Größen. 20 cm	Größe 12,4 cm	0	Größ. 2,08 L	165	E
" 18,5 cm	" 11,3 cm	1	" 1,64 L	165	E
" 16,5 cm	" 10 cm	2	" 1,16 L	165	E
" 15,5 cm	" 9,5 cm	3	" 0,94 L	165	E
" 14,5 cm	" 8,8 cm	4	" 0,74 L	165	E
" 13,5 cm	" 8,2 cm	5	" 0,60 L	165	E
" 12,5 cm	" 7,5 cm	6	" 0,46 L	165	E
" 11,5 cm	" 6,9 cm	7	" 0,37 L	165	E
" 10,5 cm	" 6,4 cm	8	" 0,25 L	165	E
"	"	9	"		



✓  
X

Spülkuppe „Relief“ (Relieffeld)  
 Größen. 10,2 cm Größe 5,3 cm 1. Größ. 0,18 L



✓  
X

Spülkuppe „Form K“

Größen. 15,1 cm		3	Größ. 0,76 L	61	E
" 13,9 cm		4	" 0,60 L	63	E
" 12,8 cm		5	" 0,46 L	64	E



✓

Spülkuppe „Kuttgeart“

Größen. 16,5 cm	Größe 9,7 cm	2	Größ. 1,00 L	166	E
" 15 cm	" 8,9 cm	3	" 0,76 L	166	E
" 14 cm	" 8,8 cm	4	" 0,62 L	80	E
" 13 cm	" 7,7 cm	5	" 0,52 L	80	E
" 12 cm	" 7,2 cm	6	" 0,38 L	160	E
" 11 cm	" 6,5 cm	7	" 0,30 L	160	E
" 10 cm	" 5,9 cm	8	" 0,22 L	160	E
" 9 cm	"	9	"	160	E
" 8 cm	"	10	"	160	E
" 7 cm	"	11	"	160	E



✓

Spülkuppe C 8. Größen. 10,2 cm Größe 5,9 cm.



Spülkuppen-Deckel  
 Größe: 00, 0, 0a 1-6.



Artikel

Nr.

Bericht vom

Ab-  
gegossen  
*Regal*



Teekanne

4.

Inhalt: 0,75 L

2



Teekanne

5.

Inhalt: 1,00 L  
" 0,75 L

1

2



Teekanne

6.

Inhalt: 2,50 L

00 b

" 2,00 L

00

" 1,75 L

0 b

" 1,50 L

0

" 1,25 L

0 p

" 1,00 L

1

" 0,60 L

3

Versteil zur 00 b in. 00

Versteil zur 0 b in. 0.

Versteil zur 0 p in. 1.

Versteil für fünf in. 3.



Teekanne

9.

Inhalt: 1,50 L

0

" 1,25 L

0 a

" 1,00 L

1

" 0,75 L

2

Löffel mit hungen Versteilknopf.



Teekanne

12

Inhalt: 1,25 L

0 p

1

Inhalt: 1,00 L



Teekanne

13

Inhalt: 1,25 L

0 a

" 1,00 L

1









Teekanne

14.

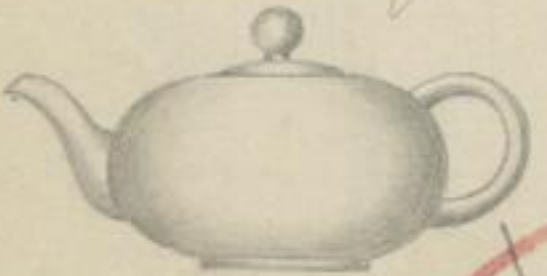
Inhalt: 1,00 L

1.



	Artikel	Nr.	Bericht vom	Abgegossen <i>Real</i>	Eingerichtet
	<u>Teekanne</u> Infull: 1,25 L " 1,00 L	<u>15.</u> 0a. 1.			○
	<u>Teekanne</u> Infull: 1,00 L " 0,75 L	<u>16.</u> 1. 2.		<i>Graben</i>	E E
	<u>Teekanne</u> Infull: 1,00 L	<u>17.</u> 1.		<i>Hausen</i>	E
	<u>Teekanne</u> Infull: 1,00 L	<u>18.</u> 1.		<i>Traben</i>	E
	<u>Teekanne</u> Infull: 1,00 L " 0,75 L	<u>19.</u> 1. 2.		<i>Sachsen</i>	E E
	<u>Teekanne</u> Infull: 1,00 L	<u>20.</u> 1.		<i>Sachsen</i>	E
	<u>Teekanne</u> Infull: 1,25 L " 1,00 L	<u>21.</u> 0a. 1.	Herz nicht ungefährlich.	<i>Graben</i>	E
	<u>Teekanne</u> Infull: 1,00 L	<u>22.</u> 1.	"Lotte"	<i>Tür</i>	E



Artikel

Nr.

Bericht vom

Ab-  
gegossen



Teekanne „Olga“

Inhalt: 1,00 L 1.

Alorost

E



Teekanne „Otto“

Inhalt: 1,00 L 1.

Tür

E



Teewärmer

Inhalt 15 cm  
Höhe 8,8 cm

1. mit festem Luftzug

132

E



Teewärmer

Inhalt 12,4 cm  
Höhe 8,5 cm

2.

132

E



Teewärmer

Inhalt 14,3 cm  
Höhe 8,8 cm

3 mit Luftzug



Teewärmer

Inhalt 15 cm  
Höhe 8,5 cm

7

161

E



Teewärmer

Inhalt 13,5 cm  
Höhe 7,5 cm

8

161

E



Teewärmer







Inhalt 13,5 cm  
Höhe 7,5 cm

9. spiraling.

161

E

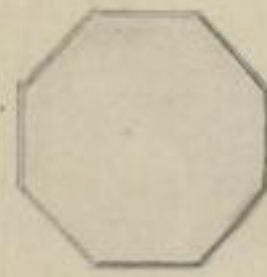

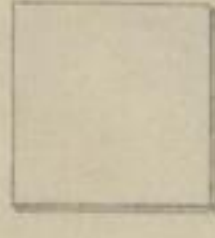
	Artikel	Nr.	Bericht vom	Abgegossen <i>Regol</i>	Ein-gerichtet
	<u>Teewärmer</u> Umfangmesser 13,5 cm Höhe 7,5 cm	10.		32	E
	<u>Teewärmer</u> Umfangmesser 14,2 cm Höhe 7,2 cm	11.		23	E
	<u>Teewärmer</u> Umfangmesser 14,5 cm Höhe 7,5 cm	20	(form "Helga")	104	E
	<u>Teewärmer</u> Umfangmesser 14,2 cm Höhe 7,2 cm		"Lotte" Einlegung von Nr. 11.	133	E
	<u>Teekannen-Untersetzer</u> , rund Umfangmesser 17 cm			15	E
	<u>Teekannen-Untersetzer</u> , achteckig Umfangmesser 17 cm			15	E
	<u>Teekannen-Untersetzer</u> 1. viereckig stark Umfangmesser 15 cm			15	E
	<u>Teekannen-Untersetzer</u> 2. viereckig schwach Umfangmesser 15 cm			15	E



Artikel

Nr.

Bericht vom

Ab-  
gegossen

Regal



Teekannen-Untersetzer 3, viereckig  
relief.  
Seitengruppe 15cm

15

E



Teekannen-Untersetzer 4, rund  
relief.  
Seitengruppe 16,5cm

15

E



Teekannen-Untersetzer „Otto“  
Seitengruppe 17cm

15

E

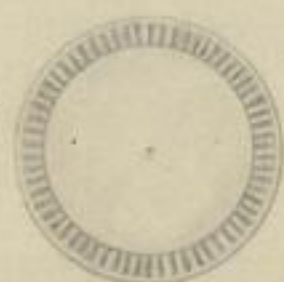

Teekannen-Untersetzer „Lotte“  
Seitengruppe 15cm

15

E

Teigschüssel

Traifer



Seitengr. 33cm	Seitengr. 17,5cm	1	Größe:	8,00 L	E
" 30cm	" 16cm	2	"	5,75 L	E
" 27cm	" 14,5cm	3	"	4,25 L	E
" 24cm	" 12,8cm	4	"	2,75 L	E
" 21cm	" 11cm	5	"	2,00 L	E
" 18cm	" 9,6cm	6	"	1,20 L	E
" 16cm	" 8,5cm	6a	"	0,85 L	E
" 15cm	" 8,0cm	7	"	0,70 L	E
" 14cm	" 7,5cm	8	"	0,60 L	E

Teller „Postorn“

50

F

Seitengr. 24cm tief.



Teller „Kleeblatt“

Seitengr. 22cm	tief u. flach	4 1/4	50	E
" 21cm	" " "	4 1/2	50	E

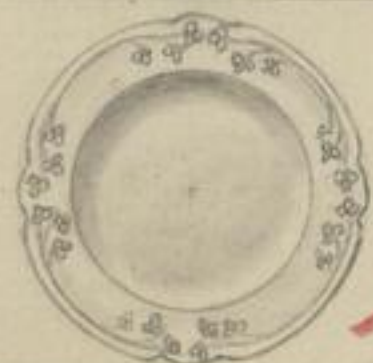



Artikel

Nr.

Bericht vom

Ab-  
gegossen

Ein-  
gerichtet

Regal

Teller koprisch

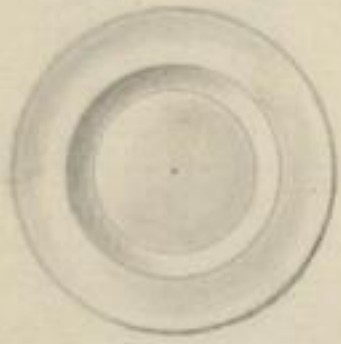

Diam. 23,5 cm tief in. fluf 4  
 " 22 cm " " " 4 1/4  
 " 21 cm " " " 4 1/2  
 " 19 cm " " " 5  
 " 18 cm " " " 5 1/4  
 " 16 cm " " " 6  
 " 14 cm mit fluf 7.

50

E  
E  
E  
E  
E  
E  
E

Teller „Kupferform“



Äußere. 23,5 cm tief 4  
 " 22 cm tief 4 1/4  
 " 21 cm tief 4 1/2  
 " 20 cm tief 4 3/4

48

E  
E  
E  
E

Teller „Helga“ (gefäimert) Nr. 20/2.



Äußere. 18 cm fluf

O

Teller „Lotte“ (zu Versuchen)

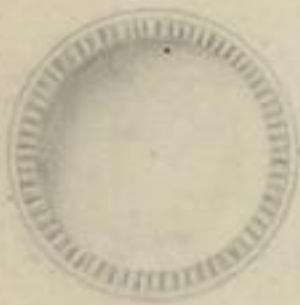

Äußere. 18 cm

Teller „Holland“



Äußere. 24 cm tief in. fluf  
 " 23,5 cm " " "  
 " 23,6 cm " " " mit  
 " 21 cm mit fluf. voll.

46

E  
E  
E  
E

Teller „Parsipis“

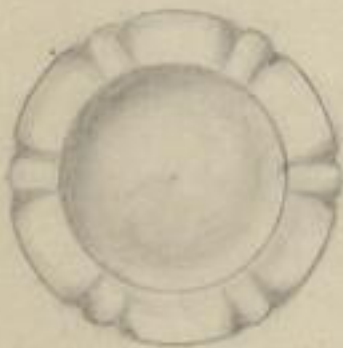

Äußere. 23,5 cm tief in. fluf 4  
 " 22 cm " " " 4 1/4  
 " 21 cm " " " 4 1/2  
 " 20 cm " " " 4 3/4  
 " 19 cm " " " 5  
 " 18 cm " " " 5 1/4

40/8

Medall.

E  
E  
E  
E  
E  
E



Artikel

Nr.

Bericht vom

Ab-  
gegossen

Regol

Teller „Alexandermeister“

50



Linsgen. 23cm	krig	4	E
" 22cm	"	4 1/4	E
" 21cm	"	4 1/2	E
" 20cm	"	4 3/4	E
" 19cm	"	5	E
" 18cm	flurf	5 1/4	E
" 17cm	krig	6	E

Teller „Distel“

51



Linsgen. 23cm	krig	4	E
" 22cm	"	4 1/4	E
" 21cm	"	4 1/2	E
" 19cm	"	5	E
" 18cm	"	5 1/4	E
" 17cm	flurf	6	E
" 14cm	"	7	E

Teller „Rudolf“



Linsgen. 25,5cm	flurf	2	Linsgen. 17cm	flurf	5 1/2	E
" 24,5cm	krig	3	" 16cm	flurf	6	E
" 22cm	krig	4 1/4	mit Linsgen. 16cm			E
" 20cm	flurf	4 3/4	5 1/2 + 6 flurf			E

Teller „Peatra tief“

50

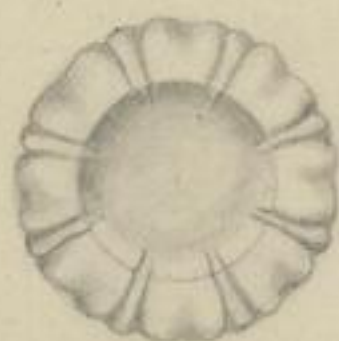

Linsgen. 23,5cm		4	E
" 21,5cm		4 1/4	E
" 18,5cm		5 1/4	E





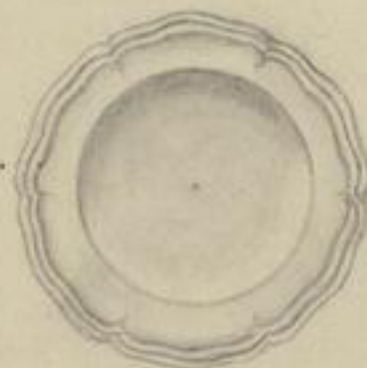



Teller „Otto“

53



Linsgen. 23,5cm	krig	4	E
" 23,5cm	flurf	4	E
" 20cm	krig	4 3/4	E
" 20cm	flurf	4 3/4	E
" 19cm	flurf	5	E
" 16cm	flurf	6	E



	Artikel	Nr.	Bericht vom	Abgegossen <i>Regal</i>	Eingerichtet
	<u>Terrine glatt rund</u> Längsm. 23,5 cm Inghull: 6,00 L 00 " 21,5 cm " 4,50 L 0 " 19,5 cm " 3,50 L 1		Längsm. 17,5 cm Ingh. 2,75 L " 15,5 cm " 2,00 L " 14,5 cm " 1,50 L " " 1,00 L	48 E 2 E 3 E 4 E 5	
	<u>Terrine "P" rund gerippt</u> Längsm. 22,5 cm " 20,7 cm " 18,2 cm	1 2 3	Inghull: 4,25 L " 3,25 L " 2,25 L	39 E E E	
	<u>Terrine "Festere" rund.</u> Längsmesser 19,5 cm " 17,5 cm " 15,5 cm	1 2 3	Inghull: 3,50 L " 2,75 L " 2,00 L		
	<u>Terrine "Karl" rund</u> Inghull: 3,50 L " 2,50 L " 2,00 L	1 2 3		97 98 98	E E E
	<u>Terrine "Herrenhaus" rund</u> Inghull: 3,50 L " 2,50 L " 2,00 L	1 2 3		96 96	E E
	<u>Terrine "601" rund</u> Inghull: 3,50 L Inghangriffel 601/1 ohne Deckel.				
	<u>Terrine "Heinck" rund</u> Inghull: 3,50 L			47	F
	<u>Terrine "Otto" rund</u> Inghull: 3,50 L " 2,50 L	1 2			



Artikel

Nr.

Bericht vom

Ab-  
gegessen

Ein-  
gerichtet



Terrine "Festpre" oval

Inhalt: 3,50 L 1  
" 2,50 L 2  
" 2,00 L 3

ausfall mit warmen Inhalt,  
in "Festpre" neu.



Terrine "Herzogin" oval

Inhalt: 3,50 L 1  
" 2,50 L 2  
" 2,00 L 3

92 E  
96 E  
92 E



Terrine "Karl" oval

Inhalt: 3,50 L 1  
" 2,50 L 2  
" 2,00 L 3

94 E  
95 E  
94 E



Teesieb.



Terrine "Hedwig"

Inhalt: 1,00 L

Modell neu +  
verändert.



Terrine "Cecilie"

Inhalt: 1,00 L



Terrine "König" oval

Inhalt: 1,00 L

12 E



Terrine "Zylinderform"

Inhalt: 1,00 L

18 E





Topflapper- oder Zwiebelbehälter  
 Längendurchm. 18,5 cm  
 Höhe 10,5 cm 1.

2

E



Topflapper- oder Zwiebelbehälter  
 Längendurchm. 15 cm  
 Höhe 18,5 cm 2.

2

E



Toastständer.  
 Länge 19,7 cm  
 Breite 11,2 cm

32

E



Tortenplatte, eckig, mit Milflinien Nr. 1. all.  
 Länge 30 cm Höhe 4,5 cm 1 E  
 " 28 cm " 4,1 cm 2 E Höhe Breite 16.  
 " 26 cm " 4 cm 3 E

25



Tortenplatte, rund, ohne Fuß. all.  
 Durchmesser 36 cm 1 E Durchmesser 32 cm 3 E  
 " 34 cm 2 E " 30 cm 4 E  
 " 28 cm 5

26

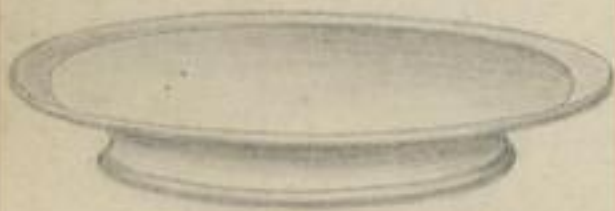

Tortenplatte, rund, niedriger Fuß all.  
 Durchmesser 37 cm Höhe 5,2 cm 1 E Durchmesser 31 cm Höhe 5 cm 3 E  
 " 34 cm " 5,4 cm 2 E " 29 cm " 4,6 cm 4 E

25

O



Tortenplatte, rund, hoher Fuß all.  
 Durchmesser 37 cm Höhe 13 cm 1 E Durchmesser 31 cm Höhe 11 cm 3 E  
 " 34 cm " 13 cm 2 E " 29 cm " 11 cm 4 E

25



Tortenplatte 12  
 Durchmesser 32,5 cm mit Griffen.



Artikel

Nr.

Bericht vom

Ab-  
gegossen

Regal

Portiersplatte mit Halsband und sehr feins.



Vingnappe	40 cm	1	Vingnappe	28 cm	7
"	38 cm	2	"	26 cm	8
"	36 cm	3	"	24 cm	9
"	34 cm	4	"	22 cm	10
"	32 cm	5	"	20 cm	11
"	30 cm	6			

Nr. 2-11 sind alle Köpfe.

Portiersplatte mit Halsband und niedriger feins.



Vingnappe	40 cm	1 E	Vingnappe	28 cm	7 E
"	38 cm	2 E	"	26 cm	8 E
"	36 cm	3 E	"	24 cm	9 E
"	34 cm	4 E	"	22 cm	10 E
"	32 cm	5 E	"	20 cm	11 E
"	30 cm	6 E			

23

Portiersplatte 15.



Vingnappe 34 cm mit Griffe.

132

E.

Portiersplatte 21

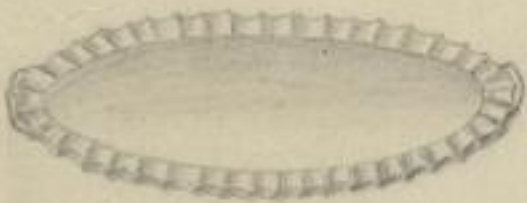

Vingnappe 36 cm mit Griffe

Portiersplatte 22



Vingnappe 38 cm mit Griffe

Portiersplatte 33









Vingnappe 34 cm mit Griffe. und 32 cm mit Griffe  
Nr. 33 Nr. 34

44

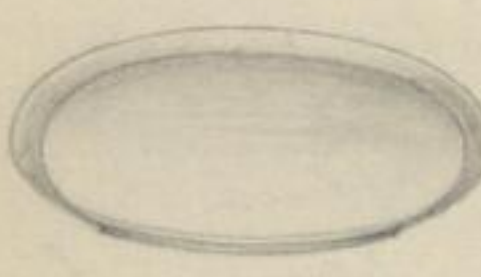
E

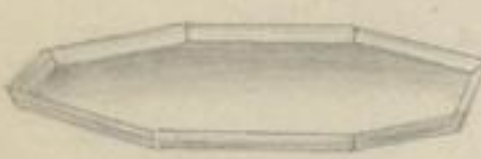
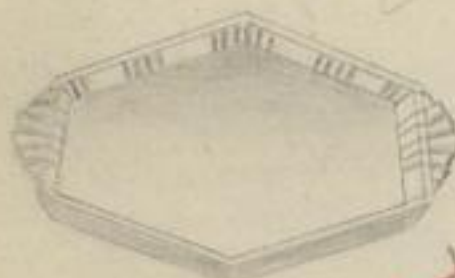
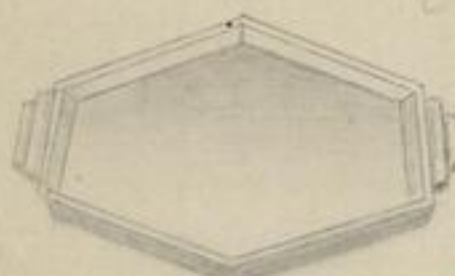
E



	Artikel	Nr.	Bericht vom	Abgegossen	Eingerichtet
	<u>Tortenplatte</u> Durchmesser 36 cm " 34 cm " 32 cm " 30 cm	0 1 1 2	über 3		
	<u>Tortenplatte</u> Durchmesser 30/34 cm mit Griffen	3			
	<u>Tortenplatte</u> Länge 32 cm Breite 16 cm	4	richtig	140	E
	<u>Tortenplatte</u> Durchmesser 34 cm	5	richtig	140	E
	<u>Tortenplatte</u> Durchmesser 34 cm	6	richtig	140	E
	<u>Tortenplatte</u> Durchmesser 30 cm	20/2		137	E
	<u>Tortenplatte</u> Durchmesser 30 cm	28	mit Griffen	137	E
	<u>Tortenplatte</u> Durchmesser 28 cm	30		20	E



Artikel

Nr.

Bericht vom

Ab-  
gegossen

R 6541

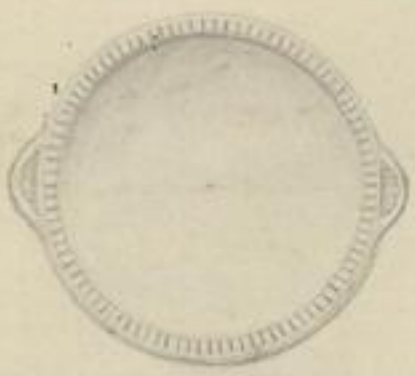

Tortentablets „Lotte“

Ringmaße 31/34 cm 0 mit Griffen  
 " 29/32 cm 1 " "  
 " 30 cm 2 ohne "

42

E

E

E

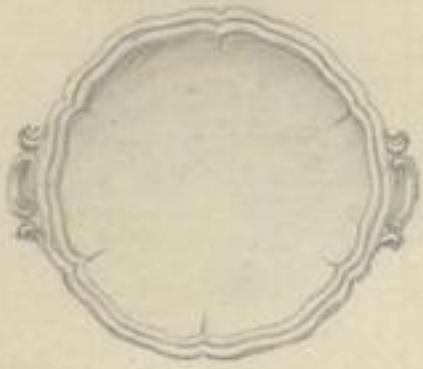

Tortentablets „Otto“

Ringmaße 31/34 cm 0 mit Griffen  
 " 29/32 cm 1 " "  
 " 30 cm 2 ohne "

43

E

E

E



Tortentrommel

13.

Ringmaße 34 cm  
 Höhe 4,5 cm

137

E



Tortentrommel

14.

Ringmaße 34 cm  
 Höhe 4,5 cm

137

E

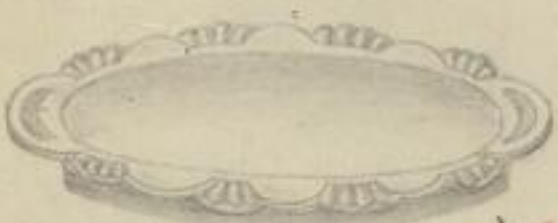

Tortentrommel

17

Ringmaße 34 cm  
 Höhe 3 cm

137

E



Tortentrommel

20

mit Griffen

Ringmaße 33 cm  
 Höhe 3 cm

137

E



Tortentrommel

23

ohne Griffen

Ringmaße 30 cm  
 Höhe 3 cm

137

E

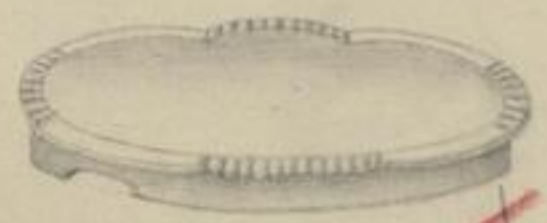

Tortentrommel





24

Ringmaße 30 cm  
 Höhe 3 cm

138

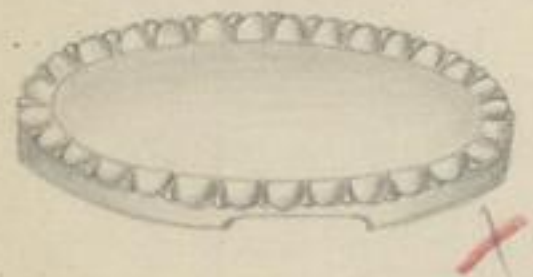
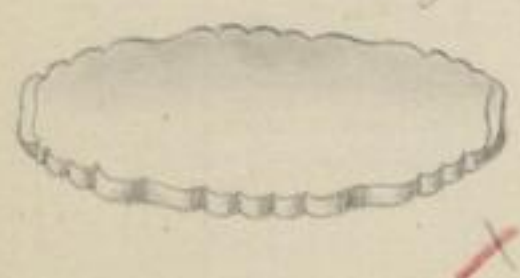
E

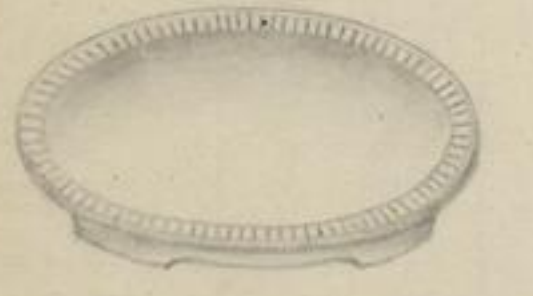
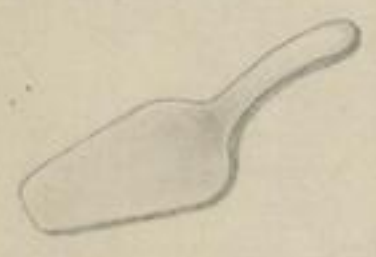

	Artikel	Nr.	Bericht vom	Abgegossen <i>Recol</i>	Ein-gerichtet
	<u>Tortentrommel</u> Umfangmesser 34cm Höhe 4,5cm	25.		137	E
	<u>Tortentrommel</u> Umfangmesser 30cm " "	27/ 1.	Höhe 1,8cm	138	E
	<u>Tortentrommel</u> Umfangmesser 32cm Höhe 1,8cm	31.		10	E
	<u>Tortentrommel "Otto"</u> Umfangmesser 32cm Höhe 3,5cm	32		101	E
	<u>Tortentrommel "Lotte"</u> Umfangmesser 32cm Höhe 3,5cm			<i>Kestage</i>	E
	<u>Tortheber</u>	1.		138	E
	<u>Tortheber</u> Länge 22,5cm	2		138	E
	<u>Tropfschale</u> Schale 21cm " 19,5cm	1 2	Untersseite "	20cm 162 19cm 162	E E



Artikel

Nr.

Bericht vom

Ab-  
gegossen



Tropfschale  
Längsmesser 21 cm  
Höhe 5,2 cm

3

162

E



Tropfschale  
Längsmesser 21 cm  
Höhe 5,2 cm

4

Untersputz 18 cm

162

E



Tropfschale  
Längsmesser 28 cm

402



Vorratsbüchse

1

Zugf. 1,10 L

E

"

2

" 0,96 L

E

"

3

" 0,38 L

E

"

4

" 0,25 L

E



Vorratsbüchse

10/

Zugf. 1,00 L

1

Zugf. 0,72 L

E

" 0,50 L

2

" 0,72 L

E



Verdunkelungsglocke

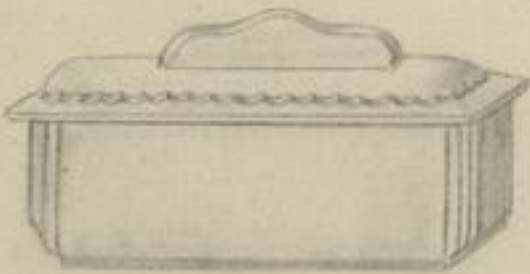

Vorratskasten

14

Länge 26 cm Breite 10,7 cm

Höhe 9,8 cm

10

E



Vase







3

Höhe 21 cm

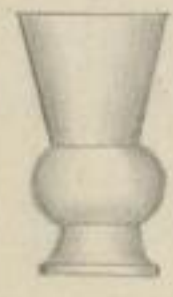
123

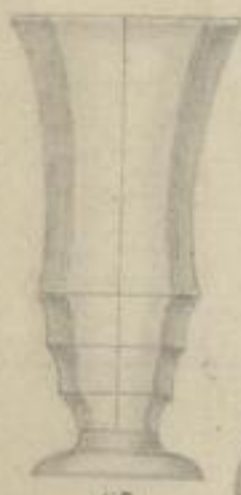
E



	Artikel	Nr.	Bericht vom	Abgegossen <i>Regal</i>	Eingerichtet
 <p>✓ ✗</p>	<p><u>Vase</u> Höhe 13,7 cm</p>	7.		125	E
 <p>✗</p>	<p><u>Vase</u> Höhe 13,7 cm</p>	8.		125	E
 <p>✓ ✗</p>	<p><u>Vase</u> Höhe 21,4 cm</p>	10.		127	E
 <p>✗</p>	<p><u>Vase</u> Höhe 20 cm</p>	11.		124	E
 <p>✓</p>	<p><u>Vase</u> Höhe 20 cm</p>	12		124	E
 <p>✗</p>	<p><u>Vase</u> Höhe 20 cm ?</p>	13		124	E
 <p>✓</p>	<p><u>Vase</u> Höhe 18 cm</p>	14		125	E
 <p>✓</p>	<p><u>Vase</u> Höhe 14 cm</p>	15		124	E



Artikel

Nr.

Bericht vom

Ab-  
gegossen  
*Regol*

Ein-  
gerichtet

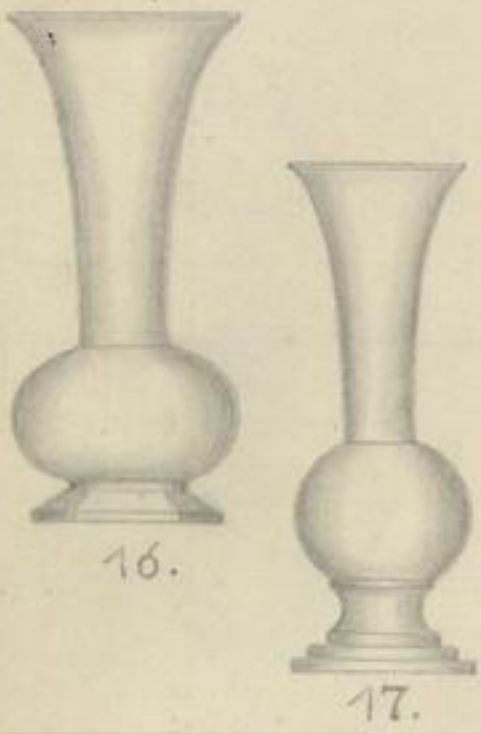

Vase

16

124

E

*höhn 24 cm*



Vase

18

124

E

*höhn 24 cm*



Vase

20

125

E

*höhn 24 cm*

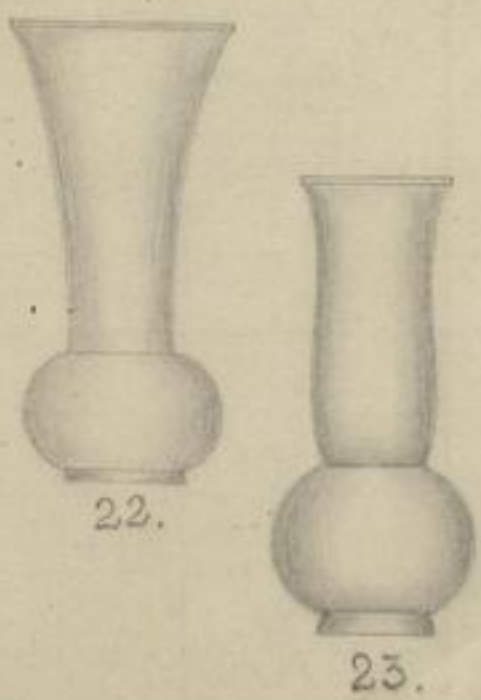

Vase

22

124

E

*höhn 20 cm*

Vase







23

125

E

*höhn 20 cm*

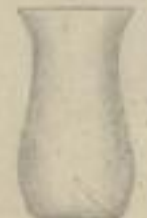

	Artikel	Nr.	Bericht vom	Abgegossen <i>Regal</i>	Eingerichtet
 <p>24.</p>	<p><u>Vase</u> Höhe 30 cm</p>	24		125	E
 <p>25</p>	<p><u>Vase</u> Höhe 20 cm</p>	25		125	E
	<p><u>Vase</u> Höhe 14 cm</p>	26		125	E
	<p><u>Vase</u> 16 cm</p>	30			
	<p><u>Vase</u> Höhe 13 cm</p>	32		125	E
	<p><u>Vase</u> Höhe 9 cm</p>	34		125	E
	<p><u>Vase</u> Höhe 9 cm</p>	35		125	E
	<p><u>Vase</u> Höhe 9 cm</p>	37		125	E



Artikel

Nr.

Bericht vom

Ab-  
gegossen

Ein-  
gerichtet



38

Vase

38

125

E

Stück 9cm



39

Vase

39

126

E

Stück 14cm



Vase

53

Stück 14cm

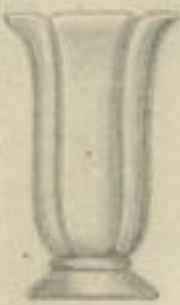

Vase

54

Stück 14cm  
" 12cm

4

5

127

E

127

E



Vase

56

Stück 14cm

138



Vase

57

Stück 16cm  
" 14cm

3

4

129

E



Vase

58

Stück 18cm  
" 16cm  
" 14cm

2

3

4

127

E



Vase









71

Stück 14cm

132

E



	Artikel	Nr.	Bericht vom	Abgegossen	Eingerichtet
	<p><u>Vase</u>            Nr. 2 Höhe 18cm            Nr. 3 " 10cm</p>	<p>66            E            E</p>	<p>Nr. 4 Höhe 14cm            Nr. 5 " 12cm            Nr. 6 " 10cm</p>	<p>Regal            127</p>	<p>E            E            E</p>
	<p><u>Vase</u>            Nr. 2 Höhe 18cm            Nr. 3 " 10cm</p>	<p>70            E            E</p>	<p>Nr. 4 Höhe 14cm            Nr. 5 " 12cm            Nr. 6 " 10cm</p>	<p>127</p>	<p>E            E            E</p>
	<p><u>Vase</u>            Nr. 2 Höhe 18cm            Nr. 3 " 10cm</p>	<p>72            E            E</p>	<p>Nr. 4 Höhe 14cm            Nr. 5 " 12cm            Nr. 6 " 10cm</p>	<p>127</p>	<p>E            E            E</p>
	<p><u>Vase</u>            Höhe 10cm</p>	<p>74</p>		<p>127</p>	<p>E</p>
	<p><u>Vase</u>            Höhe 12,6cm</p>	<p>76</p>		<p>127</p>	<p>E</p>
	<p><u>Vase</u>            Höhe 12,6cm</p>	<p>77</p>		<p>127</p>	<p>E</p>
	<p><u>Vase</u>            Höhe 12,6cm</p>	<p>78</p>		<p>127</p>	<p>E</p>
	<p><u>Vase</u>            Höhe 18cm</p>	<p>80</p>		<p>127</p>	<p>E</p>



Artikel

Nr.

Bericht vom

Ab-  
gegossen

Ein-  
gerichtet



81.

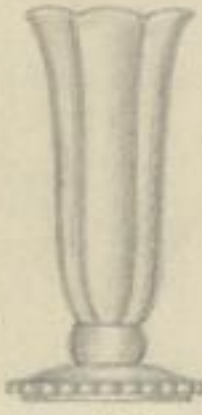

82.

Vase

81.

h<sub>ö</sub>he 18 cm

Schrank

E

Vase

82

h<sub>ö</sub>he 20 cm

Schrank

E



83.



94.

Vase

83

h<sub>ö</sub>he 20 cm

Schrank

E

Vase

94

h<sub>ö</sub>he 18 cm

Schrank

E

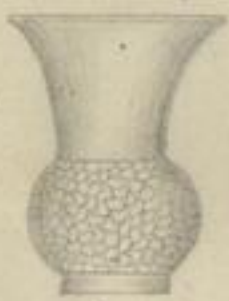

95.

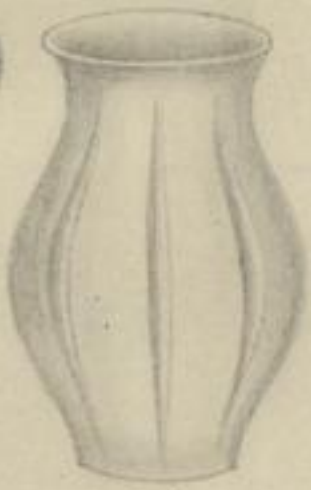

96

Vase

95

h<sub>ö</sub>he 16 cm

3

h<sub>ö</sub>he 13,8 cm

Schrank

E

h<sub>ö</sub>he 14 cm

4

h<sub>ö</sub>he 12 cm

E

Vase

96

Nr. 1 h<sub>ö</sub>he 20 cm - 14 cm

Nr. 3 h<sub>ö</sub>he 16 cm - 11 cm

Nr. 2 h<sub>ö</sub>he 18 cm - 12,5 cm

Nr. 4 h<sub>ö</sub>he 14 cm - 10 cm

Schrank

E



Vase

97

h<sub>ö</sub>he 9 cm

Schrank

E



Vase









98

h<sub>ö</sub>he 6 cm

Schrank

E



	Artikel	Nr.	Bericht vom	Abgegossen Regal	Ein- gerichtet
	<u>Vase</u> Züfn 6cm	99.		127	E
	<u>Vase</u> Züfn 6cm	100		127	E
	<u>Vase</u> Züfn 14cm	101		124	E
	<u>Vase</u> Züfn 14cm	102		126	E
	<u>Vase</u> Züfn 14cm	103		126	E
	<u>Vase</u> Züfn 14cm	104		126	E
	<u>Vase</u> "Lotte" Züfn 14cm			126	E
	<u>Vase</u> "Otto" Züfn 14cm			125	E



Artikel

Nr.

Bericht vom

Ab-  
gegossen  
*Regal*



Wurstkasten  
Länge 17,7cm  
Breite 9,6cm

1

Höhe 6,5cm  
Inhalt 1L

33

E

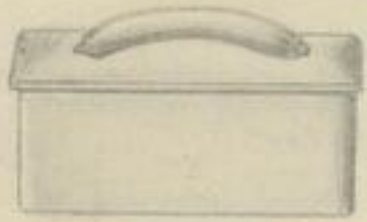

Wurstkasten  
Länge 17,7cm  
Breite 9,6cm

2

Höhe 6,5cm  
Inhalt 1L

33

E



Wurstdose  
Länge 19cm  
Breite 13cm

3

Höhe 8cm  
Inhalt 1,25L

1

E



Wurstdose  
Durchmesser 17cm  
Inhalt: 1,00L

4

Unterteil des Einlegefloriums Nr. 1/1.



Wurstkasten  
Länge 18,5cm  
Breite 12cm

27

Höhe 8,5cm  
Inhalt 1,25L

128

E



Wassereimer  
Längen: 18,5cm  
" 16,5cm  
" 14cm

208/

3

Höhe 14,5cm

159

E

4

" 12,7cm

159

E

5

" 11cm

159

E



Wassereimer  
Kunstst., gewirkt mit hoher Zierhöhe.

Durchmesser 27,5cm  
Höhe 27cm

1

Inhalt: 9 Liter

56

E

Durchmesser 25,5cm  
Höhe 24,5cm

2

Inhalt: 7 Liter

56

E





Wappereimer zylinderförmig  
mit fest u. flussver. Füllungen

Wappereimer 26cm 1. Füll: 9 Liter 56 E  
Füll 26cm

Wappereimer 25cm 2. Füll: 7 Liter 56 E  
Füll 24cm



Weinkrug

Füll: 3,00 L 1 72 E  
" 2,00 L 2 72 E  
" 1,50 L 3 72 E  
" 1,00 L 4 72 E  
" 0,75 L 5 72 E  
" 0,50 L 6 72 E



Waschkaraffe "Schweizer Form"

Füll 28,5cm 1 Füll: 3,50 L 10 E  
" 26cm 2 " 2,90 L 7 E  
" 23,5cm 3 " 2,00 L 7 E



Waschbecken mit Mandillenf.

Wappereimer 35cm 1 Füll 14cm 108 E  
" 32cm 2 " 11,5cm 109 E  
" 30cm 3 " 10,5cm 100 E



Becken mit flussver. Rand.

Wappereimer 40cm Füll 13,5cm 1 Füll 8,10L 64 E  
" 36cm " 12,5cm 2 " 5,60L 109 E  
" 34cm " 11,5cm 3 " 4,50L 108 E  
" 32cm " 11cm 4 " 3,70L 108 E



Waschbecken, oval

Wappereimer 39cm Füll 11cm 1 Füll: 6,00L 110 E  
" 34,5cm " 10cm 2 " 3,40L 110 E



Artikel

Nr.

Bericht vom

Abgegossen

Ein-gerichtet

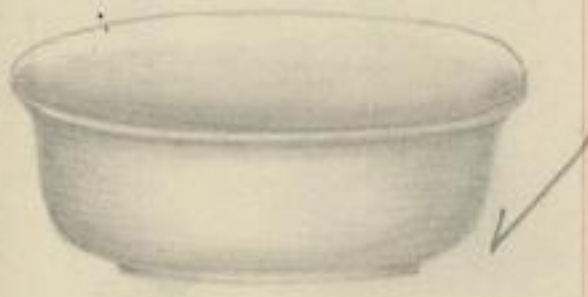

Waschbecken „Special“  
 Längsmesser 38cm 1a  
 " 36cm 2a  
 " 34cm 3a  
 " 32cm 4a

Gipsstube

102  
102  
102  
102

E  
E  
E  
E



Waschbecken „Laubkorn“ mit Lauf  
 Längsmesser 36cm

Gipsstube

E



Waschbecken „Wehlen“ mit Lauf  
 Längsmesser 36cm

21

E



Waschbecken „Burrkorn“ mit Lauf  
 Längsmesser 36cm

Gipsstube

E



Waschgeräth „Berra“  
 30cm

Becken

Formeng.

E  
E



Waschgeräth „Dorsten“  
 38cm I.  
 30cm II.

Becken

Formeng.

E



Waschgeräth „Stockholm“  
 30cm

Becken

Formeng.

E  
E









Waschgeräth „Walden“  
 30cm

Becken

Formeng.

E  
E

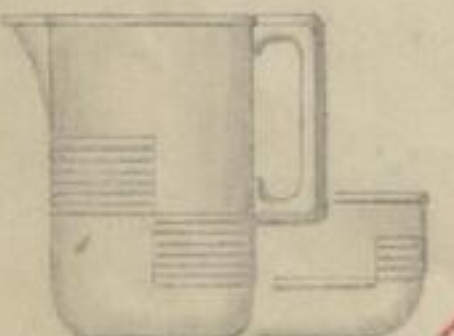

	Artikel	Nr.	Bericht vom	Abgegossen	Eingerichtet
	<p><u>Waschgarnitur</u> "<u>Exfurt</u>"                      oval                      30 cm</p>		<p>Becken</p>	<p>Formeng.</p>	<p>E</p>
	<p><u>Waschgarnitur</u> "<u>Bingen</u>"                      36 cm                      32 cm</p>	<p>I                      II.</p>	<p>zugull: 5,25 L</p>	<p>Becken Formeng.</p>	<p>E                      E                      E</p>
	<p><u>Waschgarnitur</u> "<u>Brüssel</u>"                      34 cm                      32 cm</p>	<p>I a                      II.</p>	<p>Becken</p>	<p>Formeng.</p>	<p>E                      E</p>
	<p><u>Waschgarnitur</u> "<u>Yema</u>"                      32 cm</p>		<p>Becken</p>	<p>106</p>	<p>E                      E</p>
	<p><u>Waschgarnitur</u> "<u>Nürnberg</u>"                      32 cm</p>		<p>Becken</p>	<p>200                      Formeng.</p>	<p>E                      E</p>
	<p><u>Waschgarnitur</u> "<u>Rheydt</u>"                      32 cm</p>		<p>Becken</p>	<p>gipst. u.                      Formeng.</p>	<p>E                      E</p>
	<p><u>Waschgarnitur</u> "<u>Kiel</u>"                      32 cm</p>		<p>Becken</p>	<p>Formeng.</p>	<p>E</p>
	<p><u>Waschgarnitur</u> "<u>Passau</u>"                      36 cm                      32 cm</p>	<p>I.                      II.</p>	<p>Becken</p>	<p>gipst. u.                      Formeng.</p>	<p>E                      E                      E</p>



Artikel

Nr.

Bericht vom

Ab-  
gegossen  
*Regal*

Ein-  
gerichtet



Wassergarnitur „Bronze“

32 cm

*Regal*  
*Formen 19*

E  
E



Obstschale  
35 cm Ø

429

E

*Dr.*



Obstschale  
36 cm Ø

430

E

*Dr.*



*Dr.*

Vase  
40 cm

105

E

105

*Dr.*



Vase  
32 cm

106

106



*Dr.*

Vase  
32 cm

107

E

107



*Dr.*

Vase  
30 cm

108

E

Jubiläum

mit und ohne Henkel

108

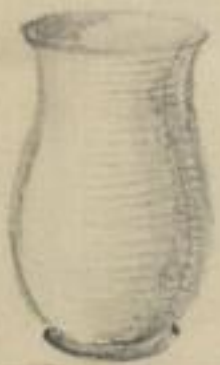

Vase  
24 cm

109

E

Jubiläum

Ø: 15,5 cm





Vase, gewillt 110  
Höhe: 32 cm  
Ø: 23,5 "



Vase, glatt 111  
Höhe: 22 cm  
Ø: 10 "



Vase, gewillt 112  
Höhe: 20 cm  
Ø: 12 "



Vase, glatt 113  
Höhe: 16 cm  
Ø: 9 "



Nr. 114  
Kaffeeanne "Inge" 10  
1 1/2 Ltr.



Teekanne "Inge" 1  
1 Ltr.



Kilffische "Inge" 1/5 0,27 Ltr.  
Zuckerbrot, "Inge" 0,40 "  
Zuckerbrot Tasse 103 / 107 0,22 " Tasse Inge neu No 107  
Kuchenteller 103 Ø 18,5 cm Niedrige Form.  
Marmeladenbrot "Inge" 0,40 Ltr.



Kuchenteller "Inge" 1  
28 cm Ø  
" " "Inge" 2  
19 cm Ø  
\* glanzglänzend Teller fl. 5



Artikel

Nr.

Bericht vom

Ab-  
gegossenEin-  
gerichtet

Butterdose „Ingen“  
19,5 x 15 mm  $\square$   
(Oberteil von Butterdose #5,  
dazu meine Knopf)



Butterdose „Ingen“ 1/2  
ø 30 mm  
ø 32 mm 1/2



Kaffee-Kanne „Ingen“ 0a  
1,25 Lt.



Kartoffelkasserolle „Ingen“  
Inhalt: 2,50 Lt.



Terrine „Ingen“  
Inhalt: 3,50 Lt.



Sauciere „Ingen“  
Inhalt: 0,40 Lt.



Salat „4 eckig“ „Ingen“  
ø 22,5 mm



Salat ründ „Ingen“  
ø 25,5 mm

42

42





Bratunteller „Inga“ oval

Nr 3 =  $\varnothing$  34 cm

„ 4 =  $\varnothing$  30 „

„ 5 =  $\varnothing$  27,5 „

„ 2 =  $\varnothing$  38, - „

Potatunteller rund 30 cm

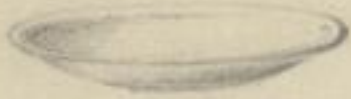

Brilagenplatte „Inga“

$\varnothing$  23,5 cm

M?

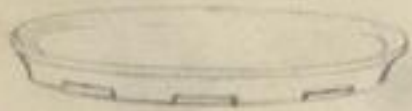

Tellerbaumwerk „Inga“ 32 cm  $\varnothing$

Teller „Inga“ 4 Stk in Pk.

„ „ 5 Stk

notwendig mit eingewickelter (siehe 2 in 5 Stk als Kistenball 2)



Milchkaffeebecher „Inga“

Nr 0 = 1  $\frac{1}{2}$  Liter  $\varnothing$  1  $\frac{1}{2}$  Liter

„ 1 = 1 „  $\varnothing$  1  $\frac{1}{2}$  Liter

„ 2 = 0,75 „

„ 3 = 0,50 „



Teller „Copiga“ mit Glanzrand  
# 4  $\frac{1}{4}$  H. rund flach (22 cm  $\varnothing$ )

(K. ?)



Vase, gewellt Nr 115

Höhe 16 cm



Vase, glatt Nr 116

Höhe 14 cm

aus Kupfer



Vase, gewellt Nr 117

Höhe 12 cm



Artikel

Nr.

Bericht vom

Ab-  
gegossenEin-  
gerichtet

Vase, gest  
Höhe 12 mm

118



Vase, gest  
Höhe 12 mm

119



Vase, gest  
Höhe 10 mm

120



Stumpf  
Höhe 12 mm

121



Stumpf  
Höhe 7 mm

122



Vase  
Höhe 50 mm

123



Sty-Bocher  
mit Behälter

124

auf Kaffe.



Bocher  
8 16 mm

125





Kanne 234 (Kantinguffas)  
Inhalt: 3 Ltr.



Kaffeebecher 234 (Inhalt 0,40 Ltr)  
Kaffeebecher 234 (Inhalt 0,26 Ltr)  
Unterplatte: Ø 15,5 cm



Tessier 234  
Inhalt: 5 Ltr.



Eßschüssel 234  
Inhalt: 1 Ltr.



Kaffeebecher 234  
Ø = 28,5 cm  
Inhalt: 2,65 Ltr (Kaffeebecher)

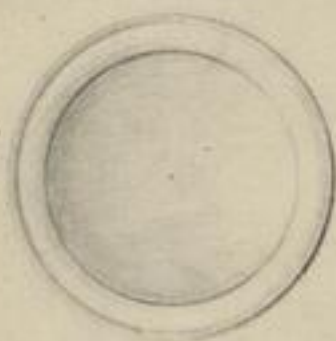

Teller 234 23 cm flach  
23 " tief.  
(4 1/2) 20 " flach



Kaffeebecher # 104  
Inhalt: 0,14 Ltr  
Unterplatte: Ø = 13,5 cm



Bierbecher u. Kallander No 126  
Inhalt: 0,25 Ltr.



Artikel

Nr.

Bericht vom

Ab-  
gegossen

Vase  
16 mm Höhe

127



Vase 22,5 Höhe 128/1  
20, - 12  
22,5 Höhe 13



Vase

129

16 mm Höhe



Eckbackdose 130  
15,5 x 18,5 x 6,8 Höhe

auf Prof.



Aschen

131

Ø 16 mm



Aschen

132

11,5 x 14,2



Schale 433  
breit gerillt  
Ø 35 mm

auf Prof.



Schale 434  
Ø 28 mm





große Vase  
4,5 cm Höhe 133



Blumenkübel (2. Protom.) 245/  
23,5 x 18,6 Höhe 1  
21,- x 16,6 Höhe 2  
19,5 x 14,5 Höhe 3  
16,5 x 13,5 Höhe 4



Blumenkübel (3. Größe) 246/  
(reliefiert) 3  
18,5 x 14,5 Höhe

Seriengeschirr „Margit“ No 134



Teekanne „Margit“ / 1  
Inh: 1 Ltr.



Kaffee-Kanne „Margit“ / 0  
Inh: 1,5 Ltr.

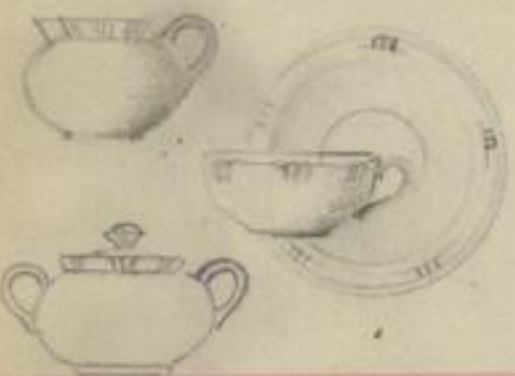
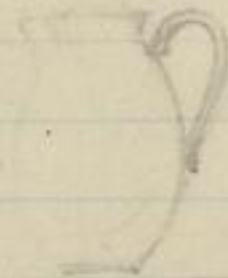

Milchfasser: Inh. 0,25 (0,28) Ltr. geäußert (Hohle Form) 135, 133  
Zuckerdose: Inh. 0,38 "  
Tasse No 105: Inh. 0,22 "  
Untertasse: Ø 15,5 cm



Kuchenteller: Ø 19 cm  
(zusätz. Teller: +5) Teller Napf 4 H. 2 fl. (23,5 cm)  
Kuchenteller # 1: Ø 28 cm 7 fl. 21 cm fl.  
Brotkorb: Durchmesser: 21 x 16 cm 5. 19. fl.  
(Höhe: 15 mit einem Knopf.) 6. 16. fl.



Brotkorb # 2 Ø 32 cm x 20 cm  
Salatschale (4 eckig) 22 cm Ø  
Tortentrommel: Ø 32 cm  
Salatbecken 20,25 cm



Artikel

Nr.

Bericht vom

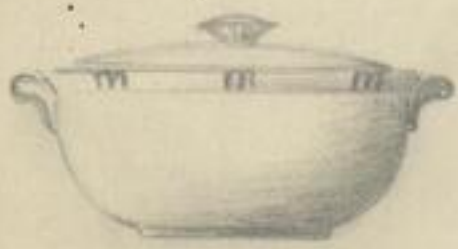
Ab-  
gegossen

Terrine: Inh. 3,50 Ltr



Kantofelnapf: Inh. 2,50 Ltr.

Souciere (rund) 0,45 Ltr.

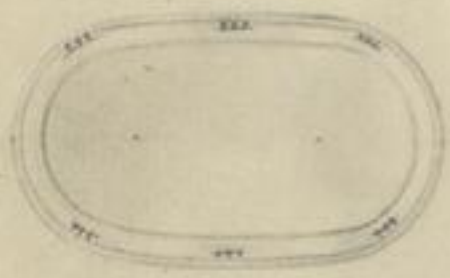
Beilageschale:  $\varnothing$  24,5 x 14,5Teller: 4 # 23 flaf, 4 1/2 flaf, 6 flaf  
23,5                      24,5                      19,-Bratunteller / 2 28 cm  $\varnothing$ / 3 34 "  $\varnothing$ Margit / 4 30 "  $\varnothing$ "Bratunteller, Margit" rund 30 cm  $\varnothing$ 

Milchküpfel / 0 1,50 Ltr

/ 0 1,25 "

Margit " / 1 1 - "

/ 2 0,75 "

/ 3 0,50 "



Tasse # 116 Inh: ca 0,16 Ltr.

(England Kaffee)

Mutatasse: 13,50



Waschgarnitur "Berlin"

Krug: Inh 4,65 Ltr.

Becken:  $\varnothing$  36 cm

Nachttopf: Inh. 2,5 Ltr.



Waschgarnitur "Riesa"

Krug: Inh. 3,50 Ltr

Becken:  $\varnothing$  32 cm

Nachttopf. 2,- Ltr.



Vase 135

Höhe 22 cm



## Artikel

Nr.

Bericht vom

Ab-  
gegossenEin-  
gerichtet

Vase 136  
Höhe 16 cm



Vase 137  
Höhe 14 cm



Vase 138  
Höhe 12 cm



Vase 139  
Höhe 10 cm



Vase 140  
Höhe 8 cm



Vase 141  
Höhe 7 cm



Blumentopf 142  
Höhe 28 cm



Blumentopf 143  
Höhe 14 cm



Blumentopf 144  
Höhe 18 cm



Schiffale 435  
35 cm ø



Artikel

Nr.

Bericht vom

Ab-  
gegossen

Tasse 108 (ausgedröckter Fuß)  
(Marsus)  
5,5 cm Höhe (UT. = 15 cm Ø)  
~~10 - "~~



Wandvase 145



Wandvase 146



Wandvase 147



Schale 436 35 cm Ø



Schale 437 35 cm Ø



Edelkose 3 cm Ø 148

Wafelkaffe



Frühstückstasse 149



Vase (15,5 cm Höhe) 150



Flusskubel 247/3

" - 248/3

248/3

247/3





Vase 151/4 17 1/2 cm Höhe



Vase 152 (grünlack)

18 cm Höhe



Dose mit 153  
17,5 cm 8,5 cm Höhe



Schale 25 cm 438  
(Form 437 klein)

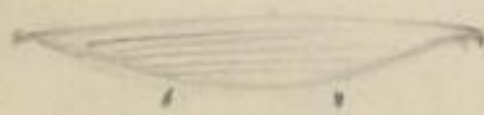

Schale 25 cm 439  
grünlack



Schale 30 cm 440



Tasse 110 (Belgien)



Sahnecompe 154  
(Dänemark)



Tasse 111 (Italien)  
(Mokkatasse 0,18 Lt.)



Tasse 112 (England)  
(porzellan) 0,18 Lt.

Tasse 113 (Caracas)

17,5/2

~ Inhalt 0,18 Lt.

" 114 (Mokkatasse) 0,18 Lt.

(Höhe 5,4 cm) 17,5/2



Artikel

Nr.

Bericht vom

Ab-  
gegossen

Daffgarmitz "Lübke" 32 an  
mit Nachtopf  
Kanne Inh: 3,80 Lt.



Daffgarmitz "Kamborg" 36 an (Grußtopf = 35 an e)  
mit Nachtopf.  
Kanne Inh:

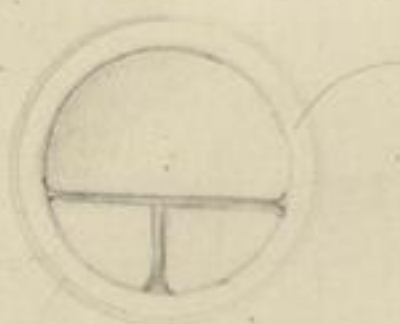

Messpfanne 155  
(27,5 an e)

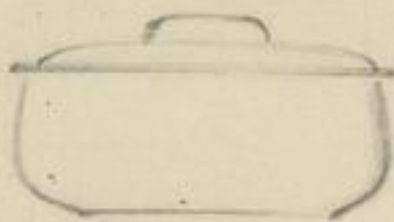

Fernspiegel 156/2  
Inh: 1,50 Lt.

Messger  (Bisph B)  
157.



Pasteteinwand 158



Kokao-Kanne 159  
1 1/2 Lt.  
mit Angußbeutel



Thermobehälter/Lumare 160



Künder - warmhalten 161



Bierdeckel 162



Vase 160cm H 163





Vase 16 cm Höhe 164



Vase 17 cm Höhe 165



Vase 12 cm Höhe 166



Vase 10 cm Höhe 167



168



169

Verbleiben Vasen 5 Stück 168

" " 5 Stück 169



Ashtray 10 bis 11 cm Ø über die Kanten geschnitten  
Nr. 170

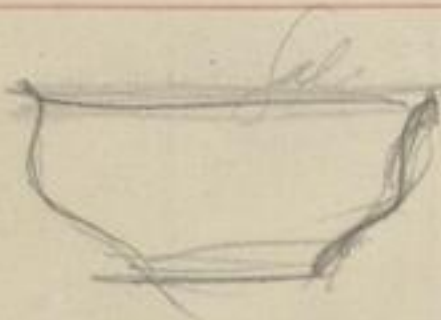

Plat glat 171

806026





Maßgenauke Gießes

172



Artikel

Nr.

Bericht vom

Ab-  
gegossen

Ein-  
gerichtet



Artikel

Nr.

Bericht vom

Ab-  
gegossen



Artikel

Nr.

Bericht vom

Ab-  
gegossen

Ein-  
gerichtet



Artikel

Nr.

Bericht vom

Ab-  
gegossen

Ein-  
gerichtet

T  
U  
V  
W  
X  
Y  
Z



Artikel

Nr.

Bericht vom

Ab-  
gegossen

Ein-  
gerichtet



Artikel

Nr.

Bericht vom

Ab-  
gegossen

Ein-  
gerichtet



Artikel

Nr.

Bericht vom

Ab-  
gegossen

Ein-  
gerichtet



t







A  
B



*[Faint, illegible handwriting on aged paper]*

*[Faint handwritten text, possibly a signature or date]*



Namen		<del>Wehnort</del>		Seite	Seite	Seite	Seite	Seite
Apfelschale "B" und "A"				3.				
" für Pfeife				4.				
Ausstellkasten viereckig Nr. 1 bis Nr. 20.				18.				
Ascher / Antikornen an Tisch 23.		Stempel Nr. 304.	58					
Ausstellkasten Nr. 19 25.		" Nr. 306.	58					
Apfelschale "V" 35.		" Nr. 234	59.					
" (Klingel) K 43.		Stufschmittplatte <sup>418.</sup>	58					
" " W" 53		Stufschmitteller <sup>419.</sup>	59.					
" " C" 19		Ascher (Sg) mit Tafel						
" " D" 19		und Ascher rund (Nr. 124)	179					
" " E" 19		Ascher 131 + 132	181					
" " G" 19								
" " H" 52								
" " F 2" 54								
" " K 2" 55								
" " L 2" 55								
" " M" 55								
" " M 2" 55								
" " M 3" 55								
" " N" 56								
" " P" 56								
" " Q" 56								
" " R" 56								
" " S" 56								
" " T" 56								
" " U" 56								
" " X" 56								
" " Y" 56								
" " Z" 57								
" Nr. 10/1-4. 57								
Tafelreiber. 57								
Ausstellkasten Nr. 21-25. 57								
Stempel Nr. 301 58								
" Nr. 303 58								



Namen		Wohnort	Seite	Seite	Seite	Seite	Seite	Seite
Bratenteller „F“		grünzyl. oval	6.					
" " "		rund	7.					
Bettpfanne, rund, mit Fankel		(Krankentisch)	8.					
Bratenteller, oval, spitz, glatt		in Kupf. u. flug.	9.					
" "		rund, glatt 1-4	10.					
Becher, fufsforn		mit Fankel 1 in 2.	17.					
Blumentopf Nr. 222	24.	Brotkorn	59.	Butterdose, fufsforn	77			
" " Nr. 223	24.	Bratenteller Heinz	59.	Becher rheinisch	77			
" - Einsatz Nr. 228-230	24.	Bratenteller Distel	60.	Bidet	77			
Bienenwecker	25.	Babybecken gel. mit Griff	60.	Bettpfanne in Kupf. in Fankel	77			
Becher, rümpf	27.	Bratenteller „Fest“	61.	Bartnapf rund	77			
Blumentopf Nr. 220	30.	Bratenteller „Fest“	61.	Backschüssel oval tief	77			
Butterkübelchen	33.	Butterdose „A“	61.	Bratenteller oval, Rudolf	78			
Bols ital. Nr. 0	33.	" "	61.	" "	Margot 78			
Butterdose B. u. D.	33.	" rümpf Nr. 1.	61.	" "	Otto 78			
Blumentopf Nr. 224	36.	" rümpf Nr. 3.	61.	" "	tief 78			
" Nr. 226	37.	" " Nr. 4a.	65.	Brotkorb Nr. 2. 3. 5.	78.			
" pulant Nr. 225.	38.	" " Nr. 5.	65.	" Nr. 6. 7. 8. 9. 10.	79			
Bierseidel, ungr. zirk	40.	" " Nr. 6.	67.	" Nr. 18. 20. 1.	79.			
Briefbeschwerer.	43.	" " „Otto“	69.	" oval „Lotte“	80			
Bratenteller gel. oval 3.	44.	" " „Otto“	69.	Blumentopf glatt	80			
Brotkorb Nr. 4.	48.	" rümpf „Lotte“	70.	" 201. 202.	80			
Blumenkübel Nr. 239	71.	Babyrapf	75.	" 208. 209. 210.	80			
Blumentopf Nr. 240	71.	Bratenteller ov. schräg	75.	" 213. 215. 221. 227.	81.			
" Nr. 241	71.	Backschüssel	75.	" 228. 229. 230. 231.	81			
" Nr. 242	71.	Brotplatten ungr. zirk	75.	" 232. 233. 234.	82			
Brotkorb Nr. 11	71.	" Linden in Zinn	75.	" 235. 236. 237.	82			
" Nr. 12	71.	" Emanuel in Kupf.	76.	" 238. 243. 244.	83			
Bpls. „Holland“	73.	Beilagechale „glatt“	76.	Blumenkasten verr.	83.			
Butternapf (Kul.) ov. 3.	58.	" Nr. 1. „Otto“ Heinz	76.	Blumentopf - latero. A, B.	83			
Bratenteller oval, Stuttg.	59.	Butterwanne rund.	76.	" " C. D.	84			
" glatt oval	59.	" oval.	76.	Blumentopf - Deckel	84			



B.C  
D

74  
77  
77  
77  
77  
77  
77  
78  
78  
78  
78  
78  
78  
79  
79  
80  
80  
80  
81  
81  
82  
82  
83  
83  
84  
84



1. ... ..  
 2. ... ..  
 3. ... ..  
 4. ... ..  
 5. ... ..  
 6. ... ..  
 7. ... ..  
 8. ... ..  
 9. ... ..  
 10. ... ..

1. ... ..  
 2. ... ..  
 3. ... ..  
 4. ... ..  
 5. ... ..  
 6. ... ..  
 7. ... ..  
 8. ... ..  
 9. ... ..  
 10. ... ..



Butterschale klein 84

Becher extra groß A 84

Butterschale 1. 70

Zinnschloß Handl. Dingen 177

Brotkorb Dingen 177

Brotkorb Dingen 3 + 400. 178

Zinnschloß Dingen 178

Brotkorb Dingen Handl. 178

Blumenkübel 245 + 246 182

Brotkorb, Handl. Dingen 182

Blumenkübel 142 184

" 143 184

" 144 184

Brotkorb Handl. Dingen 78

Grüssow

84

B.C  
D



C  
D

Namen			Wohnort		Seite	Seite	Seite	Seite	Seite	Seite	Seite
Dose	Nr. 18.	46.	Dose	Nr. 31	86						
"	Nr. 4	51.	"	Nr. 32	86						
"	Nr. 5	51.	"	Nr. 33	87						
"	Nr. 6.	51.	"	Nr. 34	87						
"	Nr. 7.	51.	"	Nr. 35	87						
"	Nr. 8	51.	"	Nr. 42	87						
"	Nr. 9	51.	"	Lottl	87						
"	Nr. 10.	51.	"	Otto	87						
"	Nr. 36.	72									
Deckelmappe		84									
Durchschlag auf Stahl		84									
Dose Nr. 1 (Gehäuse)		62									
"	Nr. 1.	85									
"	Nr. 12	62									
"	Nr. 10. (Gehäuse)	62									
"	Nr. 14	62									
"	Nr. 13	63									
"	Nr. 15	63									
"	Nr. 16	63									
"	Nr. 21.	67									
"	Nr. 17	66									
"	Nr. 2	85									
"	Nr. 3	85									
"	Nr. 11	85									
"	Nr. 19	85									
"	Nr. 22	85									
"	Nr. 23	85									
"	Nr. 24	86									
"	Nr. 26	86									
"	Nr. 27	86									
"	Nr. 28	86									
"	Nr. 29.	86									
"	Nr. 30	86									



E  
F





*[Faint handwritten text visible on the right edge of the page, likely bleed-through from the reverse side.]*



Namen		Wohnort	Seite	Seite	Seite	Seite	Seite	Seite	Seite
Entwicklungsschale	29								
Eiertopf	Nr. 1 49.								
"	Nr. 2. ○ 49.								
"	Nr. 3. ○ 49.								
Eierservice	4teilig 1. 53								
"	5teilig 2. 53								
"	6teilig 3. 53								
"	8teilig 4. 53								
Eierschüssel	52.								
Eierbecher u. <sup>Nr. 3.</sup> Salzwasser	72.								
Eisenschale	74.								
Einsatz f. Patentblumentopf	24.								
" " "	38.								
Eierbecher	Nr. 1 87								
"	Nr. 2 87								
Eierservice	Nr. 5 88								
"	Nr. 10. 88								
Eisermenge	Nr. 1 88								
Eispocher	88								
Eisplatte u. Brotkorb	5 88								
Eispumpe	8-4 88								
"	Decke Nr. 4 89.								
Eispigtrichter	89.								



E  
F



**E**  
**F**

Namen		Wohnort	Seite	Seite	Seite	Seite	Seite	Seite
Fisch-Sparkasse.	24.							
Fleischplatte N. 104/a	70							
Fischheber	89.							
Flasche, Hedwig	89.							
" "König" "	89.							
" "Cecilie" "	89.							
Weisbrotplatte N. 100.	89.							
" N. 101.	90.							
" N. 102	90.							
" mit Rillen	90.							
Fettöpfers, Gummi, Kupf. Zinn	90.							
" N. 3	90.							
" N. 4	90.							
Fruchtschale wieder gl.	90.							
" glatt hochfüß	91							
" P. gum. fuhr fuß	91							
" Feston " "	91							
" Amerika glatt	91							
" N. 107	91							
Fischspiel	91							



te

G  
H







Namen		Wohnort		Seite	Seite	Seite	Seite	Seite	Seite
Grab-Vase	Nr. 1	20	Gebäckkasten	Nr. 32.	93.				
"	"	Nr. 2.	20	"	"	33	93.		
"	"	Nr. 4.	20	"	"	34	93.		
Gebäckkasten	Nr. 9.	23.	"	"	"	35	93.		
Grab-Vase	Nr. 3/1 in 2.	24.	"	"	"	36	93.		
Gebäckkasten	Nr. 12.	25.	"	"	"	37	94.		
"	Nr. 11.	26.	"	"	"	41	94		
Grabvase	Nr. 12	28.	"	"	"	43	94		
Gebäckkasten	Nr. 14	31.	"	"	"	Lotte	94		
"	Nr. 13.	35.	"	"	"	Otto	94		
"	Nr. 16.	35.	Gewürztonne	"	"	Heinig	94		
"	Nr. 17	36.	"	"	"	Else	94		
"	Nr. 15.	36.	"	"	"	Cecilie	94.		
Grabvase	Nr. 4.	41.	"	"	"	konisch	95		
Gebäckkasten	Nr. 38	72	"	"	"	Tonnenform	95		
"	"	39	72	"	"	Gertrud	95		
"	"	40	72	Gewürzkasten	"	Alt	95		
"	"	19.	62.	"	"	Nr. 1.	95		
"	"	18.	67	"	"	Nr. 2	95		
"	"	20.	67.	"	"	Nr. 3.	95.		
"	"	4.	91	Gelée-Torte	"	Nr. 5.	95.		
"	"	6.	91	"	"	Nr. 6.	96		
"	"	7.	92.	"	"	Nr. 7.	96		
"	"	8.	92.	"	"	Nr. 8.	96		
"	"	10.	92.	"	"	Nr. 9.	96		
"	"	21	92.	Gewürzschüssel	"	Nr. 37.	67.		
"	"	23.	92.	"	"	Nr. 3.	67.		
"	"	25.	92.	Gelée-Torte	"	Nr. 11.	85.		
"	"	27.	92.	Gartenteller	"	12 cm	96.		
"	"	28.	92.	Gebäcktopf	"	130	181		
"	"	29.	93.	"	"	142 ~ 149	185		
"	"	30.	93						
"	"	31.	93						

G  
H



Namen		Seite.	Wohnort	Seite	Seite	Seite	Seite	Seite	Seite	Seite
	Heringskasten N. 6.	20.								
	Hyazinthenkopf	22.								
	Heringskasten N. 7 u. 7a.	26.								
	" N. 8 u. 8a	26.								
	" N. 9.	26.								
	" N. 10 u. 10a	26.								
	" mit Griff. N. 2. glatt.	26.								
	" gelbstein N. 1	96.								
	" gl. m. fipf " 2	96.								
	" mit fipf. " 3.	96.								
	" " 4.	97.								
	" " 11.	97.								
	" " 12.	97.								

G  
H



e

11  
12

J  
K



08  
#c&w... —————  
.....  
.....



Namen	Wehnert	Seite	Seite	Seite	Seite	Seite	Seite
Kaffeeteller, bogenförmig		4					
" " bogenförmig		4					
Kartoffelschalenbehälter, rund	Nr. 105.	13.					
" " Sackig	" 103.	13.					
Küchengerät "Lotte"		18.					
" " "Cecilie"		19.					
	Kröße						Seite
Kartoffelnapf, oval 1	109.	Kaffee-Kanne "Zug"		176			
" " "Feston" oval	109.	Küpfsteller " 1+2		176			
" " "Karl" "	110.	Kaffee-Kanne "Zug"		177			
" " "Hermann" "	110	Kartoffelnapf "Zug"		177			
Kaffeekanne "Olga"	110	Kaufmännischer 234		180			
" " "Dora"	110	Kaffee-Kanne & Küpfsteller 19		182			
" " "Edith"	110	eben "Kugeln"					
" " "Jutta"	110	Kartoffelnapf "Kugeln"		183			
" " "Eva"	110						
" " "Otto"	110.						
" " "Lotte"	111						
" " Nr. 6	46.						
" " Nr. 9	111						
" " Nr. 12	111						
" " Nr. 18	111						
" " Nr. 19	111						
" " Nr. 20	111						
Faktentopf Nr. 208 in 209	111						
" " Nr. 210 in 216	112						
" " Nr. 217, 218, 219.	112						
" " "Eisensatz (auf)"	112						
Küchenseite mit flachen Rand	112						
" " mit runden Rand (Führ.)	113						
" " "Sicherheits" T" (Zug)	113.						

J  
K



Namen		Wohnort		Seite	Seite	Seite	Seite	Seite	Seite
Kakaobüchse	Nr. 2 in 3	26	Kaffeebecher "Rio"	98	Korb	Zfuberkorb	Nr. 101	101	
Käseglocke	Nr. 1 in 2	28	" " " " R 3	98	"	"	" 102	102	
Kasernenmaß	Nr. 2 a in 3	28	" " " " R 4	98	Klosettbürstenhalter	Einmal		102	
Kuchenteller	Nr. 5	28	" " " " R 5-7	99	Klosettbürstenhalter			102	
Kaffeekanne "Edith"		29	" " " " R 8	99	Kasernenmaß	Nr. 1. 4. 5.		102	
" " "Brigitte" ○		35	" " " " R 9	99	Kanne	A. C.		102	
Kompott-Napf	14cm Durchmesser	36	" " " " mit feuerweib. Einb. 99	99	"	D. E.		103	
" " " " 15cm Durchmesser		37	Krankentasse	99	"	F.		103	
Kaffeekanne "Jutta"		38	Krankenmaß	99	"	G. H. L.		103	
Korb Nr. 113 ○		40	Kompottmaß	99	"	M. N. O.		103	
Kuchenteller "Brigitte"		43	Kuchenspächer	100	"	P. R. U.		104	
Krug keramisch / Porzellan		43	Kuchenteller 416/1-2	104	"	V. 13. 14.		104	
Kaffeekanne Nr. 6		46	" " " " Nr. 1	100	"	15. 16.		104	
Kumpfe "Lithuan" Nr. 2		46	" " " " 4	100	"	17. 21. 23. 24.		105	
Korb ○ Nr. 107		48	" " " " 400	100	"	25. 30. 31. 37.		105	
" ○ Nr. 108		48	" " " " 401	100	"	45.		105	
Kasernenmaß "jung"		48	" " " " 427 1/2	100	"	44. 50. 52. 56.		106	
Korb Nr. 109		49	" " " " "Lotte"	100	"	57. 58. 59. 60.		106	
" Nr. 110		49	" " " " "Otto"	100	"	61. 62. 63. 64.		107	
" Nr. 112		52	Königskuchenplatte 101/3a	101	"	65. 66. 67. 68.		107	
" Nr. 111		53	" " " " 103/2a	101	"	69. Otto, Lotte.		108	
Obertasse Bayern Nr. 44/3		72	Käsebol	101	Kartoffelmaß	glatt / Anzug		108	
Kaffeebecher keramisch		4	Kompottorte 100/1-2	101	"	"Belgien" und		108	
" " " " keramisch		4	" " " " 101/1-2	101	"	"P. yung" und		108	
Kochlöffel		97	Korb gestrichelt	101	"	"Karl" und		108	
Kaffeeplot		97	" " " " Tafel m. 3 <sup>er</sup> Sp. 106. 35.		"	"Hermann" und		108	
Kaffeetrichter		97	" " " " Nr. 114	68	"	mit Buchfantal		109	
Kaffeebecher glatt m. f.		97	" " " " 115	69	"	mit verschiedenen Fantal		109	
" " " keramisch" 98		98	" " " " 116	69	"	"Rudolf" und		109	
" " " keramisch" 98		98	" " " " 117	69	"	"Heinz" und		109	
" mit gerundeter Kante 98		98	" " " " 118	69	"	"Otto" und		109	
" glatt O. a. r. 98		98	" " " " 119	69	"	"Feston" und		109	
Krankenbecher "Lerch" 98		98	" " " " Tafelkorb " 100. 101.	101		festgestimmt durch J.			

J  
K



te

101.  
 102  
 102  
 102  
 102  
 102  
 103  
 14  
 103  
 103  
 104  
 104  
 104  
 105  
 105  
 67  
 106  
 106  
 107  
 107  
 108  
 108  
 108  
 108  
 108  
 108  
 109  
 109  
 109  
 109  
 109

... ..  
 ... ..  
 ... ..

L  
M



179

180

*[Faint handwritten text, possibly a signature or name]*



Namen	<del>Wohnort</del>		Seite	Seite	Seite	Seite	Seite	Seite
	Titel							
Milchtopf "Hedwig" 1-6	3		Lampenschirme					113
Milchplatte 16, 7er (Zugnummer, Linienzug)	13		Leuchter "A"					114
Milchtopf Nr. 32.	19		Limonadenservice					114
			Leuchte 121, 122					179
Milchtopf "Abrose" 74	Titel							
Milchtopf 503 "Jug" 178	178							
Milchtopf 503 "Jug" 176	176							
Sammleradresse "Jug" 776	776							
Milchtopf "Holland" 180	180							
Milchtopf 503 "Kug" 183	183							



Namen			Wohnort	Seite	Seite	Seite	Seite	Seite	Seite
Milchtopf	Nr. 34	21.	Milchtopf "Dorwig"	115					
"	Nr. 33	21.	" " "y"	115					
"	Nr. 35	23.	" "Tourenform"	115					
"	Nr. 36	23.	" "Otto"	115					
Milchgiesser	Nr. 7.1/5	30	" Nr. 11.	115					
"	"Opa" 1/3 = 5	30	" " 20.	116					
"	Nr. 28 1/2 = 5	30	" " 22.	116					
"	Nr. 8.	31.	" " 26.	116					
Milchtopf	Nr. 39	32.	" " 28.	116					
"	Nr. 38.	33.	" " 48.	116					
Milchgiesser	Brigitte's	35	" " 49	116					
Milchtopf	Kampf - Stempel	40.	" " 50.	116					
Milchgiesser	Nr. 6.	42.	" " 52.	116					
"	(Zuführung) 6.	45.	" " 53.	117					
Milchbecher	Zellwulst	50	" " 54.	117					
Nebel-schraufel		114	Milchgiesser "Dora"	117					
Milchtopf	"Morax"	74	" " "Jutta"	117					
Moraxkrug	mit Riefen	43	" Nr. 3	117					
Margarin-dose	mit Riefen	28.	" " 9.	117					
Moraxener-schüssel		114	" " 10.	66					
Moraxplatte	"A"	114	" " 12.	117					
"	"B"	114	" " 16.	117					
"	"C"	53	" " 17.	118.					
Milchbecher	"Holland"	114	" " 18.	118.					
"	"Haag"	114	" " 19.	118					
Milchtopf	Nr. 18	39	" " 20.	118					
"	" 27	39.	" " 21.	118					
"	" 42	64.	" " "Loh"	22.	118				
"	" 43	64	" " 28.	118.					
"	" 46	64	" " "Otto"	118.					
Moraxkrug		115							
Milchtopf-Deckel	Kampf	115							
Milchtopf	"Cecilie"	115							

L  
M



N  
0



*Pa  
Ch  
M*



Namen		Wohnort	Seite	Seite	Seite	Seite	Seite	Seite
Nadeltopf für Gulbin mit verzinsten Fankel			10.					
" für Gulbin			11.					
Nadeltuhleimer-Deckel 2.	41.	Nadeltopf N. 26	122					
Nadelrolle	119.							
Nadeltuhleimer - Ring	119.							
" - Winkel	119.							
Nadeltopf oval	119							
" kreisförmig	119							
" Nordform	119							
" Nordform mit 6 Fankel	119							
" glattgedreht	119							
" Deckel	120							
" N. 6	120							
" " 7	120							
" " 8	120							
" " 9	120							
" " 10	120							
" " 11	120							
" " 12	120							
" " 13	120							
" " 14	120							
" " 15	120							
" " 16	121							
" " 17	121							
" " 18	121							
" " 19	121							
" " 20	121							
" " 21	121							
" " 22	121							
" Kropfen	121							
" " 24	122							
" " 25	122							

N  
O



Cherei, zu Spießkumpen, italienisch

8.

N  
O

Obstschale Nr. 410	25.	Obstschale 425	124
Cherebols, ital. Nr. 4+	27.	" 426	124
Obstteller Nr. 410	28.	Obstservice 427	125
Obstschale Nr. 411	44.	Stupselmitteplatte 428	58
Cherebols ital. Nr. 2+	45.	Stupselmitteller 429	59
" " Nr. 1, 3, 5, 6+	46.	Obstschale 430	125
Obstservice Nr. 406 <sup>1-2</sup>	57.	" 431	125
Obstschale Nr. 2-3	29.	" 432	125
" " Nr. 2. <sup>1-2</sup>	122	Obstservice 436	125
Cherebolschüssel	122	" Otto	125
Obstservice 402	122	" Lotte	125
" 403	122	Obstschale R	125
" 404	123	Obstteller glatt Holz	126
" 405	123	" Kellern "	126
" 406	123	" Kalrif. "	126
" 407	123	Obstschale 429	175
" 408	123	" 430	175
" 410	28	" 433 + 434	181
" 411	44	" 435	184
" 413	123	" 436, 437	185
" schale 414	123		
" schale 415	66		
" 416	64		
" schale 417	64		
" schale 418	123		
" schale 419	124		
" schale 420	124		
" schale 421	124		
" 422	124		
" schale 423	124		
" schale 424	124		







*[Faint handwritten text on the right edge of the page]*



Namen		Wohnort	Seite	Seite	Seite	Seite	Seite	Seite
Prinzeltopf	42.	Pudding Hase lang	509	129				
Platte f. Pflanzschon, Jungh.	48.	" Pappelhase	510	129				
" von M. L. v. 3.	29.	Puddingsorte S. Liliy		126				
Pudding-service Nr. 507	39.	Prototensplatte 105/1.		126				
Pudering "Schmetterling"	47.	Persilbehälter	528	129				
" " Elefant	47.	Pudding Tablet		48				
" " Fruchtkorb	47.							
" " Ernte"	48.							
" O " Dampfer	49.							
" O " Kuppelstein	49.							
" " Segelboot	50.							
" " Max u. Moritz	51.							
" mit Zuckert " Fisch	52.							
" " " Morobu	52.							
" O " Windmühle	52.							
" " Markstück	48							
" Fischgrund lang	126							
" " " lang	126							
" " galbweiss	126							
" Fruchtbecken	127							
" Erdbeere od. 501	127							
" Ornament od. 500	127							
" Hase lang od. 502	127							
" " figurd 503	127							
" Moroschel 504	127							
" Fruchtkorb mit Zuck.	127							
" Ernte mit Zuckert	128							
" Moros, Moros mit Zuck.	128							
" Markstück mit Zuck.	128							
" Weinstraube mit Zuck.	128							
" Weinstraube	128							
" Melone	128							
" Ernte von 508	128							

P  
Q



N a m e n

W o h n o r t

Seite Seite Seite Seite Seite Seite Seite

P  
Q



Seite

R  
S



Handwritten notes in the upper left quadrant.

Handwritten mark or symbol in the center of the page.

Handwritten text in the lower left quadrant.

Handwritten text visible on the right edge of the page.







Namen		Wehnort		Seite	Seite	Seite	Seite	Seite	Seite
Reißschüssel, Killyunter Form				I.					
Schokolad. Kerne N. 37.	22.	Salatiere „Catalvals“	glatt	133	Serfgefäß	glatt	141		
Salatiere S.	24.	" Schale „Fruits“	glatt	133	" „P. und Feston“		141		
Spargelschale N. 2.	25.	" Catalvals	Rudolf	133	Serviettenhalter		141		
Schale mit Griff N. 106.	35.	" Schale „Fruits“	Rudolf	133	Sauciere „glatt“	„Feston“	142		
Salatschüssel „Killyunter“	38.	" S. O. „Heine“	4"	133	" „Hermann u. Karl“	„Otto“	142		
Serfgefäß-Deckel	41.	" Otto	vierseitig	133	" Heine „v. d. Tafel“		142		
Salatiere U.	41.	" Margot	oval	134	" für d. Tafel	„v. d. Tafel“	142		
Serfgefäß mit Griff	46.	" mit Griff	607	134	Schälenscherben	N. 104	142		
Salatiere Y	47.	" A	glatt, rund, tief	134	Schwammenschale		143		
Spargelschale N. 3	53.	" H	glatt	134	Seifenschale	glatt, rund 1	143		
Salatiere R	73.	" H	gerippt	134	" " " 2	143			
" „Rudolf“	73.	" C, D, E, H		135	" " " vierseitig	143			
" „Rolf“	74.	" N, U	Wappenform	136	" „grünlich, vierseitig“	143			
" „Goldite“	70.	" Heine	1-3	136	" N. 1 „Hottel“	143			
" „Morose“	74.	" Deckel		136	" N. 2 „Ulrich“	143			
" „Küchenschüssel“	609/2-7	" 204, 601, 602, 603,		137	" N. 3 „Pflanz“	144			
" „grünlich, vierseitig“	75.	" 604, 605, 606, 608		138	" N. 4	144			
" „N. 1-8.“	57	Suppen-schüssel „Heine 1“		139	Seifendose N. 2 „Köln“		144		
" glatt vierseitig	130	" Kasserolleform		139	" N. 3 „glatt ov.“	144			
" P gerippt vierseitig	131	Schwamm-Löffel		139	" II RGM	144			
" P " geschweifft	131	Suppen-Löffel		139	Seifenkasten	glatt, auf d. Tisch	144		
" Feston vierseitig	131	Saucen-Löffel		139	" mit Griffen auf d. Tisch	144			
" „No. rund“	131	Salats-Besteck	„H. 1“	139	" N. 3 mit Griffen	144			
" glatt oval	132	Salz- u. Pfeffernapf	glatt	141	Speisenkasten N. 1, 2, 3.	145			
" Feston oval	132	" " „Hilwig“		140	Sauciers		145		
" glatt (Pflanzform)	132	" " 3, 4, 5, 6, 7, 8,		140	Spargelschale N. 1, 4, 5, 6,	145			
" Schale glatt ov. 2	132	" " „Cecilia“		140	" N. 7, 8.	146			
" Ovid	132	Salz- u. Pfeffernapf	glatt	141	Spargelheber N. 2 u. 3.	146			
" P rund gerippt	132	" " „P. u. Feston“		141	Speiseteller 3 seitig.	146			
" Feston rund	132	Salznapf N. 3 (in Griffen)		141	Spucknapf	kräftig	146		
" Perhand	132	Serviettenhalter		141	„für d. Tafel“				

R  
S



ite

141  
 141  
 141  
 143  
 142  
 142  
 142  
 142  
 143  
 143  
 143  
 143  
 143  
 143  
 143  
 143  
 143  
 144  
 144  
 144  
 144  
 144  
 144  
 144  
 144  
 145  
 145  
 145  
 146  
 146  
 146  
 146

T  
 U



*[Faint, illegible handwritten text on aged paper]*

*[Faint, illegible handwritten text on the right edge of the page]*



Namen	Wehnert	Seite	Seite	Seite	Seite	Seite	Seite
Tassen Nr. 6. 2. 17. 10.		1.					
" Nr. 42. 4. 19. 15.		2.					
" "Köln" Nr. 11/1 u. 2.		3.					
Türkentapete, Mokka "grünlich u. gelb"		4.					
Tasse "Kiel" ohne Fankel		5.					
" "Stuttgart Nr. 1-0, 33 L. Fankel mit Zügel"		5.					
Teller "P" grünlich		7.					
Tasse "Genua" Nr. 7.		11.					
Teller "glatt"		12.					
" "Feston" stark		12.					
" "schwach"		13.					
Tortenplatte □ Nr. 2 mit abgerundeten Ecken		17.					
" " Nr. 1		16.					
" " Nr. 3		18.					

Teekanne Nr. 8	21.	Tasse "Kohlum"	45.	Teekanne Nr. 15. 16. 17. 18.	150
" Nr. 7.	22.	Tortentrommel, braun	46.	" Nr. 19. 20. 21. Lötze	150
Tablette, n. m. Stab. 33 mm	22.	Teekanne (siehe Nummer) Nr. 3.	47.	" "Olga" "Otto"	151.
Teller P. von Jellandungen.	27.	Tasse Nr. 29.	50.	Teewärmer Nr. 1. 2. 3.	151
" "Rio"	27.	" Nr. 31.	50.	" Nr. 4	65
" glatt von Jellandungen.	27.	" Nr. 10/2.	50.	" Nr. 5	64
Tesbüchse mit Zigarettenöffn.	29.	" (siehe) Nr. 64/4-4.	52.	" Nr. 6	69
" "breite Form.	29.	(siehe) Nr. 64/4-4.	52.	" Nr. 7	151
Tasse, grünlich Form	29.	Teller, "Caldite" glatt	54.	" Nr. 8.	151
Tasse "Brigitte"	35.	" " "Kiel"	54.	" Nr. 9	151
" " (steil)	36.	" " "Lied"	54.	" Nr. 10.	152
Teller mit Holzplatte	39.	Teekanne Nr. 11/1	70	" Nr. 11.	152
" " "Brigitte"	41.	Teller glatt ohne Fankel	72	" Nr. 20.	152
Torteneheber	42.	" "Margot"	54	" "Lotte"	152
Tabakdose	42.	" grünlich	75.	Teek.-Unterpetee, rund	152
" "	43.	Teekanne Nr. 1 u. 2.	70	" "unfertig"	152
Teller glatt 4. in fl. 2. Form	44.	" Nr. 4, 5, 6, 9, 149		" "1 und 2.	152
" "Kohlum"	45.	" Nr. 12, 13, 14, 149		" "3 und 4"	153

T  
U



Namen		Wohnort		Seite	Seite	Seite	Seite	Seite	Seite
Unterpeterer C/1	26	Teepieb	157	Tortentrömmel Nr. 25	162				
Untersee Zug 103	276	Tourne: Hedwig, Cecilie	157	"	Nr. 27	162			
		" Konisch, Kihindaf.	157	"	Nr. 31	162			
		Topschlappen Behälter 1 in 2.	158	"	" Otto	162			
		Trostständer	158	"	" Lotte	162			
		Tortensplatte eck. <sup>mit</sup> 1/2 in 1.	158	Tortenhöher	Nr. 1.	162			
Teek-Unterpeterer Otto	153	" rund oben Fuß	158	"	Nr. 2.	162			
" " Lotte	153	" rund mittig Fuß	158	Tropfkelch	Nr. 1	162			
Teigschüssel	153	" rund oben Fuß	158	"	Nr. 2	162			
Teller Boston	153	" Nr. 12.	158	"	Nr. 3	162			
" Kleeblatt	153	" m/Hub. od. oben Fuß	159	"	Nr. 4	162			
" konisch	154	" m/Hub. od. mitte Fuß	159	"	Nr. 402	162			
" Russenform	154	" Nr. 15.	159	Teekanne Zug		176			
" Helga	154	" Nr. 21.	159	Terrine Zug		177			
" Lotte	154	" Nr. 22	159	Teller "fopiga" 4 1/2 4 1/2		178			
" Holland	154	" Nr. 33	159	Tasse Zug 103		178			
" Impressit	154	" Nr. 34	159	Tasse 104 (Kleiderkoff)		180			
" Ahrenmuster	155	Tortentabletts <sup>0-2</sup> rund	160	Teekanne Hagit (Tortentrömmel)		182			
" Distel	155	" " 3	160	Tasse Hagit 105		182			
" Rudolf	155	" stäng 4	160	Terrine Hagit		183			
" Peatra tief	155	" stäng 5	160	Teller " 4 1/2, 6		183			
" Otto	155	" stäng 6	160	Tasse 106 (Kugeln)		183			
Terrine gleich rund	156	" Nr. 20 1/2	160	" 107 (Zug unid)		176			
" " Pyramide od.	156	" Nr. 28	160	" 108 (Marcus-Tasse)		185			
" Feston	156	" Nr. 30	160	109 (Obo unid) Tee					
" Karl od.	156	" Lotte	161	110		186			
" Hermann od.	156	" Otto	161	111 (Klo/Bokka 0,18)		186			
" 601 od.	156	Tortentrömmel Nr. 13	161	112 Marcus/Tasse 0,18		186			
" Heiner od.	156	" Nr. 14	161	113 Z. Camman		186			
" Otto od.	156	" Nr. 17	161	113/2 " 0,18					
" Feston ov.	157	" Nr. 20	161	114 Bokka 0,10 ganz		187			
" Hermann ov.	157	" Nr. 23	161	115 Tasse zum Servieren ganz Form					
" Karl ov.	157	" Nr. 24	161						

T  
U







*[Faint handwritten text]*



*[Faint handwritten text, possibly bleed-through from the reverse side]*

*[Faint handwritten text, possibly bleed-through from the reverse side]*

*[Faint handwritten text on the adjacent page]*



Namen

Wehnert

Seite Seite Seite Seite Seite Seite Seite

Wappenstein "Selt", Breslau "Tilsit", Königsberg" 14.  
 " " "Postock", Dresden", Golditz I. II. III. 15.  
 Weinkrug (Falt-Luchring) u. Luchring n. 16. 1. 31 17.  
 Wappenstein "Lübeck", Nürnberg, Bremer" 16.

Namen			Wehnert			Namen		
Vase	Nr. 44	31.	Vase	Nr. 14	164	Vase	Nr. 72	168
"	Nr. 42.	32.	"	Nr. 15	164	"	Nr. 74	168
"	Nr. 45.	32.	"	Nr. 16	165	"	Nr. 76	168
"	Nr. 43	34.	"	Nr. 17	165	"	Nr. 77	168
"	Nr. 47.	34.	"	Nr. 18	165	"	Nr. 78	168
"	Nr. 49.	34.	"	Nr. 19	165	"	Nr. 80	168
"	Nr. 46	37.	"	Nr. 20	165	"	Nr. 81	169
"	Nr. 50	37.	"	Nr. 21	165	"	Nr. 82	169
"	Nr. 48.	38.	"	Nr. 22	165	"	Nr. 83	169
"	Nr. 51.	50.	"	Nr. 23	165	"	Nr. 94	169
"	Nr. 52.	50.	"	Nr. 24	166	"	Nr. 95	169
Vorratsbüchsen 1-4		163	"	Nr. 25	166	"	Nr. 96	169
"	Nr. 10.	163	"	Nr. 26	166	"	Nr. 97	169
Verdunkelungsglocke		163	"	Nr. 30	166	"	Nr. 98	169
Vorratskasten Nr. 14		163	"	Nr. 32	166	"	Nr. 99	170
Vase	Nr. 4.	41.	"	Nr. 34	166	"	Nr. 100	170
"	Nr. 59.	60	"	Nr. 35	166	"	Nr. 101	170
"	Nr. 61	60.	"	Nr. 37	166	"	Nr. 102	170
"	Nr. 63	65	"	Nr. 38	167	"	Nr. 103	170
"	Nr. 64	65	"	Nr. 39	167	"	Nr. 104	170
"	Nr. 65	65	"	Nr. 53	167	" "Lotte"		170
"	Nr. 3	163	"	Nr. 54	167	" "Otto"		170
"	Nr. 7	164	"	Nr. 56	167	Vase 105, 106, 107		170
"	Nr. 8	164	"	Nr. 57	167	" 108, 109, 110,		175
"	Nr. 10	164	"	Nr. 58	167	111, 112, 115		176
"	Nr. 11	164	"	Nr. 66	168	115 bis 120 = 178 + 179		
"	Nr. 12	164	"	Nr. 70	168	127 - 129 130 = 181 + 182		
"	Nr. 13.	164	"	Nr. 71	167	135 - 141 = 183 + 184		

V  
W



Namen		Seite	Wohnort	Seite	Seite	Seite	Seite	Seite	Seite
Waschgerat	"Liquite"	20.	Waschbecken	172					
"	"Lorau"	21.	"	173					
"	"Lauban"	21.	" mit Luf Lauban	173					
"	"Lorsitz"	22.	" " " Wehlen	173					
"	"Guben"	22.	" " " Bunsau	173					
"	"Kittau"	23.	" " " Altpna	25					
"	"Forst"	23.	Waschgerat	" Bern "	173				
"	"Bunsau"	23.	"	" Dorsten "	173				
Wanddose	15cm hoch	36.	"	" Stockholm "	173				
"	21,5 "	36.	"	" Malmo "	173				
Waschgerat	"Garmisch"	36.	"	" Erfurt "	174				
"	"Nürnberg"	37.	"	" Bingen "	174				
"	"Greiz"	38.	"	" Brüssel "	174				
"	"Erfurt"	40.	"	" Jena "	174				
"	"Salzburg"	42.	"	" Nürnberg "	174				
"	"Hamburg"	43.	"	" Rheydt "	174				
"	"Krefeld"	44	"	" Kiel "	174				
Wurstkasten	Nr. 1.	171	"	" Passau "	174				
"	Nr. 2	171	"	" Berlin "	183				
Wurstdose	Nr. 3	171	"	" Riesa "	183				
"	Nr. 4	171	Bandschn	145, 146, 147	185				
Wurstkasten	Nr. 27.	171							
Wasserpumpen	St-3	102							
Waschgerat	"Henne"	55							
"	"Elberfeld"	55							
"	"Limbürg"	55							
Wandampel	208	171							
Wassereimer	"kürz"	171							
"	"zylinderförmig"	172							
Weierkrug	mit	172							
Waschgerat	"Henne"	172							
Waschbecken	mit	172							
"	"flusformig"	172							

V  
W



*Handwritten text at the top of the page, possibly a title or header.*

*Faint handwritten notes or markings on the right side of the page.*

*Faint handwritten notes or markings on the right side of the page.*

*Faint handwritten notes or markings on the right side of the page.*

*Faint handwritten notes or markings on the right side of the page.*

*Dark, illegible handwritten markings or scribbles in the lower middle section of the page.*

*Faint handwritten notes or markings on the right side of the page.*

X  
Z



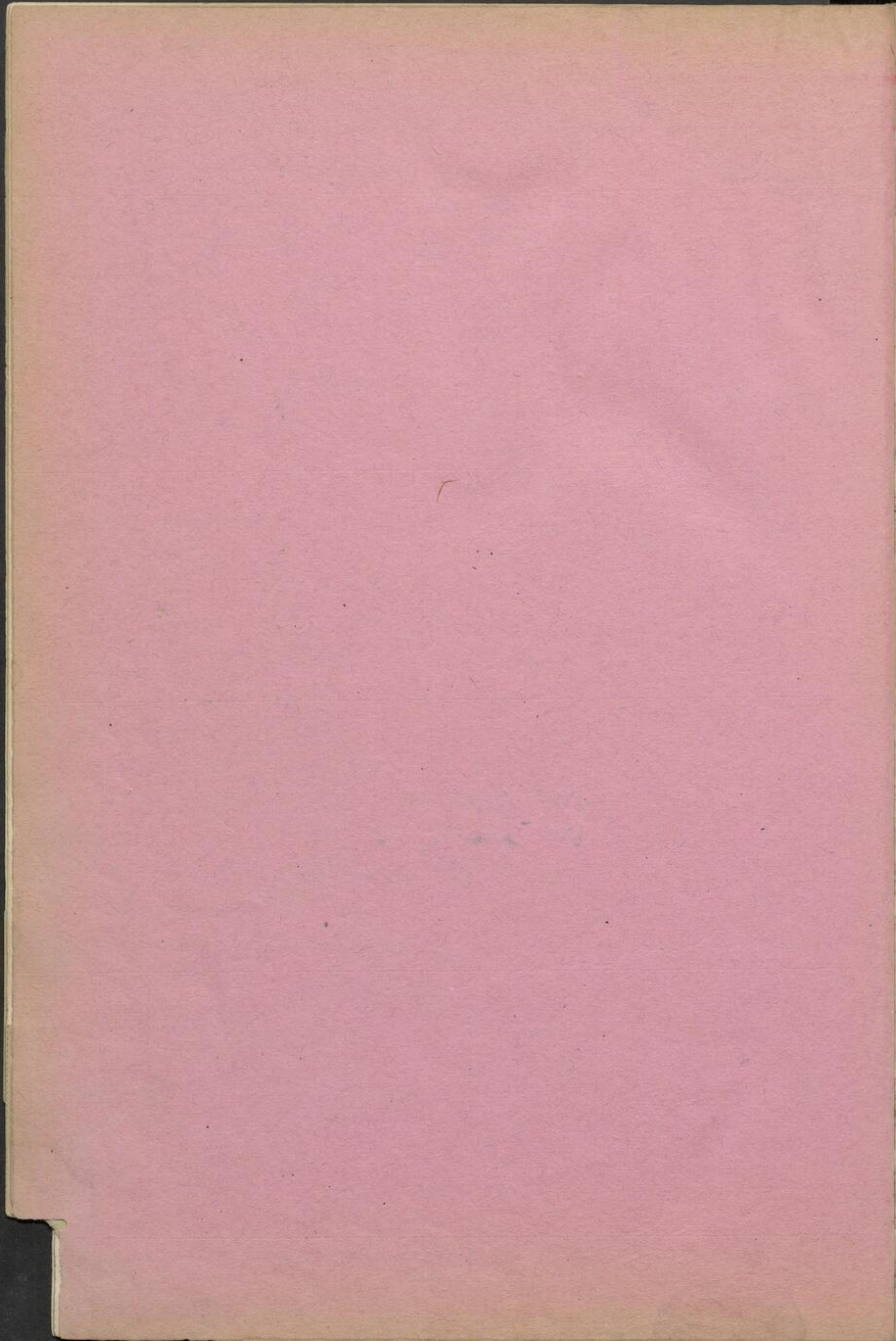



N a m e n

W o h n o r t

Seite Seite Seite Seite Seite Seite Seite

X  
Z



Namen		Wohnort	Seite	Seite	Seite	Seite	Seite	Seite
Zuckerschale	Nr. 23.							
Kalmbürstenkasten	2 28.							
"	1 29.							
Zuckerdose	Nr. 4. 30.							
"	"Olya" 30.							
"	Nr. 1. 30.							
"	Nr. 3. 31.							
"	Nr. 8. 31.							
Zigarettendose	32.							
Zuckerdose	"Brigitte" 35.							
"	Nr. 6. 42.							
Hüdnholzbehälter	(Kupfer) 44.							
Zuckerdose	(Zuführung) 6. 46.							
Zwiebelbehälter	1 u. 2. 158.							

X  
Z



te



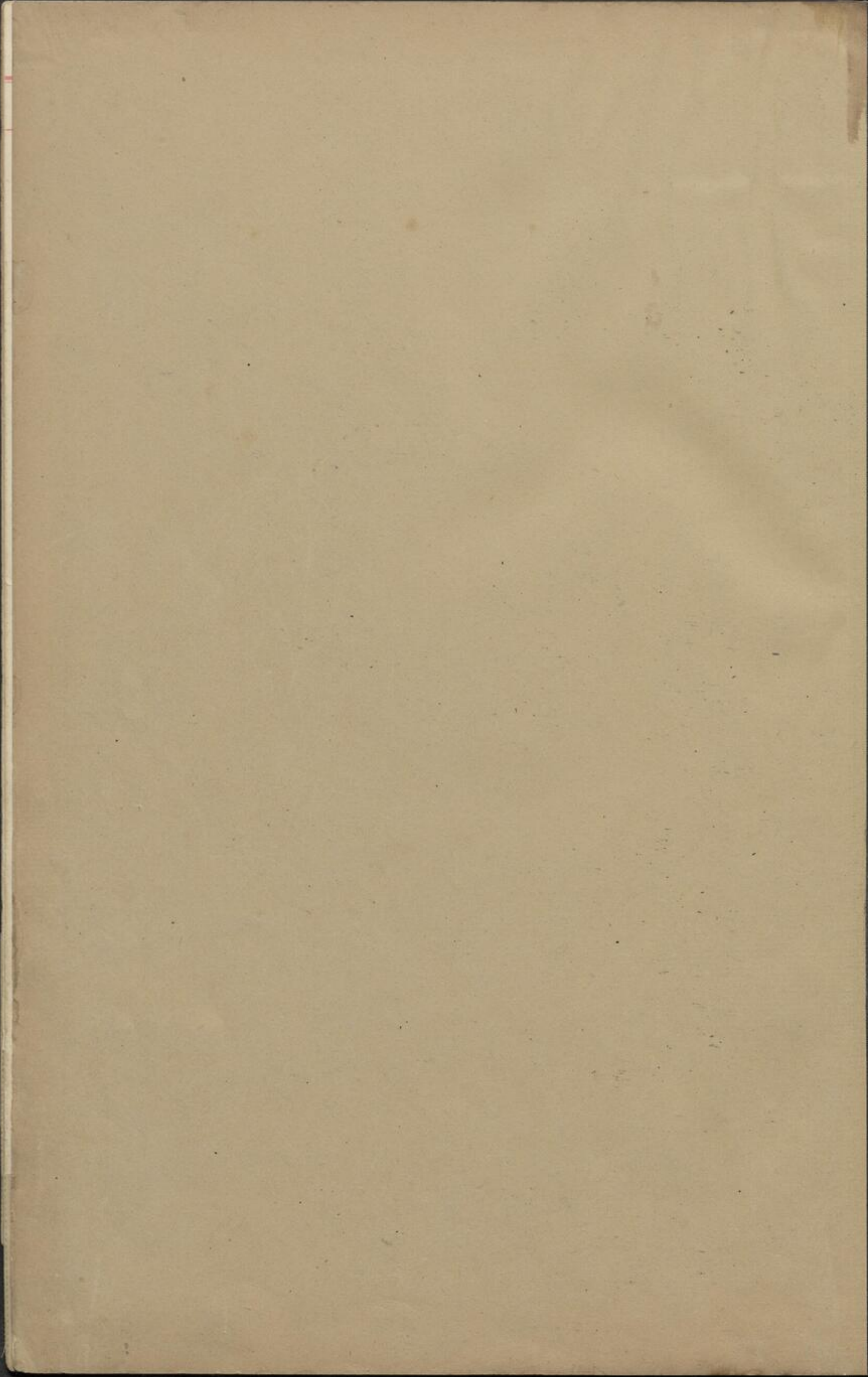



COL-IN-002245(1)



