

Der Rhythmus der Arbeit

Bild rechts:
Aus schwindelnder Höhe
läßt der Klang des Zuschlaghammers in gleich-
mäßigem Takt

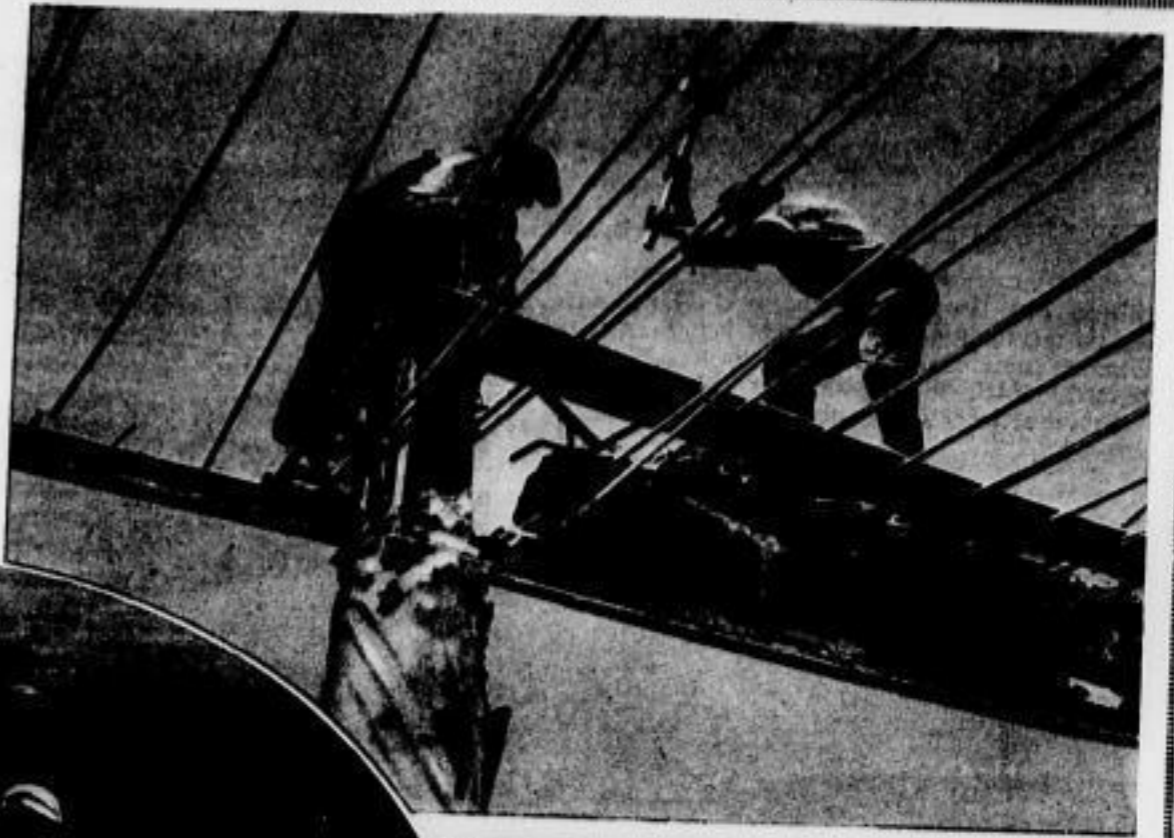

Mit Anspannung aller Kraft ist der wichtige Eisenträger an seinen Bestimmungsort
befördert

Bild rechts:
Die Spitzhacke reißt den Boden auf



Bild unten:
Das Chaos des Bauplatzes. Menschen und Pferde, die beiden Arbeitskameraden,
werken vereint in Sonne, Regen und Wind
Presse-Photo



9. Nebenst.
11. nordisch
richtung.