Musica
3029
Q. 2, 1+2

SLUB
Wir führen Wissen.
http://digital.slub-dresden.de/id496572288/1

SLUB
Wir führen Wissen.
http://digital.slub-dresden.de/id496572288/2

SLUB
Wir führen Wissen.
http://digital.slub-dresden.de/id496572288/3

B 676
Mus. 34

SLUB
Wir führen Wissen.
http://digital.slub-dresden.de/id496572288/4

SLUB
Wir führen Wissen.
http://digital.slub-dresden.de/id496572288/5

SLUB
Wir führen Wissen.
http://digital.slub-dresden.de/id496572288/6

CARL PHILIPP EMANUEL BACHS

CLAVIERSONATEN

MIT EINER

VIOLINE

UND EINEM

VIOLONCELL

ZUR BEGLEITUNG.

ERSTE SAMMLUNG.

LEIPZIG,
IM VERLAGE DES AUTORS.
1776.

Mus. 3029-Q-2,1

SLUB
Wir führen Wissen.
http://digital.slub-dresden.de/id496572288/8

Verzeichniß der Pränumeranten.

Seine Hochfürstliche Durchlaucht, der Fürst von Fürstenberg, Obrist Burggraf in Prag, auf 2 Exemplare.
Seine Hochfürstliche Durchlaucht, der Prinz Friedrich Franz von Mecklenburg Schwerin.
Ihre Hochfürstliche Durchlaucht, die Prinzeßinn Wilhelmine von Meinungen.

Madem. C. C. Abendroth, in Hamburg.
Madem. Ackermann, in Schwerin.
Herr Ahlers, Kaufmann in Hamburg.
Herr Alsen, in Copenhagen, auf 2 Exemplare.
Se. Excellenz Herr Geheime Rath von Alvensleben, in London.
Herr P. C. Ambronn, in Meinungen.
— Hofrath Arend, in Berlin.
— Averhoff und von Scheyen, in Hamburg, auf 2 Exemplare.
— Concertmeister Bach, in Bückeburg.
— Bach, Hofmahler in Meinungen.
Madem. Bacunin, in Petersburg.
Herr Bärbaum, in Berlin.
— Bagdanoff, in Petersburg.
— Bagdanowitz, in Petersburg.
— Bakunin, in Petersburg.
— Superintendent Ballhorn, in Hannover.
— Bang, in Copenhagen.
Madem. Bartels, in Hamburg.
Fräulein Bartolin, in Copenhagen.
Frau Gräfinn von Bassewitz, auf 2 Exemplare.
Herr J. G. Baum, Kaufmann in Hirschberg.
— Premierlieutenant von Baumgarten, in Breßlau.
— Becher, in Hamburg.
— Organist Beckmann, in Celle.
— Beer, Cantor in Löwenberg.
— Bellmann, in Leipzig.
— Etatsrath von Berger, in Copenhagen.
Madem. Bergholz, in Riga.
Madem. Berner, in Riga.
Herr Hauptmann Bertouch, in Copenhagen.
— Organist Bertram, in Hamburg, auf 5 Exemplare.
— Bertuch, Organist in Berlin.
Fräulein Beßel, in Copenhagen.
Herr Oberamtsregierungsrath Beyer, in Brieg, auf 2 Exemplare.
— Doctor Biedermann, in Leipzig.
Madam Bielsted, in Copenhagen.
Herr Etatsrath Binnemann, auf Gottorf.
— Rittmeister von Bismark, zu Schönhausen.
— D. Blumenbach, Professor und Aufseher des Cabinets in Göttingen.
— von Boinburg.

Madem. Borre, in Copenhagen.
Herr J. F. W. von Bose, aus Helbe.
— Major und Generaladjutant von Brackel, in Copenhagen.
— Brameyer, in Hamburg.
— Oberappellationssecretär Brandes, in Celle.
— Brandt, in Copenhagen.
Se. Excellenz Freyherr und Reichshofrath von Braun, in Wien, auf 3 Exemplare.
Herr C. G. Bredow, d. f. W. B. in Hirschberg.
— Kammerpräsident von Breitenbauch, in Minden.
— Breitkopf und Sohn, in Leipzig, auf 15 Exemplare.
— Justizrath Brighel, in Copenhagen.
— C. H. Brückner, Kaufmann in Greifenberg.
Fräulein von Budberg, aus Liefland.
Herr G. J. von Buddenbrok, in Göttingen.
— Eltester Bulmering, in Riga.
— Burkart, Cantor in Gotha.
Frau Hauptmänninn von Burkhagen, in Gardelegen.
Herr Burney, Doctor Musices in London, auf 12 Exemplare.
Seine Excellenz, der Herr Graf Bugvai, in Prag, auf 2 Exemplare.
Herr Kammerherr von Bylow, in Copenhagen.
— Präsident Clairmont, in Berlin.
— Generalmajor von Claßen, in Copenhagen.
Frau von Collenbach, in Wien.
Herr Assessor Conrad, in Breßlau.
Madam Cordes.
Herr Kammermusikus Cramer, in Gotha.
— Professor Cramer, in Kiel, auf 2 Exemplare.
— Archidiaconus Credner, in Gotha.
— Pater Croidlo, ein Petriner in Prag.
— Doctor F. L. C. Crapp, Subphysicus in Hamburg, auf 2 Exemplare.
— Dämen, in Copenhagen, auf 2 Exemplare.
— J. D. Danneil, in Salzwedel.
Fräulein von Dehn, in Schleswig.
Herr Kriegesrath Dieterich, in Berlin.
Seine Excellenz, der Herr Baron von Dittmar, in Wien, auf 12 Exemplare.
Herr Otto von Döhren, Kaufmann in Hamburg.
— Postsecretär Donath, in Anklam.
Frau von Dorn, in Wien.
Frau von Drostig, in Wien.
Herr E. W. Dürfelt, in Göttingen.

Herr Duscheck, Musikus in Prag.
— Dyck, Buchhändler in Leipzig.
— Ebel, in Riga.
— Magister Ebeling, in Hamburg.
— Ebeling, Organist in Aarhaus, auf 3 Exemplare.
— Eberti, in Berlin.
— Eichstädt, in Danzig, auf 16 Exemplare.
Madem. Ephraim, in Berlin.
Herr Erichsen, in Copenhagen.
— C. G. Ermrich, Kaufmann in Hirschberg.
— J. A. Ernst, Organist zu St. Michael in Lüneburg, auf 2 Exemplare.
Frau Baronin von Espagnac, in Paris, auf 2 Exemplare.
Herr Estrup, in Copenhagen.
— Ewers, Conditor auf Gottorf.
Madem. Famingin, in Petersburg, auf 2 Exemplare.
Herr H. W. Fehr, Schreib- und Rechenmeister in Hadersleben.
— Organist Fehre, in Mietau, auf 2 Exemplare.
— Organist Fehre, in Riga, auf 2 Exemplare.
— Advocat Findeisen, in Itzehoe.
— Fischer, in Copenhagen.
— Fleischer, Organist in Braunschweig, auf 11 Exemplare.
Mad. Flies, in Berlin, auf 2 Exemplare.
Herr Flörke, Buchhändler in Danzig, auf 2 Exemplare.
— Forkel, Candidat und Musikus in Göttingen, auf 12 Exemplare.
— Syndicus Frank, in Kiel.
Fräulein von Frankenberg, in Gotha.
Herr Kammerrath Frelsen, in Copenhagen.
— Regimentsquartiermeister Frese, in Preußl. Diensten.
— Friderici, in Gera, auf 7 Exemplare.
— Friede, Studiosus in Breßlau.
— Fuchs, in Berlin.
— Führsen, in Schleswig, d. sch. W. B.
— Secretär Gähler, in Altona.
— Baron von Gärtner, in Wien, auf 2 Exemplare.
Madem. J. E. Gauppin, in Hirschberg.
Herr Cantor Gebauer, in Landshut, auf 6 Exemplare.
— von Gerstenberg, in Lübeck.
— Subconrector Geyer, in Stadthagen, auf 2 Exemplare.
— C. G. Glauer, d. sch. W. B. in Hirschberg.
— Capellmeister Graaf, im Haag, auf 12 Exemplare.
— Grätz.
— J. M. Gretz, in Manheim.
— Regierungsrath Grey, in Minden.
— Fabricant Griechwitz, in Neumark.
— Kammerherr von Grote, in Celle.
— Commandeur Grothschilling, in Copenhagen.
Madem. Haas, in Berlin.
Herr Cantor Hänisch, in Wüste Griesdorf.
— Postsecretär Hahn, in Breßlau.
Herr von Hahn, auf Neuhaus.
— Hahn, in Schleßwig, auf 2 Exemplare.
— F. Hamm.
— Auditeur Hanisch, in Graudenz.
— Postsecretär Hansemann, in Celle.
Frau Justizräthinn Hansen, in Copenhagen.
Fräulein Harboe, in Copenhagen.
Madem. Hardingen, in Harburg.
Herr Organist Hartmann, in Hamburg.
Fräulein Hartwiß, in Liefland.
Herr Haß, in Copenhagen.
— J. D. Haßing, in Copenhagen.
— von Haven, in Kiel.
— Heidner, in Copenhagen.
— Consistorialrath Hein, in Meinungen.
— Advocat Hein, in Breßlau.
— D. Heinze, in Oldenburg, auf 2 Exemplare.
— Heinze von Gnadenfrey.
— Heldmund, in Copenhagen, auf 4 Exemplare.
— J. C. W. Hennemann, in Göttingen.
— J. D. Hensel, d. sch. W. B. in Hirschberg.
— Hering, Musikus in Berlin.
— Pastor Hermes, in Breßlau, auf 2 Exemplare.
— Reichshofrath von Heß, in Wien, auf 6. Exemplare.
Madame M. M. E. Heßin, in Hirschberg.
Herr Organist Hiltner, in Breßlau.
— Professor Hoerschelmann, in Reval.
— P. Hofmann, Kreuzherr vom rothen Kreuz in Prag.
— Oberorganist Hofmann, in Breßlau, auf 5 Exemplare.
— Holm, in Copenhagen.
Frau Gräfinn von Holstein, in Copenhagen.
Herr Musikdirector Homilius, in Dreßden.
— Kammermusikus Horn, in Dreßden, auf 17 Exemplare.
— Peter Horrebow, in Copenhagen.
— Hunger, Cantor in Dreßden.
— J. C. Jähne, Inspector der Herrschaften Meffersdorf.
— Doctor Jansen, in Copenhagen.
— Cornet von Ingersleben, in Preußl. Diensten.
— Rathssyndicus Jonä, in Hirschberg.
— Secretär Jordening, in Copenhagen.
Madem. Vögel Itzig, in Berlin.
Madem. Zipper Itzig, in Berlin.
Fräulein von Kaas, in Copenhagen.
Madem. Kamenskaja, in Petersburg, auf 3 Exemplare.
Herr Kannengießer, Kammermusikus in Berlin.
— Stadtmusikus Katzky, in Mietau.
— Kayser, Musikus in Zürch, auf 4 Exemplare.
— Organist Kellner, in Gotha.
— von Keßler, in Wien.

Herr

Herr Kinner, in Rostock, auf 2 Exemplare.
— Klattenhof, in Copenhagen, auf 2 Exemplare.
— Klime, in Copenhagen.
— Klinge, Hofschreiber auf Gottorf.
— Geheime Canzeleysecretär Klockenbrinck, in Hannover.
Fräulein von Kloppmann, in Curland.
Herr J. G. Kluge, Kaufmann in Greifenberg.
— A. G. von Klugen, in Göttingen.
— Knobloch, in Reval.
— Kaufmann Knoll, in Breßlau.
— König, in Copenhagen.
— Kondoydy, in Petersburg.
— J. G. Korb, Einnehmer in Berthelsdorf.
— Magnus Kraft, in Copenhagen.
Madem. Kratzenstein, in Copenhagen.
Herr Stadtmusikus Krause, in Grünberg.
— Kaufmann Kriegelstein, in Breßlau.
— Krumpe, Gräfl. Solmischer Rath in Wehrau.
— Organist Kuhn, in Hirschberg.
— Kammersecretär Läckerhardt, in Marienwerder.
— Larsen, in Copenhagen.
— Laurent, in Copenhagen.
— Secretär Lavâtz, in Copenhagen.
— Lehmann, in Berlin.
— Leister, in Hamburg, auf 2 Exemplare.
— Oberhauptmann von Lenthe, in Celle.
— Lieberkühn, Studiosus in Leipzig, auf 2 Exemplare.
— Lieman, in Petersburg.
— J. C. Leder, in Göttingen, auf 2 Exemplare.
Madem. Löpern, in Schwerin.
Herr Loscheck, in Prag.
— Lübbing, Musikus in Hamburg.
— Organist Lüdicke, in Danzig, auf 16 Exemplare.
Fräulein Lütken, in Copenhagen.
Herr von Lvoff, in Petersburg.
— Lytzen, in Copenhagen.
Madem. Maanken, in Schwerin.
Herr W. Magelsen, Kaufmann in Hamburg.
— Hoffiscal Malchow, in Stendal.
— Hoffiscal Manecke, in Stendal.
— Kriegesrath Marpurg, in Berlin.
— C. H. Martens, Kaufmann in Hirschberg.
— Martini, Hofadvocat in Coburg.
Madem. Mayer, in Berlin.
Herr Mayer, in Berlin.
— M. J. F. Mayer, in Göttingen.
Fräulein von Medem, in Curland, auf 2 Exemplare.
Herr G. J. F. Meister, in Göttingen.
— Mellendorf, Kaufmann in Breßlau.

Frau Legationsräthinn von Mengden, aus Liefland.
Herr Graf von Mengden, aus Liefland.
— C. G. Menzel, Herr von Lommitz.
— Mettig, Stud. Theol.
— Landschaftssyndicus Meyer, in Hannover.
— Meyer, Stud. in Leipzig.
— Meyer, Thurmmann in Hamburg.
— Cornet von Möllendorf, in Preußl. Diensten.
Madem. Möller, in Riga.
Herr Möller, in Petersburg.
— Moll, in Hamburg.
— Moritz, in Hamburg.
— Consistorialsecretär Müller, in Hannover.
— Müller, in Kiel.
— Oberst und Landrath von Münchhausen, in Rinteln.
— Doctor Münter, in Copenhagen.
— Doctor D. Mumsen, in Hamburg.
Mad. Musted, in Copenhagen.
Herr Nariskim, in Petersburg, auf 6 Exemplare.
— Conferenzrath Nielsen, in Copenhagen.
— Professor Nelting, in Hamburg.
— Secretär Noodt, in Copenhagen.
Madem. Noor, in Copenhagen.
Herr Legationssecretär Nottbeck, in Mietau.
Madem. Ch. Nußbaum, in Ludewigslust.
Herr Ostermeyer, Cantor in Breßlau.
— Kammercalculator Otto, in Breßlau.
— Palcha, in Petersburg, auf 4 Exemplare.
— Palle, in Copenhagen.
Madem. Paris, in Bourdeaux.
Madem. Paulsen, in Copenhagen.
Herr Pent, in Petersburg, auf 2 Exemplare.
— Petersen, Musikus in Schleswig.
— Pett, in Copenhagen, auf 3 Exemplare.
Fräulein Pipern, in Schleswig.
Herr Auditor Pischel, in Breßlau.
— Kammerjunker von Pleß, in Schwerin.
— Capitain von Ponikau, in Großenhayn.
— Professor Preisler, in Copenhagen.
— Hofmusikus C. Preuß, in Hannover.
— Prinz, Organist in Breßlau, auf 9 Exemplare.
— Regierungsbürgemeister Ratherd, in Minden.
— G. D. Baron von Rehbinder, in Göttingen.
Madem. Reimann, in Riga.
Madem. Renpfüer, in Berlin.
Madam Rist, in Niendorf.
Herr Organist Rist, in Hamburg.
— Carl Ludwig Rösch, in Herrnhuth.
— Röse, Basse und Compagnie, in Iserloh.

Madem.

Madem. Rohes, in Harburg.
Herr J. J. Rolfen, in Göttingen.
Fräulein von Rüchel, in Stendal.
Herr Chr. Ryberg, in Copenhagen.
Fräulein von Schack, in Celle.
Herr Schadorf, in Stendal.
Herr Hauptmann von Scheel, in Copenhagen.
Madem. Scheel, in Berlin.
Herr J. S. Scheuermann, Präfectus in Hirschberg.
Herr Obercommissarius Schilling, in Lüneburg, auf 2 Exemplare.
Baroneſſe von Schimmelmann, in Copenhagen.
Herr Doctor Schimmeyer, in Stockholm.
— Schiörring, in Copenhagen, auf 4 Exemplare.
— Hofmusikus Fr. Schläger, in Hannover.
— Kammerjunker von Schöller, in Copenhagen.
— Graf von Schönburg-Wechselburg.
— D. Schönheider, in Copenhagen.
Madem. Schou, in Copenhagen.
Madem. Schröder, in Riga.
Herr Joh. Georg Schröder, Stud. Theol.
— Lieutenant von Schubart, in Copenhagen.
— A. C. F. Graf von Schulenburg, in Göttingen.
Frau Gräfinn von Schulin, in Copenhagen.
Madem. Schulte, in Hervstehude.
Herr Obergerichtsrath Schulze, in Stendal.
— D. von Schwab, in Prag.
— Schwarz, in Copenhagen, auf 2 Exemplare.
— Schwarze, Domorganist in Stendal.
— Secretär Scotus, in Riga.
— Kammerherr von Seckendorf, in Celle.
— Semler, Musikus in Schleswig.
— H. W. Seyfried, in Göttingen.
— Sibell, Choralist in Breßlau.
— Hauptmann von Siegfried, in Gotha.
— Michael von Sienen.
— G. C. Sinn, in Manheim.
— Etatsrath Sirtel, in Kiel.
— Commissarius Soest, in Hannover.
Se. Excellenz von Soymonoff, in Petersburg, auf 2 Exemplare.
Madam Stegmann, in Riga.
Madem. Stegmann, in Riga.
Herr Kammerherr Steinbach, in Lauban.
Herr Baron und Kammerherr von Stenglin, in Hamburg.
Fräulein von Studnitz, in Gotha.
Herr Kammerherr von Suhm, in Copenhagen.
Herr Sumarokoff, in Petersburg.

Se. Excellenz der Herr Baron von Swieten, K. K. Gesandter in Berlin, 12 Exempl.
Madam C. H. S. in Berlin.
Frau Agentinn Talbitzer, in Copenhagen.
Herr Hauptmann Tempelhoff, in Berlin.
Herr J. C. Teucher, Cantor in Hirschberg.
Madem. Thomsen, in Copenhagen.
Herr Justitzrath Trant, in Copenhagen.
— Troschel, in Berlin.
— Tryck, Stud. in Leipzig.
— Hauptmann von Tscharner, in Göttingen.
— Hof- und Criminalrath Uber, in Breßlau.
— Oberamtsregierungsadvocat Uber, in Breßlau.
Fräulein von Ulmenstein, in Celle.
Herr Baron von Vockel, in Wien, auf 2 Exemplare.
— Senator Wagener, in Hamburg, auf 2 Exemplare.
— Lieutenant von Wagener, in Stendal.
— Etatsrath Waiz, in Hamburg.
Madem. Waltsgott, in Breßlau.
Herr Wändahl, in Copenhagen.
— Weber, in Copenhagen.
— Weber, in Ludewigslust.
Fräulein von Wegner, in Copenhagen.
Herr C. Weltel, Gold- und Silberarbeiter in Greifenberg.
— D. Wendt, in Copenhagen.
Madem. Werkmeister, in Hamburg.
Herr Capellmeister Westenholz, in Ludewigslust.
— Westerholt, in Copenhagen.
— J. C. Westphal, in Hamburg, auf 12 Exemplare.
Madam Wewel, in Riga.
Herr Hoffiscal Weyel, in Stendal.
— Cantor Wiebach, in Breßlau.
— Wienke, bey Schleßwig.
Madem. Windelöw, in Copenhagen.
Herr Factor Winkelmann, in Hannover.
— Rittmeister von Wins, in Preußl. Diensten.
— von Winthem, in Hamburg.
— Capellmeister Wolf, in Weimar.
— Musikdirector Wolf, in Stettin, auf 16 Exemplare.
Ihre Excellenz, die Frau Gräfinn Wratislaus, in Prag, auf 2 Exemplare.
Herr Kaufmann Wutke, in Breßlau.
— Zielke, in Copenhagen.
— Organist Zimmermann, in Freyberg.
— J. C. Zingel, d. sch. W. B. in Hirschberg.
— Zink, Organist und Stadtmusikus in Schleßwig, auf 2 Exemplare.
— Zink, Kammermusikus in Ludewigslust.
— Zink, Musikus in Hamburg, auf 7 Exemplare.

CEM-

CEMBALO.

Sonata I.

Presto.

volti subito.

SLUB
Wir führen Wissen.
http://digital.slub-dresden.de/id496572288/13

SLUB
Wir führen Wissen.
http://digital.slub-dresden.de/id496572288/14

p *f* *f*

volti subito.

SLUB
Wir führen Wissen.
http://digital.slub-dresden.de/id496572288/15

Andante.

SLUB
Wir führen Wissen.
http://digital.slub-dresden.de/id496572288/16

SLUB
Wir führen Wissen.
http://digital.slub-dresden.de/id496572288/17

Presto,
ma non tanto.

SLUB
Wir führen Wissen.
http://digital.slub-dresden.de/id496572288/18

fgn.

volti subito.

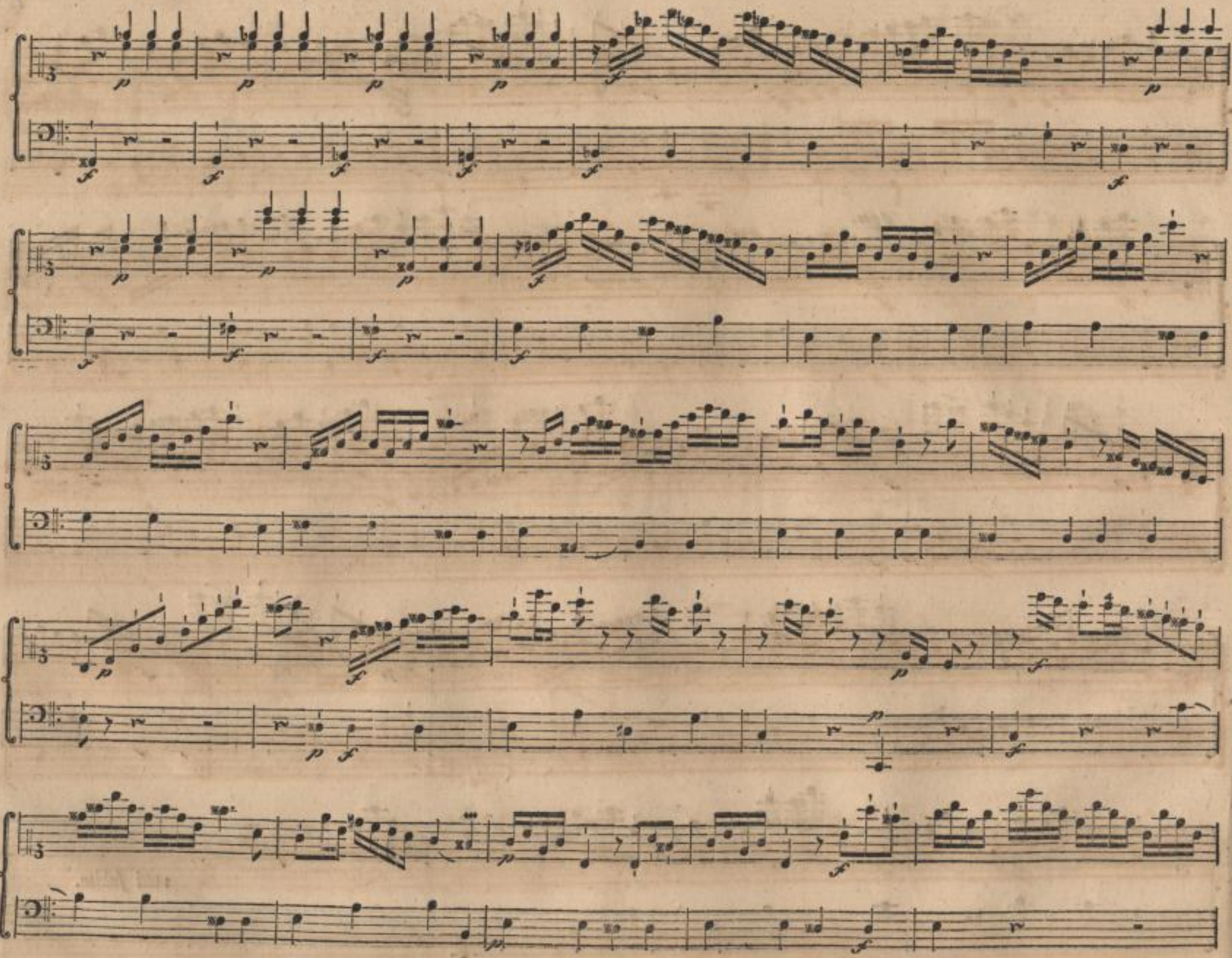

SLUB
Wir führen Wissen.
http://digital.slub-dresden.de/id496572288/20

SLUB
Wir führen Wissen.
http://digital.slub-dresden.de/id496572288/21

Allegretto.

Sonata II.

volti subito.

SLUB
Wir führen Wissen.
http://digital.slub-dresden.de/id496572288/23

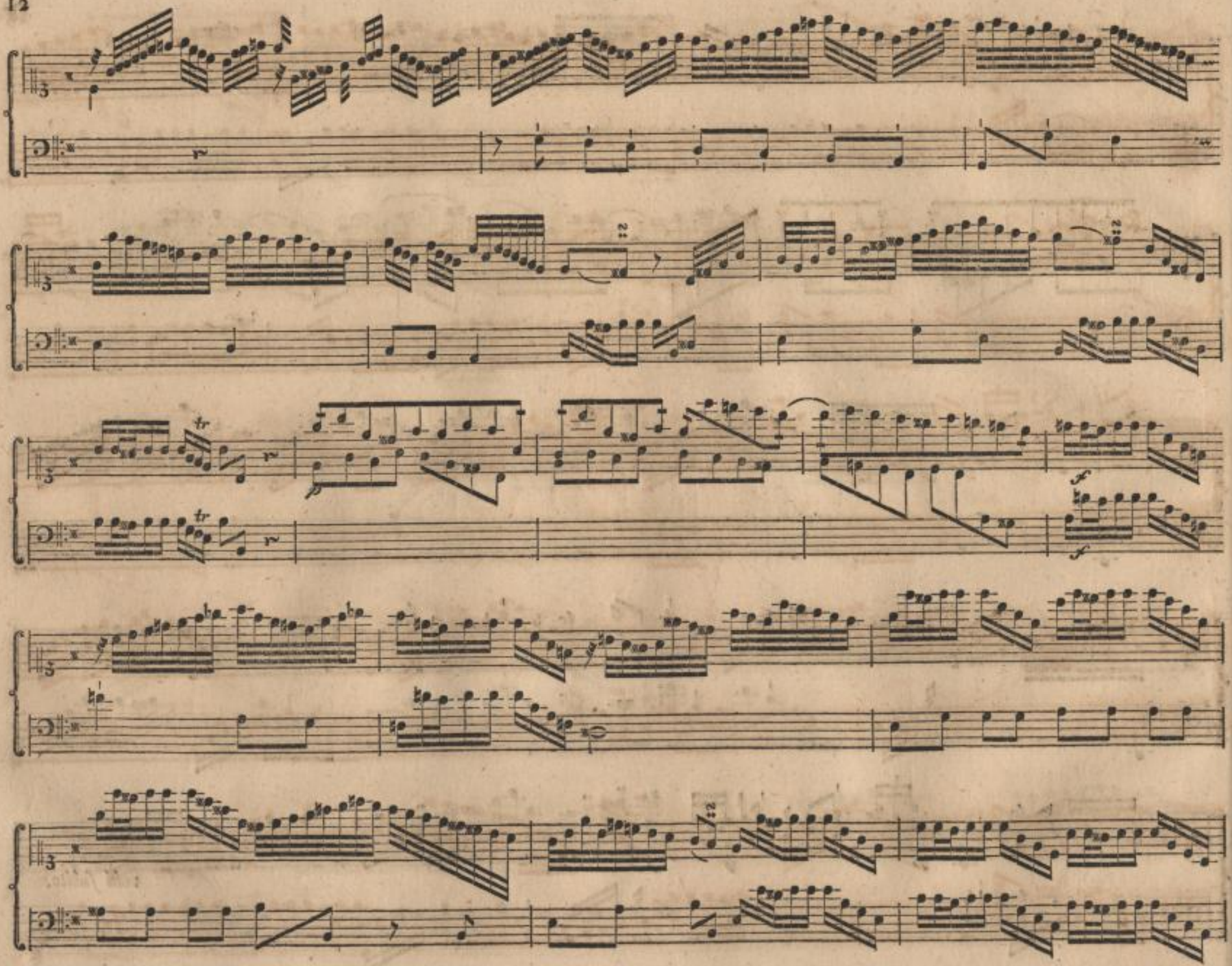

SLUB
Wir führen Wissen.
http://digital.slub-dresden.de/id496572288/24

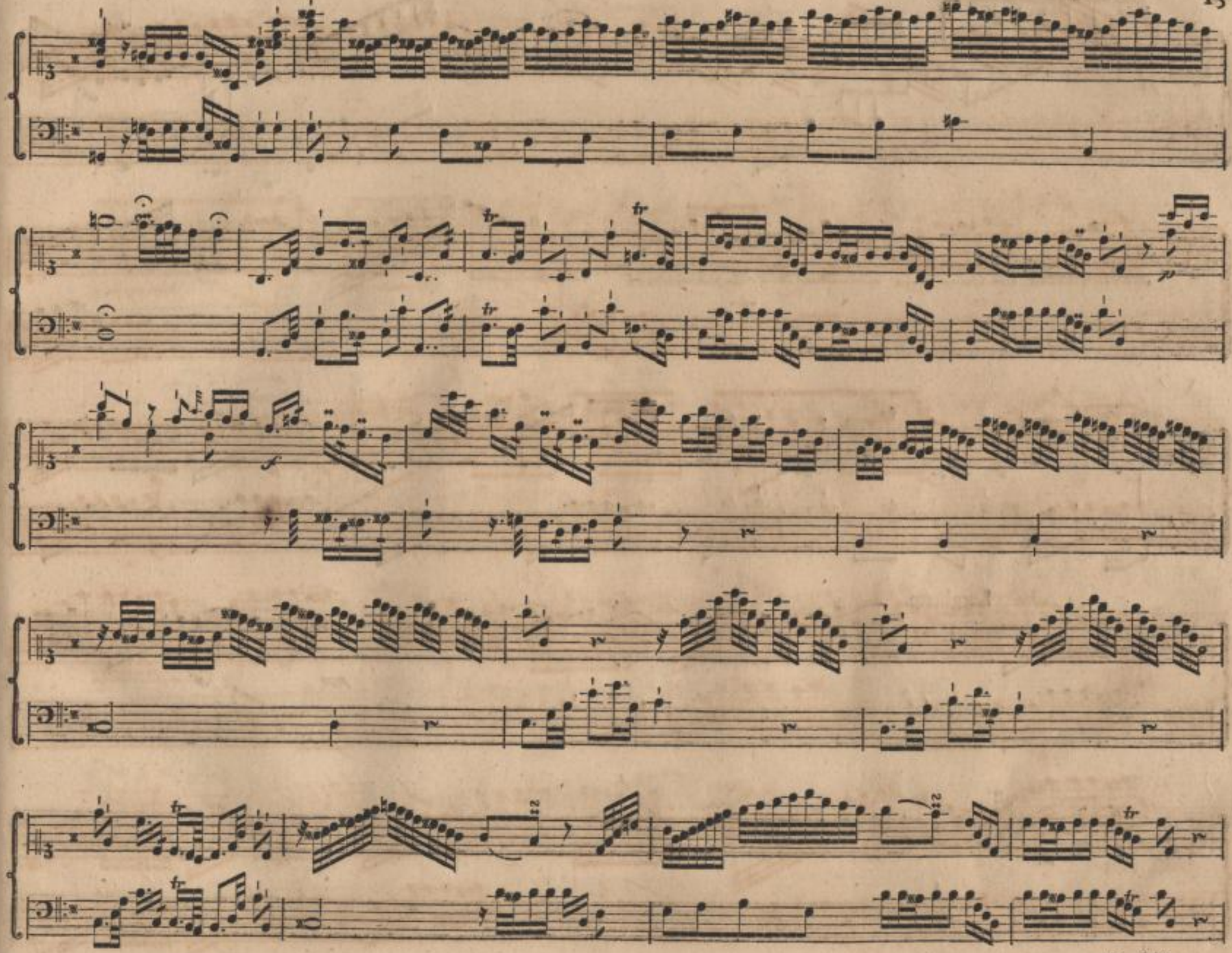

volti subito.

Larghetto.

SLUB
Wir führen Wissen.
http://digital.slub-dresden.de/id496572288/26

Grazioso
e poco
allegro.

fem.

fem.

volti subito.

SLUB
Wir führen Wissen.
http://digital.slub-dresden.de/id496572288/28

ten.

volti subito.

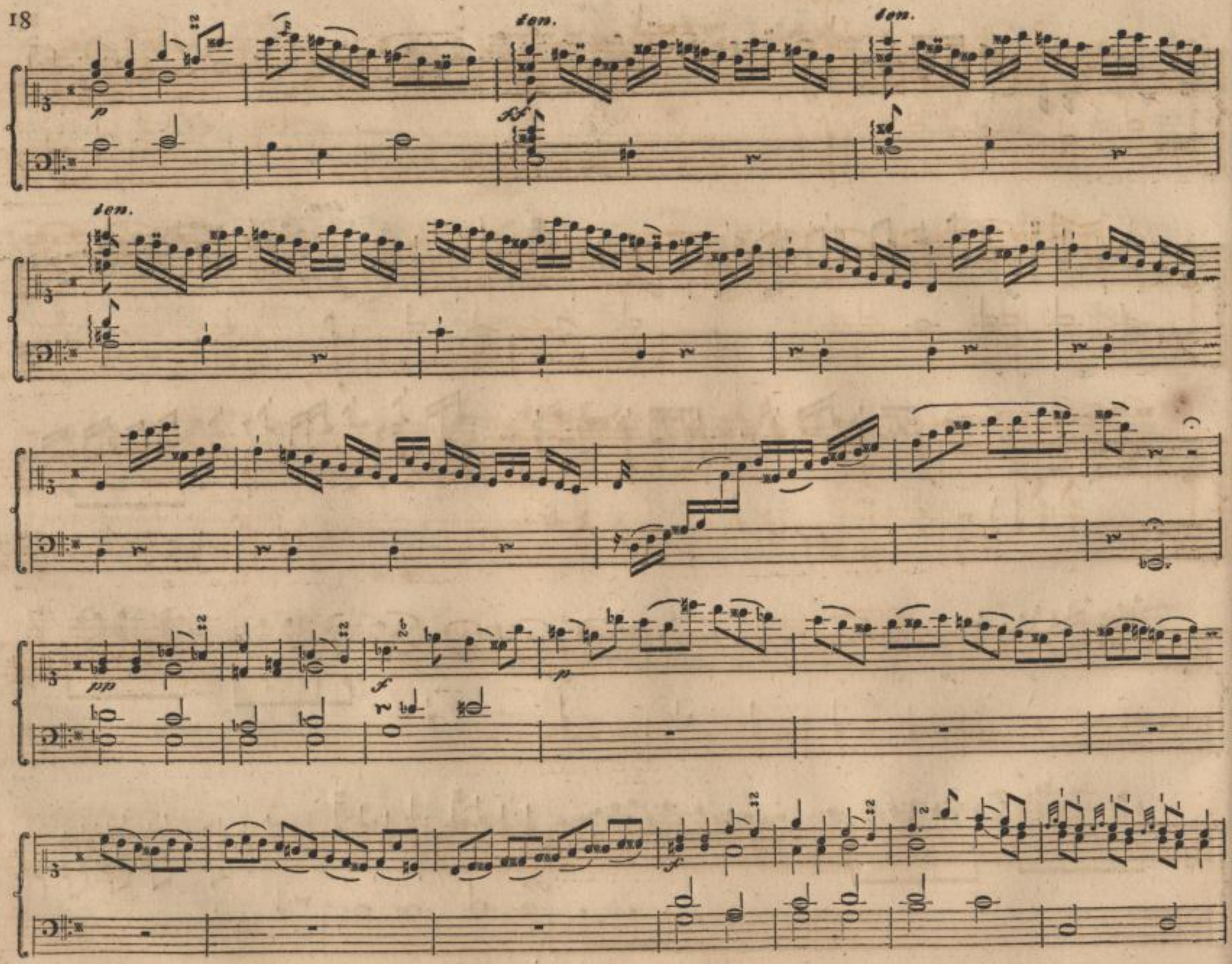
ten.
ten.
ten.
p
ff
pp
f
p
f

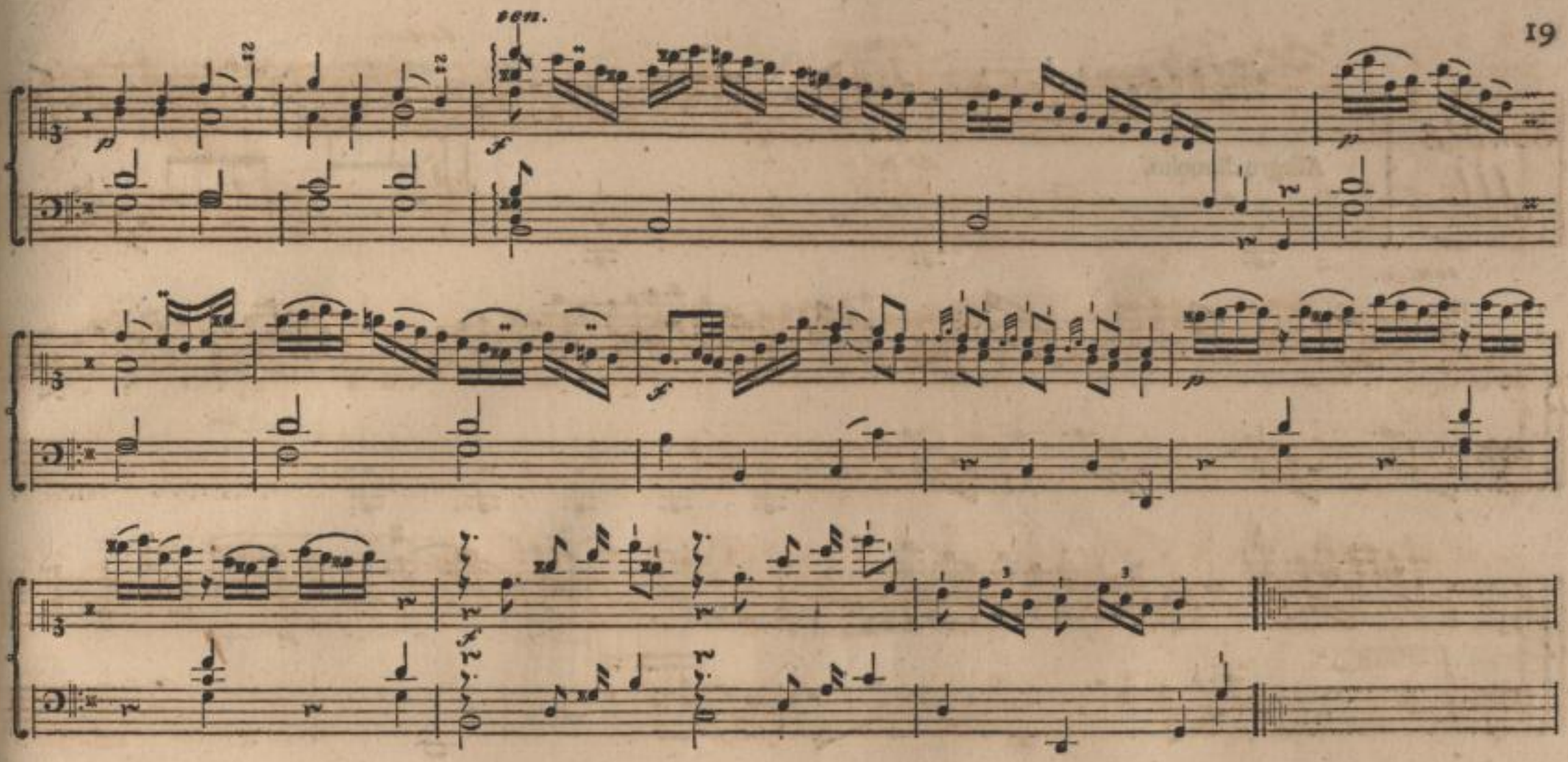

SLUB
Wir führen Wissen.
http://digital.slub-dresden.de/id496572288/31

Sonata III.

Allegro di molto.

SLUB
Wir führen Wissen.
http://digital.slub-dresden.de/id496572288/32

volti subito.

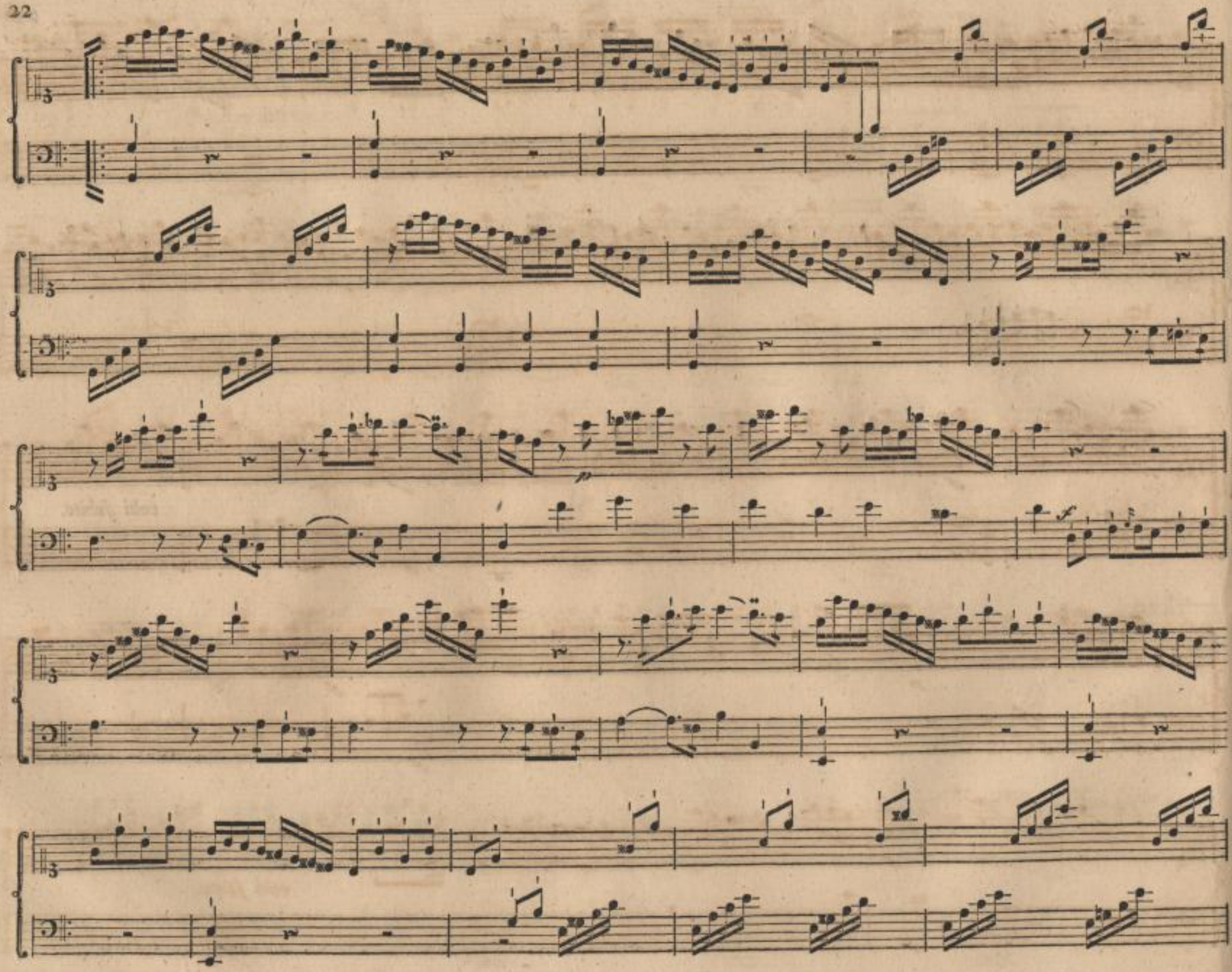

SLUB
Wir führen Wissen.
http://digital.slub-dresden.de/id496572288/34

volti subito.

SLUB
Wir führen Wissen.
http://digital.slub-dresden.de/id496572288/35

SLUB
Wir führen Wissen.
http://digital.slub-dresden.de/id496572288/36

Larghetto.

volti ſubito.

Allegretto.

ten. ten. ten.

ton.

volti subito.

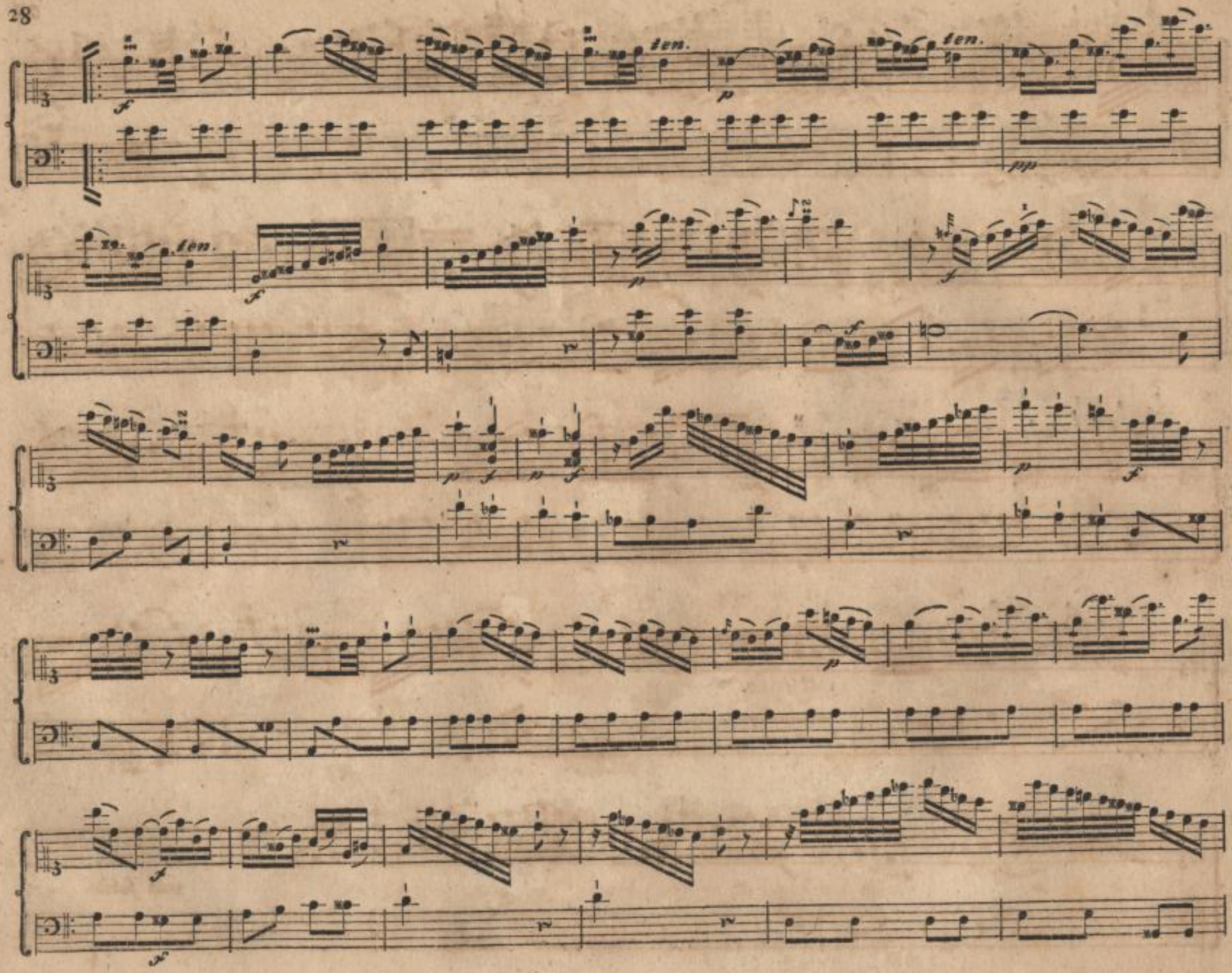

SLUB
Wir führen Wissen.
http://digital.slub-dresden.de/id496572288/40

ten. ten. ten.

volti subito.

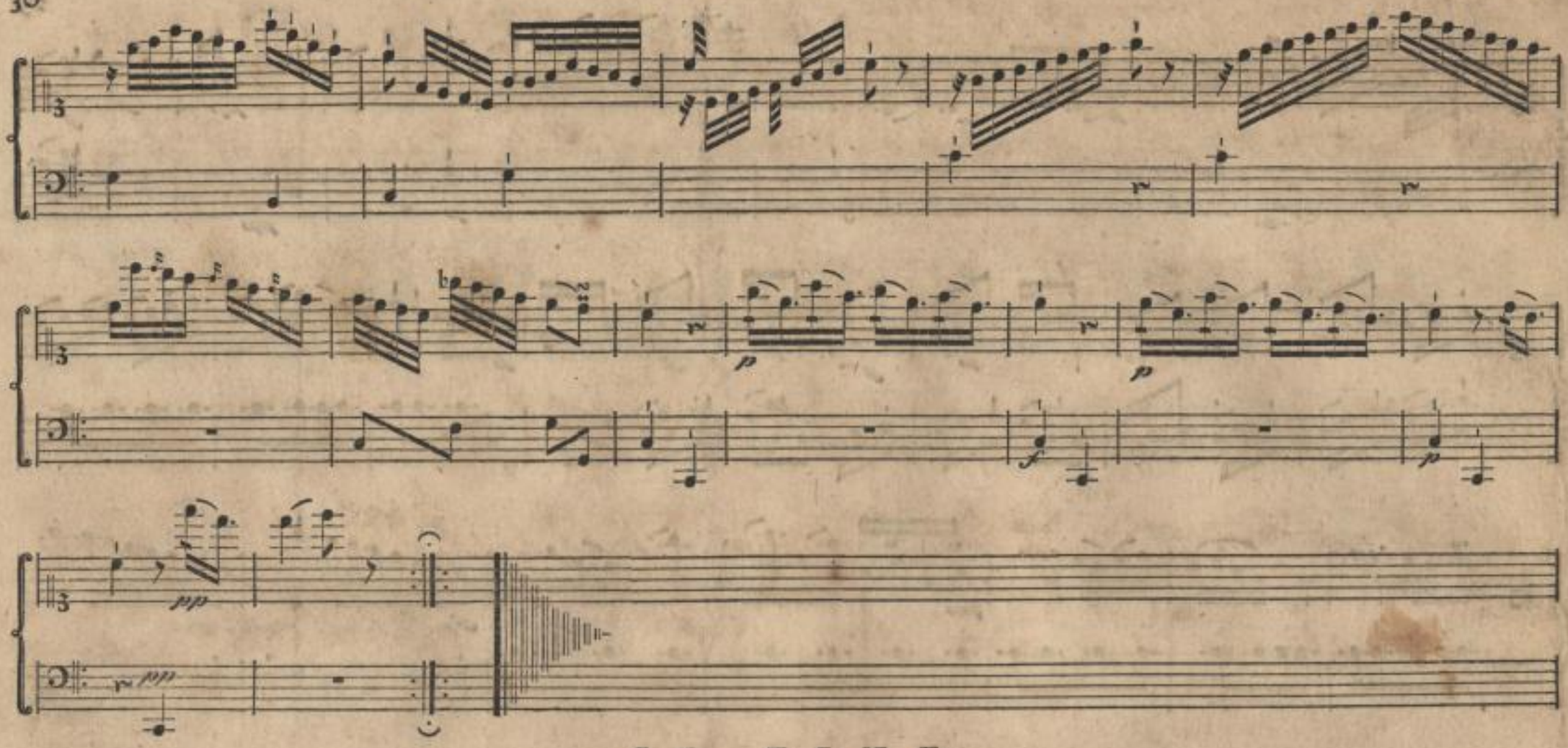

IL FINE.

Leipzig, gedruckt bey Bernhard Chriſtoph Breitkopf und Sohn.

Hist B 1054

SLUB
Wir führen Wissen.
http://digital.slub-dresden.de/id496572288/43

SLUB
Wir führen Wissen.
http://digital.slub-dresden.de/id496572288/44

SLUB
Wir führen Wissen.
http://digital.slub-dresden.de/id496572288/45

SLUB
Wir führen Wissen.
http://digital.slub-dresden.de/id496572288/46