

Illustrierter Teil zum Börsenblatt für den Deutschen Buchhandel

Eigentum des Börsenvereins der Deutschen Buchhändler zu Leipzig

Nummer 2.

Leipzig, den 28. April 1919.

86. Jahrgang.

Kunstanstalt Trowitzsch & Sohn

Tel.-Adr.:
Kunstanstalt Frankfurtoder

Frankfurt a. d. Oder

Fernsprecher:
Nr. 120

Farbige Kunstblätter nach berühmten Gemälden alter und neuer Meister.



Nr. 258. FRÖSCHL: Madonna. Bild $64\frac{1}{2}$ cm Durchmesser M. 30.—
In obigem Gold-Renaissance-Rahmen 89×89 cm M. 172.—



Nr. 137. WEHLE: Und sie folgten ihm nach. Bild 47×74 cm M. 30.—
Nr. 137a. Bild 34×54 cm, weisser Rand 55×72 cm M. 15.—
Nr. 137b. Bild 20×31 cm, weisser Rand 40×51 cm M. 7.50



Nr. 185. MENZEL: Tafelrunde Friedrichs des Grossen. Bild 52×62 cm, weisser Rand 76×97 cm . . . M. 30.—



Nr. 146. BÖCKLIN: Die Insel der Toten. Bild $35\frac{1}{2} \times 68$ cm, weisser Rand 58×86 cm M. 30.—

Rabattangabe
finden Sie
3 Seiten weiter!



Nr. 225. FUGEL: Jesus die Kindern segnend. Bild 50×72 cm M. 30.—



Nr. 289. MÜLLER-LANDECK: Frühling. Bild $63\frac{1}{2} \times 91\frac{1}{2}$ cm M. 45.—

Siehe folg. 3 Seiten

Farbige Kunstblätter aus dem Verlage der



Nr. 138. FLICKEL: Harzlandschaft. Bild 63x90 cm M. 45.—



Nr. 81. BÖCKLIN: Eremit. 48x63 cm M. 30.—



Nr. 165. SEEGER: Jesus bei Maria und Martha. 50x71 cm M. 30.—

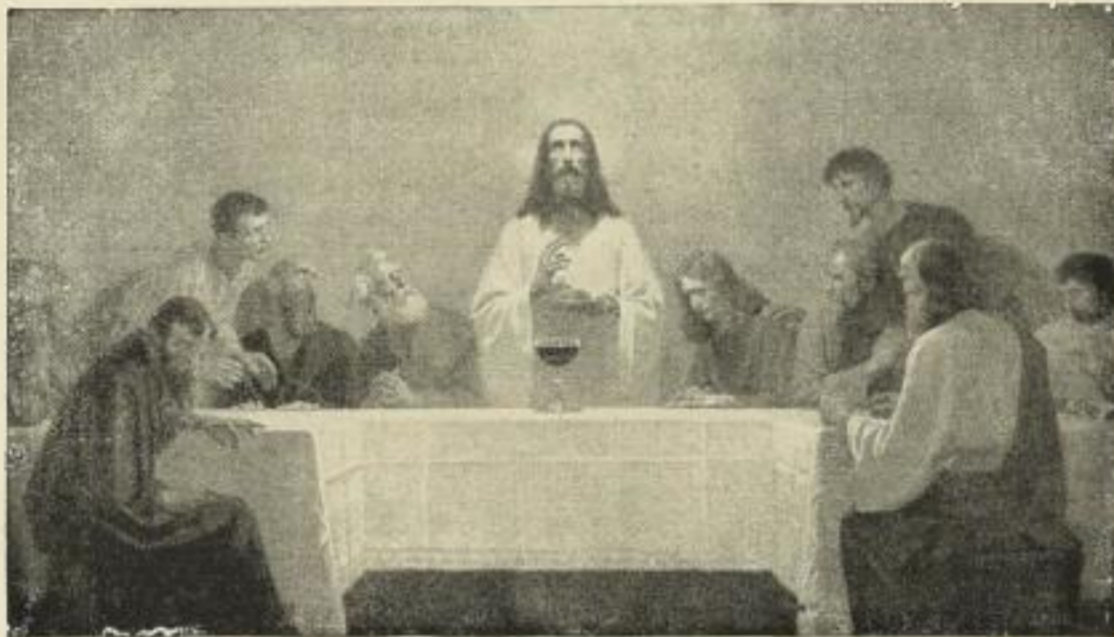

Nr. 193. FUGEL: Abendmahl. Bild 57x100 cm M. 45.—



Nr. 2. RAFAEL: Madonna della Sedia. Bild 70 cm Durchmesser M. 45.—

Obiger Rahmen vergriffen. Im Rahmen wie bei Nr. 258. Fröschl (siehe vorige Seite) M. 180.—



Nr. 214. HARTIG: Mondnacht. Bild 47 1/2 x 78 1/2 cm, weisser Rand 73x98 cm M. 30.—

Rabattangabe siehe 2 Seiten weiter



Nr. 172. ZENISEK: Heilige Familie. Bild 72x99 cm M. 30.—



Nr. 271. UHDE: Komm, sei unser Gast. Bild 50x68 cm, Rand 72x94 cm M. 30.—



Nr. 53. MEYERHEIM: Pastorale. Bild 24x49 cm M. 15.—

Siehe vorige Seite

Kunstanstalt Trowitzsch & Sohn, Frankfurt a.d.Oder



Nr. 176. CLEMENTZ: Golgatha. Bild 61 1/2 x 96 1/2 cm M. 45.—



Nr. 249. HOFMANN: Der 12jährige Jesus im Tempel. Bild 50 x 67 1/2 cm M. 30.—



Nr. 132. SCHMID: Lasset die Kindlein . . . Bild 43 x 74 cm M. 30.—



Nr. 153. UNTERSBERGER: Madonna. Bild 65 x 97 cm M. 30.—



Nr. 182. RÜDISÜHLI: Wiesebach. Bild 34 x 48 cm, weisser Rand 56 x 72 cm M. 15.— Als Gegenstück erschien: Nr. 183: KOPP: Feldweg.



Nr. 192 RAUPP: Friede. Bild 63 x 92 cm, M. 45.—



HOFMANN: Seepredigt. Nr. 200. Bild 46 x 71 1/2 cm M. 30.— Nr. 200c. Bild 63 x 98 cm . M. 45.—



Nr. 241. MURILLO. Immaculata. 64 x 95 cm M. 45.—



Nr. 3. RAFAEL: Madonna del Granduca. 54 x 81 cm M. 45.—



Nr. 262. MAX: Jesus heilt . . . 42 x 73 cm M. 30.—

Siehe folg. Seite

Farbige Kunstblätter von Trowitzsch & Sohn, Frankfurt (Oder)



Nr. 108. NONNENBRUCH: Jugend. 44x63 cm M. 30.—

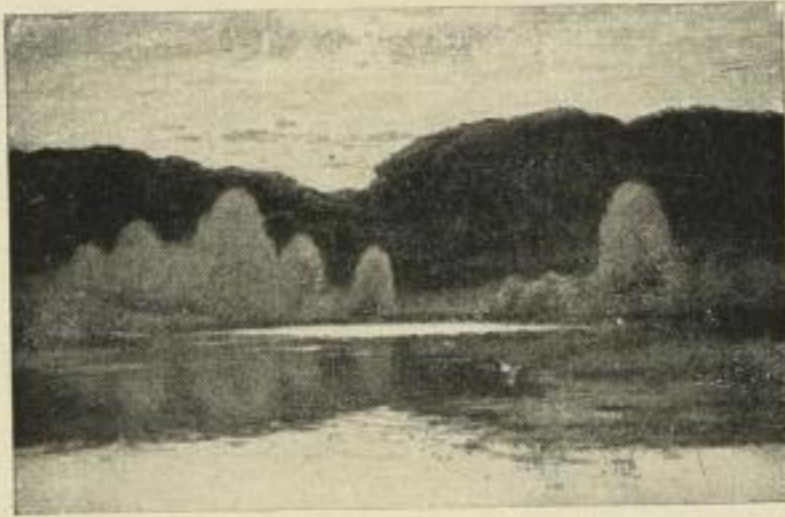

Nr. 157. MÜLLER-KURZWELLY: Waldsee. Bild 45x70 cm M. 39.—



Nr. 273. BAYERLEIN: Tage der Rosen. Bild 43x51 cm, Rand 61x73 cm M. 15.—



Nr. 213. RICHTER: Brautzug i. Frühling. 46x74 cm, Rand 75x95 cm M. 30.—
„ 213c. „ „ „ 60x97 „ „ M. 45.—



Nr. 267. Portrait der Gräfin Potocka. Bild 39x49 cm, Rand 56x72 cm M. 15.—



Nr. 196. CL. MEYER: Würfler. 51x66 cm M. 30.—



Nr. 224. VERMEER: Herr und Dame beim Wein. 53x63 cm M. 30.—



Nr. 188. PETERSEN: Hochsee. Bild 71x92 cm M. 45.—



Nr. 52. FRIESE: Rothirsch. Bild 53x69 cm M. 30.—

Dass. Bild, kleine Ausgabe, Bild 34 1/2 x 44 1/2 cm M. 15.—



Nr. 66. MEISSNER: Märk. Wald. 27x42 1/2 cm M. 15.—



Nr. 292. REMBRANDT: Mann m. Goldhelm. 50x67 cm M. 30.—



Nr. 198. REMBRANDT: Nachtwache. 73x88 cm M. 45.—

Rabatt: 40% wenn Bild mit Rand, 50% wenn Bild ohne Rand. 7/6 in gleicher Preislage.

Verantwortlicher Redakteur: Emil Thomas. — Verlag: Der Bucherverein der Deutschen Buchhändler zu Leipzig, Deutsches Buchhändlerhaus. — Druck: Hamm & Seemann, Edmüllers in Leipzig. — Adresse der Redaktion und Expedition: Leipzig, Gerichtsweg 26 (Buchhändlerhaus).