Börsenblatt für den Deutschen Buchhandel.

Eigentum des Börsenvereins der Deutschen Buchhändler zu Leipzig.

Anzeigenpreise des Umschlages für Mitglieder:
Eine viertel Seite 20 ℳ, eine halbe Seite 38 ℳ, eine ganze Seite 72 ℳ, die erste Seite (nur ungeteilt) 100 ℳ.

Anzeigenpreise des Umschlages für Nichtmitglieder:
Eine viertel Seite 30 ℳ, eine halbe Seite 58 ℳ, eine ganze Seite 112 ℳ, die erste Seite (nur ungeteilt) 150 ℳ.

Umschlag zu Nr. 193. Leipzig, Freitag den 21. August 1903. **70. Jahrgang.**

Ⓩ

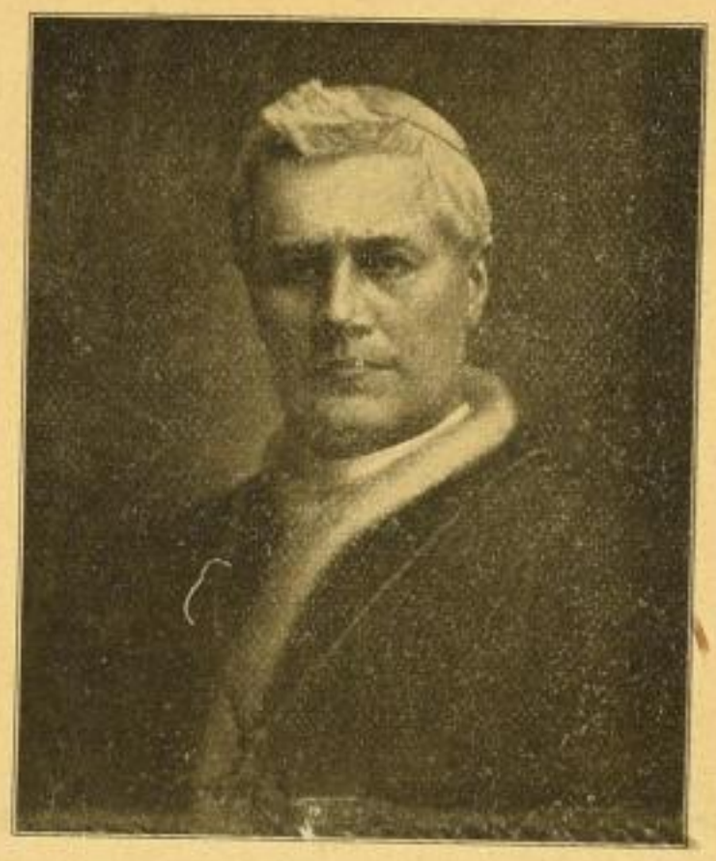

In einigen Tagen wird nach den eingelaufenen Bestellungen direkt versandt

Porträt Papst Pius X.

Brustbild nach dem Originalgemälde von Lazar Binenbaum

Pigmentdruck in	Imperialformat.	Kartongrösse 63:85,	Bildgrösse 40:50 cm.	12	Mk.	ord.
„ „	Folioformat.	„ 47½:62½	„ 21:26 „	3	„	„
Photographie „	Kabinettformat, aufgezogen			1	„	„
Photogravüre „	„			1	„	„

Bar mit 40%. Freiexemplare 13/12. Bei 100 Exemplaren eines Formates mit 50%

Das oben in starker Verkleinerung wiedergegebene Brustbild S. Heiligkeit ist ein ausgezeichnetes, lebenswahres Bildnis von bedeutender Wirkung. Es zeichnet sich ebenso durch vornehme künstlerische Auffassung wie durch sprechende Porträtähnlichkeit aus und wir dürfen hoffen, dass es eine dauernde Zugkraft bewahren wird.

München, den 18. August 1903

Verlagsanstalt F. Bruckmann A.-G.

SLUB
Wir führen Wissen.