Börsenblatt für den Deutschen Buchhandel.

Eigentum des Börsenvereins der Deutschen Buchhändler zu Leipzig.

Anzeigenpreise des Umschlages für Mitglieder:
Eine viertel Seite 20 ℳ, eine halbe Seite 38 ℳ, eine ganze Seite 72 ℳ, die erste Seite (nur ungeteilt) 100 ℳ.

Anzeigenpreise des Umschlages für Nichtmitglieder:
Eine viertel Seite 30 ℳ, eine halbe Seite 58 ℳ, eine ganze Seite 112 ℳ, die erste Seite (nur ungeteilt) 150 ℳ.

Umschlag zu Nr. 242. Leipzig, Sonnabend den 17. Oktober 1903. **70. Jahrgang.**

Der Neue Brockhaus komplett!

Am 27. dieses Monats erscheint **Band XVI** von

Ⓩ **Brockhaus' Konversations-Lexikon**

Neue Revidierte Jubiläums-Ausgabe

und hiermit liegt das Hauptwerk von A—Z **vollständig** vor — innerhalb eines Zeitraumes von **hundert Jahren** zum vierzehnten Male!

Nachdem sich diese vierzehnte Auflage meines Konversations-Lexikons schon während des Erscheinens einer so lebhaften Nachfrage zu erfreuen hatte wie noch keine ihrer Vorgängerinnen, wird sich jetzt der Absatz durch die Möglichkeit kompletter Lieferung noch erheblich steigern, und es wird dasselbe als

neuestes vollständiges Konversations-Lexikon

sicher den wichtigsten und rentabelsten Artikel des diesjährigen Weihnachtsmarktes bilden.

Ich bitte, diesen für den Absatz so günstigen Umstand auszunutzen und sich nun recht energisch für den **neuen kompletten Brockhaus** verwenden zu wollen. Die grossen inneren und äusseren Vorzüge meines Lexikons sind zwar schon vielfach bekannt, immerhin wird der von mir soeben fertig gestellte **neue Prospekt** bei zweckmässiger Verbreitung dem Verkauf des Werkes gewiss förderlich sein.

Zu Vertriebsmanipulationen offeriere ich:

à cond., in **neue** Rechnung (abzurechnen Ostermesse **1905**), soweit die hierzu bestimmten Vorräte reichen: **1 komplettes gebundenes Exemplar in 16 Bänden** (Band 17 ist ein Supplementband und erscheint wahrscheinlich erst im Herbste des Jahres 1904); — **1 Regal dazu,** in Eiche oder Nussbaum, lange oder hohe Form; — **Band I** gebunden apart;

gratis: Exemplare des **neuen Prospekts** zur Versendung an ausgewählte Adressen oder zum Verteilen aus der Hand; — Prospekte über den **Umtausch** veralteter Lexika gegen die neue Revidierte Jubiläums-Ausgabe.

Indem ich auf die günstigen **Bezugsbedingungen,** die aus dem Verlangzettel ersichtlich sind, besonders aufmerksam mache, bemerke ich noch, dass eine **Konkurrenz antiquarischer Exemplare,** die sonst den Verkauf kompletter Lexika zum Ladenpreis erschwert, bei meiner Neuen Revidierten Jubiläumsausgabe in **diesem** Jahr **nicht** zu befürchten ist, da hiervon nur selten ein vereinzeltes antiquarisches Exemplar auftaucht.

In der Hoffnung, dass sich mein Konversations-Lexikon auch bei diesmaligen Komplettwerden eines ebenso glänzenden Erfolges erfreuen möge, wie bei früheren Gelegenheiten

Hochachtungsvoll

Leipzig, den 14. Oktober 1903.

F. A. Brockhaus.

Verlag von E. A. Seemann * Leipzig

Demnächst wird versandt:

Geschichte der Modernen Kunst IV.

Französische Skulptur und Architektur im XIX. Jahrhundert

Von KARL EUGEN SCHMIDT

7 Bogen mit 100 Abbildungen — Eleg. kart. Mk. 3.—

Mit diesem Teil ist die Übersicht über die französische Kunst des 19. Jahrhunderts abgeschlossen. Des Verfassers Kenntnisse und seine anregende geistreiche Schreibweise, die reiche Illustration des vornehm ausgestatteten Bändchens werden rasch die verdiente Würdigung finden. — Ich bringe gleichzeitig die ersten drei Bändchen in Erinnerung:

Band I:

Französische Malerei des XIX. Jahrhunderts

Von **K. E. Schmidt-Paris**

Preis eleg. kart. Mk. 3.—

Der junge Mozart von Barrias
Illustrationsprobe

Band II u. III:

Geschichte der österreichischen Kunst des XIX. Jahrhunderts

Von **L. Hevesi**

2 Teile. Mk. 3.— u. 4.—, geb. in 1 Band Mk. 7.50

Börsenblatt für den Deutschen Buchhandel.

Eigentum des Börsenvereins der Deutschen Buchhändler zu Leipzig.

Erscheint täglich mit Ausnahme der Sonn- und Feiertage und wird nur an Buchhändler abgegeben. — Jahrespreis für Mitglieder des Börsenvereins ein Exemplar 10 ℳ, für Nichtmitglieder 20 ℳ.
Beilagen werden nicht angenommen.

Anzeigen: die dreigespaltene Petitzeile oder deren Raum 30 Pfg.; Mitglieder des Börsenvereins zahlen für eigene Anzeigen 10 Pfg., ebenso Buchhandlungsgehilfen für Stellegesuche.
Rabatt wird nicht gewährt.

Nr. 242. Leipzig, Sonnabend den 17. Oktober 1903. 70. Jahrgang.

Amtlicher Teil.

Bekanntmachung.

Die im Jahre 1889 verstorbene Frau Dr. Fanny Friedlaender in Berlin hat dem Unterstützungsverein zur bleibenden Erinnerung an ihren verstorbenen Gatten testamentarisch ein Kapital von

Zehntausend Mark

behufs Errichtung einer

Julius Friedlaender-Stiftung

vermacht.

Nach der letztwilligen Bestimmung der Erblasserin sind die Zinsen des Stiftungskapitals alljährlich im November zu einer Hälfte an die Witwe eines Buchhändlers oder Buchhandlungsgehülfen, zur anderen Hälfte an einen kranken oder sonst bedürftigen Buchhändler oder Buchhandlungsgehülfen zur Verteilung zu bringen. Vorher sollen Reflektanten durch eine vom Vorstand im Börsenblatt zu veröffentlichende Bekanntmachung zur Meldung aufgefordert werden, was hiermit geschieht.

Berlin, im Oktober 1903.

Der Vorstand des Unterstützungs-Vereins Deutscher Buchhändler und Buchhandlungsgehülfen.

E. Paetel. W. Gronau. M. Winckelmann.
Dr. K. Weidling. A. Herbig.

Erschienene Neuigkeiten des deutschen Buchhandels.

(Mitgeteilt von der J. C. Hinrichs'schen Buchhandlung.)

° vor dem Titel = ohne Aufdruck der Firma des Einsenders auf dem betr. Buche.
† vor dem Preise = nur mit Angabe eines Nettopreises eingeschickt.
Die mit n. vorgezeichneten Preise der Verleger müssen im Auslande zum Teil erhöht werden, die mit n.n. und n.n.n. bezeichneten auch im Inlande.
Preise in Mark und Pfennigen.

C. F. Amelangs Verlag in Leipzig.

Greif, Mart.: Gedichte. Mit e. Bildnis des Dichters nach e. Gemälde v. Hans Thoma. 7., verb. u. verm. Aufl. (9. u. 10. Tausend.). (XII, 484 S.) 12°. '03. Geb. in Leinw. n. 5. —

Hunnius, Carl: Gedichte. 2., verb. u. verm. Aufl. (X, 197 S.) 12°. '03. n. 3. —; geb. in Seide n. 3. 50

Litteraturen, die, des Ostens in Einzeldarstellungen. 10. Bd. 1. Abtlg. gr. 8°. n. 1. 50

10. Florenz, Prof. Dr. K.: Geschichte der japanischen Litteratur. 1. Abtlg. (S. 1—96.) '03.

Stifter, Adalb.: Brigitta. (121 S.) 12°. ('03.) Kart. n. 1. —
— Der Hagestolz. (192 S.) 12°. ('03.) Kart. n. 1. —

Literarisch-artistische Anstalt Theodor Riedel in München.

°**Verordnung** üb. die Ehrengerichte der Sanitätsoffiziere im bayerischen Heere vom 25. V. 1903, nebst Vollzugsbestimmungen u. Erläuterungen. (D. V. 31a.) (40 S.) gr. 8°. '03. Kart. n. —. 80

Aschendorff'sche Buchh. in Münster.

Wilmers, Priest. **W.,** S. J.: Lehrbuch der Religion. Ein Handbuch zu Deharbes kathol. Katechismus u. e. Lesebuch zum Selbstunterrichte. 6., verb. Aufl., nach dem Tode des Verf. hrsg. v. Priest. Aug. Lehmkuhl, S. J. 3. Bd. Von den Geboten. (XV, 679 S.) gr. 8°. '03. n. 6. —; geb. n. 7. 20

J. P. Bachem in Köln.

Borromäus-Blätter. Zeitschrift f. Bibliotheks- u. Bücherwesen. Hrsg. vom Verein vom hl. Karl Borromäus in Bonn. Red.: H. Herz. 1. Jahrg. Oktbr. 1903—Septbr. 1904. 6 Nrn. (Nr. 1. 20 S.) gr. 8°. In Komm. n. 2. —

H. Barsdorf in Berlin.

Laurent, Dr. **E.:** Sexuelle Verirrungen. Sadismus u. Masochismus. Deutsch v. Dolorosa. 1.—3. Taus. (IV, 272 S.) gr. 8°. '04. n. 5. —; geb. in Leinw. bar 6. —

Baumert & Ronge in Großenhain.

Gräntz, Fritz: Gedichte. (134 S.) 8°. '03. n. 1. 50; geb. n. 2. 50

B. Behr's Verlag in Berlin.

Hensel, S.: Die Familie Mendelssohn. 1729—1847. Nach Briefen u. Tagebüchern. Mit 8 Portraits, gezeichnet v. Wilh. Hensel. 2 Bde. 11. [Titel-]Aufl., vermehrt um e. Geleitwort v. Paul Hensel u. e. Portr. S. Hensels. (XI, 383 u. VII, 400 S.) gr. 8°. [1900] '03. n. 12. —; geb. n.n. 14. 50

Hensel, Sebastian. Ein Lebensbild aus Deutschlands Lehrjahren, m. e. Vorwort v. Prof. Paul Hensel. (XV, 419 S. m. 1 Bildnis.) gr. 8°. '03. n. 6. —; geb. n. 7. —

Shakespeare's Sonette. Übers. v. Max J. Wolff. (XIX, 162 S.) 8°. '03. n. 2. 50; geb. n. 3. 50

Söhle, Karl: Musikanten-Geschichten. 2. Bd. 2. [Titel-]Aufl. (VII, 190 S.) 8°. [1900.] '03. n. 2. 50; geb. n. 3. 50

Deutsche Bibelgesellschaft in Leipzig.

Knapp, Alb.: Dichtungen. Auswahl m. Anmerkgn., biograph. Material u. 6 Bildertaf. v. Pred. Dr. Jul. Kurth. (XVI, 272 S.) 8°. '03. n. 1. 80; geb. n. 2. 50

G. Braun'sche Hofbuchdr. in Karlsruhe.

Fischer, Rechtsanw. **Jul.:** Zur Duellfrage. (23 S.) gr. 8°. '03. n. —. 40

Veröffentlichungen der grossherzogl. Sternwarte zu Heidelberg. (Astrometrisches Institut.) Hrsg. v. Vorst. Prof. Dr. W. Valentiner. 2. Bd. gr. 4°. In Komm. n. 20. —

2. Valentiner, W.: Katalog der Sterne zwischen dem Äquator u. dem 8. Grad südlicher Deklination 1855 bis zur 8. Grössenklasse f. das Äquinoktium 1890. Nach Beobachtgn. am Meridiankreis der grossherzogl. Sternwarte zu Karlsruhe in den J. 1882—1894 bearb. u. hrsg. (XXVIII, 147 S.) '03.

Buchhandlung Vorwärts in Berlin.

Protokoll üb. die Verhandlungen des Parteitages der sozialdemokratischen Partei Deutschlands. Abgeh. zu Dresden vom 13. bis 20. IX. 1903. (448 S.) gr. 8°. '03. —. 75; geb. n. 1. —

Buchhandlung „Tyrolia" in Bozen.

Ommer, E. M.: Selbstliebe — Egoismus. (70 S.) gr. 8°. '03. n.n. —. 85

Buchhandlung des Waisenhauses in Halle.

Blaydes, Dr. **Freder. H. M.,** M. A.: Spicilegium Sophocleum. Commentarium perpetuum in septem Sophoclis fabulas continens. (III, 529 S.) gr. 8°. '03. n. 10. —

Denkmäler der älteren deutschen Literatur, f. den literargeschichtl. Unterricht an höheren Lehranstalten im Sinne der amtl. Bestimmgn. hrsg. v. Proff. DD. Ghold. Böttticher u. Karl Kinzel. II, 2. 8°. n. —. 90

II. Die höfische Dichtung des Mittelalters. 2. Der arme Heinrich, nebst dem Inhalte des »Erek« u. »Iwein« von Hartmann v. Aue u. Meier Helmbrecht von Wernher dem Gärtner, übers. u. erläutert v. Ghold. Böttticher. 3., durchgesch. Aufl. (VII, 126 S.) '03. n. —.90.

Dittenberger, Dr. **Wilh.:** Zur Kritik der neueren Fortschritte der Orometrie. (16 S. m. 3 Fig.) gr. 8°. '03. n. —. 60

Lohmeyer, K., u. **A. Thomas:** Hilfsbuch f. den Unterricht in der Geschichte f. die mittleren Klassen höherer Lehranstalten. 2. Tl. gr. 8°. n. 1. 60

2. Deutsche u. brandenburgisch-preußische Geschichte vom Ausgange des Mittelalters bis zur Gegenwart. (Für die Obertertia u. Untersekunda.) 5. verb. Aufl. v. Realgymn.-Prof. Emil Knaake u. Prof. Dr. K. Lohmeyer. (183 S.) '03. n. 1.60.

Puff, L., u. **R. Heberer,** Lehrer: Lehrgang f. das Projektionszeichnen. (32 S. m. Abbildgn.) qu. gr. 8°. '04. n. —. 80

Suchsland, Oberlehr. Prof. Dr. **E.:** Los v. den Konsumvereinen u. Warenhäusern! Eine Mahng. u. e. Bitte an alle Vaterlandsfreunde zur Erhaltg. des gewerbl. Mittelstandes in Stadt u. Land, als des Fundamentes unseres Staatswesens u. unserer Kultur. 3. Aufl. (32 S.) gr. 8°. '03. n. —. 50

Fr. Cruse's Buchh. in Hannover.

Bericht üb. den 4 Verbandstag der Hilfsschulen Deutschlands zu Mainz am 14., 15. u. 16. IV. 1903, erstattet v. Stadtschulr. Dr. Wehrhahn u. Rekt. Basedow. (VI., 196 S.) gr. 8° In Komm. '03. bar n. 2. —

Gaebler's Volksschul-Atlas f. die Prov. Hannover, m. besond. Berücksicht. der Heimats- u. Vaterlandskunde. Der Gesamtaufl. 322.—331. Taus. (20 farb. Kartens. m. 8 S. illustr. Text u. Text auf dem Umschlag.) gr. 4°. ('03.) n.n. —. 40

Heumann, Lehr. **A.:** Wie verwendet man die Rundschrift? 50 Beispiele zum prakt. Gebrauch. (48 S.) 4°. ('03.) n. —. 60

Laan, Sem.-Lehr. **A. K. van der:** Die Behandlung des Alphabets im Schreibunterrichte. Eine Handreichg. f. Schreiblehrer. (20 S. m. 4 Taf.) gr. 8°. '03. n. —. 60

Carl Damm, Verlag in Dresden.

Bucher, Oberst z. D.: Dienstunterricht des königl. sächsischen Infanteristen. Lehr- u. Unterhaltungs-Buch f. Mannschaften. Mit den Bildnissen der königl. u. kaiserl. Familie, den Kriegsartikeln, zahlreichen Abbildgn. im Text, 4 Taf. in Buntdr. u. e. großen Anzahl v. Beispielen richt. u. tapferen Verhaltens sächs. Soldaten, e. Einleitg.: Sachsens Fürstenhaus u. Heer; enth. das Bildniß des hochsel. Königs Albert u. e. kurzen Abriß der Geschichte des sächs. Vaterlandes u. Heeres, sowie jedes einzelnen Infanterie-Truppenteils u. der Pionier-Bataillone. 21. Aufl. (XXXII, 260 S.) 12°. '03.04. Kart. n. 1. —

Straßburger Druckerei u. Verlagsanstalt in Straßburg.

Lippert, Sem.-Dir. R.: Handreichung f. den Gebrauch des Lesebuches f. die Oberklassen katholischer u. evangelischer Elementarschulen in Elsaß-Lothringen. 3. Heft. (III, 76 S.) gr. 8°. '03. n. 1. —

Kursbuch für Elsass-Lothringen, Baden u. Rheinpfalz. Bearb. nach den amtl. Fahrplänen. Mit 1 Eisenbahnkarte. Winter 1903. 32. Jahrg. Nr. 64. Gültig vom 1. X. bis 30. IV. 1903. (XVIII, 209 S.) 12°. n. —. 50; kart. n. —. 70

Lesebuch f. die Oberklassen katholischer Elementarschulen in Elsaß-Lothringen. 22. verb. Aufl. (XIII, 448 S.) gr. 8°. '03. Geb. in Halbldr. n.n. 1. 10

Pache, Lehr. **G.:** Neue Fibel f. den ersten Leseunterricht. 1. Tl. 13. Aufl. Neuste Rechtschreibg. (IV, 88 S. m. Abbildgn.) 8°. '03. n. —. 40; geb. n.n. —. 50

Taschenfahrplan für Elsass-Lothringen. Winter 1903/1904. Gültig vom 1. X. 1903. Mit 1 Karte. (111 S.) 32°. n. —. 20

J. Esser in Paderborn.

Esser's, J., Sammlung leicht aufführbarer Theaterstücke. 82. Heft. 12°. n. 1. —

82. Sattler, P. Leo, O. S. B.: Widukind. Ein Weihnachts-Spiel. 3. verb. Aufl. (90 S.) ('03.) n. 1.—

Dir. em. D. H. Fritsche in Riga, Dorpaterstr. 26. Frl. Louise Fritsche in Ratzeburg, Böterstr. 89.

Fritsche, em. Dir. Dr. **H.:** Atlas des Erdmagnetismus f. die Epochen 1600, 1700, 1780, 1842 u. 1915. (15 autogr. Taf. m. 26 autogr. S. Text.) Fol. '03. † n. 16. —

Carl Gerber's Verlag in München.

Eisenbahn-Kursbuch f. Bayern u. die Nachbarländer. Eisenbahn- u. Dampfschiffverbindgn. in Süddeutschland, Tirol, dem grösseren Teil v. Mitteldeutschland u. der Schweiz, nebst sonst. wicht. Verbindgn. in Mittel-Europa. Post-Verbindgn. in Bayern r. d. Rheins. Bearb. im Fahrdienst-Bureau der Generaldirektion der kgl. bayer. Staatsbahnen. Ausg. vom 1. X. 1903. Winterdienst 1903/04. (XX, 144; 248 u. 88 S. m. 5 Kärtchen.) gr. 8°. n. —. 50; geb. n. 1. —

— dasselbe. Kleine Ausg. Ausg. vom 1. X. 1903. Winterdienst 1903/04. (VIII, 144 S.) gr. 8°. n. —. 25

Carl Gerold's Sohn in Wien.

Burstyn, Marine-Elektro-Oberingen. **M.:** Elektrotechnischer Unterricht u. Anleitung zum Betriebe elektrischer Anlagen insbesondere auf Kriegsschiffen. Lehrbuch f. Unteroffiziere. 3. Aufl. Mit 303 Textfig. (VII, 441 S.) gr. 8°. In Komm. '03. n. 10. —

J. Goldschmidt Verlag in Berlin.

Cohnheim, Dr. **Paul:** Die Diagnose des Magenkarzinoms vor Fühlbarkeit e. Tumors, m. Bemerkungen üb. die Therapie. [Aus: »Deut. medizin. Presse«] (8 S. m. 1 Abbildg.) gr. 8°. '03. bar n. 1. —

Franz Goerlichs Verlagsanstalt in Breslau.

Nikel, Prof. Dr. **Johs.:** Zur Verständigung üb. »Bibel u. Babel«. (104 S.) 8°. '03. n. 1. —

J. Guttentag in Berlin.

Brackel, Dr. Frhr. **Osw. v.,** u. **Jos. Leis:** Der dreissigjährige Petroleumkrieg. Eine handelswissenschaftl. Studie. (XVI, 464 S. m. 1 farb. Karte.) gr. 8°. '03. n. 7. —; geb. in Leinw. n. 8. —

Planck, Wirkl. Geh.-R. Prof. Dr. **G.:** Bürgerliches Gesetzbuch nebst Einführungsgesetz, erläutert in Verbindg. m. Reichsger.-R. †Dr. A. Achilles, Prof. Dr. F. André, Geh. Justizr. M. Greiff, Landricht. F. Ritgen, Amtsricht. O. Strecker, Geh. Hofr. Prof. Dr. E. Strohal, Ob.-Reg.-R. Dr. K. Unzner. 1. Bd. Einleitung u. allgemeiner Tl. 3., verm. u. verb. Aufl. (XII, 392 S.) gr. 8°. '03. n. 10. —; geb. in Halbfrz. n.n. 12. —

Carl Heymanns Verlag in Berlin.

Boehmer, Erich v.: Vorschriften f. das Verfahren bei dem Patent-Amte der Vereinigten Staaten v. Nord-Amerika. Aus dem Engl. (XII, 135 S.) 8°. '04. n. 2. 50

Lehmann, Prof. Dr. **Karl:** Das Recht der Aktiengesellschaften. 2. Bd. (XX, 659 S.) gr. 8°. '04. n. 12. —

Pfafferoth, Geh. Kanzleir. **Carl:** Das deutsche Gerichtskostenwesen, enth. das Gerichtskostengesetz u. die Gebührenordnungen f. Zeugen u. Sachverständige, sowie f. Gerichtsvollzieher in der Fassung vom 20. V. 1898. Erläutert u. f. den prakt. Gebrauch bearb. 8. neubearb. Aufl. (X, 452 u. 4 S.) gr. 8°. '03. n. 7. 50; geb. n. 9. —

Post-Kalender, neuer, f. d. J. 1904. 4. Jahrg. (VIII S., Schreibkalender u. 198 S. m. Titelbild.) 12°. Geb. in Leinw. n. —. 80

Schütze, Patentanw. **Max:** Beiträge zur allgemeinen Erfindungslehre. 1. Buch: Grundriss der reinen Erfindungslehre. (XVI, 99 S.) 8°. '04. n. 2. —

Karl W. Hiersemann in Leipzig.

Daun, Berth.: Veit Stoss u. seine Schule in Deutschland, Polen u. Ungarn. Beiträge zur Stoss-Forschg. (VIII, 187 S. m. 89 Abbildgn.) gr. 8°. '03. n. 10. —; geb. n. 12. —

S. Hirzel in Leipzig.

Külpe, Prof. **Osw.:** Einleitung in die Philosophie. 3. verb. Aufl. (VIII, 349 S.) gr. 8°. '03. n. 5. —; geb. n. 6. —

SLUB
Wir führen Wissen.

Julius Klinkhardt in Leipzig.

Kalender f. deutsche Volksschullehrer 1904. Hrsg. vom deutschen Lehrer-Verein. 30. Jahrg. 2 Tle. (1. Tl. 113 S. u. Schreibkalender.) gr. 16°.
Geb. in Leinw. u. geh. n. 1. 40; einzelne Tle. n. —. 80

Carl Koch's Buchh. in Nürnberg.

Gallina, Giacinto: Gli occhi del cuore. Commedia in 2 atti. Mit Einleitg. u. Anmerkgn. zum Schulgebrauch hrsg. v. Christoph Beck. (104 S.) gr. 16°. '03. Kart. n. 1. —
Koch's bayerischer Unterrichts-Kalender f. d. Schulj. 1903/1904. 12. Jahrg. (199 S. m. eingedr. Bildnissen.) gr. 16°.
Geb. in Leinw. n. —. 50
Küffner, Dr. **Karl:** Taschenliederbuch f. die studierende Jugend. 2. stark verm. Aufl. (88 S.) schmal 8°. '03.
Geb. in Leinw. n. —. 60

K. F. Koehler, Verlagskto., in Leipzig.

Dijck, Schul-Rekt. **J. van:** Das Zeichnen, e. wichtiges Hilfsmittel f. den Elementarunterricht. Winke u. Anleitgn. f. die Praxis, den Elementarunterricht interessant u. instruktiv zu gestalten. Deutsch v. H. Phil. (18 S. m. Abbildgn.) gr. 8°. '03. n. —. 50
Joly, Hub.: Technisches Auskunftsbuch f. d. J. 1904. Notizen, Tabellen, Regeln, Formeln, Gesetze, Verordngn., Preise u. Bezugsquellen auf dem Gebiete des Bau- u. Ingenieurwesens in alphabet. Anordng. 11. Jahrg. (X, 1099 S., S. 1099 a—yy, Schreibkalender u. LV S. m. 126 Fig. u. 1 Karte.) 8°.
Geb. in Leinw. n. 8. —

W. Kohlhammer in Stuttgart.

Dobel, Reg.-Baumstr. Bauinsp. **E.:** Kanalisation. Anlage u. Bau städt. Abzugskanäle u. Hausentwässergn. 4. neu bearb. Aufl. Mit 16 Taf. ausführl. Pläne u. Detailzeichngn. (in gr. 4°). Nebst e. Anh.: »Abwasserreinigg.« v. Reg.-Baumstr. Emil Maier. (VIII, 178 S. m. Abbildgn.) gr. 8°. '03. n. 4. 80

Benno Konegen Verlag in Leipzig.

Beck's, Dr. **Gust.,** therapeutischer Almanach. Hrsg. v. Ob.-Stabsarzt Dr. Schill. 31. Jahrg. 1904. I. Sem. (VIII, 186 S.) gr. 16°. n. 1. 50

R. Kymmel's Buchh. in Riga.

Plan der Stadt Riga u. deren Umgebung. 1 : 37,800. 45×42 cm. Farbdr. Mit Strassenverzeichnis usw. (11 S.) schmal Fol. '03. n. 1. 80

Albert Langen in München.

Busse-Palma, Geo.: Die singende Sünde. Neue Gedichte. (106 S.) 8°. ('03.) n. 2. —; geb. n. 3. —
Hartleben, Otto Erich: Von reifen Früchten. Meiner Verse 2. Thl. 2. Aufl. (49 S.) 4°. '03. Geb. in Leinw. n. 3. —

H. Lindemann's Buchh. in Stuttgart.

Hochschul-Kalender, Stuttgarter. Führer u. Handbuch f. die H. H. Dozenten u. Studierenden der kgl. techn. Hochschule u. der kgl. tierärztl. Hochschule. 5. Ausg. Winter-Sem. 1903/04. (68 S.) gr. 16°. bar n. —. 30

Lorenz & Waetzel in Freiburg i. B.

Universitäts-Kalender, Freiburger. 13. Ausg. Winter-Sem. 1903/04. Hrsg. v. Herm. Borst. (45 S. m. 1 Plan u. 1 Karte.) 12°. n. —. 50

Mahlau & Waldschmidt in Frankfurt a. M.

Quentin-Mahlau's Taschen-Fahrplan f. Hessen-Nassau, Hessen-Darmstadt, den Rhein, die Pfalz etc. m. Frankfurt a. M. als Mittelpunkt. Winter 1903/04. (107 S. m. 1 Karte.) 12°. bar —. 25

C. C. Meinhold & Söhne in Dresden.

Programm-Buch der Symphonie-Concerte der königl. musikalischen Kapelle. Hrsg. v. Johs. Reichert. Winter 1903/1904. Serie A. 1. Concert. (14 S.) gr. 8°. n.n. —. 25

Heinrich Minden in Dresden.

Schlicht, Frhr. **v.:** Ein Ehrenwort. Erzählungen aus dem Offiziersleben. (336 S.) 8°. ('03.) n. 4. —; geb. n.n. 5. —

Ulr. Moser's Buchh. in Graz.

Čitek, Relig.-Lehr. **Alois:** Leitfaden der Kirchengeschichte. (155 S.) 8°. '04. Geb. in Leinw. n. 1. 40
Reis, Prof. **Jos. Geo.:** Kurze Geschichte Österreichs. (Mit 1 Kaiserbilde u. 4 Stammtaf.) 3., erweit. Aufl. (88 S.) 8°. '04. n. —. 50

Emil Müller in Barmen.

Ufer-Held, Frieda: Saatkorn, Halm u. Ähre. Erzählungen f. junge Mädchen. (63 S.) 12°. In Komm. ('03.) Kart. n. —. 40

Gebrüder Paetel in Berlin.

Briefe, die ihn nicht erreichten. 20. u. 21. Aufl. (Je 269 S. 8°. '03. n. 5. —; geb. in Leinw. bar n. 6. —

Wolf Peiser Verlag in Berlin.

Mitteilungen der vorderasiatischen Gesellschaft. VIII. Jahrg. 1903. 5. gr. 8°. In Komm. Einzelpr. n. 8. —
5. Hrozný, Dr. Frdr.: Sumerisch-babylonische Mythen von dem Gotte Ninrag (Ninib). Hrsg., umschrieben, übers. u. erklärt. Mit 13 autogr. Taf. (VII, 128 S.) n. 8.—

S. Rosenbaum Verlag in Berlin.

Taschen-Kalender f. Aerzte. Begründet v. Stabsarzt a. D. Lorenz. Hrsg. v. Dr. Paul Rosenberg. 1904. XVII. Jahrg. (VII, 147 S. u. Schreibkalender.) 12°.
Geb. in Leinw. m. 4 geh. Quartalsheften n. 2. —

Roßberg'sche Verlagsbuchh. in Leipzig.

Handbibliothek, juristische. Hrsg.: Oberlandesger.-R. Max Hallbauer u. Geh. Reg.-R. Dr. Walt. Schelcher. 160. Bd. 8°.
Geb. in Leinw. n. 5. 60
160. Wachler, Oberverwaltgsger.-Sen.-Präs. Dr. Paul: Das königl. sächsische Einkommensteuergesetz vom 24. VII. 1900 nebst Ausführungsverordnung u. Instruktion. Erläutert. (VIII, 375 S.) '03. n. 5.60.

J. D. Sauerländer's Verlag in Frankfurt a. M.

Leitner, Frdr.: Das Baugeschäft u. seine Technik. Unter Berücksicht. der gesetzl. Bestimmgn. (VIII, 324 S.) gr. 8°. '03. n. 4. —; geb. n. 4. 80

F. H. Schimpff in Triest.

°**Doctorovich,** Hauptm. **S. v.:** Situations-Atlas zum Studium der Kriegsgeschichte. I. Die Operationen der beiden Heere 1866 in Böhmen. (Dargestellt auf 36 Karten; 16. VI. bis zum Waffenstillstand.) Je 34,5×46 cm. Farbdr. '03. n. 10. —

Heinrich Schöningh in Münster.

Brockmann, Kreis-Schulinsp. **E.:** Geschichte des preußischen Staates. Mit besond. Berücksicht. des kaiserl. Erlasses u. der neueren Bestimmgn. u. des Lehrplanes f. höhere Mädchenschulen vom 31. V. 1894 bearb. Mit zahlreichen Abbildgn. u. 1 Karte des preuß. Staates. 3., verb. Aufl. (XII, 199 S.) gr. 8°. '03.
Geb. in Leinw. n. 2. —
— Lehrbuch der Geschichte f. katholische höhere Mädchenschulen, Lehrerinnen-Bildungs-Anstalten u. freie Fortbildungskurse, in 3 Tln. bearb. 2. Tl. gr. 8°. Geb. in Leinw. n. 3. —
2. Geschichte des Mittelalters u. der Neuzeit bis zum westfälischen Frieden. (Lehrstoff f. die II. Klasse.) Mit 4 Karten u. 73 Abbildgn. im Text. (XV, 263 S.) '03. n. 3.—

E. A. Seemann in Leipzig.

Kunstmarkt, der. Wochenschrift f. Kenner u. Sammler. Beiblatt der Zeitschrift f. bild. Kunst. 1. Jahrg. Oktbr. 1903—Septbr. 1904. 52 Nrn. (Nr. 1. 8 S. m. Abbildgn.) Fol. bar n. 4. —

Seemann & Co. in Leipzig.

Neumeister, Reg.-Baumstr. Prof. **A.:** Deutsche Konkurrenzen. XVI. Bd. 3. Heft. Nr. 183. (Mit Abbildgn.) gr. 8°.
Einzelpr. n. 1. 80;
Subskr.-Pr. m. Beiblatt: Konkurrenz-Nachrichten n. 1. 25
3. Kreishaus f. Recklinghausen. (32 S.) '03.

Julius Springer in Berlin.

Forst- u. Jagd-Gesetze, die preußischen, m. Erläutergn. hrsg. von Wirkl. Geh. Rat Reichsger.-Präs. Dr. O. v. Öhlschläger, w. Ober-Forstmstr. Forstakad.-Dir. A. Bernhardt, Sen.-Präs. K. Frhr. v. Bülow u. Wirkl. Geh. Rat Unterstaatssekr. F. Sterneberg. 1. Bd. 12°. Kart. n. 2. —
1. Öhlschläger, Wirkl. Geh. Rat Reichsger.-Präs. Dr. O. v., u. w. Ober-Forstmstr. Forstakad.-Dir. A. Bernhardt: Gesetz betr. den Forstdiebstahl vom 15. IV. 1878, m. Erläutergn. hrsg. 5. verm. Aufl., neu bearb. durch Ober-Landeskulturger.-R. J. Peltzer u. Landforstmstr. a. D. W. Schultz. (VII, 134 S.) '04. n. 2.—

Julius Springer in **Berlin** ferner:

Handbuch der Gesetzgebung in Preußen u. dem Deutschen Reiche. Hrsg. von Wirkl. Geh. Ob.-Reg.-R. Reg.-Präs. a. D. Graf Hue de Grais. IX. u. XIV, 5. gr. 8°. Geb. in Leinw. n. 14. —

IX. Münchgesang, Geh. Reg.-R. vortr. Rat Dr. F.: Das Bauwesen. Staatsbauverwaltung. — Baurecht. — Baupolizei. (XIII, 506 S.) '04. n. 10.—. — XIV, 5. Land- u. Forstwirtschaft, Viehzucht, Jagd u. Fischerei. 5. Bd. Schultz, Landforstmstr. a. D. W., u. Reg.-Präs. G. Frhr. v. Seherr-Thoß: Die Jagd. Jagdrecht. — Jagdpolizei. — Wildschaden. — Jagdschutz. (XII, 179 S.) '04. n. 4.—

Weise, Oberforstmstr. Forst-Akad.-Dir. **W.**: Leitfaden f. den Waldbau. 3., verm. u. verb. Aufl. (X, 226 S.) gr. 8°. '03. n. 3. —; geb. in Leinw. n. 4. —

Zelle, weil. Oberbürgermstr. **R.**: Handbuch des geltenden öffentlichen u. bürgerlichen Rechts. 5. Aufl., neu bearb. u. hrsg. v. Reg.-R. R. Korn u. Stadtr. Dr. G. Langerhans. (XX, 629 S.) gr. 8°. '04. Geb. in Leinw. n. 7. 50

„Styria" in **Graz.**

Dominicus-Kalender, zunächst f. die Terziaren des Prediger-Ordens u. die Mitglieder der Rosenkranz-Bruderschaft f. d. J. 1904. Von P. Nik. Putzer, O. P. 15. Jahrg. (164 S. m. Abbildgn. u. Titelbild.) 8°. In Komm. Kart. n. —. 55

Volksbücherei. Nr. 30. 8°. n. —. 20; 29 u. 30 in 1 Leinw.-Bd. [Bd. 8] n. —. 90

30. Körber, K. F. Paul: Hie Teufel — hie Engel! Eine Schwarzwälder Weihnachtsgeschichte. (80 S.) '03. n. —.20.

Chr. Hermann Tauchnitz in **Leipzig.**

Heubach, Alfr.: Monumentalbrunnen Deutschlands, Österreichs u. der Schweiz aus dem 13.—18. Jahrh. 60 Lichtdr.-Taf., darunter 2 farbig ausgeführte Blätter, m. erläut. Text. (VIII, 18 S.) 42×30,5 cm. '(3) In Leinw.-Mappe n. 36. —

B. G. Teubner in **Leipzig.**

Evers, Gymn.-Dir. **M.**, u. Gymn.-Prof. **H. Walz**: Deutsches Lesebuch f. höhere Lehranstalten. Bearbeitung des Döbelner Lesebuchs (3. Aufl.) f. Mittel- u. Norddeutschland im engen Anschluß an die neusten preuß. Lehrpläne. 1. Tl. Sexta. 2. Aufl. Nach der neusten Rechtschreibg. Ausg. A. (XV, 298 S.) gr. 8°. '03. Geb. in Leinw. n. 2. —

— dasselbe. Ausg. B.: Für parität. Anstalten. (XV, 298 S.) gr. 8°. '03. Geb. in Leinw. n. 2. —

Wirth, Mädchensch.-Lehr. **G.**: Deutsches Lesebuch f. höhere Mädchenschulen. 3. Tl. Mittelstufe: 1. Kurs. 13. Aufl. (X, 294 S.) gr. 8°. '04. Geb. in Leinw. n. 2. 20

Eduard Trewendt in **Berlin.**

Oberdieck, Marie: Summer- u. Wintersaat. Erzählungen u. Gedichte in schles. Mundart. (VIII, 192 S.) gr. 16°. '03. Geb. in Leinw. n. 2. —

Hermann Tzschaschel in **Görlitz.**

°**Dichterheim**, Görlitzer. Hrsg. v. Literaturfreunden. (VI, 224 S.) gr. 8°. '03. bar n. 1. 50; kart. n. 2. —

Unitäts-Buchhandlung in **Gnadau.**

Abreißkalender m. den Tagessprüchen der Brüdergemeine f. 1904. 16°. n. —. 50

Losungen u. Lehrtexte, die täglichen, der Brüder-Gemeine f. d. J. 1904. (239 u. 6 S.) gr. 16°. bar roh od. kart. n. —. 50; geb. in Halbleinw. n. —. 70; in Leinw. n. 1. —; m. Goldschn. n. 1. 20; durchsch. n. 1. 60; Velinpap. † —. 75; geb. in Leinw. n. 1. 20; m. Goldschn. n. 1. 80; durchsch. n. 2. 50

Verlag „Allgemeine Sport-Zeitung" in **Wien.**

Silberer, Vict.: Oktober-Kalender der Allgemeinen Sport-Zeitung 1903. (377 S.) 16°. n. 2. —

Verlagsanstalt F. Bruckmann in **München.**

Hausegger, Frdr. v.: Gedanken eines Schauenden. Gesammelte Aufsätze. Hrsg. von Siegm. v. Hausegger. (XI, 559 S. m. Bildnis.) gr. 8°. '03. n. 10. —; geb. n. 12. —

Somadewa aus Kaschmir: Bunte Geschichten vom Himalaja. Novellen, Schwänke u. Märchen, deutsch v. Johs. Hertel. (XXI, 186 S.) gr. 8°. '03. n. 4. —; geb. bar n. 5. —

Friedrich Vieweg & Sohn in **Braunschweig.**

Wernicke's, Ad., Lehrbuch der Mechanik in elementarer Darstellung, mit Anwendgn. u. Übgn. aus den Gebieten der Physik u. Technik. I. Tl. 3. (Schluß-) Abtlg. gr. 8°. '03. n. 10. —; geb. n. 11. —

I. Mechanik fester Körper. Von Oberrealsch.-Dir. Prof. Dr. Alex. Wernicke. 4. völlig umgearb. Aufl. 3. Abtlg. Statik u. Kinetik elastisch-fester Körper (Lehre v. der Elasticität u. Festigkeit). (XI u. S. 811— 1635 m. Abbildgn.) '03. n. 10.—; geb. n. 11.—

Wiener Volksbuchhandlung in **Wien.**

Daszynski, Reichsr.-Abg. **Jgn.**: Weg m. dem Dualismus u. Militarismus. Ein Wort zur Befreig. der Drittjährigen vom Dienst, Oesterreichs v. Ungarn, unserer Politik v. der Lüge. Rede. (30 S.) gr. 8°. '(3) —. 10

Vossische Buchh. in **Berlin.**

Armee-Einteilung, neueste vollständige u. übersichtliche, des deutschen Heeres (einschl. ostasiat. Besatzungs-Brigade), m. e. Landwehr-Bezirks-Einteilung des Deutschen Reiches u. e. Verzeichnis der Schiffe der deutschen Marine, unter Angabe der Standorte u. e. Zugehörigkeits-Nachweis (S. 26) aller Regimenter zu den Armeekorps. Vom 1. X. 1903. Mit e. Standorts- u. e. Landwehrbezirks-Karte. (42 S.) gr. 8°. ('03.) n. —. 20

Batsch u. Zwenger: Leitfaden f. den Unterricht u. die Ausbildung der Kanoniere u. Fahrer der Feldartillerie. Gleichzeitig als Fortsetzg. v. Hoffmann-Preiß, »Der Feldkanonier«. Auf Grund der neuesten Bestimmgn. bearb. v. Maj. Zwenger. Für Kanonen- u. Haubitzbatterien. 33. Aufl. (XI, 424 S. m. Fig., 1 Bildnis u. 5 farb. Taf.) 12°. '04. n.n. —. 75; geb. n.n. —. 85

— — dasselbe der bayerischen Feldartillerie. Bearb. v. Leutn. Gombart u. Maj. Zwenger. 33. Aufl. (XI, 420 S. m. Fig., 1 Bildnis u. 5 farb. Taf.) 12°. '04. n.n. —. 75; kart. nn. —. 85

— — dasselbe der sächsischen Feldartillerie. Bearb. v. Maj. Zincke. 33. Aufl. (XI, 417 S. m. Fig., 1 Bildnis u. 5 farb. Taf.) 12°. '04. n.n. —. 75; kart. n.n. —. 85

— — dasselbe der württembergischen Feldartillerie. Bearb. v. Leutn. Wiedtemann u. Maj. Zwenger. 33. Aufl. (XI, 424 S. m. Fig., 1 Bildnis u. 5 farb. Taf.) 12°. '04. n.n. —. 75; kart. n.n. —. 85

Becker, Maj.: Dienst-Unterricht des deutschen Infanteristen. Jahrg. 1903/04. (IV, 218 S. m. Fig., 1 Bildnis u. 6 farb. Taf.) 8°. n.n. —. 60; kart. n.n. —. 70

Giulini, Leutn., u. Oberleutn. **v. Szczytnicki**: Dienst-Unterricht des bayerischen Kavalleristen. (VIII, 224 S. m. Fig., 1 Bildnis u. 5 farb. Taf.) 8°. '04. n.n. —. 80; kart. n.n. —. 85

Kommando-Tabellen f. die Feldartillerie. 2. Aufl. (44 S.) 16°. '03. n. —. 25

Schulz, Hauptm. **Otto**, u. Maj. **Becker**: Dienst-Unterricht des bayerischen Infanteristen (III, 216 S. m. Fig., 1 Bildnis u. 5 farb. Taf.) 8°. '04. n.n. —. 65; kart. n.n —. 75

Szczytnicki, Oberleutn. **v.**: Dienst-Unterricht des deutschen Kavalleristen. (246 S. m. Fig., 1 Bildnis u. 5 farb. Taf.) 8°. '04. n.n —. 70; kart. n.n —. 80

Unger, Maj. **(Kurt) v.**: Hülfsbuch f. den Unterricht u. die Ausbildung der Einjährig-Freiwilligen, Offizier-Aspiranten u. Offiziere des Beurlaubtenstandes der Kavallerie; zugleich zum Gebrauch f. Fahnenjunker, Fähnriche u. jüngere aktive Offiziere. (XI, 530 S. m. Abbildgn., 1 Bildnis u. 6 [5 farb.] Taf.) gr. 8°. '04. n.n. 6. 50; geb. n.n. 7. 50

Weigel, Leutn., u. Maj. **Becker**: Dienst-Unterricht des sächsischen Infanteristen. (IV, 220 S. m. Fig., 1 Bildnis u. 5 farb. Taf.) 8°. '04. n.n. —. 65; kart. n.n. —. 75

Otto Wigand in **Leipzig.**

Bokorny, Gymn.- u. Militärbildgsanst.-Prof. Dr. **Th.**: Lehrbuch der Chemie f. Militärbildungsanstalten. 2. durchgeseh. [Titel-] Aufl. (VI, 258 S. m. 26 Abbildgn. u. 3 Taf.) gr. 8°. [1898] '03. 4. 50

— dasselbe f. Realschulen u. Realgymnasien [m. kurzer Charakteristik der wichtigsten Mineralien], im Hinblick auf ministerielle Vorschriften bearb. 2. durchgeseh. [Titel-] Aufl. (VIII, 246 S. m. 26 Abbildgn. u. 2 Taf.) [1898] '03. 4. 50

Ernst Wunderlich in **Leipzig.**

Hermann, Paul Th.: Diktatstoffe II. Diktatstoffe zur Einübg. u. Befestigg. der deutschen Satzlehre. Im Anschlusse an die einzelnen Unterrichtsfächer als Sprachganze bearb. 4. verm. u. verb. Aufl. (XII, 179 S.) gr. 8°. '04. n. 1. 60; geb. n. 2. —

Hofmann, Rekt. **Joh.**: Die allgemeine obligatorische Mädchen-Fortbildungsschule. Vortrag. (19 S.) gr. 8°. '03. n. —. 50

SLUB
Wir führen Wissen.

Ernst Wunderlich in **Leipzig** ferner:

Seyfert, Sem.-Oberl. Dr. **Rich.**: Die Unterrichtslektion als didaktische Kunstform. Praktische Ratschläge u. Proben f. die Alltagsarbeit u. f. Lehrproben. (IV, 241 S.) gr. 8°. '04. n. 2.40; geb. n. 3.—

Sully, Prof. Dr. **James**: Untersuchungen üb. die Kindheit. Psychologische Abhandlgn. f. Lehrer u. gebildete Eltern. Aus dem Engl. übers. u. m. Anmerkgn. versehen v. Sem.-Lehrer Dr. Jos. Stimpfl. 2., verb. Aufl. (VIII, 342 S. m. 128 Fig.) gr. 8°. '04. n. 4. —; geb. n. 4.80

Tischendorf, Schuldir. **Jul.**: Geographie V. Präparationen f. den geograph. Unterricht an Volksschulen. Ein method. Beitrag zum erzieh. Unterricht. (In 5 Tln.) V. Tl. gr. 8°. n. 2.80; geb. n. 3.20

V. Außereuropäische Erdteile. 10. u. 11. verb. Aufl. (VI, 299 S.) '04. n. 2.80; geb. n. 3. 20.

Fortsetzungen von Lieferungswerken und Zeitschriften.

Barnewitz'sche Verlagsbuchh. (Emil Frehse) in **Neustrelitz.**

Zentral-Zeitung, landwirtschaftliche, f. beide Großherzogtümer Mecklenburg u. die angrenzenden Provinzen Pommern, Brandenburg, Hannover, Schleswig-Holstein u. Oldenburg. Red.: Emil Frehse. 6. Jahrg. 4. Viertelj. Oktbr.—Dezbr. 1903. 13 Nrn. (Nr. 40. 8 S. m. Abbildgn.) 49,5×32,5 cm. bar n. —. 60

Johann Ambrosius Barth in **Leipzig.**

Zeitschrift f. Psychologie u. Physiologie der Sinnesorgane. In Gemeinschaft m. S. Exner, J. v. Kries, Th. Lipps u. a. hrsg. v. Herm. Ebbinghaus u. W. A. Nagel. 33. Bd. 6 Hefte. (1. u. 2. Heft. 160 S.) gr. 8°. '03. bar n. 15. —; einzelne Hefte †n. 4. —

J. F. Bergmann in **Wiesbaden.**

Archiv f. Orthopädie, Mechanotherapie u. Unfallchirurgie. Hrsg. v. J. Riedinger. 1. Bd. 3. Heft. (VII u. S. 327—466 m. 24 Abbildgn. u. 1 Taf.) Lex.-8°. n. 4. —

J. G. Cotta'sche Buchh. Nachf., G. m. b. H. in **Stuttgart.**

Heyse, Paul: Romane u. Novellen. I. Romane. 42. Lfg. (7. Bd. S. 193—240.) 8°. bar —. 40

A. Deichert'sche Verlagsbuchh. Nachf. in **Leipzig.**

Zeitschrift, neue kirchliche. Hrsg. v. Wilh. Engelhardt. 14. Jahrg. 1903. 10. Heft. (80 S.) gr. 8°. Vierteljährlich n. 2. 50

Richard Eckstein Nachf. in **Berlin.**

Gerstaecker's, Frdr., gesammelte Schriften. I. Serie. 34. Lfg. 8°. bar —. 20

34. Der Kunstreiter. Erzählung. Illustriert v. Hans Stubenrauch. (S. 225—288

P. Ehrlich in **Leipzig.**

Eisen- u. Metallgiesser, der. Frstes Special-Fachblatt f. Eisengiessereien, Hüttenwerke, Metallgiessereien zweiter Schmelzg. Red. v. Ingen. G. Paul Schmidt. 12. Jahrg. Oktbr. 1903—Septbr. 1904. 52 Nrn. (Nr. 1. 4 S.) gr. 4°. In Komm. Vierteljährlich bar n. 2. 50

Thier-Börse. Mit 6 Gratis-Beiblättern. Hrsg.: Langmann. 17. Jahrg. 1903. Nr. 40. (24 S. u. 4 S. in gr. 4° m. Abbildgn.) In Komm. Vierteljährlich bar n. —. 90

H. Eisler in **Hamburg.**

Küche u. Keller. Central-Organ f. das Hotel- u. Gastwirts-Gewerbe. Red.: Martin Munk. 7. Jahrg. 4. Viertelj. Oktbr.—Dezbr. 1903. 13 Nrn. (Nr. 19. 16 S. m. Abbildgn.) 41,5×30,5 cm. n. 1. 50

Wilhelm Ernst & Sohn in **Berlin.**

Schönermark, Gust., u. **Wilh. Stüber:** Hochbau-Lexikon. 15. Lfg. (S. 560—600 m. Abbildgn.) hoch 4°. bar 2. —

Friedrich Ernst Fehsenfeld in **Freiburg i. Br.**

May's, Karl, Reiseerzählungen. 29. Bd. 9. u. 10. Lfg. 8°. bar je n. —. 30

9. 10. Im Reiche des silbernen Löwen. 4. Bd. (S. 513—644.)

Ernst Fiedler in **Leipzig.**

Leben, wahres. Organ des deutschen Spiritualistenbundes. Schriftleitung: Dr. E. Schaarschmidt. 5. Jahrg. Oktbr. 1903—Septbr. 1904. 12 Nrn. (Nr. 1. 8 S.) hoch 4°. In Komm. bar 3. —

Carl Gerold's Sohn in **Wien.**

°**Forst- u. Jagd-Zeitung,** oesterreichische. Red.: Jos. E. Weinelt. 21. Jahrg. 1903. Nr. 40. (10 S. m. Abbildgn.) 47,5×31 cm. Vierteljährlich bar n. 4. —

°**Landwirt,** der praktische. Red.: Adf. Lill. Verantwortlich: Menzel Marx. 40. Jahrg. 1903. Nr. 40. (16 S. m. Abbildgn.) Lex.-8°. Vierteljährlich bar n. 2. —

°**Wein-Zeitung,** allgemeine. Red.: Antonio dal Piaz. 20. Jahrg. 1903. Nr. 40. (12 S. m. Abbildgn.) gr. 4°. Vierteljährlich bar n. 3. —

°**Zeitung,** Wiener landwirtschaftliche. Red.: Hugo H. Hitschmann, R. Hitschmann, Joh. L. Schuster u. Adf. Lill. 53. Jahrg. 1903. Nr. 79. (10 S. m. Abbildgn.) 48×32 cm. Vierteljährlich bar n. 6. —

J. Goldschmidt in **Berlin.**

Presse, deutsche medicinische. Red.: Karl Gumpertz. 7. Jahrg. 1903. No. 19. (8 S. m. 1 Abbildg.) gr. 4°. Vierteljährlich bar n. 1. —

Gose & Tetzlaff in **Berlin.**

Monatsblätter f. deutsche Literatur. Hrsg. u. red. v. Alb. Warneke. 8. Jahrg. Oktbr. 1903—Septbr. 1904. 12 Hfte. (1. Heft. 48 S.) gr. 8°. bar n. 5. —; einzelne Hefte n. —. 60

J. Habbel in **Regensburg.**

Hahn-Hahn, Ida Gräfin: Gesammelte Werke. Mit e. biographisch-literar. Einleitg. von Otto v. Schaching I. Serie. Romane u. Gedichte. 85. u. 86. Lfg. 8°. Je n. —. 30

85. 86. Nirwana. (2. Bd. S. 1—224.)

— dasselbe. 1. Serie. 17. u. 18. Bd. 8°. Geb. in Leinw. je n. 1. 50; Einzelpr. je n. 2. —

17. 18. Die Glöcknerstochter. 2 Bde. (434 u. 431 S.)

A. Hartlebens Verlag in **Wien.**

Schiller's, Karl, Handbuch der deutschen Sprache. In 2. Aufl. hrsg. v. Frdr. Bauer u. Frz. Streinz. 11. Lfg. (1. Tl. S. 481—528.) gr. 8°. n. —. 50

Schimmer, K. E.: Alt- u. Neu-Wien. 2. Aufl. 16. Lfg. (1. Bd. VII u. S. 721—744 u. 2. Bd. S. 1—16 m. Abbildgn. u. 1 Taf.) gr. 8°. n. —. 50

Schweiger-Lerchenfeld, A. v.: Die Frauen des Orients in der Geschichte, in der Dichtung u. im Leben. 12. Lfg. (S. 353—384 m. Abbildgn. u. 1 Taf.) Lex.-8°. n. 1. —

G. Hirth's Kunstverlag in **München.**

Hirth's, Geo., Formenschatz. Red. v. E. Bassermann-Jordan. 27. Jahrg. 1903. 10. Hft. (12 Taf.) gr. 4°. bar n. 1. —

Carl Koch's Buchh. in **Nürnberg.**

Lohde, Clarissa: Auf dem Throne. Ein Königsroman. (2. Aufl. 4.—10. Tauf.) 19. Lfg. (2. Bd. S. 1—32.) gr. 8°. —. 25

Vereinigte Kunstanstalten in **München.**

Zell, Frz.: Volkskunst im Allgäu. Orig.-Aufnahmen aus der Ausstellg. f. Volkskunst Kaufbeuren. 5. Lfg. (S. 43—62 m. Abbildgn. u. 5 [1 farb.] Taf.) gr. 4°. n.n. 2. 50

Albert Langen in **München.**

Brandes, Geo.: Gesammelte Schriften. Deutsche Orig.-Ausg. 41. Lfg. (5. Bd. S. 49—96.) gr. 8°. bar 1. —

R. Lechner's Hof- u. Univ.-Buchh. (Wilh. Müller) in **Wien.**

Jahrbuch der k. k. geologischen Reichsanstalt. Jahrg. 1903. 53. Bd. 4 Hefte. (1. Heft. 168 S. m. 6 Taf. u. 6 Bl. Erklärgn.) Lex.-8°. In Komm. n.n. 16. —

Mahlau & Waldschmidt in **Frankfurt a/M.**

Bank-Archiv. Zeitschrift f. Bank- u. Börsenwesen. Organ des Centralverbands des deutschen Bank- u. Bankiergewerbes. Red.: Dr. Hatschek. 3. Jahrg. Oktbr. 1903—Septbr. 1904. Etwa 12 Nrn. (Nr. 1. 16 S.) gr. 4°. bar n. 10. —

H. G. Münchmeyer in **Dresden-Niedersedlitz.**

Kraft, Rob.: Die Vestalinnen. Illustr. Ausg. 33. Lfg. (4. Bd. S. 49—128.) 8°. bar —. 20

Palm & Enke in **Erlangen.**

Scherer, Rechtsanw. Dr. M.: Das dritte Jahr des bürgerlichen Gesetzbuchs. Die gesamte Rechtsprechg. u. Theorie 1902 zum BGB., EG. z. BGB., CPO., FG., GBO., ZVG. u. KO. 3. „Ergänzungsheft" zu meinem Kommentar. 2. Lfg. (LI—LXIV u. S. 465—801.) gr. 8°. '03. n. 7. —

Moritz Perles in **Wien.**

Andree's neuer allgemeiner u. österr.-ungar. Handatlas. Nebst alphabet. Namensverzeichnis hrsg. v. A. Scobel. 27. Lfg. (1 farb. Bl. m. Text S. 1—16.) 38×50 cm. n. 1. —

Friedrich Pustet in **Regensburg.**

°**Acta** Sanctae Sedis, in compendium opportune redacta et illustrata studio et cura Dr. Vict. Piazzesi. Vol. XXXVI. 12 fascc. (Fasc. I. 64 S.) gr. 8°. '03. n. 10. 80

Ferd. Schenk in **Wien.**

Handzeichnungen alter Meister aus der Albertina u. andern Sammlungen. Hrsg. v. Jos. Schönbrunner u. Jos. Meder. 8. Bd. 10. Lfg. (10 Taf. in Licht- u. Buchdr.) Imp.-4°. bar n. 3. —

E. A. Seemann in **Leipzig.**

Kunstgewerbeblatt. Zeitschrift der Kunstgewerbe-Vereine in Berlin, Breslau, Dresden u. s. w. Hrsg. u. Red.: Prof. Karl Hoffacker. Neue Folge. 15. Jahrg. Oktbr. 1903—Septbr. 1904. 12 Hefte. (1. Heft. 24 S. m. Abbildgn. u. 1 farb. Taf.) Mit Kunstchronik. 33 Nrn. Fol. Halbjährlich bar n. 6. 50; ohne Kunstchronik n. 4. 50; einzelne Hefte n. 1. —

Zeitschrift f. bildende Kunst. Begründet 1866 von Carl v. Lützow. 39., der neuen Folge 15. Jahrg. Oktbr. 1903—Septbr. 1904. 12 Hefte. (1. Heft. 24 S. m. Abbildgn. u. 4 [2 farb.] Taf.) Nebst Kunstgewerbeblatt. Hrsg. u. Red.: Prof. Karl Hoffacker. Neue Folge. 15. Jahrg. 1903/1904. 12 Hefte. (1. Heft. 24 S. m. Abbildgn. u. 1 farb. Taf.) Mit den Beiblättern: Kunstchronik. 33 Nrn. u. Kunstmarkt. 52 Nrn. Fol. Halbjährlich bar n. 16. —; einzelne Hefte n. 3. —; ohne Kunstgewerbeblatt n. 13. —; einzelne Hefte n. 2. 50

Emil Strauß Verlag in **Bonn.**

Archiv f. die gesammte Physiologie des Menschen u. der Thiere. Hrsg. v. E. F. W. Pflüger. 9. Bd. 7. u. 8. Heft. (S. 323—384 m. 3 Fig. u. 1 Taf.) gr. 8°.
Subskr.-Pr. n. 3. —; Einzelpr. n. 4. —

F. Ullrich in **Halle.**

Ullrich, Fr.: Erkenne Dich selbst. Vollständiges Lehrbuch f. den Selbstunterricht in Körperlehre, Gesundheitslehre, Krankheitslehre, Heillehre, m. dem Anh.: Entwicklung u. Pflege des Kindes. 2. Lfg. (S. 33—56 m. Abbildgn.) gr. 8°. ('03.) n. —. 25

Verlagsanstalt vorm. G. J. Manz in **Regensburg.**

Prediger u. Katechet, der. Eine prakt. kathol. Monatschrift, besonders f. Prediger u. Katecheten auf dem Lande und in kleineren Städten. Hrsg. v. geistl. Rat Sem.-Reg. J. P. Brunner. 54. Jahrg. 1904. 12 Hfte. Mit e. Zugabe: Gelegenheitsreden. (1. Hft. 84 u. IV S. u. S. 417—432.) gr. 8°. 5. 75

C. J. F. Volckmann in **Rostock.**

Fitzner, Rud.: Aus Kleinasien u. Syrien. 2. Lfg. (S. 65—128 m. Abbildgn.) gr. 8°. n. 1. 50

Wiener Volksbuchhandlung in **Wien.**

Arbeiterschutz. Hrsg.: Laur. Widholz. Red.: Jac. Brod. 14. Jahrg. 1903. Nr. 19. (16 S.) gr. 4°. In Komm. n.n. —. 30

Glühlichter, neue. Hrsg.: Ign. Brand. Red.: Emil Kralik. 1903. Nr21. (8 S. m. z. Tl. farb. Abbildgn.) gr. 4°. —. 10.

Verzeichnis künftig erscheinender Bücher, welche in dieser Nummer zum erstenmale angekündigt sind.

(Zusammengestellt von der Redaktion des Börsenblatts.)
U = Umschlag.

J. F. Bergmann in **Wiesbaden.** 8236

Malys Jahresbericht der Thier-Chemie oder der physiologischen u. pathologischen Chemie. XXXII. Bd. Ueber d. Jahr 1902. Ca. 28 ℳ.

Frommel's Jahresbericht über die Fortschritte auf dem Gebiete der Geburtshilfe und Gynäkologie. XVI. Jahrg. Ueber das Jahr 1902. Ca. 25 ℳ.

F. A. Brockhaus in **Leipzig.** U 1

Brockhaus' Konversations-Lexikon. Neue revidierte Jubiläums-Ausgabe. Bd. XVI.

Dörffling & Franke in **Leipzig.** 8240

Stade, Frauentypen aus dem Gefängnisleben. 4 ℳ; geb. 5 ℳ.

Alexander Duncker in **Berlin.** 8236

Bahnsen, Epistelpredigten. 5 ℳ; geb. 6 ℳ.
Lühr, Dein Reich komme. Ca. 2 ℳ; geb. ca. 2 ℳ 60 ₰.
Krauel, Briefwechsel zwischen Prinz Heinrich von Preussen und Katharina II. von Russland. 6 ℳ; geb. 8 ℳ.
Volz, Erinnerungen der Prinzessin Wilhelmine von Oranien an den Hof Friedrichs des Grossen (1757—1761). 3 ℳ; geb. 5 ℳ.
von Bissing, Geschichte Egyptens.

Henry Grand in **Hamburg.** 8228

Diesterwegs populäre Himmelskunde. 20. Aufl. 7 ℳ; geb. 8 ℳ.

William Heinemann in **London.** U 3.

Fall, The Masterfolk. 6 sh.
Dixon, The one Woman. 6 sh.
Dudeney, The Story of Susan. 6 sh.
The Works of John S. Sargent, R. A. 6 sh. 6 d. net.

C. L. Hirschfeld in **Leipzig.** 8231

Der Pitaval der Gegenwart. Herausgeg. von Frank, Roscher und Schmidt. I. Bd. Etwa 6 ℳ.

Gebrüder Jänecke in **Hannover.** 8238

Hildebrandt, Lehrbuch der anorganischen Chemie. 3 ℳ 20 ₰.

Carl Jügels Verlag (Moritz Abendroth) in **Frankfurt a. M.** 8229

Schulz-Euler, Leben. 4 ℳ 50 ₰; geb. 5 ℳ 50 ₰.

S. L. van Looy in **Amsterdam.** 8235

Johan, Das Nürnberger Bilderbuch. 2 ℳ.
— Das Nürnberger Malbuch. 50 ₰.

E. S. Mittler & Sohn in **Berlin.** 8240

Kursbuch für den Viehverkehr. Gültig vom 1. Oktober 1903 ab. 1 ℳ 30 ₰.

Muth'sche Verlagshandlung in **Stuttgart.** 8234

Storck, Geschichte der Musik. 1. Abteilg. 2 ℳ.

Paul Ollendorff in **Paris.** 8243

Maupassant, Oeuvres complètes illustrées: Le Père Milon. 3 fr. 50 c.
Renard, L'Ecornifleur. 3 fr. 50 c.
Mauclair, La Ville-lumière. 3 fr. 50 c.

E. Pierson's Verlag in **Dresden.** 8244

von der Elbe, Frau Leonies Geheimnis. 3 ℳ 50 ₰; geb. 4 ℳ 50 ₰.
Aschenbach, Fräulein Chef. 4 ℳ; geb. 5 ℳ.
von Manteuffel, Zur linken Hand. 2. Aufl. 6 ℳ; geb. 8 ℳ.

Plon Nourrit & Cie. in **Paris.** 8241

Sorel, l'Europe et la Révolution française. VI ème partie. 8 fr.
Booker I. Washington, l'autographie d'un Nègre. 3 fr. 50 c.
Kitzo, Au Clair du Rêve. 3 fr.
Puaux, la Grille du Jardin. 3 fr. 50 c.

SLUB
Wir führen Wissen.

E. A. Seemann in **Leipzig.** U 2

Geschichte der Modernen Kunst IV: Schmidt, Französische Skulptur im XIX. Jahrhundert. Kart. 3 ℳ.

Lonke, Königin Louise. Geb. 8 ℳ. 8233

Hermann Seemann Nachf. in **Leipzig.** 8237

Habberton, Der Tiger und das Insekt. 2. Aufl. 3 ℳ; geb. 4 ℳ.

Stiftungsverlag in in **Potsdam.** 8229

Bilderkalender für das deutsche Haus. 1 ℳ 50 ₰.

B. G. Teubner in **Leipzig.** 8227

Bücher, Der deutsche Buchhandel und die Wissenschaft. 2. vermehrte und verbesserte Auflage. 2 ℳ; geb. 2 ℳ 60 ₰.

Carl Tittmann in **Dresden.** 8229

Lucifer. Drama in 4 Aufzügen. Von Franz Bachmann.

Universitäts-Buchhandlung in **Freiburg (Schweiz).** 8229

Zapletal, Alttestamentliches. Ca. 4 ℳ.

Max Weg in **Leipzig.** 8243

Katzer, Grundzüge der Geologie des unteren Amazonasgebietes. 14 ℳ.

Erschienene Neuigkeiten des deutschen Musikalienhandels.

(Mitgeteilt von Friedrich Hofmeister in Leipzig.)

(Letztes Verzeichnis 1903 Nr. 236, S. 7944.)

Eduard Annecke in Berlin.

Kosleck, J., Victoria Luise. Geschwind-Marsch f. Kavalleriemusik. 4 ℳ *n.; f. Pfte. 1 ℳ.

Josef Blaha in Wien.

Ertl, D., Wiener Bilder. Walzer f. Salonorch. 2 ℳ 50 ₰ n.

Komzák, Karl, Potpourri f. lustige Leut' f. Salonorch. 5 ℳ n.

Eduard Bloch in Berlin.

Abendroth, G., Fest-Gavotte f. Pfte, m. Choreographie v. Alfred Streitz. 1 ℳ 50 ₰ *n.

Clement, Mary, Op. 15. Ein Schäferstündchen. Musikal. Rokoko-Spiel m. Pfte. Klavierauszug u. St. 6 ℳ 50 ₰ *n.

Lehmann-Haupt, Therese, Die Musikschule. Musikal.-dramat. Gesangsscherz f. 11 Damen m. Pfte. Klavierauszug u. St. 7 ℳ *n.

Mürich, Ernst, Frühlings-Erwachen. Glöckchen-Quadrille f. Pfte. 1 ℳ 50 ₰ n.; m. Tanzbeschreibung. 4 ℳ 50 ₰ *n.

— Gigerl-Gavotte. Kostüm-Tanzaufführung f. 2 Personen f. Pfte. 1 ℳ 50 ₰ n.; m. Tanzbeschreibung. 3 ℳ *n.

Wagener, P., Gesänge aus: Getreue Nachbarn u. desgl. f. 1 Singst. m. Pfte. No. 1. Wenn die Strahlen der Sonne enteilen. No. 2. Ein flotter bal masqué. No. 3. Das schickt sich nicht. Damen-Couplet. No. 4. Man kommt dabei auf allerlei Gedanken. Couplet. à 1 ℳ.

Winckler, A., Die unterbrochene Pfändung. Humorist. Gesangsaufführung nach bekannten Melodien f. 3 Herren m. Pfte. Part. u. St. 4 ℳ 50 ₰ *n.

Bosworth & Co. in Leipzig.

Beringer, Oscar, Tägliche technische Studien f. Pfte, deutsch u. französ. 4 ℳ n.

Breitkopf & Härtel in Leipzig.

Berlioz, H., Op. 2. No. 2. Helene. Ballade f. 4 gem. St. m. Orch. Part., französ., deutsch u. engl. 1 ℳ n.

— Op. 2. No. 6. Geistlicher Gesang f. 6stimm. Chor u. Orch., französ. u. lat. Part. 2 ℳ n.

— Op. 6. Der 5. Mai. Orch.-St. 6 ℳ 90 ₰ n. Chorst. 8°. 1 ℳ 20 ₰. n.

— Op. 11. Sarah im Bade. Ballade f. 3 Chöre m. Orch. Part. m. französ., deutsch. u. engl. Text. 4 ℳ n.

— Op. 18. No. 1. Religiöse Betrachtung f. 6stimm. gem. Chor m. Orch. Part. 1 ℳ n.

— Op. 18. No. 2. Ophelias Tod. Ballade f. 2stimm. Chor m. Orch., französ., deutsch u. engl. Part. 2 ℳ n. Orch.-St. 3 ℳ 90 ₰ n. Chorst. (S. u. A.) 8°. 60 ₰ n.

— Op. 19. No. 3. Lied zur Eröffnung der Eisenbahn f. T.-Solo, 6stimm. gem. Chor u. Orch. Part. m. französ.. deutsch. u. engl. Text. 4 ℳ n.

— Op. 20. No. 1. Die Drohung der Franken. Marsch u. Chor f. kl. Chor od. 4 Männerst. m. Orch. Part. m. französ., deutsch. u. engl. Text. 2 ℳ n.

Breitkopf & Härtel in Leipzig ferner:

Berlioz, H., Op. 20. No. 2. Hymne an das Vaterland f. gem. Chor m. Orch., französ., deutsch u. engl. Part. 3 ℳ. n.

— Op. 24. Ungarischer Marsch aus Faust's Verdammung f. Pfte. (O. Taubmann.) 1 ℳ.

— Die Gefangene. (Op. 12.) Orch.-St. 6 ℳ 60 ₰ n.

— Herminia. Lyrische Scene. Orch.-St. 12 ℳ 60 ₰ n.

— Die Trojaner in Carthago. Vorspiel f. Pfte arr. v. O. Taubmann. 1 ℳ.

— Kleopatra. Lyrische Scene. Orch.-St. 13 ℳ 80 ₰ n.

C. A. Challier & Co. in Berlin.

Ansorge, C., Op. 10. Acht Lieder f. 1 Singst. m. Pfte. No. 1. Helle Nacht. 1 ℳ. No. 2. Geheimniss. 60 ₰. No. 3. Stiller Gang. 60 ₰. No. 4. Schenk ein! 1 ℳ. No. 5. Die Sonne sinkt. 1 ℳ. No. 6. Gieb mir. 1 ℳ. No. 7. Dann. 60 ₰. No. 8. Nacht für Nacht. 60 ₰.

Förster, Rud., Op. 50. Geburtstags-Walzer f. 1 tiefere Singst. m. Pfte. 1 ℳ 50 ₰.

Hermann, Hans, Op. 23. No. 1. Salomo, f. 1 hohe — f. 1 tiefe Singst. m. Pfte, deutsch, französ. u. engl. à 1 ℳ 50 ₰.

— Op. 52. Vier Lieder f. 1 hohe — f. 1 tiefe Singst. m. Pfte. No. 1. Liederfrühling. à 1 ℳ 50 ₰. No. 2. Der jungen Hexe Lied. à 1 ℳ 20 ₰. No. 3. Leuchtende Tage. à 1 ℳ. No. 4. Nun die Schatten dunkeln. à 1 ℳ.

Mauke, Wilhelm, Op. 38. Drei Gesänge f. 1 Singst. m. Pfte. (Hoffnung. Tanz zur Arbeit. Tanz auf dem Himalaya.) 2 ℳ.

Nitzsche, Bernhard, Op. 75. Im Freien. Charakterstück f. Pfte. 1 ℳ 20 ₰.

— Op. 76. Der jungen Liebe Traum. Lied ohne Worte f. Pfte. 1 ℳ.

Reisenauer, Alfred, Wanderlieder. No. 8. Einkehr, f. 1 tiefe Singst. m. Pfte. 1 ℳ 20 ₰.

Schlottmann, L., Op. 54. Das letzte Lied f. 1 Singst. m. Pfte. 1 ℳ.

Schwers, Paul, Op. 8. Vier Gedichte f. 1 tiefere Singst. m. Pfte. No. 1. Meister u. Gesell. 1 ℳ 20 ₰. No. 2. Antwort. 60 ₰. No. 3. Die Barmherzige. 1 ℳ 20 ₰. No. 4. Herbstgesang. 1 ℳ.

— Op. 9. Sechs Lieder f. 1 Singst. m. Pfte. No. 1. Die Wettereiche. No. 2. Lieb' Kindlein, gute Nacht. No. 3. Auf dem Eise. No. 4. Herab von den Bergen. No. 5. Der Wanderer in der Sägemühle. No. 6. Vor der Schmiede. à 1 ℳ 20 ₰.

— Op. 10. Drei Gesänge aus dem mittelalterlichen Soldatenleben f. 1 mittlere Singst. m. Pfte. No. 1. Vater Frundsberg u. der Landsknecht. No. 2. Soldaten-Serenade. No. 3. Reiterlied. à 1 ℳ 20 ₰.

Weingartner, Felix, Op. 16. No. 2. Liebesfeier f. 1 hohe — mittlere — tiefe Singst. m. Pfte, deutsch, französ. u. engl. à 1 ℳ 50 ₰.

— Op. 17. Drei Gedichte f. 1 Singst. aus Sinnen u. Minnen. No. 1. Rübezahl, m. Orch. Part. 2 ℳ n. St. 4 ℳ 50 ₰ n.; m. Pfte. 1 ℳ. No. Der Traumgott, m. Orch. Part. 3 ℳ n. St. 6 ℳ n.; m. Pfte. 1 ℳ 80 ₰. No. 3. Liebe im Schnee, m. Orch. Part. 2 ℳ 50 ₰ n. St. 6 ℳ n.; m. Pfte. 1 ℳ 50 ₰.

Zepler, Bog., Op. 31. Drei heitere Lieder f. 1 Singst. m. Pfte. No. 1. Fortschritt der Zeit. 1 ℳ. No. 2. Venus am Teich. 1 ℳ 20 ₰. No. 3. Die Mitgift. 60 ₰.

R. Claus in Waldshut i/B.

Schwarzwälder Tanz-Album f. Blasmusik. No. 25—28. 16°. à 1 ℳ *n.; cplt (Lief. 4.) 3 ℳ *n.

Alfred Coppenrath's Verl. (H. Pawelek) in Regensburg.

Liederkranz, Regensburger. Sammlung ausgewählter vierstimm. Lieder m. Nachtrag. 23. Aufl., aufs neue sorgfältig durchgesehen v. Ludwig Liebe. Part. qu. 12°. 7 ℳ 50 ₰ *n.

G. Danner in Mühlhausen.

Reutter, Otto, Du bist doch sonst nicht so! Rheinländer f. Pfte. 1 ℳ; f. Orch. 8°. 1 ℳ 50 ₰; f. Blasmusik. 8°. 1 ℳ 50 ₰.

Waldmeister, Otto, Das Dorfgretel. Liederspiel m. Pfte. 4 ℳ. Regiebuch. 2 ℳ.

Verlag Dreililien in Berlin.

Eyken, Heinrich van, Op. 23. Vier Lieder f. 1 Singst. m. Pfte. No. 1. Um Mitternacht. 1 ℳ 20 ₰ n. Nr. 2. Die Tochter der Haide. 1 ℳ 50 ₰ n. No. 3. Frage. 90 ₰ n. No. 4. Prinzessin. 1 ℳ 20 ₰ n.

Schönberg, Arnold, Op. 1. Zwei Gesänge f. Bar. m. Pfte. No. 1. Dank. 1 ℳ 80 ₰ n. No. 2. Abschied. 2 ℳ 10 ₰ n.

— Op. 2. Vier Lieder f. 1 Singst. m. Pfte. No. 1. Erwartung. 1 ℳ 20 ₰ n. No. 2. Schenk mir deinen goldnen Kamm. 1 ℳ 20 ₰. n. No. 3. Erhebung. 90 ₰ n. No. 4. Waldsonne. 1 ℳ 20 ₰ n.

Albert J. Gutmann in **Wien.**

Grünfeld, Alfred, Grünfeld-Album. 11 ausgewählte Lieder f. 1 Singst. m. Pfte. 3 ℳ n.

Julius Hainauer in **Breslau.**

Simon, Ernst, Op. 508. Wenn die Weihnachtskerzen brennen. Weihnachtsstück f. Pfte. 1 ℳ 20 ₰.

K. Ferd. Heckel in **Mannheim.**

Hirsch, Carl, Op. 78. O Schwarzwald, o Heimath, f. 1 Singst. m. Pfte. 60 ₰; f. 2 Singst. m. Pfte. 60 ₰; f. Knaben- u. Frauenchor m. u. ohne Pfte. Part. 8°. 40 ₰.

Kahn, Richard, Zwei Lieder f. 1 Singst. m. Pfte. No. 1. Die Verwaisten. 1 ℳ 20 ₰. No. 2. Wenn der Schwermuth Schatten lauern. 1 ℳ 50 ₰.

Langer, Ferd., Maienlied, f. Männerchor. Part. u. St. 8°. 1 ℳ 20 ₰.

— Das deutsche Volkslied, f. Männerchor. Part. u. St. 8°. 1 ℳ 60 ₰.

Meyer-Olbersleben, Max, Op. 49. Fünf Lieder f. 1 Singst. m. Pfte. No. 1. Tautröpfchen. No. 2. Am Abend. No. 3. Mein Herz ist wie die dunkle Nacht. No. 4. Wie die jungen Blüten leise träumen. à 60 ₰. No. 5. Das ist der Frühling. 80 ₰.

Weber, Otto, Lieder f. 1 Singst. m. Pfte: Auf Gassen der Heimat. — Ich glaub', lieber Schatz. — Mir ist, als wehe es über mich hin. à 1 ℳ.

Joh. Hoffmann's Wwe. in **Prag.**

Aletter, W., Danse des Nayades. Valse lente p. Piano. 1 ℳ 80 ₰; f. Orch. 8°. 3 ℳ n.

— Ein Blick der Liebe, f. 1 Singst. m. Pfte. 1 ℳ 50 ₰; f. Flügelhorn u. Orch., u. Liebeständelei. Gavotte gracieuse f. Orch. 8°. 3 ℳ n.

— Liebeständelei. Gavotte gracieuse f. Pfte. 1 ℳ 80 ₰.

Beissig, Hans, Op. 93. Erzherzog Ferdinand Karl-Marsch f. Pfte. 1 ℳ 50 ₰; f. Orch., m. Ed. Horny, Blue Bells of Scotland. Schottisch. 8°. 3 ℳ n.

Gronau, Ed., Lieder f. 1 Singst. m. Pfte: Deutschland. 1 ℳ. Vier Kinderlieder. (Abendlied. Auf der Haide. Weihnachtslied. Osterliedchen.) 1 ℳ 80 ₰. In der Fremde. 1 ℳ. Komm mit! 1 ℳ. Die Liebe. 1 ℳ. Die sterbende Blume. 1 ℳ. Zwei Lieder. (Auf dem Spaziergang. Vögelein.) 1 ℳ 20 ₰. Zwei Lieder. (Das Bergische Land. Bergisches Volkslied.) 1 ℳ 20 ₰. Zwölf Lieder. (Die einzigen Freiherrn. Wanderlied. Der Passagier. Das Wirtshaus. Wiegenlied. Morgenlied. Frühlingseinzug. Sommerabend. Glück. Er liebt mich. Auf einsamen Wegen. Ständchen.) 3 ℳ 60 ₰.

Gebrüder Hug & Co. in **Leipzig.**

Angerer, Gottfried, Op. 121. Turnerlied f. 2stimm. Jugendchor m. Pfte. Klavierausz. 1 ℳ. Chorst. à 12 ₰.

Lauterbach & Kuhn in **Leipzig.**

Streicher, Theodor, 20 Lieder f. 1 Singst. m. Pfte. Nr. 1. Lied des jungen Reiters. 1 ℳ. Nr. 2. Esthnisches Volkslied. 80 ₰. Nr. 3. Ein Fichtenbaum. 60 ₰. Nr. 4. Winterfrühling. 80 ₰. Nr. 5. Ein Volkslied. 80 ₰. Nr. 6. Freundschaftsspruch. 1 ℳ. Nr. 7. Der Hut im Meer. 1 ℳ. Nr. 8. Ich knie vor euch. 1 ℳ. Nr. 9. Ausfahrt. 80 ₰. Nr. 10. Die Jungfrau. 80 ₰. Nr. 11. Sieg. 80 ₰. Nr. 12. Mailied. 80 ₰. Nr. 13. Tiefsinn. 80 ₰. Nr. 14. Tatsache. 60 ₰. Nr. 15. Entbietung. 1 ℳ. Nr. 16. Wen's trifft. 60 ₰. Nr. 17. Selbstzucht. 80 ₰. Nr. 18. Im Gewitter. 80 ₰. Nr. 19. Teilung der Erde. 1 ℳ. Nr. 20. Nachtlied des Zarathustra. 60 ₰.

Ernst Oertel in **Wien.**

Hügel, Robert, Op. 13. Vision. Valse lente p. Piano. 1 ℳ 80 ₰.

— Graf Grundmann-Marsch f. Pfte. 1 ℳ 25 ₰.

— Illusionen-Walzer f. Pfte. 2 ℳ.

Lorens, Carl, Jetzt trink' ma noch a Flascherl Wein (Holloderoh-Marsch) f. 1 Singst. m. Pfte. 1 ℳ 25 ₰.

Prechtl, Lud., Op. 72. Auf die Berg. Marschlied m. Chor u. Pfte. 1 ℳ 25 ₰.

Gebrüder Reinecke in **Leipzig.**

Oesten, Max, Op. 219. Ständchen, f. Männerchor. Part. u. St. 8°. 1 ℳ 40 ₰.

Ries & Erler in **Berlin.**

Ashton, Algernon, Op. 132. Sechs Stücke f. Pfte. (Nocturne. Capriccietto. Legende. Elegie. Impromptu. Silhouette.) 4 ℳ 50 ₰.

— Op. 133. Neun Lieder f. 1 Singst. m. Pfte. Heft 1. (Jägers Abendlied. Das Münster im letzten Abendroth. Die Vätergruft. Waldgang.) Heft 2. (Das Blatt im Buche. Wunsch. Liebesnähe. Trost der Nacht. Muth.) à 3 ℳ.

Clark, Harry, Kuss-Gavotte. Intermezzo aus der Operette »Kiss me, kiss me« f. Orch. 3 ℳ n.; f. Pfte. 1 ℳ 80 ₰.

Ries & Erler in **Berlin** ferner:

Drechler, H., Op. 40. Fünf Gesänge f. 1 Singst. m. Pfte. (Und doch verrath' ich dich. Stiefmütterchen. Erstorbner Kuss. Brüderlichkeit. Trostlosigkeit.) 4 ℳ 50 ₰.

Erler, Hermann, Wat is een Kuss? f. 1 Singst. m. Pfte. 1 ℳ.

Hausegger, Siegmund v., Todtenmarsch f. Männerchor, B.-Solo u. gr. Orch. Part. 6 ℳ n.

Humperdinck, Engelbert, Drei Volkslieder (Jager u. Sennrin. 's Sträussle. Oi Schwalb') f. 1 hohe — f. 1 tiefe Singst. m. Pfte. à 2 ℳ.

Jacobsen, Hans, Op. 10. Zwei Lieder f. 1 Singst. m. Pfte. No. 1. Primula veris (F). No. 2. Wonne der Wehmuth (D). à 1 ℳ.

Körte, Oswald, Jugend-Symphonie f. Pfte zu 4 Hdn, Streichquartett (od. Streichorch.) u. Pauken (ad lib.). 6 ℳ n.

Lindner, Edwin, Op. 1. Zwei Lieder f. 1 Singst. m. Pfte. (Morgens am Brunnen. Sehnsucht.) 1 ℳ 50 ₰.

Moszkowski, M., 4 Morceaux p. V. av. Piano tirés de l'Op. 56. No. 1. Sarabande 1 ℳ 20 ₰. No. 2. Passepied. 1 ℳ 80 ₰. No. 3. Cantabile. 1 ℳ 20 ₰. No. 4. Minuetto. 1 ℳ 80 ₰.

Pohlig, Carl, Per aspera ad astra (Heldentod u. Apotheose). Symphonische Dichtung (in 4 Sätzen) f. gr. Orch. Part. 20 ℳ *n.

Ritter, Alexander, Op. 5. Sechs Gesänge f. 1 Singst. m. Pfte. No. 1. Ich möcht' ein Lied dir weihen. 1 ℳ. No. 2. Neid der Sehnsucht. 1 ℳ. No. 3. Nie zurück. 80 ₰. No. 4. Gebet (Des, B). à 1 ℳ 50 ₰. No. 5. Zweierlei Vögel. 1 ℳ. No. 6. Möwe. 1 ℳ 20 ₰.

Scheinpflug, Paul, Op. 3. Drei Gesänge f. 1 Singst. m. Pfte. No. 1. Bootfahrt. 1 ℳ 50 ₰. No. 2. In der Heide. 1 ℳ 20 ₰. No. 3. Märchen. 1 ℳ 50 ₰.

— Op. 4. Quartett (E) f. Pfte, V., Vla u. Vcello. 18 ℳ n.

Schnitzler, Louis, Op. 12. Romanze f. V. m. Pfte. 2 ℳ 50 ₰.

Schwartz, Alex., Vier Lieder v. Fr. Nietzsche f. 1 Singst. m. Pfte. 2 ℳ 50 ₰.

Steinbeck, Paul, Op. 2. Lieder f. 1 Singst. m. Pfte. (Volkslied. Stille Sicherheit. Meine Mutter hat's gewollt. Unschuld.) 2 ℳ.

Taubert, Ernst Ed., Op. 52. Aus Italien. No. 1. Sara, Sarella, f. 1 Singst. m. Pfte. 1 ℳ.

Weis-Ostborn, Rud. v., Op. 9. Drei Lieder f. 1 Singst. m. Pfte. (Solch' ein Schätzel. No. 2. Schöne Nacht. No. 3. Stürmisches Wandern.) 1 ℳ 50 ₰.

Zilcher, Hermann, Op. 4. Suite (G) f. Orch. Part. 16 ℳ *n. St. 30 ℳ *n.

Walther Schroeder in **Berlin.**

Arden, Victor, Op. 29. Christabend. Tonstück f. Pfte. 1 ℳ 20 ₰.

Büchner, Max, Op. 20. Ehre sei Gott in der Höhe. Weihnachts-Fantasie f. Pfte. 1 ℳ 20 ₰.

Iskra, Otto, Op. 6. Weihnachtsklänge f. Pfte (m. Text). No. 1. (Stille Nacht. Ihr Kinderlein kommet.) 80 ₰. No. 2. (Alle Jahre wieder. O du fröhliche.) 80 ₰. (Commissions-Verl.)

Mewes, Georg, Op. 10. Weihnachtstraum. Melodisches Tonstück f. Pfte. 1 ℳ 20 ₰.

Edmund Stoll in **Leipzig.**

Blumenberg, Fr., Männerchöre. Part. u. St. 8°. Op. 186. Verlassen. Op. 197. Ave Maria m. T.-Solo. Op. 205. Das erste Lied. à 1 ℳ.

P. J. Tonger in **Köln a. Rh.**

Gäbler, H., Op. 4. Abendglöckchen. Charakterstück f. Pfte. 1 ℳ.

Josef Weinberger in **Leipzig.**

Ceschi a Santa Croce, Joh. Bapt. Graf, Albrecht Franz-Marsch f. Pfte. 1 ℳ 50 ₰.

Lehár, Franz, Wenn Zwei sich lieben. Lied f. Z. (m. Text) aus »Der Rastelbinder«. 1 ℳ 50 ₰.

Sloane, A. B., Wer kein Geld hat, der bleibt z'Haus, f. Z. (m. Text). 1 ℳ n.

Otto Wernthal in **Berlin.**

Kienzl, Wilhelm, Op. 68. Vier Lieder f. Männerchor. Part. u. St. 8°. No. 1. Lass rauschen, Lieb', lass rauschen. No. 2. Ländler des Verliebten. à 1 ℳ 80 ₰.

Em. Wetzler in **Prag.**

Blodek, G., Grand Concerto p. Fl. av. Piano, rev. p. H. de Kàan. 4 ℳ.

Fibich, Z., 5 Lieder f. 1 Singst. m. Pfte. 2 ℳ.

Loew, Jos., Op. 35. Jugend-Album. 12 charakteristische Tonstückchen f. Pfte. 2 ℳ 50 ₰.

— Op. 680. Im Rosenmonat. Melodisches Tonstück im leichten Stile f. Pfte. 1 ℳ.

Melzer, Rudolf, Op. 9. Kleine Melodien f. Anfänger im Violinspiel m. Pfte. 3 ℳ.

Steinwendner, Karl, Op. 40. Schön Rös'chen, schenk' ein, f. Männerchor. Part. u. St. 8°. 1 ℳ 60 ₰.

Nichtamtlicher Teil.

Gesamt-Überblick
über die
Vorgänge auf urheberrechtlichem Gebiete (1902 und 1903).

Von
Professor Ernst Röthlisberger (Bern).

(Fortsetzung aus Nr. 240 d. Bl.)

Dänemark.

Beim Antritt des neuen Ministeriums im Jahre 1901 wurde die seit dem Scheitern des Urheberrechtsentwurfes im Folkething im März 1897 unerledigt gelassene Frage der Revision der dänischen Gesetzgebung wieder aufgenommen und zwar auf eine Petition der dänischen Schriftsteller hin. Der Unterrichts- und Kultusminister Herr J. C. Christensen versprach ihnen im April 1902 die Ausarbeitung eines neuen Entwurfes, der sich auf dem alten aufbauen, aber die vom Parlament früher noch hinzugefügten Einschränkungen nicht mehr enthalten solle, und löste sein Wort unverzüglich ein; am 12. Oktober des gleichen Jahres wurde den Kammern ein Entwurf betreffend das Urheberrecht an Werken der Literatur und Kunst mit der ausdrücklichen Absicht eingereicht, einerseits die dänische Gesetzgebung zu vereinheitlichen und anderseits den Anschluß Dänemarks an die Berner Union herbeizuführen. Über letztern Punkt sprach sich der beigegebene Bericht folgendermaßen aus: »Es hat sich immer mehr die Meinung Bahn gebrochen, daß es weder angehe, den Fremden jeden Schutz zu verweigern, noch möglich sei, sich ferner von der auf diesem Gebiete gebildeten Rechtsgemeinschaft fern zu halten, welche den größten Teil der gebildeten Welt umfaßt und eine wichtige Etappe auf der immer mehr als ein absolutes Gebot der Gerechtigkeit angesehenen Bahn der internationalen Rechtsgleichheit bildet.«

Der Entwurf durchlief die Kammern rasch, wurde am 12. Dezember 1902 endgültig angenommen und vom König am 19. Dezember gutgeheißen. Am 13. Juni 1903 erklärte Dänemark seinen Beitritt zur Union und zwar mit Beginn vom 1. Juli 1903 an. Durch eine königliche Verordnung vom 19. Juni 1903 wurde das neu angenomene Gesetz auf die Werke der Untertanen der Verbandsländer anwendbar erklärt. Die Verordnung stützt sich somit auf den Grundsatz der Landesangehörigkeit der Verbandsautoren, während die Berner Konvention den Grundsatz der Landeszugehörigkeit des Werkes (durch Erscheinen desselben in einem Verbandsland) angenommen hat. Da jedoch nach Artikel 18 der Berner Übereinkunft Dänemark sich verpflichtet, »für sein Gebiet den gesetzlichen Schutz der den Gegenstand dieser Übereinkunft bildenden Rechte zu gewährleisten«, und da diese Übereinkunft alle, auch die nicht einem Verbandslande als Untertanen angehörenden Urheber schützt, sofern sie nur ihr Werk zum ersten Mal auf Unionsgebiet herausgeben, so ist anzunehmen, daß diese zweite Klasse von Urhebern in Dänemark ebenso wie die Einheimischen behandelt, d. h. der Woltat des neuen Gesetzes von 1902 teilhaftig werde, ganz ebenso wie anzunehmen ist, daß nach Ziffer 1 des durch die Pariser Zusatz-Akte revidierten Schlußprotokolls der Berner Konvention auch das dänische Sondergesetz, betreffend die Photographien, vom 24. März 1865, auf alle von der Berner Übereinkunft geschützten Photographien seine Anwendung finde. Dänemark ist nämlich, entgegen der von Norwegen an der Pariser Revisionskonferenz und seither eingenommenen Haltung, auch der Zusatz-Akte vom 4. Mai 1896 beigetreten und hat dadurch das Seinige zur Vereinheitlichung der Rechtszustände in dem Verbande beigetragen.

Dieser Beitritt läßt aber die Abweichungen des dänischen Gesetzes vom Berner Unionsvertrag um so deutlicher hervortreten. Das dänische Gesetz hat nämlich in Bezug auf den Schutz des Übersetzungsrechts die gleiche einschränkendere Lösung wie Norwegen angenommen und schützt dieses Recht entweder so lange wie das Vervielfältigungsrecht, sofern innerhalb eines Jahres eine Übersetzung herauskommt, oder dann, wenn dies nicht der Fall ist, ein für allemal nur auf zehn Jahre (wie der frühere, nicht revidierte Artikel 5 der Berner Konvention), während die revidierte Berner Konvention das Übersetzungsrecht dem Vervielfältigungsrecht gleichstellt, wenn eine Übersetzung innerhalb zehn Jahre (also nicht nur innerhalb eines Jahres) veröffentlicht wird. Ferner gestattet das dänische Gesetz die freie Wiedergabe (in Zeitungen und Zeitschriften) von einzelnen aus andern Zeitungen oder Zeitschriften entnommenen Artikeln und Mitteilungen, sofern sie keinen Vorbehalt tragen. Die Berner Konvention schützt dagegen Feuilletons-Romane und -Novellen selbst dann, wenn sie keinen solchen Vorbehalt tragen. Hinwieder verlangt das dänische Gesetz Quellenangabe für alle Entlehnungen aus Zeitungen und Zeitschriften, während die revidierte Berner Konvention eine solche bei Entnahme von Artikeln politischen Inhalts, von Tagesneuigkeiten und vermischten Nachrichten nicht fordert; die weitergehende Vorschrift des dänischen Gesetzes kommt jedoch auch den Verbandsautoren zugute, wie dies auf der diplomatischen Berner Konferenz vom Jahre 1885 (Actes, p. 46) ausdrücklich anerkannt wurde.

Wie die Berner Konvention, so schreibt das dänische Gesetz den Aufführungsvorbehalt für veröffentlichte musikalische Werke vor, und es herrscht auch in der Frage der sogenannten Adaptation, die die Dramatisierung umfaßt, Übereinstimmung zwischen beiden Bestimmungen. Wird der Beitritt Dänemarks zur Berner Konvention, zur Pariser Zusatzakte und Deklaration auch die Genehmigung der Zusatzakte seitens Norwegens nach sich ziehen und früher oder später zum Beitritt des dritten skandinavischen Landes, Schwedens, führen? Diese Hoffnung darf man wohl hegen, denn schon haben die schwedischen Schriftsteller ihr Gesuch um diesen Beitritt bei den Landesbehörden erneuert (Petition vom 14. September 1903) und dieses ist von der Regierung einige Tage später den beiden Verlegervereinen und den Journalistenvereinigungen zur Vernehmlassung überwiesen worden. Der Verein Svenska Bokförläggare-Föreningen in Stockholm hat die Frage auch ohne Säumen behandelt und ist am 2. Oktober zu dem Beschlusse gelangt, es sei der Anregung der Schriftsteller um Anschluß an den Verband beizutreten. Dieser Beschluß ist um so bemerkenswerter, als vor acht Jahren der Verein noch eine gegenteilige Ansicht verfochten hat. Die Anhänger des Beitritts zur Berner Union hegen denn auch die Hoffnung, daß der Beitritt nicht mehr lange auf sich werde warten lassen und daß schon im Januar eine Vorlage auf Durchsicht der jetzigen Gesetzgebung betreffend das Urheberrecht dem Reichstag zugehen werde.

Deutschland.

Das Inkrafttreten des neuen deutschen Gesetzes betreffend das Urheberrecht an Werken der Literatur und Tonkunst vom 19. Juni 1901 auf den Zeitpunkt der Jahreswende 1902 — die Revision der beiden andern Schutzgesetze betreffend das Urheberrecht an Werken der bildenden Künste und der Photographie ist angebahnt und soll gemeinsam durchgeführt werden — hat den Kampf gegen den Nachdruck auf zwei Linien verschärft. Einmal wurde dem Nachdrucksmaterial, dessen sich ehemals besonders die Militärmusiken bedienten, scharf auf den Leib gerückt und auf Be-

treiben des Vereins deutscher Musikalienhändler solches gesetzwidrige Notenmaterial zentnerweise nach Leipzig gebracht, wo es durch gesetzmäßiges Material nach und nach ersetzt werden soll. Sodann wurde die Überwachung der unbefugten Wiedergabe von Zeitungs- und Zeitschriften-Artikeln, namentlich in den Feuilletons der Zeitungen, an die Hand genommen, und zwar namentlich durch die allgemeine Schriftsteller-Genossenschaft und ihr Organ »Die Feder«. Das Vorhandensein des Übels läßt sich nicht leugnen. Von den 10000 Zeitungen und Zeitschriften lebt eine große Anzahl von den so beliebten Entlehnungen, während es den Redaktionen leicht wäre, mit ganz geringen Aufwendungen durch Abonnements bei den sogenannten Korrespondenzbüreaus sich genügendes Abdrucksmaterial zu verschaffen. Nicht in Abrede gestellt werden soll jedoch, daß seitens der Autoren nicht immer mit der nötigen Kaltblütigkeit und Zurückhaltung vorgegangen wurde; anderseits haben aber auch die Redaktionen nicht immer das wünschenswerte Entgegenkommen bewiesen. Dazu kommt, daß das neue Gesetz eine etwas delikate Unterscheidung macht zwischen »Ausarbeitungen« wissenschaftlichen, technischen oder unterhaltenden Inhalts, deren Wiedergabe absolut untersagt ist, und einzelnen »Artikeln«, die mit Quellenangabe frei wiedergegeben werden dürfen, sofern sie keinen Vorbehalt tragen, zu welchen zwei Kategorien von Zeitungsinhalt noch die vermischten Nachrichten und Tagesneuigkeiten, sich gesellen, die stets abgedruckt werden dürfen. Es wird noch geraume Zeit vergehen, bis die Gerichte hier eine klare Praxis geschaffen haben werden. Allgemein wird aber schon eine Abnahme des unbefugten Nachdrucks konstatiert, was für die aus dem Ertrag ihrer Feder lebenden Autoren nur erfreulich sein kann. Immerhin wird betont, daß die Bestrebungen, die auf sorgfältige Überwachung der Nachdrucksindustrie zielen, bei vielen Schriftstellern auf große Gleichgültigkeit stoßen und daß sich gerade hier die Folgen eines viel zu weit getriebenen Individualismus und der Mangel eines gehörigen allgemeinen Zusammenschlusses geltend machen.

Bei diesen nicht ganz befriedigenden Zuständen in der Heimat empfinden es viele deutsche Schriftsteller doppelt schwer, daß ihre Arbeiten von der amerikanischen Presse rücksichtslos ausgebeutet werden. Aus zahlreichen, anfänglich sehr widerspruchsvollen Nachrichten geht schließlich hervor, daß es in den Vereinigten Staaten 700—900 deutsche Zeitungen, worunter über 70 »nennenswerte« gibt, welche die im deutschen Reich erscheinenden und in Amerika wegen des Neudruckszwangs nicht geschützten Romane, Novellen, Ausarbeitungen aller Art meist sofort nachdrucken; eine ehrenvolle Ausnahme bildet nur die »Neuyorker Staatszeitung«, die ziemlich bedeutende Honorarsätze an deutsche Schriftsteller zahlt, allerdings einzig in den Fällen, wo letztere ihr die Arbeiten, sei es für eine erstmalige, sei es für eine gleichzeitige (in Deutschland und in den Vereinigten Staaten am gleichen Tage zu bewirkende) Veröffentlichung überlassen, denn nur auf diese Weise ist es ihr möglich, für derartige Beiträge sich ein Copyright zu sichern. Wollte sie auch für Beiträge bezahlen, die infolge des erstmaligen Erscheinens in Deutschland für Amerika gemeinfrei geworden sind, so würde sie Werke honorieren, auf die alle Konkurrenz-Unternehmen sich kostenlos stürzen können. Daß nun gewisse in den Vereinigten Staaten ansässige Deutsche für die Beibehaltung eines solchen Zustands patriotische Erwägungen geltend machen und behaupten, die Wahrung deutschen Wesens und deutscher Interessen in Amerika hänge von der Nachdrucksfreiheit ab und die Aufhebung der letztern würde das Eingehen einer großen Anzahl deutscher Zeitungen mit sich führen, das erscheint den deutschen Autoren geradezu als ein Appell an ihre Leichtgläubigkeit. Diese verlangen deshalb energisch die Kündigung des deutsch-amerikanischen Literarvertrags vom 15. Januar 1892.

Verwahrung gegen dieses Abkommen legten auch die deutschen Verlegerkreise ein, die eingeladen worden waren, an der großen Weltausstellung von St. Louis im Jahre 1904 teilzunehmen. Am 29. Januar 1903 empfahl zuerst der Stuttgarter Verlegerverein seinen Mitgliedern, sich jeder Sendung von Büchern in die Ausstellungsstadt zu enthalten, würde doch durch das Ausstellen der deutschen Werke die skrupellose amerikanische Nachdrucksindustrie geradezu auf die beste deutsche Beute aufmerksam gemacht. In einer den Reichsbehörden zugestellten Eingabe forderte ferner der genannte Verein die Abänderung des Literarvertrags im Sinne der Beseitigung der manufacturing clause und bei Nichtentsprechen dessen Kündigung. Dieser Eingabe folgten andere, die von der chromolithographischen Kunstanstalt E. G. May Söhne in Frankfurt und vom Verband der deutschen graphischen Künste herrührten. Die gegen das deutsch-amerikanische Übereinkommen entstandene Bewegung fand ein Echo auch in den Beratungen des Reichstags vom 18. März 1903. Der deutsche Musikverlag dagegen, der bis jetzt in den Vereinigten Staaten gegen 20000 Musikstücke (Lieder, Märsche, Tänze usw.) hat eintragen und schützen lassen, da die Neudrucksbestimmung auf Musikalien, wenn sie nicht Sammelbücher bilden, keine Anwendung findet, will in St. Louis eine große Kollektiv-Ausstellung veranstalten und sträubt sich gegen die Aufhebung des genannten Übereinkommens als gegen eine seine Interessen schädigende Maßregel. Wird wohl das Fernbleiben der Hauptmacht der deutschen Verlagsindustrie zur Abänderung des so stark bekämpften Vertrags führen, oder werden allermindestens die amerikanischen Behörden gewisse Sonderbestimmungen treffen, um den ausgestellten Werken wenigstens einen zeitweiligen Schutz zu sichern? Unsres Erachten werden solche Maßregeln an der Allmacht der den gleichzeitigen Neudruck aller zu schützenden Werke in Amerika fordernden Vorschriften scheitern und nur dann etwelchen Erfolg haben, wenn diese Vorschriften in ihren Wirkungen auf eine bestimmte Zeit einfach aufgehoben werden.

Unterdessen genießen die amerikanischen Autoren vermöge des genannten Vertrags in Deutschland einen weitherzigeren Schutz als sogar die Autoren der Berner Union, indem der Vertrag den ersteren die völlige Gleichstellung mit den einheimischen Autoren sichert. Sie können somit in Deutschland ein ausschließliches Übersetzungsrecht geltend machen, das laut Gesetz vom 19. Juni 1901 so lange dauert wie das Vervielfältigungsrecht, während die Verbandsautoren bloß den kürzern Schutz des Übersetzungsrechts, wie er von der revidierten Berner Konvention vorgesehen ist, anrufen können.

Es verdient hervorgehoben zu werden, daß keine der Regierungen der drei Verbandsstaaten, Belgien, Frankreich und Italien, die mit Deutschland durch einen die Meistbegünstigungsklausel enthaltenden Sonder-Literarvertrag verbunden sind, bis jetzt einen gleich ausgedehnten Übersetzungsschutz für ihre Staatsangehörigen verlangt hat. Allerdings ist dieser Schutz an die Erklärung der Gegenseitigkeit der Behandlung zugunsten deutscher Autoren geknüpft, allein es wäre wenigstens für zwei dieser Staaten, für Belgien und Frankreich, ein leichtes, eine solche Erklärung abzugeben. So besteht denn die engere Union zur völligen Anerkennung des Übersetzungsrechts im Schoße der Berner Union zwischen den genannten drei Ländern (Belgien, Deutschland und Frankreich) noch nicht; sie ist latentes, aber noch nicht wirkliches Recht, und dies ist der Indifferenz der Beteiligten zuzuschreiben. Freilich ist durchaus nicht gesagt, daß Deutschland die gleiche Konzession, die es in Bezug auf das Über-

setzungsrecht den Amerikanern macht, nun auch seinen unmittelbaren Nachbarn zu machen willens sei, denn schon ist die Kündigung des französisch-deutschen Literarvertrags vom 19. April 1883 in einer vom 20. Februar 1903 datierenden Eingabe an das Reichsamt des Innern vom Vorstand des Vereins der deutschen Musikalienhändler angeregt worden, und zwar mit einer so knappen Begründung, daß man an einen diplomatischen Gegenstoß zu denken versucht ist.

Andere Eingaben, worunter namentlich eine solche des Börsenvereins, bezweckten, die Reichsregierung zu veranlassen, bei den Unterhandlungen um die neuen Handelsverträge mit verschiedenen der Berner Union nicht angehörenden Ländern die Frage des Beitritts derselben zum Verbande oder doch des Abschlusses von Sonderliterarabkommen aufzuwerfen.

Diese Eingaben sind sowohl vom Reichstag, als von der Regierung günstig aufgenommen worden, und der Vertreter der letztern, Herr Regierungsrat Voelker, gab in dem Eingaben-Ausschuß am 22. April 1902 eine sehr bemerkenswerte Erklärung ab, worin er die Bereitwilligkeit der Reichsregierung ausdrückte, bei günstiger Gelegenheit für den Beitritt neuer Staaten zur Berner Union und für die gegenseitige Anerkennung des Schutzes literarischer und künstlerischer Werke einzustehen. (Fortsetzung folgt.)

Kleine Mitteilungen.

Vom Reichsgericht. Urheberrechtsschutz für Kataloge. (Nachdruck verboten.) — Das Landgericht Straßburg hat am 1. April d. J. die Kaufleute Luzian und Abraham Levy wegen Nachdrucks zu Geldstrafen verurteilt. Beide betreiben in Straßburg ein Weißwaren- und Wäschegeschäft. Sie haben in französischer Sprache einen Katalog herausgegeben, der nicht nur dasselbe Titelbild, sondern im wesentlichen auch den Text der Einleitung des Katalogs einer Firma Picard enthielt. Diese Einleitung Picards ist originell und von denen der gewöhnlichen Kataloge abweichend, sie ist, wie das Urteil hervorhebt, das Ergebnis einer individuellen Geistesarbeit und als solche vor Nachdruck geschützt. — Die Revision der Angeklagten wurde am 15. d. M. vom Reichsgericht verworfen. (Lentze.)

Auguste Schmidt-Haus. — Dem Andenken von Frau Auguste Schmidt, der hochverdienten Führerin auf dem Gebiete der Frauenbewegung, die lange Jahrzehnte in Leipzig gewirkt hat und deren Gedächtnis dort ein würdiges Denkmal in der Erinnerung der Nachlebenden festhält, soll in der Stadt ihres Wirkens ein weiteres Denkmal erstehen in Gestalt eines Hauses, das ihren Namen trägt. Das Auguste Schmidt-Haus soll dem Dienste der Frauenbestrebungen gewidmet sein, ein Denkmal, das gleichsam das Werk fortsetzt, dem die Verewigte in einer Reihe von vier Jahrzehnten gedient hat. In seinen Räumen soll eine Auskunftsstelle für alle Fraueninteressen des In- und Auslandes Platz finden, sowie eine Zentralbibliothek, die alle die Frauenbewegung betreffenden Werke, alle Berichte der so vielgestaltigen Vereinsarbeit der Frauen enthält. Es soll Versammlungen deutscher Frauenvereine, die in Leipzig tagen, aufnehmen und auch andern Leipziger gemeinnützigen Vereinen Raum für ihre Beratungen bieten. Das Haus soll ferner auch eine Heimstätte für durchreisende Frauen sein und alleinstehenden Frauen ein Heim gewähren. Ein aus Damen der Leipziger Gesellschaft gebildeter Ausschuß wendet sich an alle, die dem Gemeinwohl zu dienen bereit und insbesondre der Förderung des Frauenrechts geneigt sind. In zweifacher Weise können Freunde und Gönner dem Unternehmen ihre Unterstützung zuteil werden lassen: durch Schenkungen und durch Entnahme von verzinslichen Anteilscheinen. Auf diesem Wege ist bereits ein Kapital von 65000 ℳ angesammelt. Alles Nähere erfährt man von Fräulein Johanna Brandstetter in Leipzig, Grassistraße 33.

Schiedsgericht für Schriftsteller und Journalisten. — Ein ständiges Schiedsgericht für literarische Streitigkeiten hat der Berliner Journalisten- und Schriftstellerverein eingesetzt. Die beiden Abteilungen, die abwechselnd in Tätigkeit treten, bestehen nach der Allgemeinen Zeitung aus folgenden Mitgliedern und Stellvertretern: Erste Abteilung: Geheimer Regierungsrat Professor Wilhelm Förster, — Professor Dr. Georg Voß, — Chefredakteur Heinrich Rippler, — Dr. A. Römer, — J. Fränkel, — Maler Schlattmann. Zweite Abteilung: Dr. Ludwig Fulda, — Reichstagsabgeordneter Landgerichtsrat Dr. Müller-Meiningen, — Rechtsanwalt Viktor Fränkl, — Otto Waldau, — Dr. Fritz Skowronnek, — Dr. Weddigen. Das Schiedsgericht soll die aus schriftstellerischer Tätigkeit erwachsenden Rechtsstreitigkeiten auf einfache und billige Weise schlichten. Es kann auch von Nichtmitgliedern angerufen werden. Das Schiedsgericht entscheidet in zwei Instanzen.

Konkurs Karl Beyhelmann und A. Gulde's Buchhandlung in Lahr. — Die Lahrer Zeitung Nr. 240 vom 14. Oktober bringt folgende

»Bekanntmachung.

»Im Konkurse über das Vermögen des Buchhändlers Karl Beyhelmann, Inhabers der Firmen Karl Beyhelmann und A. Gulde's Buchhandlung in Lahr, sind zur Schlußverteilung unter 57779.62 ℳ nicht bevorrechtigte Forderungsbeträge verfügbar 3687.16 ℳ.

»Lahr, den 13. Oktober 1903.

(gez.) Der Konkursverwalter.«

Vermächtnis für Volksbibliotheken. Leo-Stiftung. — Nachdem das große Vermächtnis des verstorbenen Professors Dr. Leo an die Stadtgemeinde Berlin die landesherrliche Genehmigung erlangt hatte, war seitens der Steuerbehörde die Erbschaftssteuer auf 30000 ℳ festgesetzt worden. Mit Rücksicht auf die Gemeinnützigkeit der Stiftung hat der Finanzminister die Zahlung dieses Steuerbetrages erlassen. Wie erinnerlich, hat Professor Leo den größten Teil seines Vermögens zur Vergrößerung und Ausbildung der Volksbibliotheken und Lesehallen bestimmt, etwa nach dem Muster der großen Bibliothek im Britischen Museum zu London. Das Kuratorium des Berliner städtischen Volksbibliothekswesens hat nun unter Zustimmung der Stiftungs-Deputation beschlossen, die Zinsen aus dem Leoschen Vermächtnis schon vom nächsten Jahre ab in den Haushaltplan der neubegründeten Berliner Stadtbibliothek einzustellen. Zur Verwendung können einstweilen rund 7900 ℳ gelangen, im nächstfolgenden Jahre aber wird der zur Verfügung stehende Zinsbetrag ein beträchtlich höherer sein. (National-Ztg.)

Verzeichnis vlämischer Literatur. — Die »Vlaamsche Bibliographie«, die im Auftrage der vlämischen Akademie in Gent von Fr. de Potter herausgegeben wird, ist nach einer Mitteilung im »Literarischen Echo« nunmehr abgeschlossen. Dieses Verzeichnis aller vlämischen Bücher, Flug- und Zeitschriften, Musikwerke usw., die in Belgien von 1830 bis 1890 erschienen sind, umfaßt vier starke Bände. Es ist bei A. Siffer in Gent erschienen.

Nachlaß des serbischen Königspaares. — Vor einigen Tagen wurde ein Edikt des Belgrader Verlassenschaftsgerichts veröffentlicht, das die Gläubiger König Alexanders I. von Serbien und der Königin Draga erinnerte, eventuelle Forderungen an den verstorbenen König bis zum 15. d. M. bei jener Behörde anzumelden. Hierzu bemerkt das Neue Wiener Tagblatt: Außerhalb Wiens dürfte es in Österreich kaum noch Gläubiger des Königs Alexander oder der Königin Draga geben. Die Wiener Gläubiger zählen ausschließlich zur Kaufmannswelt und leiten ihre Forderungen von Warenlieferungeu an den Konak in Belgrad her. Unter diesen Firmen finden wir einen der bekanntesten Juweliere, zwei der renommiertesten Galanteriewarenhäuser, einige Mode-, Wäsche- und Konfektionssalons und eine Buchhandlung. Die Forderungen dieser Gläubiger betragen insgesamt kaum mehr als hunderttausend Kronen; sie sind die Reste von Schuldkontis, die einst ungleich bedeutender waren. Das Königspaar stand schon seit Jahren mit jenen Firmen in Verbindung und bezog während der ganzen Zeit in verschiedenen Zwischenräumen Waren, auf die verschiedenartige Zahlungen geleistet wurden. Die letztern liefen in Wien so regelmäßig ein, daß niemand Ursache zur Unzufriedenheit oder gar zu Mißtrauen hatte; sicherlich wären die Verbindlichkeiten des Königspaares gänzlich getilgt worden, wenn es nicht zu der Katastrophe gekommen wäre. Die erwähnte Buchhandlung hat noch ein Guthaben von ungefähr 6000 Kronen an den Nachlaß des Königs angemeldet; doch stellt sich auch dieser Betrag als die Schlußziffer von Rechnungen dar, die insgesamt Zehntausende von Kronen ausgemacht haben und aus Beziehungen stammen, die noch vom Vater des Königs Alexander, von König Milan, angeknüpft worden waren. Die Schuld entstand allmählich anwachsend, verringerte sich dann durch Abschlagszahlungen und wurde erneuert durch spätere Bücherlieferungen. Der König und die Königin haben, wie aus der Art ihrer Bestellungen hervorgeht, fast alles, was in den letzten Jahren an schöngeistigen und nationalökonomischen Werken — letztere waren die Lieblingslektüre des Königs — veröffentlicht und günstig besprochen worden ist, bezogen und gelesen. Der König und die Königin pflegten sich in der Regel auf die Zeitungsaus-

schnitte mit den Kritiken, die ihre Aufmerksamkeit erregt hatten, zu beziehen, oder sie zuweilen auch mitzusenden und im Anschlusse die Werke, die die Besprechungen behandelten, zu verlangen. Auf diese Weise wurde die Bibliothek des Königspaars ungemein reichhaltig und mannigfaltig und gleichzeitg auch ein getreues Spiegelbild der modernen Literatur. Wie versichert wird, haben die Ansprüche der Wiener Geschäftshäuser Aussicht auf volle Befriedigung. Alle diese Schulden sollen aus dem Nachlaß des Königspaars getilgt werden.« —

Zu Obigem können wir nach einer Meldung des Wolffschen Telegraphen-Bureaus aus Belgrad vom 13. d. M. nachtragen, daß der serbische Gerichtshof erster Instanz die Anmeldefrist für die Forderungen an die Nachlaßmasse des Königs Alexander mit Rücksicht auf die Forderungen der ausländischen Gläubiger bis zum 9. November verlängert hat. (Red.)

Vom Gemäldemarkt. — Die Ausstellung von etwa sechzig Werken Segantinis im Kunstverein zu Leipzig gibt Gelegenheit, die enorme Preissteigerung der Gemälde und Skizzen dieses Meisters zu beobachten. Der als wöchentliche Beilage der »Zeitschrift für bildende Kunst« erscheinende »Kunstmarkt« (Wochenschrift für Kenner und Sammler, Leipzig, E. A. Seemann) bringt folgende Zusammenstellung: Diese Segantini, zumeist in den Händen eines italienischen Kunsthändlers, repräsentieren einen Wert von rund einer Million Mark. Für die drei Ölgemälde »Die Natur«, »Das Leben«, »Der Tod« (unvollendet) werden je 175 000 ℳ gefordert; für »Die beiden Mütter« 125 000 ℳ, »Kind der Liebe« und »Heimkehr zum Schafstall« je 70 000 ℳ, »Heuernte« 50 000 ℳ, »Die Mütter« (klein) 35 000 ℳ, »Die Liebe an der Lebensquelle« (Rötelzeichnung) 10 000 ℳ, »Liebendes Paar« (lebensgroße Aktstudie) 10 000 ℳ, »St. Moritz bei Nacht« (Kreidezeichnung) 15 000 ℳ. Aus einer Reihe von ein wenig farbigen Stilleben kostet jedes 6500 ℳ! Die kleinen Kreidezeichnungen gehen im Preise von 5000 ℳ bis herab zu 1000 ℳ für ein kleines, spannenlanges, halbverwischtes Blättchen »Der kleine Hirt«.

Körner-Museum. — Das Körner-Museum in Dresden, das unter der Leitung des Hofrats Dr. Peschel steht, besitzt jetzt 12 701 Nummern. Vor kurzem sind dem Museum wieder 32 erst aufgefundene handschriftliche Briefe Theodor Körners an seine Braut Antonie Adamberger, später verehelichte v. Arneth, eingereiht worden. Die Briefe sind ein Geschenk von Auguste Freiin v. Eiselsberg geb. Arneth in Wien, der Enkelin Antoniens. Käuflich erworben wurden folgende Handschriften Körners: die lateinische Schülerarbeit »Laus diligentiae«, das ungedruckte Sonett »An Dorothea«, die letzten Strophen des Gedichts »An sie«, das Gedicht »Zum 14. April 1811« (mit einer Rose), der Entwurf zu Körners gedruckter und komponierter Oper »Alfred der Große«, das Manuskript zu dem epischen Fragment »Eduard und Veronika« oder »Die Reise ins Riesengebirge«, der Entwurf zu dem Trauerspiel »Rosamunde«, zu der Oper »Toni« und zu der Erzählung »Vergiß es nicht«. (Allgemeine Ztg.)

»Jubilate«, Verein jüngerer Buchhändler in Würzburg. — Der Verein jüngerer Buchhändler »Jubilate« in Würzburg konnte dieser Tage sein 15. Stiftungsfest feiern. Am Sonnabend den 11. Oktober vereinte die Mitglieder ein Abendessen im Vereinslokal, an das sich eine lebhaft angeregte Sitzung anschloß. Der Vorsitzende Herr Georg Kissel gedachte der Schicksale des Vereins und seiner Bestrebungen und forderte die Mitglieder zu treuem Zusammenhalten auf. Im Verlauf des Abends gelangte eine originelle Festzeitung zur Verlesung, um die sich die Kollegen Diezel und Meier besonders verdient gemacht hatten. Kollege Förtsch trug durch seine Klaviervorträge, Kollege Heinecke durch ein Festlied zum Gelingen des Abends bei; Herr Kilian fand mit seinen humoristischen Vorträgen in unterfränkischer Mundart wie immer dankbare Zuhörer. — Am Sonntag den 12. Oktober schloß sich ein Nachmittags-Ausflug nach dem hochgelegenen Gute Tückelhausen an, das nach genußreicher Wanderung erreicht wurde. Mit Einbruch der Dämmerung wurde der Rückzug nach dem altertümlichen Städtchen Ochsenfurt angetreten, wo bei einem Schlußschoppen die fröhliche Buchhändlerschar die Zeit der Rückfahrt erwartete. Die gemütlich verlaufene, ganz interne Feier wird sicher allen Teilnehmern eine schöne Erinnerung bleiben und dazu beitragen, das Band der Kollegialität unter den Würzburger Gehilfen zu festigen.

Neue Bücher, Kataloge ꝛc. für Buchhändler.

Das litterarische Echo. Halbmonatsschrift für Literaturfreunde. Hrsg. von Dr. Josef Ettlinger. Verlag von Egon Fleischel & Co. in Berlin. VI. Jahrgang. Nr. 1 u. 2. (1. u. 2. Oktoberheft.) 4°. Sp. 1—152 mit 5 Porträts und 10 Abbildungen.
Die Zeitschrift enthält viele Bücherbesprechungen.

Charles, M., Deutsch-englisches Konversationsbuch für den Buchhandel und verwandte Geschäftszweige, Leihbibliotheken, Antiquare, Schreibmaterialien-, Musikalien- und Kunsthändler, Buchbinder und Buchdrucker. Mit Aussprache. Nebst technischem Vokabular. Neue revidierte Ausgabe. 12°. 60 S. Leipzig 1903. Auslieferung durch K. F. Koehler, Barsortiment. ℳ 1.50 netto.

— Deutsch und französisches Konversationsbuch für den Buchhandel und verwandte Geschäftszweige (Leihbibliotheken, Antiquare, Schreibmaterialien, Musikalien und Kunsthändler, Buchbinder und Buchdrucker). Nebst technischem Vokabular. 12°. 72 S. Brüssel 1903. Auslieferung durch K. F. Koehler Barsortiment. ℳ 1.50 netto.

Die außerordentliche Reichhaltigkeit der beiden Konversationsbücher veranlaßt uns, sie dem Buchhandel zum Selbststudium zu empfehlen. Wer keine Gelegenheit hatte, seine Sprachkenntnisse durch praktische Tätigkeit im englischen oder französischen Buchhandel zu erweitern und zu befestigen, wird aus den mit vielem Fleiß zusammengestellten Büchern sicher Nutzen ziehen. Druck und Herstellung des englischen Konversationsbuches steht der Ausstattung der französischen Ausgabe weit nach. Diese technische Unvollkommenheit würde bei einer Neuauflage, die wir beiden Büchern wünschen, zu verbessern sein.

Personalnachrichten.

† Rudolf Oldenbourg. — Über die Bestattung des am 10. d. M. entschlafenen Herrn Rudolf Oldenbourg senior entnehmen wir der Allgemeinen Zeitung folgenden Bericht:

Eine illustre Gesellschaft von Trauergästen aller Kreise der Residenz hatte sich am Dienstag den 13. d. M. nachmittags im alten nördlichen Friedhof zu München eingefunden zu dem Begräbnis des Nestors der deutschen Buchhändler, Kommerzienrats Rudolf Oldenbourg, der im gottbegnadeten Alter von zweiundneunzig Jahren am vergangenen Sonnabend, umgeben von den Seinen, aus dem Leben geschieden ist. An dem im weiten Bogen abgesperrten Grabe hatten die Arbeiter der Firma Aufstellung genommen und Spalier gebildet für den endlosen Trauerzug, der sich unter Vorantritt von Deputationen der verschiedenen Abteilungen des großen Betriebs um 3½ Uhr von der Aussegnungshalle aus zu dem prachtvoll geschmückten Grabe in Bewegung setzte. Hinter dem Sarge folgten die Söhne, Enkel, Urenkel und Verwandten, Deputationen des Bayerischen Lehrer-Vereins, des Aufsichtsrats der chemischen Fabrik Heufeld, des Vereins Münchener Buchdruckereibesitzer, des Bayerischen Buchhändler-Vereins, des Deutschen Buchdrucker-Vereins Kreis V (München), der Gesellschaft Museum, des Bayerischen Kunstgewerbevereins, des Börsenvereins der deutschen Buchhändler zu Leipzig, Vertreter des protestantischen Oberkonsistoriums, dann Künstler, Gelehrte, Industrielle, die alle aufzuführen unmöglich wäre. Der Geistliche wies darauf hin, daß mit dem Verstorbenen der ehrwürdige Patriarch einer weitverzweigten Familie, einer der höchstgeachteten Münchener Bürger und der wohlwollende Chef einer Weltfirma gestorben sei, dessen Tod allgemeine Teilnahme vom Throne bis zur Hütte hervorgerufen habe. Er gedachte der hervorragenden Tätigkeit des Verstorbenen auf dem Gebiet des deutschen Buchhandels. Noch am 6. Juni vorigen Jahres sei es dem Ehepaar Oldenbourg vergönnt gewesen, im Kreise der Familie das Fest der diamantenen Hochzeit zu feiern. — Der Vorstand des Börsenvereins der deutschen Buchhändler ließ durch Herrn Kommerzienrat Pohl einen Kranz niederlegen am Grabe des Mannes, der ein leuchtendes Vorbild geschäftlicher Tüchtigkeit und treuester Pflichterfüllung gewesen sei. Der Börsenverein werde seinem Senior stets ein treues Andenken bewahren. Der Bayerische Kunstgewerbeverein legte ebenfalls eine Kranzspende nieder für sein Gründungsmitglied, dessen Name über fünfzig Jahre den Verein geziert habe. Weitere Kranzspenden legten nieder die »Typographia«, die gesamten »Angestellten dem herzensguten Arbeiterfreunde«, die Beamten der Firma, das kaufmännische und technische Personal, die Firma Braun & Schneider, die Offiziere des kgl. sächsischen 14. Infanterie-Regiments Nr. 179, der Bayerische Lehrerverein und das Bayerische Lehrer-Waisenstift »seinem edlen Gönner«, sowie sämtliche Deputationen, die zur Beerdigung erschienen waren. Dann sang der Männergesangverein »Typographia« das Grablied »Über den Sternen ist Frieden«. Damit schloß die erhebende Trauerfeier.

Gestorben:

am 15. Oktober Herr Theodor Schwarz, alleiniger Inhaber der am 11. Januar 1899 gegründeten Reisebuchhandlung Pagel & Co. in Leipzig.

Anzeigeblatt.

Geschäftliche Einrichtungen und Veränderungen.

Eintragungen in das Handelsregister.

Bautzen, den 9. Oktober 1903. E. R. Mendel. Die Firma lautet künftig E. R. Mendel Inh. Otto Nadler. Ernst Richard Mendel ist als Inhaber ausgeschieden, während der Buchhändler Otto Nadler Inhaber geworden ist.

Berlin, den 6. Oktober 1903. Alfred Michow Verlagsgesellschaft mit beschränkter Haftung. Gegenstand des Unternehmens ist der Betrieb von Verlagsgeschäften aller Art. Das Stammkapital beträgt 80 000 ℳ. Geschäftsführer ist der Verlagsbuchhändler Alfred Michow.

— den 9. Oktober 1903. Deutsche Jugendpost (Inh. Erich Staude). Inhaber ist der Verlagsbuchhändler Gustav Guido Elwin Erich Staude.

Bremen, den 10. Oktober 1903. Röpke & Co. Kommanditgesellschaft. Persönlich haftender Gesellschafter ist der Buchhändler Wilhelm Arthur Ernst Bruno Röpke in B.-Baden. Buch- u. Kunsthandlung.

Dresden, den 7. Oktober 1903. J. Bettenhausen in Dresden, früher in Gera. Inhaber der Firma ist der Buchhändler Jacques Bettenhausen.

— — Heinrich Minden in Blasewitz. Die Niederlassung ist nach Bühlau verlegt worden.

— den 8. Oktober 1903. Druckerei Glöß. Die Gesellschaft ist aufgelöst, Ferdinand Woldemar Glöß ist ausgeschieden und führt Gustav Hermann Schatz das Geschäft und die Firma fort.

— den 12. Oktober 1903. Schubert & Co. Die Gesellschaft ist aufgelöst; Arnold Wilhelm Fritz Kulicke und Ernst Richard Wilhelm Kulicke sind ausgeschieden, während der Buchhändler Otto Wilhelm Gustav Paul Panzner Inhaber der Firma ist.

Gommern, den 2. Oktober 1903. Nesemann & Fritzsche. Infolge Ablebens des Emil Fritzsche ist die Gesellschaft aufgelöst und der bisherige Gesellschafter Eugen Nesemann alleiniger Inhaber der Firma.

Hamburg, den 1. Oktober 1903. Agentur des Rauhen Hauses. An Stelle des ausgeschiedenen Theodor Benzinger ist Ernst Ludwig Gustav Fischer zum Geschäftsführer bestellt worden.

— den 6. Oktober 1903. Johannes Kriebel. Der Buchhändler Paul Johannes Kriebel ist in das von C. P. V. Lange geführte Geschäft als Gesellschafter eingetreten.

Hannover, den 10. Oktober 1903. Fr. Aug. Großmann in Leipzig und Zweigniederlassung in Hannover. Inhaber ist Carl Töpfer in Leipzig.

Kassel, Oktober 1903. Georg Dufayel. Inhaber ist der Verlagsbuchhändler Georg Dufayel.

Küstrin, den 7. Oktober 1903. W. Wangerin's Buchhandlung Inh. Hugo Gamradt. Die Firma lautet jetzt W. Wangerin's Buchhandlung Johannes Klinsmann. Inhaber derselben ist der Buchhändler Johannes Klinsmann. Der Übergang der in dem Betriebe des Geschäfts begründeten Forderungen und Verbindlichkeiten ist bei dem Erwerbe des Geschäfts durch Klinsmann ausgeschlossen.

Laubach, den 7. Oktober 1903. K. Hotz. Die Firma ist gelöscht.

Leipzig, den 7. Oktober 1903. Alwin Schmidt. Dem Buchhändler Adolf Arthur Plasche ist Prokura erteilt.

— den 8. Oktober 1903. Wilhelm Schumann. Die Buchhändler Paul Hermann Straßberger und Franz Kurt Petsch sind als persönlich haftende Gesellschafter eingetreten, während Johann Friedrich Wilhelm Schumann ausgeschieden ist. Die Firma lautet künftig Wilhelm Schumann Nachf.

— — J. F. Wilhelm Schumann's Verlag. Die Firma ist erloschen. (Das Geschäft ist mit dem der Firma Wilhelm Schumann Nachf. verschmolzen.)

— den 9. Oktober 1903. Leipziger Buchdruckerei, Aktiengesellschaft. Infolge Ablebens ist Anton Arno Kaufmann als Vorstandsmitglied ausgeschieden, während der Direktor Max Seyferth zum Mitglied des Vorstandes bestellt ist mit der Befugnis, die Gesellschaft allein zu vertreten.

— den 10. Oktober 1903. Friedrich Fleischer's Sortiment, Maximilian Trinckler. Herr Maximilian Trinckler ist als Inhaber ausgeschieden, während der Buchhändler Walther Schumann Inhaber ist. Die Firma lautet künftig Friedrich Fleischer's Sortiment, Walther Schumann.

München, den 6. Oktober 1903. Verlagsanstalt Max Bickel. Inhaber der Firma ist Max Bickel. (Lindwurmstraße 30.)

— den 10. Oktober 1903. Krause & Finckh. Die Firma ist gelöscht worden.

— — Georg C. Steinicke. Inhaber der Firma ist Georg Karl Steinicke. Buchhandlung und Antiquariat (Waltherstraße 23).

— — Verlag der Werkstatt der Kunst Ernst Cloß. Inhaber der Firma ist Ernst Cloß. (Blüthenstraße 15.)

Ölsnitz, Vogtl., den 10. Oktober 1903. Hermann Back. Der bisherige Inhaber Paul Franz Bräuer ist ausgeschieden, während Richard Emil Max Schindler Inhaber der Firma ist. Er haftet nicht für die im Betriebe des Geschäfts begründeten Verbindlichkeiten des bish. Inhabers, es gehen auch nicht die in dem Betriebe begründeten Forderungen auf ihn über.

Leipzig, den 16. Oktober 1903.

Geschäftsstelle des Börsenvereins der Deutschen Buchhändler zu Leipzig.
Dr. Orth, Syndikus.

Dem Gesamtbuchhandel beehren wir uns ganz ergebenst die Mitteilung zu machen, dass wir nunmehr auch den Verlag von Herrn Universitäts-Buchhändler Oscar Ehrhardt käuflich erworben haben und unter unserer Firma weiterführen werden.

Hochachtungsvoll

Marburg a. L.

Oscar Ehrhardt's Universitäts-Buchhandlung
Georg Schramm.

William Heinemann, Verlagsbuchhandlung in London W.C.,
den 23. September 1903.

Zur gef. Beachtung!

Auf vielfachen Wunsch habe ich mich entschlossen, ab 1. Oktbr. d. J. auch **über Leipzig** zu verkehren.

Ein diesbezügliches Rundschreiben, das auch meine günstigen Bezugsbedingungen enthält, ist von mir direkt versandt worden. Sollte es irgend einer Firma, die sich für meine gangbaren Verlagswerke verwenden will, nicht zugegangen sein, so steht derselben auf Verlangen gern das betreffende Zirkular zur Verfügung.

Hochachtungsvoll

William Heinemann.

Verkaufsanträge.

Eine ältere Buchhandlung in einer grossen Stadt Westfalens, alte, angesehene Firma, ist zu verkaufen. Umsatz ca. 36000 ℳ.

Kaufpreis 25000 ℳ bar. Noch sehr erweiterungsfähig.

Angeb. unt. A. G. 3041 d. d. Geschäftsstelle des Börsenvereins.

Familienverhältnisse halber ist eine alte, angesehene Buch- u. Kunsthandlg. m. Nebenbr. in einer Kreisstadt Südwestdeutschlands unter günstigen Bedingungen zu verkaufen. Sitz d. Regierung, viele Behörden u. höh. Schulen, Garnison. Gute Kontinuationen. Gef. Anfragen unter S. # 3007 an die Geschäftsstelle des Börsenvereins.

In einer süddeutschen Universitätsstadt ist ein Sortiment kathol. Richtung, seit über 25 Jahren am Platze, im Zentrum der Stadt gelegen, mit einem Durchschnitts-Jahresumsatz von 60 Mille Mark und Reingewinn ca. 9 Mille, Lager- und Inventarwert 20 Mille, für 35 Mille zu verkaufen. Für jungen, tüchtigen kath. Buchhändler gute Acquisition. Der gegenwärtige Besitzer will sich seinem Verlage spez. widmen. Gef. Angebote unter S. N. an Herrn Carl Cnobloch in Leipzig, Seeburgstr. 55.

Die Alb. Johansmann'sche Buch- u. Kunsthandlung in Gnesen, verb. mit Papier- u. Schreibwarengeschäft, ist, da Besitzerin sich vom Geschäft zurückzieht, zu verkaufen.

Durchschnittsumsatz **33 000** ℳ. — Werte inkl. Außenst. **30 000** ℳ. — Preis **30 000** ℳ bei **15 000** ℳ Anzahlung.

Reflektanten erhalten weitere Auskunft.

Kl. Musikverlag,

klassische u. moderne Werke in billigen Ausgaben umfassend, ist mit sämtl. Vorräten, Platten und Verlagsrechten behufs Entlastung unter Selbstkostenpreis zu verkaufen. Gef. Angebote unter 2859 durch d. Geschäftsstelle d. Börsenvereins erbeten.

Ich bin beauftragt zu verkaufen:

In einer **großen Hauptstadt Norddeutschlands** eine **angesehene Sortimentsbuchhandlung in bester Geschäftslage, letztjähriger Umsatz** 67 000 ℳ. **Reingewinn** 6000 ℳ. Der Verkäufer gibt vorgeschrittenen Alters wegen ab, wäre aber event. auch bereit, einen jungen, tüchtigen Berufsgenossen mit einer Einlage zunächst als Teilhaber aufzunehmen.

Angebote und Gesuche von **Sortiments- u. Verlagsbuchhandlungen, Musik-Verlagen u. -Sortimenten, Buchdruckereien mit Zeitungsverlag** 2c. in jedem Umfang sind mir unter Zusicherung strengster Diskretion u. Sorgfalt fortwährend willkommen, und bin ich jederzeit zu persönlicher Rücksprache bereit.

Stuttgart, Königstr. 38.

Hermann Wildt.

In Württemberg ist bei 12—15 000 ℳ Anzahlung Sortiment m. Papier- u. Schreibwarenhandlung, 26 Jahre alt, zu verkaufen. Preis 18 000 ℳ. Grundstück kann event. mit übernommen werden.

Angebote erbeten unter 695.

Dresden 14. **Julius Bloem.**

Solide Kolportagebuchhandlung mit Nebenbranchen (Kgr. Sachsen) wegen Überbürdung des Inhabers sofort oder später zu verkaufen. Jährl. Reingewinn 6000 ℳ. Kaufpreis 21 000 ℳ. Anfragen erb. unter F. K. 2747 d. d. Geschäftsstelle d. B.-V.

Für Verleger christlicher Verlagsrichtung.

Nachstehende Bücher beabsichtige ich, da nicht in meinen Verlag passend, zu verkaufen:

Salzmann, Himmel auf Erden.
Jung, Merksteine a. d. Wege des Lebens.
Zur Harmonie des Lebens.
Platen, Morgen- u. Abendbetrachtungen.
Fichte, Anweisung zum seeligen Leben. 2. Auflage.
Sind wir unsterblich?
Die unsichtbare Gemeinde, oder der Weg zur Selbstvervollkommnung.

Sämtliche Bücher sind hübsch ausgestattet und stehen Probeexemplare auf Verlangen gerne zu Diensten.

Hochachtungsvoll

München VII, Frühlingstr. 20.

Ph. L. Jung.

Konkursmasse Ernst Kern, Mainz.

Die zur vorstehenden Masse gehörige Buchhandlung ist sofort mit Inventar, Verlag und Büchern zu verkaufen. Zur Masse gehören besonders reichhaltiges Lager von Gravüren, Stichen usw., wie Photographie-Verlag der gangbarsten Bilder der Rheingegend nebst weiter Umgebung.

Angebote sind beim Konkursverwalter Rechtsanwalt Class, Mainz, Stadthausstrasse 11, einzureichen.

In lebh. nordöstl. Stadt Deutschlands ist flottgehende Sortiments-Buchhandlung für 30 000 ℳ zu verkaufen. Anzahlung ½—⅔ d. Kaufpr. Umsatz: p. a. über 32 000 ℳ. Reflektanten erhalten nähere Auskunft unter N. E. 2325 d. d. Geschäftsstelle d. B.-V.

Eine ältere Buchhandlung mit Nebenbranchen, erweiterungsfähig, in schöner, gewerbr. Gegend d. s. Oberlausitz gelegen, ist wegen Kränklichkeit d. Bes. bald zu verkaufen. Gef. Angebote unter B. Z. # 2994 d. d. Geschäftsstelle d. B.-V. erbeten.

Kaufgesuche.

Populäre theologische Wochenschrift (Sonntagsblatt) von einem Spezialgeschäft für evangelische Literatur zu kaufen gesucht. Angebote unter R. A. 2935 durch die Geschäftsstelle des B.-V. erbeten.

Teilhaberanträge.

Strebs Buchh., z. Z. in ungek. Prokur.-Stellg., tücht Arbeitskr., durchaus kaufm. geb., aus guter evang. Fam., sucht tät. Beteiligg. m. entspr. Kapital-Einlage an solid. Unternehmen. (Leipzig bevorzugt.) Herren, die sich z. entlast. od. nach einig. Jahren ganz v. Gesch. zurückzuziehen ged., seien hierauf ganz bes. aufmerksam gemacht. Unter Zusich. strengster Diskret. werden Selbstreflektanten gebeten, event. Angebote u. A. A. 10 nach Leipzig, hauptpostlagernd einzusenden.

Fertige Bücher.

Ⓩ Soeben erschien und wurde nach Massgabe der eingegangenen Bestellungen versandt:

Hannoversches

Termin- und Geschäftsnotizbuch

auf das Jahr 1904.

Unter Mitwirkung von Gerichtsbeamten herausgegeben von

Louis Pockwitz.

Preis geb. 2 ℳ 50 ₰ ord., 1 ℳ 90 ₰ no.
Preis geb. u. mit Papier durchschossen 3 ℳ ord., 2 ℳ 40 ₰ no.
Preis roh 2 ℳ 25 ₰ ord., 1 ℳ 75 ₰ no.

Hochachtend

Stade. **A. Pockwitz Verlag.**

Hervorragendes Wappenwerk.

Das **Institut Héraldique Universel** von **Bender** und **Rolland** in Paris hat mir den Allein-Vertrieb seines

Armorial général

Armoiries des Familles contenues dans l'Armorial général de

J. B. Rietstap

für Deutschland und Österreich übertragen.

Das Werk wird von **allen** im **Rietstap**'schen Werke **beschriebenen** Wappen eine **Abbildung** bringen und soll in **monatlichen Heften** von 16 Seiten gross Lexikon-Oktav erscheinen. Jede Seite enthält 56 Abbildungen, jedes Heft also 896. Das erste Heft enthält auf 7 Tafeln die Abbildung und Bezeichnung der in den Wappen vorkommenden Figuren und Stücke; da die Bezeichnungen in französischer Sprache sind, so ist eine Übersetzung in deutscher, englischer, spanischer und italienischer Sprache beigegeben.

Das ganze Werk wird, da Rietstap über hunderttausend Wappen beschreibt, über **hundert Lieferungen umfassen.**

Der **Preis** jedes Heftes ist 10 ℳ, der Rabatt für den Buchhandel 25%.

Da seit langer Zeit kein umfassendes Werk über Wappenkunde erschienen ist, so wird der Absatz in den interessierten Kreisen ein leichter sein.

Wenn sich der Buchhandel in genügender Weise für das Werk bemüht, so wird der direkte Vertrieb von hier aus unterbleiben.

A cond. kann, der geringen Auflage wegen, nur in Ausnahmefällen geliefert werden, doch stehen Prospekte für das Publikum und Mustertafeln zur Verfügung.

Handlungen, die sich dem Werke in besonderer Weise widmen wollen, bitte ich, sich mit mir in direkte Verbindung zu setzen.

Das erste Heft liegt fertig vor.

Hochachtungsvoll

Paris, im Oktober 1903.

Th. J. Plange.

ERNST WASMUTH, Architekturverlag, Architekturbuchhandlung und Kunstanstalten G. m. b. H., **Berlin W. 8**
Markgrafenstrasse 35

Nach den eingegangenen Bestellungen wurde heute versandt **Lieferung I** von

Stein und Eisen

von

Bruno Möhring.

10 Lieferungen von je 10 Tafeln.
Format 48×32 cm in Kunst- und Farbendruck.

Preis pro Lieferung 10 Mk. ord., 7.50 Mk. no., 7 Mk. bar.

Neue bautechnische Aufgaben, bei denen das **Eisen als Baumaterial** eine hervorragende Bedeutung hat, erheischen heute eine künstlerische Behandlung, die nicht am Ueberlieferten festhält.

Bruno Möhring, dem bekanntlich die hohe Auszeichnung zu teil wurde: „Dem Reichskommissar bei der Weltausstellung in St. Louis 1904 als künstlerischer Beirat zur Seite zu stehen," wird in diesem Werk neben ausgeführten Arbeiten ein reiches Studienmaterial aus seinen Mappen bringen, und somit Ingenieuren und Architekten eine Fülle von Anregungen bieten.

Wir bitten um tätige Verwendung. Kommissions-Exple. sowie Prospekte stehen auf Wunsch gern zur Verfügung.

Als Fortsetzung expedieren wir heute **Lieferung 5** von

Denkmäler Persischer Baukunst

Geschichtliche Untersuchung und Aufnahme muhammedanischer

Backsteinbauten in Vorderasien und Persien

von

Friedrich Sarre

Unter Mitwirkung von

Bruno Schulz, Reg.-Baumeister u. **Georg Krecker,** Reg.-Bauführer.

17 Blatt im Formate 53:36 cm Lichtdruck nach Originalaufnahmen und Chromolithographie nebst illustriertem Text.

Preis 45 Mk. ord., 33 Mk. 75 Pf. no. bar.

In Vorbereitung befindet sich **Lieferung 5** von

Ausgeführte Ornamente

von **G. Riegelmann.**

6 Lieferungen von je 16 Tafeln Kunstdruck. Form. 32×48 cm.
Preis pro Lfg. 12 Mk. ord., 9 Mk. no., 8 Mk. 40 Pfg. bar.

Unser

Reich illustrierter Pracht-Katalog

288 Seiten im Formate 18 : 25 cm mit Buchschmuck und Illustrationen vom Maler **Hanns Anker,** enthaltend das

* * **genaue Inhaltsverzeichnis** * *

* * **sämtlicher Verlagswerke** * *

Preis 3 Mk. ord., 2 Mk. bar, steht Interessenten zur Verfügung.

Die genaue Inhaltsangabe eines jeden Verlagswerkes im Verein mit dem umfassenden **Fachregister** ermöglicht es dem Sortimenter, jeder Anfrage nach einschlägiger Literatur sofort und eingehend gerecht zu werden.

In empfehlende Erinnerung bringen wir:

„Historische Städtebilder"

herausgegeben von
Cornelius Gurlitt.

Jeder Band enthält 30—35 Blatt in Gr.-Folio 48:32 cm, sowie 5—7 Bog. reich illustr. Text.

Preis der ganzen Serie (5 Bde.) 125 M. ord., 87.50 M. bar.

Einzelne Bände 30, resp. 35 M. ord.

Erschienen sind von der **I. Serie:**

Band I Erfurt (Apart bezogen 30 M. ord.)
„ **II Würzburg** („ „ 35 „ „)
„ **III Stendal-Tangermünde-Brandenburg** (Apart bezogen 30 M. ord.)
„ **IV Bern-Zürich** (Apart bezogen 35 M. ord.)

Berliner Architekturwelt

Zeitschrift
für Baukunst, Malerei, Plastik
u. Kunstgewerbe
unter Leitung der Architekten
Heinrich Jassoy, Ernst Spindler, Bruno Möhring.

Jährlich 12 Hefte. 20 M. ord., 14 M. bar.
Frei-Exemplare: 11/10, 22/20 u. s. f.
Sonderhefte u. d. Titel
Berliner Kunst
gebe ich **an Abonnenten** der Zeitschrift pro Heft mit 3 M. ord., 2 M. 25 Pf. no. an **Nicht-Abonnenten** 5 M. ord., M. 3.75 no.
Heft 1: ***Otto Eckmann*** †. — Heft 2: ***Bruno Möhring*** sind erschienen.

„Die Architektur des XX. Jahrhunderts."

Zeitschrift für moderne Baukunst
herausgegeben von
Hugo Licht,
Stadtbaudirektor in Leipzig.

Jährlich erscheinen 4 Hefte von je 25 Blatt in 3 monatl. Zwischenräumen.
Beschreibender Text in 3 Sprachen.
Preis pro Heft 10 M. ord.
7 M. 50 Pf. no., 7 M. bar.

Charakteristische Details

von ausgeführten Bauwerken mit besonderer Berücksichtigung der von **Hugo Licht** herausgegebenen **Architektur des XX. Jahrhunderts.**

Jährlich erscheinen 100 Blätter in 5 Lieferungen von je 20 Blatt.
Preis pro Jahrgang 30 M. ord.,
22 M. 50 Pf. no., 21 M. bar.
Jahrgang I/II liegen komplett vor.

Für Abnehmer der „Arch. d. XX. Jahrh." bilden die Charakt. Details eine notwendige Ergänzung.

Georg Müller, Verlagsbuchhandlung, München und Leipzig.

Z Lassen Sie bitte nicht auf Lager fehlen, meine zu Weihnachten gern und viel gekaufte Ausgabe (früher Verlag von Georg Heinrich Meyer, Berlin) von:

Des Knaben Wunderhorn

Alte deutsche Lieder

gesammelt von **L. Achim von Arnim** und **Clemens Brentano.**

In einer Auswahl nach der Originalausgabe neu herausgegeben von

Paul Ernst.

600 Seiten in bester Ausstattung gebunden Mark 4.—.

„Die Zeit" Berlin schrieb bei Erscheinen: „Diese Ausgabe ist **einfach eine literarische Tat. — Warum wird ein so herrliches Buch nicht Hausbuch bei uns gleich der Bibel?** Wenn auch Paul Ernst's verdienstreiche und feinsinnige Auswahl kein Echo in den Herzen der Deutschen zu wecken vermag, wahrlich, dann können wir uns begraben lassen mit samt unserem Naturalismus, Impressionismus und Gott weiss was sonst für grauen Theorien! Hier quillt frisches Leben, hier blüht eine gleich tiefgreifende wie naive Kunst, **hier liegt ein wahrhaft klassisches Buch vor uns. Nun freut Euch seiner."**

Die Auflage geht zu Ende. Ich kann daher nur noch fest resp. bar liefern und bitte umgehend zu verlangen. Roter Zettel liegt bei.

Georg Müller, Verlagsbuchhandlung, München und Leipzig.

Ⓩ Nach den eingelaufenen Bestellungen wurde heute versandt:

Bibel und Naturwissenschaft in ihrer Versöhnung

Gedanken und Bekenntnisse eines Naturforschers

von

Dr. phil. E. Dennert.

21 Bogen. Preis broschiert 5 ℳ, elegant gebunden 6 ℳ; 25% in Rechnung, 30% gegen bar und 11/10.

Der bekannte Naturforscher und Apologet **Dr. E. Dennert** in Godesberg, der Herausgeber der Zeitschrift „Glauben und Wissen", der eifrige Gegner Haeckels, hat nach jahrelangem Studium in gründlicher Bearbeitung dieses bedeutsame Werk herausgegeben, das wegen seines aktuellen, hochinteressanten Inhalts Aufsehen erregen und von allen denjenigen gekauft werden wird, die sich über die Grenzgebiete der Naturwissenschaft und Religion in ihren weitesten Konsequenzen orientieren wollen. Und welcher Gebildete wollte das nicht? Wer selbst durch irgend welche populäre, antireligiöse Ausbeutung der modernen Naturforschung in Zweifel geraten ist oder wer anderen in dieser Hinsicht helfen will, findet in diesem Buch gründliche und umfassende Belehrung, die um so wertvoller ist, als sie von Seiten eines Naturforschers kommt, der sowohl auf dem Boden der modernen Naturforschung, als auch auf demjenigen der Bibel steht.

Die Bestellungen auf das Buch sind so zahlreich eingelaufen, dass ich im grossen ganzen nur noch gegen bar liefern kann.

Stuttgart, 15. Oktober 1903.

Max Kielmann,
Verlags-Buchhandlung.

Verlag von Friedr. Vieweg & Sohn
in Braunschweig.

Z

Zur Versendung gelangte:

Leitfaden
für
Eisenhütten-Laboratorien
von

A. Ledebur

Geh. Bergrat und Professor an der königl. Akademie zu Freiberg in Sachsen

Sechste neu bearbeitete Auflage

Mit 24 Abbildungen

Gr. 8°.

Geh. ℳ 3.50 ord., ℳ 2.65 netto; geb. ℳ 4.50 ord., ℳ 3.40 netto und 6 + 1 Freiexpl. exkl. Einbd.

In dem bereits in sechster neu bearbeiteter Auflage vorliegenden Leitfaden des im Eisenhüttenfach als Autorität bekannten Verfassers werden nur diejenigen Verfahren vorgeführt, die sich im Laboratorium der Freiberger Bergakademie als gut geeignet erwiesen haben, und sie werden so eingehend dargestellt, dass auch der **Anfänger im Eisenhütten-Laboratorium** befähigt ist, sie mit Erfolg anzuwenden. Aber auch von **älteren Chemikern,** die nur ausnahmsweise in die Lage kommen, Untersuchungen aus dem Gebiete des Eisenhüttenbetriebes auszuführen, ist dieser Leitfaden unbedingt den umfänglicheren Werken vorzuziehen, in denen kritiklos viele für den gleichen Zweck bestimmte Verfahren zusammengestellt sind.

Wir empfehlen auch die wesentlich umgearbeitete neue Auflage des in Fachkreisen weitbekannten und hochgeschätzten kleinen praktischen Buches Ihrem besonderen Interesse.

Braunschweig, im Oktober 1903.

Friedr. Vieweg & Sohn.

F. Volckmar, Barsortiment, Leipzig u. Berlin.

Verlag	Berlin	Neuaufnahmen No. 64. (17. 10. 03.)	Ldnpr.	Bar	Partie Ex.	Partie Preis
Ricker	B	**Anleitung,** Kurze, zur qual. chem. Analyse . . OK	1.20	—.90		
do.		**Bader, K.,** Turm- und Glockenbüchlein . . O **ca.**	4.50			
S. Fischer		**Bahr, H.,** Dialog v. Tragischen . . . . . O	2.50	1.70		
Cotta	B	**Beneke,** Hamburg. Geschichten u. Sagen . . O	7.—	5.25		
S. Fischer		**Bernstein, M.,** Narrische Leut . . . . . O	3.—	2.20		
Schultze		**Braess, M.,** Heimische Vogelleben . . . . O	4.50	3.—		
A. Hofmann u. Co.	B	**Brinkmann, M.,** Genosse Tuleweit . . . . . Br	1.50	1.—		
Cotta	B	**Curtius, E.,** Altertum u. Gegenwart. 2 Bde. . O	13.—	9.75	13	117.-
Breitk. & H.	B	**Dahn, F.,** Meine wälschen Ahnen L	2.50	1.88		
Sollors		**Demuth** u. **Just,** Dampfkessel L	2.—	1.50		
Kirchheim	B	**Denifle, H.,** Luther u. Luthertum I . . . . Hf	11.50	8.25		
Vandenhoeck u. R.		**Dörries, B.,** Botschaft der Freude . . . . . O	6.—	4.50		
V.-A. Manz		**Einführung** in die Heil. Schrift . . . . . OHf	5.80	4.20		
Elsner	B	**Fischer, C.,** Ed. Mörike's Künstler. Schaffen . O	4.—	2.80		
Ricker	B	**Harnack, A.,** Reden u. Aufsätze 2 Bde. . . . O	12.—	8.50		
do.		**Hartmann, E.,** Anltg z. Behandlg. d. Rechnens OK	2.—	1.50		
V.-A. Manz		**Hattler, F. S.,** Die neun Liebesdienste zu Ehren d. göttl. Herzens Jesu . . . . . O	3.—	2.10		
Ackermann	B	**Heer, J. C.,** Freiluft . . . . . O	3.50	2.45	13	30.—
V.-A. Manz		**Joly, H.,** Psychologie der Heiligen L	3.—	2.25		
Pichler Wwe. u. S.		**Kenner, F.,** Ramsamperl . . . . . OK	3.—	1.80		
Weidmann	B	**Kettner, G.,** Lessings Dramen . . . . . O **ca.**	7.—			
S. Fischer	B	**Key, Ellen,** Missbrauchte Frauenkraft . . . O	2.—	1.55		
D. V.-A.	B	**Klassiker d. Kunst** in Gesamtausgaben: I. Raffael . . . . . O	5.—	3.35		
		II. Rembrandt . . . . . O	8.—	5.35		
Schrödel		**Klassiker,** Die pädagogischen: XIII. Merg. Pestallozzis Leben u. Schriften OK	1.—	—.75		
Mittler u. S.	B	**Krieg, Th.,** Constantin v. Alvensleben . . . O	5.50	4.35		
Paetel	B	**Langguth,** Hieronymus Esmarsch . . . . . O	10.—	6.65	11	38.25
Neumann	B	**Lehmann-Schiller, P.,** Aus grosser Zeit . . . O	5.—	3.75		
Greiner u. Pfeiffer		**Lienhard, Fr.,** Wartburg I . . . . . O	3.—	2.—		
Oldenbourg		**Loserth, Joh.,** Gesch. d. spät. Mittelalters . . O	18.—	12.60		
D. V.-A.	B	**Marshall, W.,** Die Tiere der Erde Bd. I . . . O	12.—	7.20		
Engelmann	B	**Michel, H.,** D. dtsche. Reichspatent . . . . . O	4.40	3.30		
Velh. u. Kl.	B	**Monographien** zur Weltgeschichte: XX. Hötsch, Die Vereinigten Staaten von Nordamerika . . . . . OK	4.—	3.—		
Knapp	B	**Monographien** und angewandte Elektrochemie: VIII. Engelhardt, V., Hypochlorite und elektr. Bleiche L	13.50	9.25		
Seemann Nchf.		**Musikführer** hrsg v. A. Smolian . . . . à Br	—.20	—.12		
		50 und mehr, auch gemischt à		—.10		
Ricker		**Mutter u. Kind.** A. d. Holl. v J. Grimm . . O	—.75	—.50		
Toesche	B	**Neudeck,** Um die Erde in Kriegs- und Friedenszeiten . . . . . O	6.—	4.20		
Weber & Co.	B	**Ohorn, A.,** Los von Rom . . . . . O	5.—	2.50		
Seemann Nchf.	B	**Opernführer** v. A. Smolian, jedes Heft . . . Br	—.50	—.30	7	1.80
					25	6.25
Spemann	B	**Ottmann, V.,** Marokka und Kappland . . . O	4.—	3.—		
Guttentag	B	**Posener, P.,** Grundriss d. ges. dtschn. Rechts. OK à 21. Preussisches Privatrecht. 22. Landwirtschaftsrecht. 23. Wasserrecht. 24. Eisenbahnrecht. 25. Allgemeine Volkswirtschaftslehre. 26. Besondere Volkswirtschaftslehre. 27. Finanzwissenschaft.	—.90	—.65		
Enke	B	**Proelss H. & Seel,** Dienstverhältnisse d. deutschen Militärapotheker . . . . . O	8.—	6.—	13	72.—
Janke	B	**Reichenbach, M.,** Nach stillen Inseln . . . . O	4.—	2.80		
Kühtmann		**Rudolph, H.,** Der Ausdruck d. Gemütsbewegungen des Menschen 2 Bde. Fol. . . . . O	48.—	36.—		
Velh. & Kl.	B	**Sammlung illustrierter Monographien:** XIII. Westen, Moderne Reklamekunst . . OK	4.—	3.—		
Trowitzsch u. S.	B	**Schanz, Fr.,** Huberta Sollacher . . . . . O	5.50	3.30	13	40.20
Münch. Volksschr.-V.	B	**Scherer-Boccard,** Im Zeichen d. Jakobinermütze O	6.—	4.—		
Verl. d. dtsch. Sp.	B	**Spielmann,** Der deutsche für Jugend und Volk Bd. 1—8 . . . . . O à	1.—	—.65	11	6.50
Springer	B	**Stich, C.,** Bakteriologie und Sterilisation . . O	4.—	3.—		
Kühtmann	B	**Volkmann, L.,** Grenzen der Künste . . . . O	8.—	6.—		
Herder		**Wacker, Th.,** Entwicklung der Sozialdemokratie O	9.20	6.44		
Perthes	B	**Wehrmann, M.,** Geschichte von Pommern I . Hf	6.—	4.50		
Kirchheim u. Co.	B	**Weltgeschichte** in Charakterbildern: Drerup, E., Homer . . . . . O **ca.**	4.—			
		Kienzl, W., Rich. Wagner . . . . . O **ca.**	4.—			

VERLAG FÜR NATURKUNDE
(Dr. JUL. HOFFMANN) STUTTGART.

Z Zur Lagerergänzung empfohlen:

KÜNSTLER-POSTKARTEN
„Wald und Wild".
Serie von 16 Postkarten nach Bildern hervorragender Jagdmaler.

In elegantem Couvert 1 ℳ 50 ₰.

Folgende Sujets, die ebenso durch ihre malerische Auffassung, wie durch die hochfeine Ausführung das Auge jedes Natur- und Jagdfreundes fesseln, sind auf 16 Postkarten zur Darstellung gebracht.

1. Brunfthirsch im Hochgebirge, von A. Thiele.
2. Rebhühner im Schnee, von J. Wolf.
3. Schnepfenstrich, von H. Engl.
4. Rehwild im Sommer (in sonniger Waldlandschaft), von A. Thiele.
5. Birkhahnbalz auf der Heide, von J. Wolf.
6. Hasentreibjagd bei Schnee, von W. Hoffmann.
7. Flüchtiges Hochwild im Herbstwald, von C. Zimmermann.
8. Keiler, vom Saufinder verbellt (Winterlandschaft) von R. Assmus.
9. Rehe in Winterlandschaft, von J. Schmitzberger.
10. Auerhahnbalz (Bodenbalz) im Föhrenhochwald, von J. Wolf.
11. Missglückter Ueberfall (Fuchs und Fasan), von J. Schmitzberger.
12. Gemsen im Hochgebirge, von A. Thiele.
13. Im trauten Jagdzimmer, von W. Hoffmann.
14. Flüchtige Rehe im beschneiten Wald, von M. Müller.
15. Einsamer Wald-See mit Wildenten und Reihern, von C. v. Dombrowski.
16. Damhirsche im sommerlichen Wald, von W. Hoffmann.

Jede, auch die kleinste Handlung kann durch Ausstellen dieser kleinen Kunstwerke namhaften Absatz erzielen.

Bezugsbedingungen: bar 50% und 7/6.

Hochachtungsvoll

Stuttgart, im Oktober 1903. **Verlag für Naturkunde**
(Dr. Jul. Hoffmann).

Wilhelm Engelmann in Leipzig.

Z **Nach den eingegangenen Bestellungen versandte ich:**

Anthropogenie
oder
Entwickelungsgeschichte des Menschen.

Keimes- und Stammesgeschichte.

Gemeinverständliche wissenschaftliche Vorträge

von

Ernst Haeckel,
Professor an der Universität Jena.

Fünfte, umgearbeitete und vermehrte Auflage.

Mit 30 Tafeln, 512 Textfiguren und 60 genetischen Tabellen.

Zwei Bände. Gr. 8°. 1903. ℳ 25.—; in Leinen geb. ℳ 28.—.

Zum fünften Mal erscheint nun, völlig neu bearbeitet und wesentlich erweitert, dies epochemachende Werk. Der berühmte Verfasser hat es für alle denkenden Menschen bestimmt, „denen der Wunsch am Herzen liegt, die volle Wahrheit über Entstehung und Entwickelung ihrer eigenen Person, volle Klarheit über die Stellung des Menschen in der Natur zu erlangen". In erster Linie werden Lehrer, Ärzte Studierende aller Fakultäten Abnehmer sein, der Interessentenkreis ist aber an den Stand nicht gebunden. Ich bitte um lebhafte Verwendung für das Werk und stelle Mehrbedarf auch bedingt zur Verfügung.

Leipzig, 13. Oktober 1903. **Wilhelm Engelmann.**

Z *Auf dem Weihnachtslager bitte ich nicht fehlen zu lassen:*

Neues Musterkochbuch für die nord- und süddeutsche Küche:

Die deutsche Frau in Küche u. Keller

von

Frau verw. Oberstabs- u. Regimentsarzt
A. Breithaupt.

Fein geb. 4 ℳ.
Kartonierte Ausgabe 3 ℳ.

*Rezepte für **einfache und feine** Küche, prakt. Unterweisung, wie Küche u. Keller beschaffen sein müssen, Warenkunde etc.*

*Ich liefere **ein Lagerexemplar mit vollen 50% Rabatt,** 7/6 mit 40% **bar,** bedingungsweise mit 30% unter Gutschrift von 10—25% auf Saldozahlung in Jahresrechnung. Bestellzettel anbei.*

Carl Bernhard Richter's Verlagsbuchhandlung
jetzt Leipzig-R., Breitkopfstr. 1.

Wichtig für sächsische Handlungen.

Z Soeben erschien:

Länderkunde
für höhere Lehranstalten.

Unter Zugrundelegung des
E. v. Seydlitzschen Großen Lehrbuchs der Geographie
bearbeitet von

Professor Dr. H. Schunke,
Oberlehrer
am Kgl. Seminar zu Dresden-Friedrichstadt.

Mit 66 Abbildungen.

VIII und 346 S. In Leinenband 4 ℳ ord., mit 25% Rabatt, Freiexemplare 13/12. (Einbd. d. Freiexempl. 60 ₰.)

Bei der Bearbeitung dieser Länderkunde sind in erster Linie die Verhältnisse an den Seminaren Sachsens ins Auge gefaßt worden. Die Schunkesche Länderkunde kann aber auch allen höheren Lehranstalten, deren Unterricht die sächsischen Lehrpläne zugrunde liegen, dienen. Direktoren und Lehrer dieser Schulen werden Interessenten für das Buch sein.

Wir bitten zu verlangen. Zettel anbei.

Leipzig, den 16. Oktober 1903.

Ferdinand Hirt & Sohn.

Düsseldorf ❧ **Karl Robert Langewiesche** ❧ Leipzig

Z

Carlyle, Arbeiten und nicht verzweifeln

Luther, Denn der Herr ist dein Trotz

Arndt, Deutsche Art

Es wird lohnend sein

jetzt den bisherigen Absatz der drei Auswahlbände festzustellen und Verkauftes bar zu ergänzen:

Je 7 Bände beliebig gemischt: 40½%

Auch broschiert und gebunden durcheinander

Roter Zettel anbei.

Während der lebhaften Zeit wolle man dann den Bänden von Neuem das Interesse zuwenden, das sie verdienen: Namentlich die preiswerten steif broschierten Bände (à M. 1.80) bewähren ihre ausserordentliche Gangbarkeit allenthalben.

Jedenfalls wäre es unmotiviert, Bücher von solch' weitem Interessentenkreis einen nutzlosen Winterschlaf in den Regalen tun zu lassen.

1092*

Professor Dr. Reinhold Steig sagt in der National-Zeitung am Schluß eines Feuilletons über die

Z

Wiesbadener Volksbücher:

Alle deutschen Schul- und Volksbibliotheken des In- und Auslandes sollten sich mit der ganzen Reihe versehen und die künftigen Fortsetzungen hinzuerwerben. Im Besitze der Einzelfamilien kann man sich keinen besseren Bücherschatz denken. Bei Volksbelustigungen und Kinderfesten sollte man sie als Gewinne verwenden. Möchten diesen modernen Wiesbadener Volksbüchern ungezählte Auflagen beschieden sein.

Von dieser vom **Volksbildungs-Verein in Wiesbaden** herausgegebenen Sammlung **sind bisher erschienen:**

1. **Riehl, W. H.,** Der Stadtpfeifer, mit Vorrede von Berth. Riehl-München 10 ₰.
2. **Hansjakob, H.,** Valentin der Nagler, m. Vorr. v. Karl Muth-Einsiedeln 10 ₰.
3. **Rosegger, P.,** Das zu Grunde gegangene Dorf, m. Vorr. v. Anton Bettelheim-Wien 10 ₰.
4. **Dickens,** (Boz), Ein Weihnachtsabend, m. Vorr. v. Karl Pagenstecher-Wiesbaden 20 ₰.
5. **Stifter, Ad.,** Der Waldsteig, m. Vorr. v. Erich Liesegang-Wiesbaden, 15 ₰.
6. **Jensen, W.,** Magister Timotheus, m. Vorr. v. W. Schulte v. Brühl-Wiesbaden 10 ₰.
7. **Greinz, R.,** Das fünfte Rad, m. Vorr. v. E. Escherich-Wiesbaden 10 ₰.
8. **Hauff, W.,** Die Karawane (Märchen), m. Vorr. v. M. Cornicelius-Berlin 25 ₰.
9. **Hoffmann, Hans,** Spätglück; Sturmwolken, m. Vorr. v. Ernst Müllenbach-Bonn 15 ₰.
10. **Heyse, P.,** Der verlorene Sohn, m. Vorr. v. Erich Schmidt-Berlin 15 ₰.
11. **Starkloff, L.,** Sirene, m. Vorr. v. E. Liesegang-Wiesbaden 30 ₰.
12. **v. Ebner-Eschenbach,** Krambambuli; der gute Mond, m. Vorr. v. Julius Rodenberg-Berlin 10 ₰.
13. **Viebig, Clara,** Am Totenmaar u. a. Erzählungen, m. Vorr. v. Karl Pagenstecher-Wiesbaden 15 ₰.
14. **François, Louise von,** Fräulein Muthchen, m. Vorr. v. F. Dörr-Frankfurt a. M. 15 ₰.
15. **Meyr, Melchior,** Der Sieg des Schwachen, m. Vorr. v. Joseph Kaisler-Wiesbaden 25 ₰.
16. **Keller, Gottfried,** Das Fähnlein der sieben Aufrechten, m. Vorr. v. M. Cornicelius-Berlin 15 ₰.
17. **Storm, Theodor,** Von Jenseit des Meeres, m. Vorr. v. Alfred Biese-Neuwied 15 ₰.
18. **Raabe, Wilhelm,** Die schwarze Galeere, m. Vorr. v. A. Koester-Leipzig 15 ₰.
19. **Kompert, Leopold,** Christian und Lea, m. Vorr. v. Georg Feldhausen-Wiesbaden 20 ₰.
20. **Frapan, Ilse,** Altmodische Leute, m. Vorr. v. H. Wolgast-Hamburg 10 ₰.
21. **Wilbrandt, Adolf,** Der Lotsenkommandeur, m. Vorr. v. Ad. Stern-Dresden 15 ₰.
22. **Stifter, Ad.,** Granit, m. Vorr. v. E. Liesegang-Wiesbaden 10 ₰.
23. **Almquist, K. J. L.,** Die Kolonisten auf Grimstahamn, m. Vorr. v. Georg Simon-Halle a. S. 10 ₰
24. **Gotthelf, Jeremias,** Elsi, die seltsame Magd, m. Vorr. v. E. Liesegang-Wiesbaden 10 ₰.
25. **Villinger, Hermine,** 's Knöpfche und Anderes, m. Vorr. v. Karl Pagenstecher-Wiesbaden 10 ₰
26. **Droste-Hülshoff, Annette, von,** Die Judenbuche, m. Vorr. v. A. Koester-Leipzig 15 ₰.
27. **Tolstoi, Leo, Graf,** Auf Feuer habe acht. Zwei Greise, m. Vorr. v. Adolf Stern-Dresden 15 ₰.
28. **W. O. v. Horn,** Friedel, m. Vorr. v. E. Liesegang-Wiesbaden 40 ₰.
29. **Muellenbach, Ernst,** Johannissegen und Silberdistel, m. Vorr. v. S. Schott-Frankfurt a. M. 15 ₰.
30. **Molen, Julius,** Heimweh, m. Vorr. v. Em. Ries-Frankfurt a. M. 15 ₰.
31. **Stern, Adolf,** Weihnachtsoratorium, m. Vorr. v. G. Klee-Bautzen 20 ₰.
32. **Grillparzer, Franz,** Der arme Spielmann, m. Vorr. v. Emil Reich-Wien 15 ₰.
33. **Liliencron, Detlev von,** Umzingelt ꝛc., zwei Kriegsnovellen, m. Vorr. v. Berth. Lietzmann-Bonn 10 ₰.
34. **Hauff, W.,** Jud Süß, m. Vorr. v. M. Cornicelius-Berlin 20 ₰.
35. **Pasqué, E.,** Wer hat dich, du schöner Wald? m. Vorr. v. H. Künkler-Wiesbaden 10 ₰.
36. **Kleist, H. v.,** Michael Kohlhaas, m. Vorr. v. R. Steig-Friedenau 20 ₰.
37. **Fischer, W.,** (Graz), Das Licht im Elendhause, m. Vorr. v. K. W. Gawalowski-Graz 15 ₰.
38. **Gerstäcker, Fr.,** Der Schiffszimmermann. Das Wrack, m. Vorr. v. E. Petzet-München 25 ₰.
39. **Hohnrey, Heinr.,** Der Hunnenkönig u. a., m. Vorr. v. O. Weltzien-Parchim 10 ₰.
40. **Merimée, P.,** Colomba, m. Vorr. v. O. Klein-Wiesbaden 35 ₰.
41. **Saar, F. v.,** Tambi, m. Vorr. v. J. Minor-Wien 10 ₰.

Die Sammlung wird fortgesetzt und erscheinen noch in diesem Jahre:
42. **Hebbel, Fr.,** Mutter und Kind; 43. **Heiberg, H.,** Zwei Erzählungen. 44. **Muellenbach, Ernst,** Franz Friedrich Ferdinand. Weitere Bändchen folgen!

Hillmann in der **„Christl. Welt“** sagt von dem Wiesbadener Unternehmen:

Auf diese prächtige, vom Volksbildungs-Verein in Wiesbaden herausgegebene Sammlung möchten wir nachdrücklich hinweisen. Der Pfarrer, der für seine Gemeindebibliothek gute Bücher sucht, der Hausherr, der das gleiche will für sich, die Seinen, für Alle im Hause — hier findet er, was er sucht. — Die Volksbücher bringen vom besten Neuen und Alten, auf gutem Papier, mit klarem großen Druck und für unglaublich billigen Preis. Man höre: (folgt Verzeichniß).

Man verzeihe diese jahrmarktmäßige Aufzählung, aber die Namen und die Preise neben einander können in der Tat jeden begeistern, der auf dem Gebiete der Volksbüchereien sich einmal umgeschaut hat.

Es werden in diesen Tagen von Wiesbaden aus 20000 Prospekte an Interessenten (Pfarrer, Lehrer etc.) direkt versandt, in denen darauf hingewiesen ist, daß die W. V. B. durch alle Buchhandlungen zu beziehen sind.

Bezugs-Bedingungen: Einzelne Nummern mit 25%, von 50 Ex. einer Nummer 30% und von 200 Ex. an gemischt 30%, von 500 Ex. an 33 1/3 % gegen bar.

Prospekte in mäßiger Anzahl zum Verteilen an das Publikum gratis.

Ein Probeexemplar sämmtl. Hefte (No. 1/41 Mk. 6.55 ord., wenn auf beifolgendem Zettel verlangt, für Mk. 4.35 netto baar, also mit 33 1/3 %.

Buchhandlung **Heinrich Staadt**
Wiesbaden.

Auslieferung in Leipzig: **Carl Fr. Fleischer,** in Paris: Librairie **Fischbacher,** in Wien: **M. Gottlieb.**

Die Baarsortimente der Herren Albert Koch & Co. Stuttgart, K. F. Koehler, C. Staackmann, Fr. Volckmar in Leipzig und das Mitteldeutsche Vereins-Sortiment in Frankfurt a. M. haben die Sammlung in ihre Bestände aufgenommen und liefern zu Originalpreisen.

Ein Aufsehen erregendes Buch

Denkwürdigkeiten und Erinnerungen eines Arbeiters

Herausgegeben von Paul Göhre

werden von der „Christlichen Welt" soeben folgendermaßen angezeigt:

Während wir darüber nachsinnen und diskutieren, wie wir „die Kunst dem Volke" bringen können, ist uns über Nacht mitten aus dem „Volke" heraus ein Buch geschenkt, das mit dem Jörn Uhl getrost in einem Atemzuge genannt werden darf. Dort ein Meisterstück der Romankunst, hier ein Meisterstück der Erzählungskunst, zu dem ich wenigstens aus der Gegenwart kein auch nur annähernd gleichwertiges Gegenstück zu nennen wüßte. Das Buch ist nicht nur deshalb interessant und beachtenswert, weil es ein Arbeiter geschrieben hat, wie die vielen Gedichtsammlungen, die in den letzten Jahren aus Arbeiterkreisen hervorgeholt worden sind, nicht nur deshalb, weil es eine Lücke in dem Fache der Lebenserinnerungen aus dem neunzehnten Jahrhundert ausfüllt: es liegt hier ein Werk wirklicher Volkskunst vor, das nach Form und Inhalt kein moderner Dichter hätte schaffen können, das nur aus dem Volke herauswachsen, herausgeboren werden konnte. Man stelle den Verfasser der Denkwürdigkeiten nicht in die Reihe der Johanna Ambrosius, nicht in die Reihe der Gorki, Max Krätzer, Hans Ostwald, nicht in die Reihe der Staatsmänner usw., die ihre Erinnerungen aufzeichneten. Das Buch ist einzig in seiner Art und wird vermutlich einzig in seiner Art bleiben, schon deshalb, weil die Kulturepoche, der es angehört, nahezu abgelaufen ist.

Verlag Eugen Diederichs in Leipzig

Nach den eingegangenen Bestellungen wurde versandt:

Fehlands

Ingenieur-Kalender

1904.

Für Maschinen- und Hütten-Ingenieure

herausgegeben von

Th. Beckert und **A. Pohlhausen.**

Sechsundzwanzigster Jahrgang.

Mit zahlreichen Abbildungen und einer Eisenbahnkarte.

In zwei Teilen.

I. Teil in Leder mit Klappe. — II. Teil geheftet.
Preis zusammen 3 ℳ.
Brieftaschen-Ausgabe mit Ledertaschen etc. Preis 4 ℳ.
Weiteren Bedarf bitte ich zu verlangen.

Berlin, Oktober 1903. **Julius Springer.**

In meinem Verlage erschien:

Ratkow-Roshnow, E., Die russische Wechselordnung. Gesetzsammlung vom Jahre 1902. No. 62. Art. 622. Nach dem offiziellen Text übersetzt. 4°. Preis 3 ℳ ord.

— do. Lois russe sur les lettres de change. Recueil des lois et ordonnances du Gouvernement, ann. 1902, art. 622. Traduction du texte officiel. 4°. Prix 3 ℳ = 4 fr.

Preis je 3 ℳ ord., 2 ℳ 25 ₰ netto bar.

Ich kann nur bar liefern.

St. Petersburg. **Rodolphe Jassé.**

Im Verlage der

Berenberg'schen **Buchdruckerei u. Verlagsanstalt**

Ⓩ in Hannover

Kommissionär Ernst Bredt, Leipzig

erschien soeben

Moritz v. Kaisenberg:

Der

Roman eines Leutnants

vom

Husarenregiment Königin

und andere Geschichten

270 Seiten Oktav mit farbigem Titelblatt und zahlreichen Illustrationen von **H. Lüders-Lichterfelde.**

Preis 3 ℳ 50 ₰.

Bar mit 40%, fest mit 33⅓%, in Kommission 25% Rabatt.

— Ein Probe-Exemplar mit 50%. —

Wir bitten zu verlangen.

Berenberg'sche
Buchdruckerei u. Verlagsanstalt
in Hannover.

1093

ARNOLD BERGSTRÄSSER VERLAGSBUCHHANDLUNG

In meinem Verlag ist soeben erschienen:

Theater.

Von

Manfred Semper,

Baurat in Hamburg.

„Handbuch der Architektur". Vierter Teil, 6. Halbband, Heft 5.

Mit 268 Abbildungen im Text und 18 Tafeln.

33 Bogen Lex.-Oktav. Geheftet Mk. 27.— ord., Mk. 20.25 netto.

In der Theaterbaukunst ist die deutsche Fachliteratur gegenüber den Publikationen der Nachbarländer bislang im Rückstand geblieben. Umso freudiger muss es begrüsst werden, wenn ein Mann wie Manfred Semper, der Miterbauer des neuen Dresdener Hoftheaters, das Wort ergreift; ein Mann, der nicht nur als Theaterarchitekt, sondern auch als feinfühliger Künstler und Aesthetiker das grosse Erbe seines Vaters Gottfried Semper angetreten hat.

Der gewaltige Stoff verteilt sich in seinen Grundzügen auf drei Hauptgruppen: die geschichtliche Entwicklung der Theaterbaukunst, der moderne Theaterbau vor dem Ringtheaterbrand und der moderne Theaterbau nach dem Ringtheaterbrand. Dabei ist Semper nicht als trockener Fachmann verfahren. An dem blühenden Stil, dem umfänglichen Allgemeinwissen, der glühenden Begeisterung für alles Grosse, an dem Bestreben, alles fortschrittliche wohlwollend zu prüfen und auch da milde zu urteilen, wo starke Meinungsverschiedenheit besteht, an der ganzen Persönlichkeit des Autors, die aus jeder Zeile so überzeugungstreu und warm zum Leser spricht, an dem unerschütterlich festen Gefüge dieses Fachwerkes wird auch Derjenige eine aufrichtige Freude haben und seine Kenntnisse bereichern können, der nicht gerade ein Theater bauen will. *Frankfurter Zeitung.*

Zirkus- und Hippodromgebäude.

Von

Dr. **Eduard Schmitt,**

Geh. Baurat, Professor an der Technischen Hochschule in Darmstadt.

„Handbuch der Architektur". Vierter Teil, 6. Halbband, Heft 6.

Mit 139 Abbildungen im Text.

7½ Bogen Lex.-Oktav. Geheftet Mk. 6.— ord., Mk. 4.50 netto.

Mit gewohnter Pünktlichkeit und Sorgfalt hat der Herausgeber des Handbuches der Architektur nach Vorausschickung einer geschichtlichen Einleitung in diesem Hefte alles das zusammengestellt, was der Architekt wissen muss, an den die Aufgabe des Baues eines Zirkus- oder Hippodromgebäudes herantritt.

Die Hochbaukonstruktionen. 6. Band:

Sicherung gegen Einbruch.
Von **E. Marx** und **H. Koch,**
†Geh. Baurat, Prof. in Darmstadt. Geh. Baurat, Prof. in Berlin.

Anlagen zur Erzielung einer guten Akustik.
Von **A. Sturmhoefel,**
Stadtbaurat a. D. in Berlin.

Glockenstühle.
Von Dr. **C. Köpcke,**
Geheimrat in Dresden.

Sicherung gegen Feuer, Blitzschlag, Bodensenkungen und Erderschütterungen. Stützmauern.
Von **E. Spillner,**
Baurat i. Essen a. d. R.

Terrassen, Freitreppen, äussere Rampen.
Von **F. Ewerbeck,**
† Professor in Aachen.

Befestigung der Bürgersteige und Hofflächen.
Von **E. Spillner,**
Baurat in Essen a. d. R.

Vordächer.
Von Dr. **Ed. Schmitt,**
Geh. Baurat, Professor in Darmstadt.

Eisbehälter und Kühlanlagen mit künstlicher Kälteerzeugung.
Von **E. Brückner** und **E. Spillner,**
Oberingenieur in Moskau. Baurat in Essen a. d. R.

Dritte Auflage.

„Handbuch der Architektur". Dritter Teil, 6. Band.

Mit 369 Abbildungen im Text und 1 Tafel.
18 Bogen Lex.-Oktav. Geheftet Mk. 14.— ord., Mk. 10.50 netto.

Das Erscheinen einer dritten Auflage von diesem vielseitigen Band darf wohl als ein vollgültiger Beweis für seinen hohen Wert und für seine Brauchbarkeit angesehen werden. Verschiedene Abschnitte, wie z. B. die „Glockenstühle" von Köpcke, dieser Autorität in dem Fache, gelten als das nahezu Einzige und Beste, was die Fachliteratur auf den betreffenden Gebieten aufzuweisen hat.

Architektonische Komposition.

Von

Dr. H. Wagner, † Geh. Baurat, Prof. in Darmstadt.
A. Thiersch, Professor in München.
J. Bühlmann, Professor in München.
A. Sturmhoefel, Stadtbaurat a. D in Berlin.

Dritte Auflage.

„Handbuch der Architektur." Vierter Teil, 1. Halbband.

Mit 473 Abbildungen im Text und 3 Tafeln.
24 Bogen Lex.-Oktav. Geheftet Mk. 18.— ord., Mk. 13.50 netto.

Einer theoretischen Einleitung über „Aufgabe und Endziel des künstlerischen Schaffens" folgen in diesem Bande „Allgemeine Grundzüge" über Zweckmässigkeit und Dauerhaftigkeit, Wahrheit und Ordnung, Schönheit und Schmuck von H. Wagner. Daran schliessen sich Abhandlungen über: „Proportionen in der Architektur" von A. Thiersch, „Anlage des Gebäudes" von H. Wagner und „Gestaltung der äusseren und der inneren Architektur" von J. Bühlmann, vollständig neu bearbeitet. Zum Schluss werden noch die Räume für allgemeine Benutzung, die als Vorräume, Treppen- und Hofanlagen fast bei jedem Gebäude vorkommen, und die Saalanlagen einer allgemeinen akademischen Betrachtung unterzogen.

Stuttgart, im Oktober 1903.

Arnold Bergsträsser Verlagsbuchhandlung
A. Kröner.

Soeben ist erschienen:

Eine

Türkische Botschaft

an

Friedrich den Grossen

von

Ahmed Ressmi Effendi

aus dem Türkischen ins Deutsche übertragen

von

Willi Bey-Bolland,

Uebersetzer S. K. M. des Sultans.

Gr. 8°. 40 Seiten.

Preis ℳ 1.50 ord., ℳ 1.20 bar franko.

Es bildet diese Broschüre das 6. Heft der **„Mitteilungen des deutschen Excursionsclubs** in **Constantinopel“** und zugleich ein Seitenstück zu dem im Jahre 1895 erschienenen 3. Heft, enthaltend **„Eine deutsche Botschaft in Constantinopel anno 1573—1878** von **Dr. A. Mordtmann.“**

Der Übersetzer hat es verstanden, diesen Bericht in einer sehr interessanten Form wiederzugeben, ohne auch nur von dem Originaltext abzuweichen. Ich möchte nur auf die Schilderung der „Eigenschaften des Königs von Brandenburg“ nach türkischer Auffassung hinweisen, die sehr charakteristisch und höchst interessant ist.

Hochachtungsvoll

Constantinopel, im Oktober 1903.

Otto Keil.

Ⓩ Soeben erscheint in meinem Verlage:

„Słownik ortograficzny“

języka polskiego

(Wörterbuch der polnischen Sprache)

von **W. Kokowski.**

Ausstattung und Format gleichen dem Duden'schen Wörterbuch.

Preis **geb. 3 ℳ 50 ₰ ord.**

Lieferung erfolgt ausnahmslos nur gegen bar mit 25% und 13/12!

Die Herren Kollegen in den östlichen Provinzen, ebenso Galizien mache ich auf dieses Erscheinen ganz besonders aufmerksam.

Auslieferung in Leipzig bei Herrn Franz Wagner.

Lodz, Russ.-Polen.

Ludw. Fischer's Buchh.

Neuaufnahmen von K. F. Koehler, Barsortiment, Leipzig.

Nr. 55. *Sonnabend, den 17. Oktober 1903.*

		ℳ	Bar ℳ	Partien
Achleitner, A., Die Luftschiffer. Roman. (Janke, B.)	L	5.—	3.50	
Arminius, W., Heimatsucher. Roman v. Thür Walde. (Arenarius, L.)	OL	4.50	3.10	
Bauer, M., Der dtsch. Durst. Methyolog. Skizzen. (Seemann Nf., L.)	OL	5.50	3.65	
Bellaigue, C., Musikal. Silhouetten. (Siwinna, K.)	OL	4.50	3.—	
Boeken, H. J., Um und in Afrika. Reisebilder. (Bachem, K.)	OL	10.—	6.75	
Boy-Ed, Ida, Die Ketten. Roman. (Velh. & Kl., B.)	OL	6.—	4.50	
Bunyan, J., Pilgerreise zur sel. Ewigkeit. (Trakt.-Ges., B.) Volksausg.	OL	2.—	1.40	
— — Prachtausgabe	OL	3.—	2.—	
— — — m. Goldschnitt	OLG	4.—	2.70	
Denifle, H., Luther und Luthertum. (Kirchheim, M.) Bd. I.	HF	12.50	9.—	
Eschen, M. v., Pension und Leben. Erzähl. f. Mädch. (Meidinger, B.)	OL	4.—	2.40	
Felde, M., Villa Biberheim. (Union, St.)	OL	3.—	2.—	
Ferry, G., Der Waldläufer, hrsg. v. O. Höcker. (Meidinger, B.)	OL	4.—	2.40	7:14.40
Fuchs, Ed., Die Karikatur. Fol. (A. Hofm. & Co., B.) Bd. II.	OHF	22.50	15.—	
Gerstäcker, Fr., Die beiden Sträflinge, bearb. v. Reuper. (Union, St.)	OL	2.—	1.30	
Goffine, L., Kathol. Unterrichts- u. Erbauungsbuch, bearb. v. Seeböck. (Verl.-Anst., R.)	L	3.—	2.10	13:25.20
— — —	HF	4.—	2.80	13:33.60
Gorjki, M., Von der Landstrasse. (Reisegefährte, Vagabund u. A.) Pr.-Ausg. (Hendel, H.)	OL	2.50	1.70	13:20.40
Grimm, J. u. W., Märchen, ill. v. R. Weise. (Union, St.)	OL	5.—	3.35	
Grimm, R., Der moderne Schriften- u. Schildermaler. Fol. (Wolfrum, D.) Serie I. 50 Tafeln	iM	12.50	8.40	
Handbibliothek, Medizinische. 12°. (Hölder, W.) VI. Ledermann, R., Mikroskopische Technik	OL	4.40	3.08	
Handbuch der Geburtshilfe. Hersg. v. v. Winckel. I. Bd. 1. Abt.	HF	15.60	11.70	13:142.10
Handbuch der Ingenieurwissenschaften. Lex.-8°. (Engelmann, L.) I. Bd. Vorarbeiten, Erd-, Grund-, Strassen- u. Tunnelbau. 4. Abt. Strassenbau einschl. der Strassenbahnen	HF	23.—	17.50	11:177.50
Harnack, Ad., Reden u. Aufsätze. 2 Bde. (Ricker, G.)	L	12.—	8.50	
Heine, B., Die Operationen am Ohr. (Karger, B.)	L	7.—	5.25	
Hollaender, F., Der Weg des Thomas Truck. Wohlfeile Ausg. in 1 Bde. (S. Fischer, B.)	OL	5.—	3.50	
Jacobsen, Fr., Niflheim. Roman. (Velh. & Kl., B.)	OL	5.—	3.75	
Jänisch, A., Unbegrenzter Zahlenkreis. (Stein, P.)	OL	1.40	1.05	
Johannesson, M., Französ. Leseb. Unt.- u. Mittelstufe. (Mittler & S., B.)	Sch	4.80	3.70	
Kamerad, Der gute. 4°. (Union, St.) Bd. XVII.	OL	10.—	6.70	
Klassiker der Kunst in Gesamtausgaben. (D. Verl.-Anst., St.) 1. Raffael. 202 Bilder. M. Einleit. v. Rosenberg	OL	5.—	3.35	
2. Rembrandt. 405 „ „ „	OL	8.—	5.35	
Kögel, G., Rudolf Kögel. (Mittler & S., B.) Bd. III.	L	ca. 8.50	6.50	
Kränzchen, Das. 4°. (Union, St.) Jahrg. XV	OL	10.—	6.70	
Kunst, Die, des Jahres 1903. 4°. (V.-A. Bruckmann, M.)		5.—	3.50	7:21.—
Lauff, Jos., Pittje Pittjewitt. Roman. (Grote, B.)	OL	5.—	3.75	11:38.50
— — in K. F. Koehlers Liebhaberbd.	LedG	7.—	5.25	
Lorenz, H., Raydt u. **Rössger,** Von allen Zweigen. (Voigtländer, L.)	OL	2.—	1.40	
Lorimer, G., H., Briefe eines Dollar-Königs an seinen Sohn. Dtsch. v. O. v. Oppen. (Fleischel & Co., B.)	L	5.—	3.55	9:29.60
Marshall, W., Die Tiere der Erde. Ill. (D. Verl.-Anst., St.) Bd. I.	OL	12.—	7.20	
Meyer, C. F., in der Erinnerg. s. Schw. Betsy Meyer. (Gebr. Paetel, B.)	L	5.—	3.45	
Müller, Gust. Ad., Das Grab am Rhein. Roman. (Vangerow, Br.)	OL	4.—	2.65	
Muther, R., Die belgische Malerei. (S. Fischer, B.)	OL	6.—	4.—	
Pohle, J., Lehrbuch der Dogmatik. (Schöningh, P.) Bd. II.	OL	7.50	5.70	
Reuper, J., Helden zur See. (Union, St.)	OL	4.50	3.—	
Rüstig, Siegismund, der Bremer Steuermann. M. Bildern v. Zweigle. (Union, St.)	OL	2.—	1.30	
Sammlung Göschen. 12°. (Göschen, L.) **jeder Bd.** (auch gem.)	OL	—.80	—.55	11:5.85
4. Russische Geschichte, von W. Reeb.				
177. Volkswirtschaftspolitik, von R. v. d. Borght.				

Aeltere Verlags-Kataloge u. s. w.

bittet man nicht zu makulieren, sondern einzusenden an die

Bibliothek des Börsenvereins.

Jeder Jurist kauft

Subskriptionslisten in kl. 8°. und Prospekte zu Diensten.

Schlessing, Deutscher Wortschatz oder
3. Auflage. Der passende Ausdruck.

Geb. 6 ℳ Ladenpreis, 4 ℳ 50 ₰ no., 4 ℳ bar. Partie 11/10.

Paul Neff Verlag (Carl Büchle) in Stuttgart.

Neuaufnahmen von K. F. Koehler, Barsortiment, Leipzig.

Nr. 56. *Sonnabend, den 17. Oktober 1903.*

			ℳ	Bar ℳ	Partien
Sammlung Göschen. 12°. (Göschen, L.) .	**jeder Bd.** (auch gem.)	OL	—.80	—.55	11:5 85
178. 179. Statik, von W. Hauber. I. II.					
180. Versicherungsmathematik, von A. Loewy.					
181. Literaturdenkmäler d. 14. u. 15. Jahrh., von H. Jantzen.					
182. Deutsche Handelskorrespondenz, von Th. de Beaux.					
183. Französische — von Th. de Beaux.					
185. Weberei, Wirkerei, Posamentiererei, von M. Gürtler					
Schanz, Fr., Huberta Sollacher. E. Waldgesch. (Trowitzsch & S., B.)		OL	5.50	3 30	
— Kinderlust. Jahrg. IX. (Velh. & Kl., B.)		OHL	5.50	3.70	
— Junge Mädchen. Jahrg. VIII. (Velh. & Kl., B.)		OL	8.—	5.35	
Schlicht, A. v., Der kleine Gerd. Roman. (Janke, B.) . . .		L	6.—	4.20	
Schneeflocken. Erzähl. f. d. Jugend u. d. Volk (Bertelsmann, G.) Bd. IV.		OKt	1.50	1.—	7:6.—
Schorsch, L., Ein Königskind. (Biermann, B.)		OL	2.80	2.—	
Schulze-Schmidt, B., Drei Freundinnen. (Union, St.)		OL	3.—	2.—	
Seidel, H., Kinderlieder u. Geschichten. (Union, St.)		OL	3.—	2.—	
Seyfert, R., Die Unterrichtslektion. (Wunderlich, L.)		L	3.—	2.25	
Sick, J. M., Der Hochlandspfarrer, dtsch. v. Klaiber. (Steinkopf, St.)		OL	4.—	3.—	
Siegfried, H., Shakespeare-Brevier. (Schuster & L., B.) . . .		O	4.—	2.60	7:16.40
Smidt, H., Ein Jahrhundert röm. Lebens. Von Winckelmanns Romfahrt b. d. Sturz d. weltl. Papstherrschaft. (Dyk, L.) . .		OL	7.50	5.25	
Stettenheim, J., Wippchens sämtl. Berichte. 12°. (Paetel, B.) Bd. XVI.		OL	2.25	1.50	
Stockton, F. R., Abenteuer des Kapitän Horn. (Spamer, L.) .		OL	4.50	3.—	
Stöltzner, W., Pathol. u. Therapie der Rachitis. (Karger, B.) . .		L	5.—	3.75	
Storck, K., Geschichte der Musik. (Muth, St.) 4 Abt. . .		Br je	2.—	1.40	8:10.40
Strasburger u. **Trojan,** Guck in die Welt. 4°. (Schreiber, E.)		OKt	1.—	—.55	10:5.—
Taschenbücher, illustr., für die Jugend. 12°. (Union)	**jeder Bd.**	OL	1.—	—.70	
23. Zimmerturnen.					
Tauchnitz-Edition. Brosch. u. geb., Preise lt. Katalog.					
Carey, R. N., A passage perilous. 2 vols.					
Fowler, E. Th., Place and power. 2 vols.					
Kipling, R., The five nations.					
Thaerbibliothek. (Parey, B.)	**jeder Bd.**	OL	2.50	1.90	
Betriebslehre, Gärtnerische, von A. Bode.					
Tieck, L., Ausgew. Werke. Hrsg. v. Witkowski. (Hesse, L.) .		OL	2.—	1 35	7:8.75
— — — Feine Ausgabe		OHF	3.—	2.—	7:13.30
— — — Luxus-Ausgabe.		OHFG	4.—	2.70	7:17.50
Tiergeschichten v. C. Lechler u. A. (Schreiber, E.)		OKt	1.—	—.55	10:5.—
Universum, Das neue. Lex.-8°. (Union, St.) Bd. XXIV. . .		OL	6.75	4.50	
Verne-Kollektion. J. Vernes Schriften. V.-A. (Hartleben, W.)	**jd. Bd.**	OL	1.—	—.65	
83. 84. Bd. Reise-Stipendien. 2 Bde					
Vierordt, Heinr., Meilensteine. Dichtungen. (C. Winter, H.) .		OL	3.—	2.25	
Villinger, H., Der Weg der Schmerzen. Ill. (Bonz & Co., St.)		OL	3.—	2.—	
Vögtlein, Ad., Liebesdienste. Nov. u. Geschicht. (Bonz & Co., St.)		OL	3.60	2.40	
Voigt-Diederichs, H., Leben ohne Lärmen. (Diederichs, L.) . .		OL	3.50	2.50	
— Schleswig-Holsteiner Landsleute		OL	3.50	2.50	
Volkmann, L., Grenzen der Künste. 4°. (Kühtmann, Dr.) . .		OL	8.—	6.—	
Vorbeck, Fr. v., Ruhig Philisterl Lust. Geschicht. (Freund & J., B.)		L	4.—	3.—	
Wagner, W. u. **J.,** Prinz Eugen der edle Ritter. (Spamer, L.)		OL	6.—	3.80	
Walter, Ernst, Der Unterricht in der Naturkunde. (Hahn, L.) II. Mittelstufe		OL	2.50	1.85	
Weitbrecht, R., Deutsches Heldenbuch. (Union, St.)		OL	5.—	3.35	
Wenzel, F. J., Vermessen u. Berechnen v. Maler- u. Anstreicherarbeiten. (Callwey)		L	3.60	2 50	
Werner, Aug., Helden der christl. Kirche. (Spamer, L.) . . .		OL	6.50	4.55	
Wette u. **Humperdinck,** Deutsch. Kinderliederb. 4°. (F. A. Perthes, G.)		OL	4.—	2.40	
Wiobelt, A., Drüke-Möhne Lustige Gesch. in Münsterländ. Mundart. (Seiling, M.) Bd. I. II.		OL je	3.60	2.70	
Wied, G., Die Karlsbader Reise d. leibhaft. Bosheit. (Juncker, St.)		OL	5.—	3.35	
Wilcke, F., Der Bau v. Feuerungen, Heizung. etc. (Staackmann, L.)		OL	3.—	2.25	

Z **Decorative Malerei u. Flächenverzierung.**
Ein reich illustr. Verzeichnis v. Verlagswerken.

Profane und kirchliche Malerei, Theatermalerei, Glasmalerei, Holz- u. Marmormalerei, Figürliche Malerei, Aktstudien etc. etc.

Für jeden Sortimenter ein ausgezeichnetes Agitationsmittel z. Erweiterung seines Kundenkreises!

Bezugsbedingungen:
60 ♂ ord., 45 ♂ netto, 40 ♂ bar und 7/6.
Bitten auf beigefügtem Zettel zu verlangen.

Hochachtend
Bruno Hessling, G. m. b. H.
Berlin S.W. 11, Anhaltstrasse 16/17.

Ratgeber
beim An- und Verkauf von
Sortimentsbuchhandlungen
von **Ch. C.**
Buchhhändler.
1 ℳ.
Comm.-Verl.: **E. v. Masars**
in Bremen.

Ein Leitfaden für die Anlage und Führung zoologischer Schulsammlungen.

Z Soeben erschien:

Die zoologische Sammlung der technischen Hochschule in Stuttgart.

Von Prof. em. Dr. **C. B. Klunzinger.**

Preis 60 ♂ ord., 45 ♂ no., 40 ♂ bar.

Mit dieser kleinen Schrift beabsichtigte der Verfasser ausser einem Führer für die Studierenden den *Leitern naturwissenschaftlicher Schulsammlungen* eine *an der Hand eines praktischen Beispiels* durchgeführte *Anleitung zur Anlage und Führung zoologischer Sammlungen* zu geben. Diese Ausführungen eines alten Praktikers — Verfasser leitete 17 Jahre hindurch die zoologische Sammlung der K. techn. Hochschule in Stuttgart — werden in den beteiligten Kreisen gewiss dankbar entgegen genommen werden.

Bei Aussicht auf Absatz à cond. zu Diensten.

E. Schweizerbart'sche Verlagsbuchh.
in Stuttgart.

Georg & Co., Verlag in Basel.

Z Für das **Weihnachtsgeschäft** empfehlen wir die nachfolgenden, in unserem Verlage erschienenen **Prachtwerke,** die wir auf Verlangen à cond. liefern:

Vulliéty, La Suisse à travers les âges. Histoire de la Civilisation et de l'Art jusqu'à la fin du XVIIIe Siècle. 4°. avec 853 illustrations originales. Broché 20 ℳ. Belle reliure toile 22 ℳ 40 ♂.

*** Aussergewöhnlich reich illustrierte Kultur- und Kunstgeschichte der Schweiz. Bitten diesen schönen Band auf Ihrem Weihnachtslager nicht fehlen zu lassen.

Wanderungen in den Alpen. Von Brieg auf das Eggischhorn, den Aletschgletscher und Umgebung. Text von D. Baud-Bovy. Gr. 4°. mit 136 Illustrationen. Br. 16 ℳ. Eleg. Lwdbd. 18 ℳ.

*** Aletschgletscher, Bel Alp, Loetschental etc. gehören zu den schönsten, viel besuchten Punkten der Schweiz. Der Band ist **künstlerisch** illustriert in Art wie der in 2. Auflage bei uns erschienene Prachtband:

Zermatt und das Vispertal. Text von Emil Yung. Gr. 4°. mit 150 Illustrationen. Br. 16 ℳ. Eleg. Lwdbd. 18 ℳ.

Wir bitten um Aufnahme der Titel in Ihre Kataloge.

Friedr. Vieweg & Sohn, Braunschweig.

Z Zur Versendung gelangte:

Wernickes, Ad., Lehrbuch der Mechanik in elementarer Darstellung mit Anwendungen und Übungen aus den Gebieten der Physik und Technik. In zwei Teilen. gr. 8°.

I. Teil. **Mechanik fester Körper.** Von Prof. Dr. **Alex. Wernicke.** **Vierte** völlig umgearbeitete Auflage. Mit Abbildungen.

III. (Schluß-) Abteilung. Statik und Kinetik elastisch-fester Körper (Lehre von der Elastizität und Festigkeit).

Geheftet 10 ℳ ord., 7 ℳ 50 ₰ netto } u. 6+1 Freiexpl.
Gebunden 11 ℳ ord., 8 ℳ 25 ₰ netto } exkl. Einband.

Auch unter dem Titel:

Wernicke, Prof. Dr. **Alex., Die Lehre von der Elastizität und Festigkeit,** in elementarer Darstellung mit Anwendungen und Übungen aus den Gebieten der Physik und Technik. Mit eingedruckten Abbildungen. gr. 8°.

Geheftet 10 ℳ ord., 7 ℳ 50 ₰ netto } u. 6+1 Freiexpl.
Gebunden 11 ℳ ord., 8 ℳ 25 ₰ netto } exkl. Einband

Die vorliegende, das Werk abschließende dritte Abteilung des ersten Bandes bildet ein selbständiges **Lehrbuch der Elastizität und Festigkeit** in elementarer Behandlung, das dementsprechend als **Sonderausgabe** einzeln käuflich ist und deshalb hiermit der besonderen Beachtung empfohlen wird.

Das altbewährte „Lehrbuch der Mechanik" von Ad. Wernicke vermittelt in elementarer Behandlung eine möglichst vollständige Einsicht in die Grundlagen der Mechanik, indem es zugleich die Verwendung der Theorie an ausgeführten Beispielen aus den Gebieten der Physik und Technik zeigt, und hat deshalb in der mit größter Sorgfalt und Gründlichkeit durchgeführten Neubearbeitung hauptsächlich für folgende Kreise ein erhöhtes Interesse:

1. Für die technischen Mittelschulen, welche bei der Aufnahme ihrer Schüler das Abgangszeugnis einer sechsstufigen höheren Schule (Einjährig-Freiwilligen-Schein) fordern.
2. Für Studierende der Universität und anderer Hochschulen, insofern sie sich mit Mechanik in elementarer Behandlung beschäftigen wollen.
3. Für Techniker, die es vorziehen, sich der elementaren Methoden zur Lösung bestimmter technischer Aufgaben zu bedienen.
4. Für Kandidaten des höheren Schulamts und für Oberlehrer, die sich der in der neuen preußischen Prüfungsordnung vom 12. September 1898 eingeführten angewandten Mathematik zuzuwenden beabsichtigen.

Wir bitten um tätige Verwendung.

Braunschweig, im Oktober 1903. **Friedr. Vieweg & Sohn.**

Z Soeben erschien in meinem Verlage:

Warum nicht mehr Predigten in Form der Homilie?

Von

F. Zippel.

Preis 1 ℳ 20 ₰, à cond. 25%, fest 13/12.
2 Probeexemplare bar mit 33⅓%.

Titel mit Inhaltsverzeichnis als Prospekt bieten einen billigen, aber wirksamen Versand.

Ich bitte zu verlangen.

Magdeburg. **C. C. Klotz Verlag.**

Erklärung.

Mit Bezug auf die „Berichtigung" des Herrn G. Fritzsche, Hamburg, in Nr. 234 des Börsenblattes erkläre ich nur noch, dass ich meinerseits gegen den genannten Herrn die Beleidigungsklage anstrengen werde.

Leipzig, Lessingstrasse 20,
15. Oktober 1903.

Dr. Wilhelm Rudeck.

Z Nach den eingegangenen Bestellungen wurde versandt:

Das Bauwesen.

Staatsbahnen — Baurecht — Baupolizei.

Von

Dr. jur. **F. Münchgesang**
Geh. Regierungsrat und vortr. Rat im Ministerium der öffentlichen Arbeiten.

In Leinwand gebunden Preis 10 ℳ.

(Bildet den IX. Teil vom **Handbuch der Gesetzgebung in Preußen und dem Deutschen Reiche.**)

Die Jagd.

Jagdrecht — Jagdpolizei — Wildschaden Jagdschutz.

Von

W. Schultz u. **G. Frhr. v. Seherr-Thoß**
Landforstmeister a. D. Regierungspräsident.

In Leinwand gebunden Preis 4 ℳ.

(Bildet den 5. Band des XIV. Teiles vom **Handbuch der Gesetzgebung in Preußen und dem Deutschen Reiche.**

Gesetz

betreffend

den Forstdiebstahl

vom 15. April 1878

mit Erläuterungen herausgegeben

von

Dr. **O. v. Öhlschläger** u. **A. Bernhardt**
Wirklicher Geheimer Rat, Präsident des Reichsgerichts — w. Kgl. Preuß. Ober-Forstmeister und Direktor der Forstakademie zu Münden.

Fünfte vermehrte Auflage

neu bearbeitet durch

J. Peltzer und **W. Schultz**
Ober-Landeskulturgerichts-Rat. Landforstmeister a. D.

Kartoniert Preis 2 ℳ.

Leitfaden für den Waldbau.

Von

W. Weise
Kgl. Preuß. Oberforstmeister und Direktor der Forstakademie zu Hann.-Münden.

Dritte vermehrte und verbesserte Auflage.

Preis 3 ℳ; in Leinwand geb. 4 ℳ.

Handbuch

des geltenden

Öffentlichen u. Bürgerlichen Rechts

von

R. Zelle

weiland Oberbürgermeister in Berlin.

Fünfte Auflage

neu bearbeitet und herausgegeben

von

R. Korn und Dr. **G. Langerhans**
Regierungsrat Stadtrat.

In Leinwand geb. Preis 7 ℳ 50 ₰.

Weiteren Bedarf bitte ich zu verlangen.

Berlin, Oktober 1903.

Julius Springer.

Verlag des Börsenvereins der Deutschen Buchhändler zu Leipzig.

Der interne und der internationale Schutz des Urheberrechts

in den verschiedenen Ländern

mit besonderer Berücksichtigung der

Schutzfristen,

Bedingungen und Förmlichkeiten

übersichtlich dargestellt von

Prof. Ernst Röthlisberger, Bern.

Gr. 4°.

43 Seiten. 3 ℳ ord., 2 ℳ 25 ₰ no. bar.

Lieferung erfolgt nur gegen bar.

Leipzig.

Geschäftsstelle des Börsenvereins der Deutschen Buchhändler zu Leipzig.
Dr. Orth, Syndicus.

Der Präsident des Kolonial-Vereins, S. Hoheit Herzog Johann Albrecht zu Mecklenburg, geruhte, das Buch: Willy Baumann, Eine Händlergeschichte aus der deutschen Südsee von H. Meschwitz, mit huldvollstem Danke entgegenzunehmen.

Z Vor einigen Tagen wurde nach den eingegangenen Bestellungen versandt:

Willy Baumann

Eine Händlergeschichte aus der deutschen Südsee von

H. Meschwitz.

Gr. 8°. Illustriert von A. Grimm. In farbenprächtigem Ganzleinenband gebunden 2 ℳ 50 ₰.

Der als Jugendschriftsteller bereits vorteilhaft bekannte Professor führt seine jungen Freunde unter das Volk der Kanaken, in das deutsche Kolonialgebiet der Südsee. Die fesselnde Erzählung macht den Leser auch bekannt mit den Sitten und Gebräuchen der Insulaner, zeigt ihr Leben in Krieg und Frieden, lehrt ihn Tänze, Märchen und Sagen der Bewohner kennen und schildert Tier- und Pflanzenwelt in den Tropen. Kurz, der Verfasser gibt ein treffliches Bild von der Kultur und den Kolonialverhältnissen auf unsern Südseeinseln.

Der hübsch ausgestattete und illustrierte Band wird bei dem billigen Preis eines der gangbarsten Weihnachtsbücher werden und erbitte ich Ihre recht tätige Verwendung dafür. Indem ich Sie noch ganz besonders auf die günstigen Vorzugs- und Partiepreise, die Sie aus dem Verlangzettel zu ersehen belieben, aufmerksam mache, bleibe ich Ihrer gef. Bestellung gern gewärtig.

Hermann Lautenschläger in **Leipzig.**

Roter Bestellzettel liegt bei.

Z *Soeben wurden die eingegangenen Bestellungen versandt von:*

H. Sienkiewicz:

Mit Feuer und Schwert.

Historischer Roman aus dem Kosaken-Aufstande des Chmielnicki.

Aus dem Polnischen übertragen von S. Horovitz.

—— Preis 2 ℳ, in Original-Einband 3 ℳ ord. ——

Indem ich für die zahlreichen Bestellungen besten Dank sage, bitte ich die geehrten Handlungen, denen mein Rundschreiben nicht zugegangen sein sollte, diese Anzeige zu benutzen.

Der Erfolg meiner **Sienkiewicz-Ausgaben** *(Kollektion O. Janke)* **Quo vadis?** 2 ℳ — **Ohne Dogma** 2 ℳ — **Die Kreuzritter** 2 ℳ ord. *wird Ihnen zur Genüge bekannt sein.*

Geheftete und gebundene Exemplare, 3 ℳ ord., sind in den Bar-Sortimenten von *K. F. Koehler — L. Staackmann — F. Volckmar, Leipzig* und *Berlin, Alb. Koch & Cie., Stuttgart* und *Friese & Lang, Wien,* vorrätig.

Zwei Bestellzettel anbei.

Berlin, im Oktober 1903.

Otto Janke.

Soeben gelangte zur Ausgabe:

Ⓩ

Peter Rosegger
Das Sünderglöckel

26 Bogen 8°.

Preis brosch. ℳ 4.—, geb. ℳ 5.—; Halbfrz. ℳ 5.50.

„In alten Zeiten soll die Sitte gewesen sein, daß des Abends spät, wenn die Kinder schlafen gegangen waren, über der Stadt ein Glöcklein läutete. Es wurde geläutet zur Mahnung und Warnung den Zechern, Balgern und Schleichern, den Versuchten und Verirrten und allerhand Sündern. Dann wurde es auch geläutet bei Gerichten und Hochgerichten, bei feindlichen Überfällen und Elementarereignissen und endlich an Buß- und Versöhnungstagen zum Weckruf den Versumpften und zum Troste den Verzagten. Das Sünderglöckel war es genannt. — Und das soll diesmal unser Zeichen sein.

Die einzelnen Stücke dieses Buches — alle dem einen Grundgedanken entstammend — sind an verschiedenen Stellen erschienen. Sie werden nun gleichsam wie Erzstücke gesammelt, um die kleine Glocke daraus zu gießen. . . . ."

(Aus dem Vorwort.)

Am Ton dieses Sündenglöckels werden sich Unzählige erfreuen und erbauen. Auf derbe Strafpredigten folgen heitere versöhnende Geschichtchen, die Bekämpfung von Torheiten und Sünden unserer Tage geht Hand in Hand mit einem treuen Weisen zum Guten und Schönen.

Der Name Peter Rosegger ist besonders jetzt anläßlich der glänzend verlaufenen Feier seines 60. Geburtstages in aller Munde. Es steht daher zu erwarten, daß sein neuestes, sehr zeitgemäßes Buch auf dem diesjährigen Weihnachtsmarkt die erste Stelle einnehmen wird.

Lieferungsbedingungen.

Ich liefere nur auf Verlangen: In Rechnung mit 25%, gegen bar mit 33⅓% (Das gebundene Exemplar in Leinen für Mk. 3.45 bar, in Halbfranz für Mk. 3.85 bar.) Partien 11/10 beliebig gemischt mit den früheren Werken des Dichters zu gleichen Preisen unter Berechnung des Einbandes für das Freiexemplar. Reine à cond.-Bestellungen werden nicht ausgeführt.

Ich bitte um tätige Verwendung und sehe zahlreichen Aufträgen gern entgegen.

Hochachtungsvoll

Leipzig, Anfang Oktober 1903.

L. Staackmann.

Schaffsteins Verlag für neudeutsche Kinderkunst in Köln a. Rh.

Ausstellung Düsseldorf 1902: Silberne Medaille.

In der Sammlung unserer Kinderbücher ist **neu** erschienen:

Ⓩ

Der getreue Eckart

Ernstes und Heiteres in Wort und Bild für Knaben und Mädchen.

An der textlichen und illustrativen Ausstattung des Bandes wirkten mit:

Walther Georgi, Franz Staffen, R. M. Eichler, Julius Diez, Adolf Münzer, Fidus, Ernst Kreidolf, Fritz Pfuhl, Ernst Liebermann, Arpad Schmidhammer, Leo Putz, Paul Rieth, J. B. Engl, Paula Dehmel, Emil Weber, Ernst Dannheißer, Clara Viebig, Carola Wacker, Hugo Salus, Friedrich Rückert, Robert Reinick, Friedrich Güll und Gebrüder Grimm.

Mit einem farbenfreudigen Titelbild von E. R. Weiß, gebunden Mk. 2.— ord.

Unsere glänzenden Bezugsbedingungen

für diesen seines billigen Preises und seiner prächtigen Ausstattung wegen **überaus leicht verkäuflichen** Band sind:

1—5 Exempl. mit **50%**,
7/6 mit **50%** 15/12 mit **50%** 26/20 mit **50%** 140/100 mit **50%**
38/30 mit **50%** 54/40 mit **50%** 68/50 mit **50%**

7/6 mit **50%** = 57½% Rabatt

140/100 mit **50%** = 64½% Rabatt

Wir bitten zu verlangen.

Köln a. Rh. **Schaffstein & Co., Verlag.**

Aus einer kleinen Garnison

Ein militärisches Zeitbild

von

Fritz von der Kyrburg

(Leutnant O. Bilse)

ist **vollständig vergriffen.**

Ich kann erst nach Eingang von Remittenden wieder expedieren und erbitte alle entbehrlichen Exemplare

umgehend

zurück. Postpakete akzeptiere ich unfrankiert.

Braunschweig, 15. Oktober 1903. **Richard Sattler.**

Verlag von Fritz Lehmann in Stuttgart

Soeben wurde nach der bisherigen Kontinuation versandt:

die **zweite** Lieferung von:

DAS MINERALREICH

von

Dr. REINHARD BRAUNS

ord. Professor der Mineralogie an der Universität Giessen.

30 Lieferungen à Mk. 1.50 ord., Mk. 1.— bar oder
5 Abteilungen à Mk. 9.— ord., Mk. 6.— bar } 13/12

Welch **bedeutenden Gewinn** eine **tatkräftige Verwendung** für dieses hervorragende Werk dem Sortiment sichert, beweist die Tatsache, dass eine **einzige** Firma in einer kleinen Stadt durch **Subskription** bei einer **Bergwerks-Behörde und einigen Fabriken** bereits eine **Kontinuation** von **32/30 Exemplaren** erzielte, was einen

Gewinn bedeutet von **Mk. 540.—**

NB. Durch **Eröffnung** von **Subskriptionen** kann die **kleinste Firma** mit Leichtigkeit eine **Partie von 13/12** absetzen mit einem **Gewinn** von **Mk. 225.—**

Subskriptionslisten stehen gern zu Diensten!

Sichere Abnehmer sind:

Sämtliche Schulen und Schulbibliotheken, Universitäten, öffentliche Bibliotheken, alle Angehörigen und Studierenden der Geologie, Mineralogie und der übrigen Naturwissenschaften, des Berg- und Hüttenwesens, Ingenieure, Fabrikanten, Juweliere, Architekten, Bergwerks- und Steinbruchbesitzer- und Angestellte, Chemiker, Lehrer und alle Liebhaber von Mineralien und Naturalien.

Hochachtungsvoll

Stuttgart, 20. Oktober 1903. **Fritz Lehmann Verlag.**

SLUB
Wir führen Wissen.

Ⓩ Demnächst erscheint in zweiter, vermehrter und verbesserter Auflage:

Der deutsche Buchhandel und die Wissenschaft.

Denkschrift,
im Auftrage des Akademischen Schutzvereins
verfaßt von **Dr. Karl Bücher,**
ord. Professor der Nationalökonomie a. d. Universität Leipzig.
Vermehrt um zwei Kapitel über
„die Überproduktion im Buchhandel" und **„die Zukunft des Sortiments".**

Geh. ℳ 2.— ord., ℳ 1.50 netto; geb. ℳ 2.60 ord., ℳ 1.95 netto. **Nur bar.**

Leipzig, den 13. Oktober 1903. **B. G. Teubner.**

G. D. Baedeker, Verlagshandlung in Essen.

Ⓩ Soeben erschien:

Die für das praktische Leben wichtigsten Nummern
des
Preußischen Stempeltarifs und des Erbschaftssteuertarifs

mit Erläuterungen an der Hand von Beispielen und Mustern nebst Tabellen und einem Sachregister
von **Wilhelm Knorth,**
Kgl. Steuer-Einnehmer Ia.
12°. Preis kartoniert 80 ₰ ord. mit 25%.

In dem Werkchen ist alles das klar niedergelegt, was für das praktische Leben von einschneidender Bedeutung ist. Der Laie braucht sich daher nicht erst mit einem eingehenderen Studium des Stempeltarifs und den gesetzlichen Bestimmungen zu befassen, mit leichter Mühe findet er schnell das, was er benötigt. Ein erschöpfendes Sachregister, sowie Tabellen für die Berechnung der Stempelsteuer usw. erhöhen die Brauchbarkeit des Buches. Es ist bestimmt für **Kaufleute, größere Betriebe aller Art, Bankhäuser, Baumeister, Hausbesitzer** usw., nicht minder auch für **Handelsschulen.**

Geschäftsdeutsch.

Hilfsbuch für den Unterricht an kaufmännischen Schulen sowie zur Selbstbelehrung.
Von **August Engels.**

I. Teil: Rechtschreibung; aus der Wortbildung; Wort- und Satzlehre; Übungen; Wörterverzeichnis.
2. umgearbeitete und vermehrte Auflage. Preis gebunden 1 ℳ 50 ₰ ord. mit 25%.

II. Teil: Anleitung und Stoff zum Handelsbriefwechsel, zu geschäftlichen und anderen schriftlichen Arbeiten.
2. umgearbeitete und vermehrte Auflage. Preis gebunden 1 ℳ 50 ₰ ord. mit 25%.

Wie der Titel besagt, ist das Buch in erster Linie für kaufmännische Lehranstalten bestimmt, es wird aber auch den jungen Kaufleuten, die bereits im praktischen Leben stehen, recht gute Dienste leisten. Ansichtsversendungen der beiden Teile an die genannten Lehranstalten dürften manche Neueinführungen zur Folge haben, aber auch an den gesamten Handelsstand, mit dem Ersuchen, das Buch ihrem Personal vorlegen zu wollen, werden zu einem guten Absatzergebnis führen.

Schauenburg-Hoche

Deutsches Lesebuch für die **Oberklassen höherer Schulen.**
Bearbeitet von
Dr. **Heinrich Rinn,**
Professor an der Gelehrtenschule des Johanneums zu Hamburg.

I. Teil: Mittelalter bis zur Reformation. Siebente verbesserte und vermehrte Auflage. Preis gebunden in Ganzleinen mit Titel 4 ℳ 20 ₰ ord. mit 25%.

II. Teil: Neuere Zeit nebst: Schematische Übersicht der Literaturgeschichte. Vierte verbesserte und vermehrte Auflage. Preis gebunden in Ganzleinen mit Titel 3 ℳ 80 ₰ ord. mit 25%.

Das bewährte und bekannte Schauenburg-Hochesche Lesebuch, dessen I. Teil bereits von der fünften Auflage an von Herrn Professor Dr. Rinn bearbeitet wurde, hat jetzt auch in dem II. Teile von Herrn Professor Dr. Rinn eine gründliche Neubearbeitung erfahren.
Ich bitte diese Neubearbeitung gewissermaßen als ein neues Schulbuch betrachten und beide Teile den höheren Lehranstalten zur Ansicht vorlegen lassen zu wollen.
Bitte zu verlangen.

Essen, Mitte Oktober 1903. **G. D. Baedeker.**

Umtausch von Brockhaus' Konversations-Lexikon

Neue Revidierte Jubiläums-Ausgabe von 1901—1903

gegen frühere Auflagen und andere ähnliche Werke.

Jedes ältere Konversations-Lexikon von Brockhaus, Meyer, Pierer, Deutsche Encyklopädie, Spamer u. a. wird im Umtausch vom Publikum mit **46 ℳ 75 ₰** in Zahlung angenommen. Den Buchhandlungen entsteht für die Vermittlung eine Provision von **46 ℳ 75 ₰**. Beide Beträge werden vom **Ladenpreise** des Neuen revidierten Brockhaus in Abzug gebracht.

Es kommen hierbei folgende Preise in Ansatz:

Das **Publikum** hat zu zahlen beim Umtausch pro Halbfranzband bar 9 ℳ 25 ₰ (statt 12 ℳ), also für das komplette Werk in 17 Halbfranzbänden 157 ℳ 25 ₰ (statt 204 ℳ); an den **Buchhandel** liefere ich den Halbfranzband zu 6 ℳ 50 ₰ bar, also alle 17 Bände zu 110 ℳ 50 ₰ bar.

Das ältere Lexikon ist stets **unberechnet** zu remittieren, da die **Vergütung** dafür durch die billigere Lieferung des neuen Exemplars stattfindet.

Hochachtungsvoll

Leipzig, 14. Oktober 1903. **F. A. Brockhaus.**

Künftig erscheinende Bücher.

Ⓩ In 4 Wochen erscheint:

Diesterwegs populäre Himmelskunde

und

mathematische Geographie.

Neu bearbeitet von

Dr. M. Wilhelm Meyer,

früherem Direktor der Gesellschaft Urania,

unter Mitwirkung von Professor Dr. **B. Schwalbe**, weiland Direktor des Dorotheenstädtischen Realgymnasiums zu Berlin.

20. verbesserte und vermehrte Auflage.

Von Dr. **M. Wilhelm Meyer.**

Mit 2 Sternkarten, 3 Oleatentafeln, 5 mehrfarbigen Beilagen, 8 Vollbildern, über 100 in den Text gedruckten Abbildungen, einer Heliogravüre und dem Bildnis des Verfassers in Kupferstich.

Geh. 7 ℳ ord., 5 ℳ 25 ₰ no., 4 ℳ 70 ₰ bar. Freiexemplare 11/10 gegen bar.

Eleg. geb. 8 ℳ ord., 6 ℳ 10 ₰ netto, 5 ℳ 60 ₰ bar. 11 Exemplare für 56 ℳ 85 ₰ gegen bar.

Seit 1889 ist Diesterwegs unvergängliches, damals für die 11. Auflage bearbeitetes Werk zwar in 9 starken Auflagen verbreitet worden, textliche und bildliche Änderungen und Verbesserungen jedoch — wie solche fortschreitende Wissenschaft und Technik forderten — konnten nicht oder doch nur unzureichend ausgeführt werden, weil die neuen Auflagen stereotypische Drucke waren.

Die heute angekündigte 20. Auflage zeigt sich aber wieder in neuer Gestalt — Diesterwegs Gold in neue Form gegossen — **und auf der Höhe wissenschaftlicher Forschung!**

Hat es auch dem Werke nie an Freunden gefehlt, so wird es jetzt deren um so mehr finden, namentlich

in Lehrerkreisen,

mit denen für das Werk zu arbeiten sich stets noch als lohnend erwiesen hat.

Ich bitte um gef. wirksame Betätigung in dieser Richtung; wo ausgiebige Bemühungen um den Absatz beabsichtigt und ins Werk gesetzt werden, bin ich gern zu deren Unterstützung bereit und bitte um bezügliche Mitteilung.

Hochachtungsvoll

Hamburg, 15. Oktober 1903. **Henri Grand.**

Stiftungsverlag
Potsdam.

Potsdam,
im Oktober 1903.

Ⓩ In einigen Tagen gelangt zur Ausgabe:

Bilderkalender für das deutsche Haus.

Abreißkalender für das Jahr 1904.

ℳ 1.50 ord., ℳ 1.10 no., ℳ 1.05 bar.

☛ 10 Exemplare für ℳ 10.— bar. ☚

Ein ausführliches Zirkular gelangt heute über Leipzig zur Versendung und bitten wir um freundliche Beachtung desselben.

Plakate in zweifarbigem Druck, sowie **Prospekte für das Publikum** stellen wir gern zur Verfügung.

Hochachtungsvoll

Stiftungsverlag.

In ca. acht Tagen erscheint:

Lucifer

Drama in vier Aufzügen

von

Franz Bachmann.

Mit 25% in Rechnung, bar mit 33⅓% und 11/10.

Das Erstlingswerk eines jungen Autors, das an Tiefe der Gedanken und Schönheit des Ausdruckes manches wohl akkreditierte Werk übertrifft.

Dresden, den 13. Oktober 1903.

Carl Tittmann.

Ⓩ Demnächst erscheint in meinem Verlage:

Leben.

Ein Band Gedichte

von

Sofia Schulz-Euler.

Mit Titelblatt und Buchschmuck von **John Jack Briesländer.**

Groß 8°. 15 Bogen. Mit Bild der Verfasserin.

Preis: brosch. 4 ℳ 50 ₰ ord., 3 ℳ 35 ₰ no., 3 ℳ bar; geb. 5 ℳ 50 ₰ ord., **nur bar** 3 ℳ 65 ₰.

Frankfurt a. M.,
im Oktober 1903.

Carl Jügel's Verlag
(Moritz Abendroth).

Wilhelm Engelmann in Leipzig.

Ⓩ **Soeben erschienen und wurden nach den eingegangenen Bestellungen versandt:**

Handbuch der Ingenieurwissenschaften

in fünf Bänden. Lex.-8°.

Erster Band: Vorarbeiten, Erd-, Grund-, Strassen- und Tunnelbau. Dritte, vermehrte Auflage. Vierte Abteilung: Der Strassenbau einschliesslich der Strassenbahnen. Bearbeitet von F. Laissle, Oberbaurat und Professor an der Technischen Hochschule in Stuttgart, herausgegeben von L. von Willmann, Professor an der Technischen Hochschule in Darmstadt. Zweite (Schluss-) Lieferung: Bogen 18—30, mit den Figuren 155—327 und den Tafeln XII—XV, sowie vollständigem Sachverzeichnis. ℳ 8.—.

— Vierte Abteilung. Vollständig. Mit 327 Textfiguren, vollständigem Sachverzeichnis und 15 lithographierten Tafeln. Dritte, vermehrte Auflage. ℳ 20.—; in Halbfranz geb. ℳ 23.—

Dritter Teil: Der Wasserbau. Herausgegeben von J. F. Bubendey, A. Frühling, Fr. Kreuter, Th. Rehbock, Ed. Sonne. Vierte, vermehrte Auflage. Vierter Band: Die Entwässerung der Städte. Bearbeitet von A. Frühling, Geheimer Baurat, Professor an der Technischen Hochschule zu Dresden, herausgegeben von J. F. Bubendey, Geheimer Baurat, Wasserbaudirektor in Hamburg. Erste Hälfte: Bogen 1—26, mit den Textabbildungen 1—601 und den Tafeln I—VI. ℳ 11.—.

Ergänzungsband: Max Foerster, ord. Professor für Bauingenieurwissenschaften an der Königl. Sächs. Techn. Hochschule zu Dresden, **Die Eisenkonstruktionen der Ingenieur-Hochbauten.** Ein Lehrbuch zum Gebrauch an Technischen Hochschulen und in der Praxis. Zweite, verbesserte und vermehrte Auflage. Mit über 1000 Textabbildungen und 14 lithographierten Tafeln. Lex.-8°. ℳ 42.—; in Halbfranz geb. ℳ 45.—.

Mehrbedarf von diesen Bänden steht auch bedingt zur Verfügung, ebenso unberechnet Ankündigungen über das ganze Handbuch der Ingenieurwissenschaften und über Foerster, Eisenkonstruktionen, Ich bitte auf rotem Zettel zu verlangen.

Leipzig, den 13. Oktober 1903.

Wilhelm Engelmann.

Ⓩ Im Kommissions-Verlag von **E. L. Kling's Buchhandlung** in Tuttlingen ist soeben erschienen:

Tuttlingen vor hundert Jahren

Ein Jubiläumsblatt zur Erinnerung an den Stadtbrand am 1. November 1803

Im Auftrag der bürgerlichen Kollegien

von

Stadtpfarrer Haller

Mit einem Stadtplan der alten Stadt.

Dasselbe führt den Leser in das alte und neue Tuttlingen ein und wird für jeden Tuttlinger, die in der ganzen Welt zerstreut sind, von grossem Interesse sein, weshalb ich die Buchhandlungen im In- und Ausland auf diese Schrift aufmerksam mache. Preis 90 ₰ mit 25% gegen bar. Bei sicherer Verwendung ausnahmsweise in einzelnen Exemplaren in Kommission. — Verlangzettel!

Ⓩ Demnächst erscheint:

Alttestamentliches.

Von P. **Vincenz Zapletal,** O.P.,
Professor an der Universität Freiburg i/Schw.

Gr. 8°. VIII u. 192 S. Preis ca. 4 ℳ.

Der Verfasser ist nicht mehr unbekannt in der theologischen Welt; sein Werkchen wird in allen Lagern Interesse erwecken. — Ich bitte zu verlangen.

Freiburg (Schweiz).

Universitäts-Buchhandlung
B. Veith.

Z

JENA

oder

SEDAN?

das **30.–40.** Tausend

wird vom 25.—30. Oktober ausgeliefert, zum Versand gelangen alle Bestellungen, die vom 1.—7. Oktober eingelaufen sind

das **40.–50.** Tausend

wird vom 2.—7. November ausgeliefert, zum Versand gelangen alle Bestellungen, die vom 8.—13. Oktober eingetroffen sind

das **50.–60.** Tausend

wird vom 11.—16. November ausgeliefert; diese Auflage ist zur Hälfte bestellt — expediert werden hiervon die Bestellungen, die ab 14. Oktober eingelaufen sind

Wir können Reklamationen wegen seither nicht erfolgter Lieferungen nicht direkt beantworten, sondern berufen uns auf dieses Inserat. Die Expedition erfolgt bei jeder Lieferung genau nach der Reihenfolge des Eingangs.

Wir erbitten wiederholt alle Bestellungen

mit direkter Post.

Bestellzettel liegt bei.

VITA Deutsches Verlagshaus Berlin NW. 23

VERLAG VON C. L. HIRSCHFELD IN LEIPZIG.

Demnächst beginnt zu erscheinen:

DER PITAVAL DER GEGENWART.

Almanach interessanter Straffälle

herausgegeben von

Dr. R. Frank
Professor in Tübingen,

Dr. R. Roscher
Polizeidirektor in Hamburg,

Dr. R. Schmidt
Oberstaatsanwalt in Mainz.

Erscheint in zwanglosen Heften. 4 Hefte bilden einen Band von 20 Bogen.

Preis pro Band etwa Mk. 6.—.

Schon seit langen Jahren fehlt es in Deutschland an einer Zeitschrift, die interessante Straffälle in aktengetreuer Darstellung einem grösseren Publikum zugänglich macht. Zwar behandeln die juristischen Fachblätter zuweilen Strafprozesse, aber doch meist unter einseitiger Betonung der juristischen Gesichtspunkte, und wenn die Berichte der Tagespresse vorwiegend den politischen und sozialen Interessen Rechnung tragen, so liegt es doch im Wesen der Sache, dass sie häufig keine ganze objektive Darstellung zu bieten vermögen.

Die demnächst unter dem Titel **Der Pitaval der Gegenwart** erscheinende Zeitschrift ist dazu bestimmt, diese Lücke auszufüllen. Sie wendet sich an das gesamte gebildete deutsche Publikum, nicht um der Sensationslust zu frönen, sondern in dem Gedanken, dass die jedermann interessierenden kulturellen Verhältnisse der Gegenwart in ihren Schattenseiten nirgends deutlicher zutage treten als da, wo sie zu einem Konflikt mit dem Strafgesetze führen.

Aber die Zeitschrift wendet sich nicht bloss an das grosse Publikum. Eben weil sie das kulturelle Moment stark betont, rechnet sie auf das Interesse der **Soziologen und Kulturhistoriker** im weitesten Sinne des Wortes. Sie wird den sozialen Bedingungen des Verbrechens, sie wird abergläubischen Ideenkreisen — mögen diese als verbrecherische Motive auftreten oder umgekehrt zu verbrecherischen Zwecken ausgenutzt werden — nicht minder ihre Aufmerksamkeit zuwenden als dem Treiben moderner Industrieritter.

Will der Pitaval der Gegenwart auch nicht eine juristische Zeitschrift im strengsten Sinne des Wortes, so will er doch eine solche sein, welche die Juristen und alle diejenigen interessiert, die sich theoretisch oder praktisch mit der Strafrechtspflege befassen, mögen es **Professoren** oder **Richter, Staatsanwälte** oder **Polizeibeamte** sein. Schon die Tatsache, dass das Unternehmen von drei Juristen geleitet wird, ist eine Gewähr dafür, dass die juristischen Gesichtspunkte eine genügende Beachtung finden. In dieser Richtung wird es Aufgabe der Zeitschrift sein, an einzelnen Fällen die Organisation der Strafrechtspflege im ganzen, die Wirkung der Strafgesetze und Mängel der Gesetzgebung zu illustrieren und so auch zu ihrem Teil Material beizutragen, das bei der bevorstehenden Reform des Strafrechts verwertet werden kann.

Die Zeitschrift wendet sich ferner an die **gerichtlichen Sachverständigen** und unter diesen namentlich an die **Ärzte.** Schon das erste Heft wird einen Fall behandeln, bei dem die Frage der verminderten Zurechnungsfähigkeit praktisch wurde und überhaupt soll bei Auswahl der Fälle den medizinisch interessanten eine besondere Aufmerksamkeit zugewendet werden.

Mit diesem Interesse des Psychiaters wird sich eng das des **Psychologen** überhaupt verknüpfen. Als Schiller 1792 die „Vorrede zu dem ersten Teile der merkwürdigsten Rechtsfälle nach Pitaval“ schrieb, wies er darauf hin, „dass der umständlichere Rechtsgang die geheimen Bewegursachen menschlicher Handlungen weit mehr ins klare zu bringen fähig ist, als es sonst geschieht“, und dass uns oft ein Kriminalprozess das Innerste der Gedanken enthüllt und das versteckteste Gewebe der Bosheit an den Tag bringt.

Bezugsbedingungen.

Preis für den Band etwa Mk. 6.— ord., Mk. 4.50 netto, bar Mk. 4.— u. 13/12
Preis des Einzelheftes etwa Mk. 1.50 ord., Mk. 1.15 netto, bar Mk. 1.05.

LEIPZIG, 16. Oktober 1903.

Hochachtungsvoll

C. L. HIRSCHFELD.

SLUB
Wir führen Wissen.

Ullstein & Co.
Verlag

Berlin SW. 12.
Kochstr. 23/24.

Z In Kürze erscheint in **„Ullsteins Sammlung praktischer Hausbücher“** die

Zweite Auflage (6.—11. Tausend)

Band 17

Mein eigner Rechtsanwalt

von

Assessor **A. Daniel.**

In Leinwand gebunden. Preis 1 ℳ.

Das Buch enthält ausführliche und genaue Anleitung für **Klagen und Prozesse vor dem Amtsgericht,** bei denen die Zuziehung eines Rechtsanwalts nicht erforderlich ist. Insbesondere gehören hierher: Geldklagen, Warenklagen, Darlehnsklagen, Mietsklagen, Interventions- und Wechselklagen einschliesslich Angaben über Prozesskosten, Zwangsvollstreckung, Offenbarungseid. Ferner **Ehestreitigkeiten,** die **Verteidigung in Strafsachen,** Verjährung, Verhalten bei polizeilichen und richterlichen Strafverfügungen und Strafbefehlen, Verfahren vor dem Schöffengericht, Berufung und Revision.

Das Werk wurde von der gesamten massgebenden Presse **glänzend beurteilt,** die Tatsache, dass in knapp einem Jahre über 5000 Exemplare verkauft wurden, ist der beste Beweis für die **unbegrenzte Absatzfähigkeit.**

Zur allgemeinen Einführung geben wir auf alle Bestellungen, die bis zum 1. November d. J. in unseren Händen sind,

50% Rabatt.

Nach diesem Termin treten die alten Sätze 30% bar und 7/6 wieder in Kraft. In Kommission bedauern wir nicht liefern zu können.

SLUB
Wir führen Wissen.

Über das nächste Woche in meinem Verlage erscheinende Werk:

Lonke,

Königin Luise

20 Bogen .8° mit vielen Abbildungen. Preis geb. Mk. 8.—

schreibt die Kreuz-Zeitung in Nr. 481 vom 14. d. M.:

Man muß an das prächtige Buch von Heinemann über Goethes Mutter erinnern, dann gibt man am besten den Eindruck wieder, den diese reich illustrierte, geschmackvoll ausgestattete und mit schöner Wärme geschriebene Biographie wohl auf jeden Leser zuerst machen wird. Kein Gedenkwort ist überflüssig, das die Erinnerung an Preußens edle Königin erneut und vertieft. Hier haben wir ein Lebensbild, das so eindrucksvoll, wie keines vorher, ihre Gestalt lebendig vor die Augen stellt. Es wird sich bald einen Platz unter den beliebtesten patriotischen Büchern erobern. Einen nicht geringen Anteil an dem Verdienst hat die sächsische Verlagsbuchhandlung, die den Bildschmuck besorgt hat, an dem das Auge zunächst hängen bleibt. Wahre Schätze sind von ihr erschlossen, was jeder sofort bemerkt, der die Unterschriften: „Eigene Aufnahme der Verlagshandlung 1903" unter dem weitaus größten Teil der Bilder beachtet. Die veröffentlichten Illustrationen des vornehm ausgestatteten, aber wegen seines hohen Preises nur wenig verbreiteten „Hohenzollernjahrbuches" verschwinden gegen den Reichtum der Bilder, die hier fast jede Seite schmücken. Der Text ist angemessen. Die ersten Kapitel, die Jugendjahre in Hannover und Darmstadt, sind chronikartig, nüchtern und sachlich gehalten, entsprechend den dürftig fließenden Quellen. Je weiter die Darstellung fortschreitet, desto mehr hebt sie sich und wird reicher. Die Abschnitte über Preußens tiefsten Fall, die Begegnung mit Napoleon, aber auch die Ausschnitte aus dem Familienleben (in Paretz, in Berlin und auf Reisen) sind breiter und lebendiger ausgefallen. Vielleicht hätte sich auch in den ersten Kapiteln das Milieu etwas farbenreicher schildern lassen; die Grenzen sind hier sehr eng gezogen. Später kommen dem Autor, der sich offenbar streng auf sein Thema, eine Biographie Luisens zu schreiben, beschränken wollte, manche unmittelbaren Berichte zu Hülfe, die Memoiren der alten Gräfin Voß, die Briefe der Königin u. a. m. Sehr merkwürdig erscheint auch hier wieder, wie von der Prinzessin, die einerseits streng kirchlich, andererseits völlig französisch erzogen wurde, — bis an ihr Lebensende korrespondierte sie französisch mit ihrem Gemahl und konversierte auch gern französisch — solch Zauber ausgehen konnte als einer der deutschesten aller Frauen. An die ausländische Form war jedenfalls der Zauber nicht gebunden. Mancher Leser der „Kreuz-Zeitung" erinnert sich wohl noch an die herrlichen Brautbriefe Luisens, die aus dem Hohenzollern-Jahrbuch an dieser Stelle von berufenster Seite mitgeteilt und gewürdigt wurden. Das zarte, innige Verhältnis zu dem Kronprinzlichen Bräutigam, die Bescheidenheit, mit der sie in die neuen Verhältnisse eintrat; auf der anderen Seite die Nüchternheit des Kronprinzen. Hier bei Lonke lernt man die Briefe besser verstehen, wenn man das ganze Liebesleben der beiden an sich vorüberziehen sieht. Die peinliche Episode, wo Prinz Louis Ferdinand die jungverheiratete Kronprinzessin ihrem Gemahl untreu zu machen versuchte, wird S. 64 ff. besprochen. Der Energie der Oberhofmeisterin gelang es bald, ihr das Gleichgewicht zurückzugeben. Das ausführliche Tagebuch der Königin über ihre Zusammenkunft mit dem Zaren Alexander I. (Memel 1802) ist S. 100 ff. fast vollständig mitgeteilt. Auch sonst ist die Darstellung sichtlich auf Originalberichte gestellt, die möglichst viel zu Worte kommen sollen. Wir widerstehen der Versuchung, einzelne Stücke abzudrucken, gerade weil wir dem Buche eine möglichst große Verbreitung wünschen. Jeder, der eine gute vaterländische Biographie zu schätzen weiß, sollte das Buch kennen lernen und als ein schönes Geschenkwerk dauernd im Auge behalten. Es gibt wenige dieser Art, die in gleicher Weise so sehr das Auge befriedigen und die Phantasie anregen. Auch behalten die fleißigen Auszüge aus den Memoiren und Briefen jener Zeit, die in die Darstellung verwoben sind, dauernden Wert.

Die Ausgabe des Werkes erfolgt am 22. Oktober 1903.

Leipzig.

E. A. Seemann.

Muth'sche Verlagshandlung in Stuttgart.

Ⓩ

Ende Oktober gelangt zur Ausgabe:

Geschichte der Musik

von

Carl Storck.

Mit Buchschmuck von Franz Stassen.

I. Abteilung. Preis in eleg. Umschlag 2 Mk. Vollständig in vier Abteilungen à 2 Mk.

Nach Vollendung (bis Herbst 1904) komplett 8 Mk, fein gebunden 10 Mk.

Die Musik ist die herrschende und populärste Kunst unserer Zeit; sie ist wie keine andere Gemeingut des ganzen Volkes und nimmt zugleich im geselligen Leben der Gegenwart den breitesten Raum ein. Deshalb wendet sich auch die **Storck'sche Musikgeschichte** nicht nur an die Berufsmusiker und den Fachmann, sie ist vielmehr vorzugsweise für den **grossen Kreis der Musikfreunde und Musikliebhaber bestimmt.**

Die Storck'sche Musikgeschichte ist eine prächtige Geschenkgabe für jedes musikalische deutsche Haus.

Die glückliche Vereinigung des wissenschaftlichen und künstlerischen Elementes, die wundervolle Kunst der Darstellung, die stete Verbindung mit der Zeit- und Kulturgeschichte, die vornehme Ausstattung und der prächtige Bilderschmuck werden der **Storck'schen Musikgeschichte** bald die Gunst des musikalischen Publikums erobern, um so mehr, als durch die anderen Werke des Verfassers: **„Das Opernbuch"**, die **„Deutsche Litteraturgeschichte"** u. a., durch seine Mitarbeit an den bedeutendsten Zeitschriften, durch sein Wirken als Kritiker des reichen Berliner Musiklebens und als Redakteur der „Hausmusik" am „Türmer" der Boden für sein neues Werk in bester Weise vorbereitet ist.

Mit denselben ist endlich **die Musikgeschichte** geschaffen, die bisher unserem musikliebenden Volke gefehlt hat.

Interessenten: Sämtliche Musiker von Fach, Professoren und Musiklehrer, Kapellmeister, Dirigenten, Gesanglehrer, Mitglieder der Opernbühnen und -Orchester, Bibliotheken aller Art, Musikbildungsanstalten: Konservatorien, Musikschulen und -Institute, Musikstudierende; sichere Abnehmer sind namentlich die zahlreichen Musikliebhaber und Freunde einer guten Hausmusik, überhaupt jedes musikalische Haus Ihrer Kundschaft.

Bezugsbedingungen: **I. Abteilung in Kommission mit 30% Rabatt;** II.—IV. Abteilung bar zur Fortsetzung 1—7 Exemplare mit 30%; von 8 Exemplaren an mit 35%; von 21 Exemplaren an mit 40%; von 41 Exemplaren an mit 45%; von 81 Exemplaren an mit 50% Rabatt. Von diesem hervorragend dankbaren Werke kann jede Handlung eine große Kontinuation erzielen.

Wir bitten, soweit noch nicht geschehen, umgehend zu verlangen. Bestellungen auf unser **Rundschreiben** sind sämtlich vorgemerkt.

Hochachtungsvoll

Stuttgart, den 12. Oktober 1903.

Muth'sche Verlagshandlung.

S. L. van Looy, Verlagsbuchhandlung, Amsterdam-Leipzig.

AMSTERDAM, im Oktober 1903.
KEIZERSGRACHT 198.

Ⓩ

P. P.

Der sich stetig erweiternde Umfang meines Verlages, der eine Anzahl Werke enthält und künftig noch ausgeben wird, die sich auch auf dem deutschen Büchermarkt als gangbar erweisen werden, veranlasst mich, meine Beziehungen zu dem deutschen Buchhandel mehr als seither zu pflegen und bei der Firma **K. F. KOEHLER,** die meine Vertretung schon seit Jahren besorgt, ein Auslieferungslager zu errichten.

Über die Artikel, für die ich Ihre freundliche Verwendung erbitte, werde ich Sie in üblicher Weise durch Rundschreiben und Börsenblatt unterrichten und Ihre Bemühungen durch angemessene, d. h. möglichst günstige Rabattierung unterstützen.

Über Leipzig versandte ich heute einen Prospekt über

Das Nürnberger Bilderbuch

von MEISTER JOHAN

und

Das Nürnberger Malbuch

mit dem ich Ihnen einen namentlich zu Weihnachten sehr gangbaren Artikel übergebe, der durch seine Anlehnung an die berühmten **Nürnberger Spielschachteln** schon von vornherein beim Publikum als ein alter Bekannter aufgenommen werden wird. Die in dem Buche enthaltene einfache Erzählung ist von einem bekannten deutschen Schriftsteller und Dichter. Das beigefügte Malbuch hat pädagogischen Wert.

Handlungen, die sich für Kunsterscheinungen interessieren, mache ich schon heute darauf aufmerksam, dass sich ein wunderbarer **Kupferstich** von PIETER DUPONT, Professor an der Reichs-Akademie der bildenden Künste in Amsterdam, in Vorbereitung befindet. Der auch in Deutschland geschätzte Maler Jan Veth vergleicht diese Arbeit mit Stichen Dürers und Lucas von Leiden.

Rundschreiben über weitere Neuigkeiten folgt demnächst.

Mit der allgemeinen Bitte um Ihr Interesse für die Publikationen meines Verlages verbinde ich die besondere, mir auf beifolgenden Zetteln Ihre Bestellungen auf das **Nürnberger Bilderbuch** zu überschreiben und empfehle mich in Erwartung einer recht angenehmen und gegenseitig lohnenden Geschäftsverbindung

hochachtungsvoll

S. L. VAN LOOY.

SLUB
Wir führen Wissen.

Demnächst gelangen zur Ausgabe:

Frommel's Jahresbericht

über die Fortschritte

auf dem Gebiete der

Geburtshilfe und Gynäkologie.

Unter Mitwirkung von Fachgenossen

redigiert von

Professor Dr. **E. Bumm** in Halle

und

Professor Dr. **J. Veit** in Erlangen.

XVI. Jahrgang: **Ueber das Jahr 1902.**

Preis ca. 25 ℳ.

Jahresbericht

über die Fortschritte

der

Thier-Chemie

oder der

physiologischen und pathologischen Chemie.

Begründet von **R. Maly,**

fortgesetzt von

R. Andreasch, Graz — † **M. von Nencki,** St. Petersburg

K. Spiro, Strassburg.

XXXII. Band: **Ueber das Jahr 1902**

Herausgegeben und redigiert

von

Prof. **Rud. Andreasch** u. Doz. Dr. **K. Spiro,**

Graz — Strasburg.

Preis ca. 28 ℳ.

Von beiden Jahresberichten stelle ich Exemplare à cond. zur Verfügung und bitte um Ihre Verwendung, die dauernde Kontinuationen zur Folge haben wird.

Ich bitte zu verlangen.

Hochachtungsvoll

Wiesbaden, Oktober 1903.

J. F. Bergmann, Verlagsbuchh.

Demnächst kommt zur Versendung:

Specht, Freireligiöser Kalender für 1904.

Jahrgang 50 ₰ ord., 38 ₰ no., 33 ₰ bar.

Bei Barbezug 13/12.

— 100 Exemplare 30 ℳ. —

Gotha, im Oktober 1903.

Stollbergsche Verlagsbuchhandlung.

Ⓩ Demnächst gelangen zur Ausgabe:

Bahnsen

Generalsuperintendent in Coburg

Epistelpredigten

Geh. ca. 5 ℳ, geb. 6 ℳ.

B. gilt als einer der bedeutendsten Kanzelredner der Gegenwart. Der bekannte

Pastor O. Weingart

schrieb bei Erscheinen der „Evangelienpredigten" von ihm:

Vor uns liegt jetzt eine voll ausgereifte Frucht, ein abgeklärtes Erzeugnis gediegenster pastoraler Arbeit, eine ganz prächtige Gabe für seine alten Freunde, Theologen und Laien. — — — Protestantische Freiheit in den Denk- und Empfindungsformen, nur Gebundenheit an die unveräusserlichen Prinzipien der evangelischen Wahrheit — das sind die Grundzüge auch dieser seiner jüngsten Predigtsammlung.

Möchte es eine grosse und immer grösser werdende Gemeinde sein, die sichtbar oder unsichtbar unter seiner Kanzel sitzt.

Karl Lühr

weiland Pfarrer in Gotha

Dein Reich komme

Predigten über das Vaterunser u. andere.

Geh. ca. ℳ 2.—, geb. ca. ℳ 2.60.

Auch diese Predigten dürften im Gothaischen, in Protestantenvereinskreisen usw. freundliche Aufnahme finden. Eine frühere Sammlung des Verfassers wurde sr. Zeit preisgekrönt.

Krauel

Briefwechsel zwischen Prinz Heinrich

von Preussen

und

Katharina II. von Russland

Geh. ℳ 6.—, geb ℳ 8.—.

(Quellen u. Untersuchungen Bd. VIII.)

Volz

Erinnerungen der Prinzessin

Wilhelmine von Oranien

an den Hof Friedrichs des Grossen

(1757—1761.)

Geh. ℳ 3.—, geb. ℳ 5.—.

(Quellen u. Untersuchungen. Bd. VII).

Zwei

hochwichtige Veröffentlichungen!

Alles was sich auf

Katharina II. von Russland

oder

Friedrich den Grossen

bezieht, ist des Interesses weitester Kreise sicher.

von Bissing

Geschichte Egyptens.

Unter Berücksichtigung der neuesten Forschungen wird hier zum ersten Mal eine, insbesondere auch von den gebildeten Reisenden als Bedürfnis empfundene

kurzgefasste, populäre Darstellung der Geschichte Egyptens

veröffentlicht werden.

Ich werde für weiteste Bekanntmachung Sorge tragen, so dass es sich für das Sortiment empfehlen dürfte, die Bücher auf Lager zu halten. Gebunden liefere ich nur bar.

Hochachtend

Berlin W. 35. **Alexander Duncker.**

Ⓩ Von

John Habberton's

neuestem Kinderbuch

Der Tiger und das Insekt

war heute bei Ausgabe, wie vorauszusehen, die erste Auflage vollständig vergriffen! Die 2. Auflage erscheint am 22. Oktober. Zur Einführung liefere ich auch von der 2. Aufl., wenn bis 25. Okt. d. J. bestellt, 1 Probeex. und je 1 Probepartie 11/10 und 23/20 mit 50 %. Ladenpreis bei stattlichem Umfang und glänzender Illustration brosch. 3 Mk., eleg. geb. 4 Mk.

Bezugsbedingungen nach 25. Oktober 1903 33⅓% bar, 25% in Rechnung.

Nur bar

Verlangzettel anbei!

Leipzig, den 15. Oktober 1903. **Hermann Seemann Nachfolger.**

Z Demnächst erscheint:

„Der Zweck heiligt die Mittel"

als jesuitischer Grundsatz erwiesen

von

Graf Paul von Hoensbroech

Herausgeber der Monatsschrift „Deutschland".

Erweiterter Sonderabdruck aus der Monatsschrift „Deutschland", Juli-Heft 1903.

1 ℳ ord., 75 ₰ no., 70 ₰ bar; 7/6 für 4 ℳ 20 ₰ bar.

Diese Schrift des bekannten Verfassers schafft eine Jahrhunderte alte religiös-kulturelle Streitfrage aus der Welt, indem sie durch erdrückendes Beweismaterial unwiderleglich dartut, dass der Grundsatz: der Zweck heiligt die Mittel, wirklich ein Grundsatz der Jesuiten-Moral ist. Das Beweismaterial ist ein vollständig neues; es ist dasselbe, das demnächst in dem ***Prozess Hoensbroech-Dasbach*** *den preussischen Gerichten zur Prüfung vorgelegt wird.*

Unverlangt senden wir nicht; vorerst werden nur die Barbestellungen berücksichtigt.

Berlin W. 35, Oktober 1903. **C. A. Schwetschke und Sohn,**
Verlagsbuchhandlung.

Medicinischer Verlag von S. Karger in Berlin NW. 6.

In 8 Tagen erscheinen in meinem Verlage:

Die

Prognose der Syphilis.

Vorlesungen

vor praktischen Aerzten gehalten von

Geh. Rat Dr. G. Mayer

in Aachen.

8°. Preis ℳ 2.—.

❦❦❦

Es handelt sich in der Arbeit um die Erfahrungen eines **alten Praktikers,** die den **Ärzten** geboten werden. — Durch die Vorlesungsform ist das **Ganze frisch,** nirgendwo ermüdend; die eingeflochtenen Krankengeschichten machen die sonst trockene Materie **interessant.** Legen Sie bitte die Broschüre **jedem praktischen Arzt** vor.

Die ersten Zeichen

der

Nervosität des Kindesalters

Nach einem im Verein für Kinderforschung gehaltenen Vortrag von

Prof. Dr. H. Oppenheim

in Berlin.

8°. Preis ℳ 1.—.

❦❦❦

Jede neue Arbeit des bekannten Gelehrten beansprucht von vornherein ein grosses Interesse. Der obige Vortrag ist populär in der besten Bedeutung, er interessiert daher **jeden Gebildeten.** Legen Sie die Broschüre **jeder Ansichtssendung** bei

Um Ihnen Gelegenheit zu **umfassender Verwendung** zu geben, liefere ich auch in **grösserer Anzahl in Kommission;** um diese Verwendung **lohnend** zu gestalten, expediere ich Barbestellungen jeder Broschüre **7/6 mit 33 1/3 %.**

GEBRÜDER JÄNECKE
VERLAGSBUCHHANDLUNG
HANNOVER, OSTERSTR.

Ⓩ Demnächst erscheint:

LEHRBUCH

DER

ANORGANISCHEN CHEMIE

VON

DR. H. HILDEBRANDT

LEHRER DER EXPERIMENTAL-CHEMIE UND CHEMISCHEN TECHNOLOGIE
AN DER KÖNIGLICHEN HÜTTENSCHULE ZU DUISBURG

MIT 103 FIGUREN IM TEXT

Geb. 3 ℳ 20 ₰ ord., 2 ℳ 40 ₰ no. bar

Angezeigtes Werk ist bestimmt für den Unterricht an technischen Fachschulen und für Studierende, die die Chemie als Nebenfach betreiben. Auch für höhere Lehranstalten und zum Selbstunterricht, soweit ein solcher in der Chemie überhaupt möglich erscheint, dürfte es geeignet sein.

Das Werk ist den neuen Anschauungen der Chemie entsprechend gestaltet, insbesondere ist die Einteilung nach dem periodischen System der Elemente durchgeführt, und die Fortschritte der wissenschaftlichen Erkenntnis sind so weit verwertet, als in einem Buch, das keine wissenschaftlichen Vorkenntnisse voraussetzt, möglich ist. Ein besonderer Vorzug des Werkes ist die ausgedehnte Berücksichtigung der industriellen Darstellungsverfahren und die reiche Illustration.

Wir machen namentlich die Handlungen in Städten mit technischen Fachschulen auf das neue Lehrbuch aufmerksam und stellen Exemplare in Kommission zur Verfügung.

Hannover, 15. Oktober 1903.

Gebrüder Jänecke.

Ⓩ Soeben erschien:

Handbuch des Grundbesitzes
im Deutschen Reiche.

III. Lieferung:

Provinz Ostpreussen.

Vierte verbesserte Auflage.

Mit einer Karte der Provinz Ostpreussen.

Bearbeitet nach dem amtlichen Material der Landwirtschaftskammer für die Provinz Ostpreussen.

Gross-Oktav. Brosch. 12 ℳ ord., 9 ℳ no.; geb. 13 ℳ 25 ₰ ord., 10 ℳ netto und 13/12 Exemplare.
(Einband des Freiexemplars wird berechnet.)

Alleinige Auslieferungsstelle für Ostpreussen zum Original-Nettopreis:

Ostpreussische Druckerei und Verlagsanstalt A.-G. in Königsberg i/Pr., Collegienstr. 3.

Das Werk bringt in alphabetisch-tabellarischer Übersicht die Namen sämtlicher grösseren und kleineren Güter, Domänen, Oberförstereien etc., ihre Besitzer, Pächter, Administratoren, Inspektoren, Oberförster etc., die Grösse der einzelnen Kulturarten und die Areale, die Grundsteuer-Reinerträge, Angaben der Verkehrsverhältnisse der einzelnen Güter (Post, Telegraph, Eisenbahn) und deren Entfernungen, der auf den Besitzungen befindlichen industriellen Anlagen, sowie der betriebenen Züchtungen spezieller Viehrassen, bezw. der Verwertung derselben; ferner im Texte geographisch-agrarisch-kulturhistorische Beschreibung der Provinz und Kreise und ein Orts- und Besitzer-Register.

Als Erweiterung fanden neue Aufnahme: die landwirtschaftlichen Unterrichtsanstalten der Provinz mit Angabe ihrer Lehrpläne, die landwirtschaftlichen Vereine und deren Vorstandsmitglieder etc. und ein separates Verzeichnis der industriellen Anlagen.

Durch Übersichtlichkeit und Zuverlässigkeit der Angaben hat sich das Werk als wertvolles Nachschlagebuch in den Kreisen der Grundbesitzer und Gewerbetreibenden eingeführt.

Wir bitten um gef. tätige Verwendung und verlangen zu wollen, da wir unverlangt nichts versenden. — Verlangzettel liegt bei.

Hochachtungsvoll

Berlin, im Oktober 1903.

Nicolaische Verlags-Buchhandlung
R. Stricker.

Verlorene Illusionen — Gefundene Wahrheiten.

Lebensregeln
gesammelt und mit Anmerkungen versehen
von **Rudolf Friedemann.**

Ein kleiner Wegweiser im Leben des jungen Mannes, vorzüglich des jungen Studenten.

(A cond. 25%, fest 33⅓%, bar 33⅓% und 11/10.) Preis 80 ₰ ord.

Zu beziehen vorläufig durch den Verlag:
Litter. Bureau „DER LOTSE“
in **Stuttgart,** Paulinenstrasse 4.

NB. Für eine sehr gut ausgestattete Broschüre **„Neues von Byzanz“** (Kritik und Reformversuch des deutschen Studentenkorps) Kommissionsverlag gesucht. Bedingungen!?

Verlag des Börsenvereins der Deutschen Buchhändler zu Leipzig.

Buchhändler-Bildnisse.

I. **Lithographien.**
Jedes Blatt in 8°. 60 ₰.

II. **Stahlstiche, Photogravuren** ꝛc.
Jedes Blatt in 8°. 75 ₰.
„ „ „ Folio 1 ℳ.

25 Stahlstiche ꝛc. in Folio können auch in einer Kaliko-Mappe mit Titel und Inhaltsverzeichnis für 18 ℳ oder in einem Karton-Umschlag mit Titel und Inhaltsverzeichnis für 15 ℳ bezogen werden.

— Verzeichnisse bitten wir zu verlangen. —

Leipzig
Geschäftsstelle des Börsenvereins der Deutschen Buchhändler zu Leipzig.
Dr. Orth, Syndicus.

☞ Fortsetzung der Künftig erscheinenden Bücher s. nächste Seite. ☜

Angebotene Bücher.

G. Kreuschmer in Bunzlau:

Ameis, Anhang z. Homers Ilias. Schulausgabe. Heft 1—7. 1. Aufl.
— do. z. Homers Odyssee. Schulausgabe. Heft 1—4. 1. Aufl. 1865. **Geb.**
Poetae lyrici graeci, ed. Bergk. 1. A. 1843. Geb.
Bernhardy, Grundriss d. griech. Litterat. II, 1. II, 2. 3. Aufl. 1867. Geb.
Ciceronis epistolae, ed. Billerbeck. Tl. I bis IV. 1. Aufl. 1836. Geb.
Curtius, Altertum u. Gegenwart. 1875.
— das Verbum. 1. Bd. 1. A. 1873.
Aeschyli fabulae superstites, ed. Dindorf. 1. Aufl. 1869.
Doederlein, Homerisches Glossarium. 1.—3. Band. 1. Aufl.
Theokrits Idyllen, v. Fritzsche. 1. A. 1875.
Horatius Flaccus, ed. Bentley. 1. Aufl. 1826. Geb.
Krebs, Antibarbarus d. latein. Sprache. 5. Aufl. 1876. Geb.
Lange, römische Altertümer. Bd. 1 u. 2. Geb. I. Bd. 2. A. 1863. II. Bd. 1. A. 1862.
— do. 3. Bd. 1. Aufl. 1881. Brosch.
Lachmann, Betrachtungen über Homers Ilias. 2. Aufl. 1865.
Lexicon Aeschyleum, ed. Dindorf. 1873.
Meyer, gedrängte Vergleichung d. latein. u. griech. Deklination. 1862.
Preller, Mythologie. 1858. Geb.
Nägelsbach, Anmerkungen z. Ilias. 3. A. 1864.
Rapp, Grundriss d. Geometrie. 1. u. 2. Bd. 1. A.
Schoemann, griech. Altert. I. II. 2. A. Geb.
Ueberweg, System d. Logik. 2. Aufl.
Sophoclis tragoediae, ed. Wunder. Vol. I et II. 2., 3. u. 4. Aufl. d. einz. Hefte.
Zeller, Philos. d. Griechen. Bd. I u. II, 1. II, 2. 2. Aufl.
Deutsche Vierteljahresschr. f. öffentl. Gesundheitspflege. Bd. 15. 16. 18. 19 (Jg. 1883, 84, 86/87) geb.; Bd. 20. 21. 22. 23. 27 (Jg. 1888-91, 95) br.
8 Seinecke, premières lectures françaises. 24. Aufl. 1890.
4 — do. 25. Aufl. 1894.
3 Plate-Kares, engl. Lehrgang. II. 1895.
1 — — do. 1896.
2 Förster, Leseb. f. Lehrer-Sem. 5. Aufl.

Oskar Gerschel in Stuttgart:

1 Recensement général des industries et des metiers du roy. de Belgique. 18 vols. 4°. Brux. 1900—02. Orig.-Lwdbde., wie neu. 60 ℳ fr. Stg.
1 Commerce and Navigation of the United States. 1889—1900. 18 vols. Wash. 1890—1901. Orig.-Lwdbde., wie neu. 40 ℳ fr. Stg.

Otto Maier in Leipzig:

Hinrichs' Halbjahrskatalog 1869-77. Geb.

Grosse'sche Buchh. in Clausthal:

Beck, Erzlagerstätten. 1901. Orig. geb.
Klockmann, Mineralogie. 1900. Orig. geb.
Köhler, Bergbaukunde. 1900. Orig. geb.
Tadellos neue Exemplare.

Künftig erscheinende Bücher ferner:

Ⓩ In den nächsten Tagen erscheint:

Kursbuch für den Viehverkehr

enthaltend

die **Fahrpläne** der **Vieh-, Eilgüter-** und **gemischten Züge**, der für den **Vieh-Fernverkehr** in Betracht kommenden **Güterzüge** und der zur Viehbeförderung freigegebenen **Personenzüge**

im Deutschen Reiche

nebst einem

Verzeichnis der wichtigeren zwischen den Eisenbahnverwaltungen vereinbarten **Zugverbindungen für die Beförderung von Vieh in Wagenladungen.**

Gültig vom 1. Oktober 1903 ab.

Im amtlichen Auftrage
auf Grund des von den Eisenbahnverwaltungen gelieferten Materials bearbeitet

von

Otto Schmidt,
Kaiserl. Rechnungsrat im Reichs-Eisenbahn-Amt.

— Hierzu eine Übersichtskarte. —

Preis geheftet ℳ 1.30 ord., ℳ 1.— netto. (Umfang ca. 31 Bogen.)

Interessenten sind: **Viehzüchter, Landwirte, Gutsbesitzer** ꝛc.
Das **Kursbuch für den Viehverkehr** erscheint **alljährlich gegen Mitte Mai und Oktober** und findet weiteste Verbreitung, zumal der außerordentlich billige Preis die Beschaffung jedem Interessenten ermöglicht.
Wir bitten, nach Maßgabe des Absatzes der vorigen Ausgabe zu verlangen,

— Kontinuationsliste —

anzulegen und uns den Bedarf hiernach jedesmal **tunlichst bald** anzugeben. Von der neuen Ausgabe stellen wir gern **Ansichtsexemplare** zur Verfügung. Bestellzettel anbei.

Berlin SW. 12. **E. S. Mittler & Sohn,**
Königliche Hofbuchhandlung.

Dörffling & Franke, Leipzig.

Ⓩ Demnächst erscheint in unserem Verlage:

Frauentypen aus dem Gefängnisleben.

Beiträge
zu einer Psychologie der Verbrecherin

von

Reinhold Stade.

VIII, 290 S. — Preis 4 ℳ, eleg. geb. 5 ℳ.

Was die Leser anlangt, die Verfasser bei seinem neuesten Buche im Auge hat, so denkt er dabei nicht allein an die eigentlichen Fachleute aus den Kreisen des Strafrechts und des Strafvollzugs, sondern ebenso auch an ein größeres Publikum: haben doch auch alltäglich so und soviele Laien als Schöffen oder Mitglieder einer Geschworenenbank in den Kampf des Rechtsstaates gegen das Verbrechen mit einzutreten. Diesen möchte das Buch in leicht faßlicher Form eine Handreichung bieten, um sie in das Innere der verbrecherischen Entwickelung eines Menschenherzens einzuführen und ihnen ein Verständnis für die oft so rätselvollen Verirrungen des menschlichen Trieb- und Willenslebens zu vermitteln.

Wir bitten um tätigste Verwendung.

Leipzig. **Dörffling & Franke.**

Fortsetzung der Künftig erscheinenden Bücher s. nächste Seite.

Angebotene Bücher ferner:

Eduard Pfeiffer in Leipzig:

Die nachstehenden

Assyriologischen Werke

liefere ich zu den herabgesetzten Preisen gegen bar mit 25%.

Ausführlicher Prospekt gratis!

Winckler, die Keilschrifttexte Sargans. 2 Bde. Statt 48 ℳ nur 24 ℳ ord.
Winckler, alttestamentl. Untersuchungen. Statt 7 ℳ 50 ₰ nur 3 ℳ ord.
Winckler, Untersuchungen zur altorientalischen Geschichte. Statt 12 ℳ nur 3 ℳ.
Meissner und **Rost,** Bauinschriften. Sanheribs. Statt 10 ℳ nur 4 ℳ.
Rost, d. Keilschrifttexte Tiglat Pilesers III. 2 Bde. Statt 20 ℳ nur 10 ℳ.
Smith, S. A., die Keilschrifttexte Assurbanipals. Heft 1. Statt 7 ℳ nur 3 ℳ 50 ₰; Heft 2. Statt 12 ℳ nur 6 ℳ 50 ₰; Heft 3. Statt 18 ℳ nur 9 ℳ 50 ₰.
Smith, S. A., Assyrian letters from the royal library at Niniveh. Statt 6 ℳ nur 3 ℳ 50 ₰.
Smith, S. A., Miscellaneous Assyrian Texts of the British Museum. Statt 7 ℳ nur 4 ℳ.
Niebuhr, Chronologie der Geschichte Israels. Statt 6 ℳ nur 3 ℳ.
Niebuhr, Geschichte d. ebräischen Zeitalters I. Statt 8 ℳ nur 4 ℳ.
Niebuhr, Studien u. Bemerkungen zur Geschichte des alten Orients I. Statt 6 ℳ nur 3 ℳ.
Tallqvist, die assyrische Beschwörungsserie Maglû. Statt 48 ℳ nur 24 ℳ.

Ludwig Bamberg in Greifswald:

1 Archiv f. klin. Chirurgie, v. Langenbeck. Bd. 1 u. f. Soweit erschienen. Geb.

Gesuchte Bücher.

*** vor dem Titel = Angebote direkt erbeten**

Paul Geuthner, 10, Rue de Buci in Paris VI:

*Quicherat, Hist. du costume français.
*Giraud de St Fargeau, Bibliogr. de la France.
*Quaritch, Catalogue. 12 vols. 4°.-Ausg.
*Catalogue Tross. Kplt.
*— Pottier. Kplt.
*— Techene. Kplt.
*— Delion. Kplt.
*— Porquet. Kplt.
*— Morgand. Kplt.
*— Bibl. Duc de la Vallière.
*— do. Cte Hoym.
*— do. Didot.
*— do. Lignerolles.

Broschiert, soweit wie möglich.

W. Fiedler's Antiquariat in Zittau:

*Baule, Vermessungskunde.
*Universallexikon d. Kochkunst. 2 Bde.
*Alpine Majestäten. Jahrg. 1—2.

Gesellschaft für christl. Kunst, München:

*Dehio u. Bezold, die kirchliche Baukunst des Abendlandes.

Künftig erscheinende Bücher ferner:

Ⓩ

Librairie Plon à Paris

Wichtige Fortsetzung.

Am 23. Oktober erscheint:

Albert Sorel,
de l'Académie française.

L'Europe
et la
Révolution française.

Sixième Partie:
La Trêve. — Lunéville et Amiens.
1800—1805.
8 fr.

L'autobiographie d'un Nègre
Booker I. Washington

traduit de l'Anglais
par Mlle **Marthe Goepp.**
3 fr. 50 c.

Lucile Kitzo
Au Clair du Rêve
Poésies
3 fr.

René Puaux
La Grille du Jardin
Poésies
3 fr. 50 c.

Die beiden letzteren Werke nur bar.

Paris, 14. Oktober 1903.

Plon-Nourrit et Cie.

Z Demnächst erscheint:

Zabel's
Jahr- und Adressbuch der Zuckerfabriken Europa's für die Kampagne 1903/04.

Herausgegeben von der Redaktion des „*Centralblattes für die Zuckerindustrie*".

34. Jahrgang. 4 ℳ ord., 3 ℳ netto, 2 ℳ 80 ₰ bar.

Wir bitten zu beachten, dass der „Zabel" nicht nur seines bisher unübertroffenen Adressenmaterials wegen Beachtung verdient, sondern ganz besonders durch seinen **überaus sorgfältig bearbeiteten textlichen Teil** einen bleibenden Wert erhält.

A cond. können wir nur auf kurze Zeit liefern.

Magdeburg. **Verlagsanstalt für Zuckerindustrie.**

☛ Fortsetzung der Künftig erscheinenden Bücher s. nächste Seite ☚

Gesuchte Bücher ferner:

F. A. Brockhaus' Sort. u. Ant. in Leipzig:
*Reisner, Mitteilungen aus den oriental. Sammlgn. der Museen zu Berlin.
*Ristelhueber, Wegweiser z. Literatur der Waisenpflege. II.
*Sotzmann, amerikanischer Atlas.
*Vogel, system. Encyklop. d. Pädagogik.
*Goethe, Faust. 1808.
*Balbinus, Bohemia docta. 1770—80.
*Dlabacz, Nachricht von den in böhmischer Sprache verfassten u. herausgegebenen Zeitungen.
*Hanka, Bibliografie prvotiskov českých. 1468—1526. Prag 1853.
*Koráb, Vývoj knihtiskarství a české prvotisky.
*Schmied, Verzeichnis d. Buch-, Kunst- u. Musikalienhandlungen in Böhmen.
*Coronelli, Epitome cosmografica. Venet. 1693.
Bleu, Nouveau théâtre d'Italie. Amst. 1794.
*Reisch, Margarita filosofica. Venezia 1599.
*Ptolemaeus, Geographia. Agripp. 1584.
*Durand et Jackson, Index Kewensis plantarum phaenerogamarum. Suppl. I.
*Lambecius, Comment. de augusta biblioth. Caes. Vindobonensi.
*Brentano, gesammelte Schriften.
*Chodowiecki, Nachträge u. Berichtigungen z. Chodowieckis Kupferstichen.
*Gessner, Schriften. Zürich 1765.
*Kuh, Hebbels Biographie.
*Hippel, sämtliche Werke.
*Hoffmann v. Fallersleben, Spenden zur deutschen Litteraturgeschichte.
*Immermann, gesammelte Schriften.
*Klinger, Fausts Leben. 1792.
*Kluge, Hymnopoegraphia Silesiaca.
*Knigge, ges. Schriften. 1804.
*Kortum, die Jobsiade. Dortmund 1799.
*Langbein, neuere Gedichte. 1812—23.
*Lichtenberg, Erklärung d. Hogarthschen Kupferstiche. 1794—1835.
*Lichtwer, Fabeln. 1775.
*Mörike, Iris. 1839.
*— Idylle vom Bodensee.
*Schlegel, Lucinde. 1799.
*Zimmermann, Einsamkeit. 1777.
*Bodmer, Chriemhildens Rache u. Klage. 1757.
*Scheuchzer, Bibliotheca script. hist. nat. Tiguri, Helvet. et Galliae. 1751.

B. Benda (Th. Sack) in Lausanne:
Eilt sehr! Nur direkte Angebote nützen.
*Die deutschen Kaiser nach den Bildern des Kaisersaals im Römer zu Frankfurt a/M., in Kupfer gestochen u. in Farben ausgeführt. Mit Lebensbeschreibungen v. A. Schott u. C. Hagen. Fol. In Heften. Frankf. 1847.
*Histor. Festzug veranst. b. d. Feier d. Voll. d. Kölner Doms a. 16. Okt. 1880' v. T. Avenarius. In Mappe.

Max Mohr, Buchh. in Berlin W. 30:
*Klass. Bilderschatz. Kplt. (Bruckmann.)
*Gerlach, Nürnbergs Erker.

Künftig erscheinende Bücher ferner:

S. FISCHER, VERLAG

Z BERLIN W., BÜLOWSTR. 91.

Nur hier angezeigt!

In unserem Verlage erscheint in einigen Tagen

E. A. Butti: Lucifer

Drama in 4 Akten.
Deutsch von Otto Erich Hartleben und Ottomar Piltz.
Preis geh. M. 2.—, geb. M. 3.—. Umschlag von Peter Behrens.

Dieses Drama des in Deutschland bisher noch nicht bekannten italienischen Dichters behandelt einen Familien-Konflikt, der aus der unversöhnlichen Feindschaft zwischen Freigeisterei und dogmatischem Glauben entspringt. Das Drama baut sich sehr wirksam auf. Die Übersetzung lässt das Werk wie ein deutsches Originalwerk erscheinen. Hartlebens stilistische Meisterhand ist nicht zu verkennen. — Die Erstaufführung findet Ende Oktober im Berliner Theater in Berlin statt.

Bezugsbedingungen: 25% in Rechnung, 33 1/3 % bar und 9/8. Einbd. 85 Pf. bar.

Wir versenden nur auf Verlangen. Bestellzettel liegt bei.

Zur Frauenfrage. — Statt Zirkulars.

Z Paderborn, 13. Oktober 1903.

p. p.

Binnen Kurzem gelangt zur Ausgabe:

Bleibet im Hause.

Ein Beitrag zur Frauenfrage
von
Lucy von Hebenkanz-Kaempfer.

Brosch. 1 ℳ 50 ₰ ord., geb. in Calico 2 ℳ 40 ₰ ord.
Mit 33⅓% Rabatt in Rechnung u. bar. Freiexemplare 13/12 etc.

Der Inhalt dieses Werkes hat durch seine durchaus christliche Tendenz, durch seine Interesse erregenden Mitteilungen das Wohlgefallen der **Frau Fürstin Sophie Hohenberg, Gemahlin des österreichischen Thronfolgers in vollstem Maße gewonnen, weshalb sie die Widmung dieses Werkes anzunehmen geruhte.** Es ist ein Werk, daß die brennende Frage der Frauenbewegung in gutem christlichen Sinne auffaßt und beleuchtet; eine hochgestellte Persönlichkeit begrüßt das Erscheinen des Werkes mit lebhafter Freude und rief aus, als sie es durchgelesen hatte:

„Ja bleibet im Hause und seid als tugendhafte, religiöse, emsige Reinlichkeit und Ordnung liebende Hausfrauen die Grundlage des Familienglückes, fesselt den Mann ans Haus und erziehet die Kinder zu guten Christen und Patrioten!"

Das Werk wird bei allen denen, welche noch nicht angekränkelt sind von den Bestrebungen der emanzipierten Frauenwelt, viel Interesse finden.

Haben Sie die Güte, sich mit dem Buche an die **Aristokratie**, überhaupt an die **gebildete Damenwelt** zu wenden, wie auch an **Geistliche, Pädagogen** und **alle, welche sich für die Frauenfrage interessieren.**

Ich bitte zu verlangen!

Ferdinand Schöningh.

☛ Fortsetzung der Künftig erscheinenden Bücher s. nächste Seite. ☚

Gesuchte Bücher ferner:

R. Friedländer & Sohn in Berlin NW., Carlstrasse 11:
Records of the Botan. Survey of India. 1—8 u. folg.
Kane, Nordpolarreisen. 1857.
Steller, Kamtschatka. 1774.
Brehm, Reise nach Habesch. 1863.
*Höhnel, Rudolph-Stephanie-See.
*Chanler, Through jungle and desert.
*Lipschitz, Analysis. 2 Bde.
Draper, Gesch. d. geistigen Entwicklung.
Graefe, Naturgeschichte d. Tierreichs. 1836.
Savigny, Système des oisseaux d'Egypte.
Brehms Tierleben. 3. Aufl. (Auch einzeln.)
Meyer, Vögel Livlands. 1815.
Taschenberg, Was da kriecht u. fliegt. 2. A.
Kirby, Textbook of entomology.
Bach, rheinpreuss. Flora. 1879.
Geschäfts-Anweisg. f. Katasterkontrolleure. IV. VI. VII.
Bresse, Cours de mécanique appl.
Entomol. Jahrbuch (Krancher) 1897.

J. Hess in Ellwangen a. J. (Württemberg):
*Archiv f. Handelsrecht 48 Bde.
*Zeitschr. f. französ. Civilrecht. Bd. 1—31.
*— f. Kirchenrecht. Bd. 1 u. folg.
*— f. vergleich. Rechtswissensch. Bd. 1 u. f.
*— f. internat. Privatrecht. Bd. 1 u. folg.
*— f. bad. Verwaltg. Bd. 1 u. folg.
*CannstattsJahresber. mit Virchow u. Hirschs Jahresber. Soweit ersch.
*Corpus jur. civilis, ed. Sintenis. 7 Bde.
*Virchows Archiv. Bd. 1 u. folg.
*Grimm, Rechtsaltertümer. 4. A.
*Herzog, römische Staatsverfassung.
*Linsemann, Moraltheologie.
*Grimm, Wörterbuch. Sow. ersch.
*Oncken, Geschichte.

Brüder Suschitzky in Wien X.:
*Zukunft. VI. Bd., Nr. 26.
*Wundt, Jungfrau u. Berner Oberland.
*Scherben (v. R. Voss). Auch einzeln.
**Richard Voss. Alles.
*Schillers Werke. Bd. IX/1. Stuttgart, Cotta (ca. 1815).
*Zorn, Grammatik der Tanzkunst.
*Hinrichs' 5 Jahrs-Katalog 1896—1900.
*— do. 1886—90.
*Antialkohol-Literatur jederzeit.

J. Thomas in Mödling:
Gierke, dtschs. Genossenschaftsrecht. 3Bde.
Inama-Sternegg, dtsche. Wirtschaftsgesch.
Freytag, die Ahnen. Bd. 1.
Nemec, A., Drainage.
Frühling-Schultz, Zuckerindustrie.

W. Solinus in Düren:
*Zingeler, aus altem Geschlecht.
*Pasqué, Rübezahl.
*Giebe, Verordnungen f. d. Volksschulwes.
*Vandenesch, Schulverordnungen f. d. Regierungsbezirk Aachen.

Franz Borgmeyer in Hildesheim:
Lüntzel, Stiftsfehde.

K. Th. Völcker's Verlag u. Antiquariat in Frankfurt a. M.:
*Korschelt u. Heyder, Entwickelungsgesch. d. wirbellosen Tiere. I u. folg.

Künftig erscheinende Bücher ferner:

Ⓩ Demnächst erscheint in meinem Verlage:

Grundzüge

der

Geologie des unteren Amazonasgebietes

(des Staates Pará in Brasilien).

Von

Dr. Friedrich Katzer,

bosn.-herceg. Landesgeologen,
vordem Sectionschef des Museu Paraense und Staatsgeologe zu Pará am Amazonas.

= 19 Bogen. =

Mit einer **geologischen Karte** in Farbendruck,
vier **Bildnissen** und zahlreichen **Abbildungen** im Text,
darunter **16 Versteinerungstafeln.**

Preis 14 ℳ ord. mit 25%.

Der Verfasser — der einzige europäische Geologe, der Nordbrasilien aus eigenen ausgedehnten Reisen und Forschungen kennt — hat im vorliegenden Werke ein **Kompendium der Amazonasgeologie** von grundlegender Bedeutung geschaffen. Die deutsche Fachliteratur über die **Geologie und Geographie Südamerikas** erfährt dadurch eine hervorragende Bereicherung.

Interessenten sind Geologen und Geographen, geologische und geographische Institute, vielleicht auch Exporteure und Importeure, die mit Brasilien in Verbindung stehen.

Ich bitte zu verlangen.

Leipzig, 15. Oktober 1903. **Max Weg.**

SOCIÉTÉ D'ÉDITIONS LITTÉRAIRES ET ARTISTIQUES
(LIBRAIRIE PAUL OLLENDORFF)
PARIS — BERLIN — LEIPZIG.

Ⓩ Demnächst erscheinen:

ŒUVRES COMPLÈTES ILLUSTRÉES
DE
GUY DE MAUPASSANT

LE PÈRE MILON

Illustrations de Ch. Huard.

Un volume grand in-16 jésus . . . . 3 Fr. 50 c.

JULES RENARD

L'ÉCORNIFLEUR

Roman

Illustrations de Ch. Huard.

Un vol. gr. in-16 jésus. 3 Fr. 50 c.

CAMILLE MAUCLAIR

LA VILLE-LUMIÈRE

Roman

Un vol. gr. in-18 jésus. 3 Fr. 50 c.

GESCHÄFTSLEITUNG FÜR DEUTSCHLAND und ÖSTERREICH-UNGARN:
BERLIN W. 30, WINTERFELDTSTRASSE 30B, EMIL GOLDSCHMIDT
LEIPZIG, STERNWARTENSTRASSE 46: L. A. KITTLER.

☛ Fortsetzung der Künftig erscheinenden Bücher siehe nächste Seite. ☚

Gesuchte Bücher ferner:

Burgersdijk & Niermans in Leiden:
*1 Pfeiffer, das Gas.
*1 Meineke, Fragm. comic. graec. Vol. V.
*1 Salmon, Geometry of three dimensions.

Heinrich Lesser in Breslau I:
*Lübker, Reallex. 7. A. Billig.
*Hütte 1902. Billig.
*Daubenspeck, Referat. N. A.
*Sacher-M., d. geschiedene Frau.

Joseph Baer & Co. in Frankfurt a/M.:
*Uitgaven der Antwerp. Bibliophilen. Bd. 15 u. folg.
*Schubart, Comte de Thoranc, Goethes Königslieutenant.
*Grimm, H., Beitr. z. dt. Kulturgeschichte.
*Burckhardt, Cultur d. Renaiss. 3. Aufl.
*— Gesch. d. Renaiss. in Italien. 3. Aufl.
*Müller, Ad. u. K., Thiere d. Heimat.
*Geschichte u. Handlung d. französ. Pflanzstädte in Nordamerika. 1756.
*Riedesel, Berufsreise nach Amerika. 1800.
*Welling, Opus mago-cabbalisticum.
*Jahrbücher f. Nationalökonomie. Bd. 2 bis 11. 24—33 u. 55.
*Almanach de Francfort. 1799.
*Heller, Geschichte d. Physik.
*Combe, Phrenologie.
*Grisar, Gesch. Roms unter d. Päpsten.
*Ferraris, prompta Bibliotheca canonica.
*Abbildung von 51 Pfirsichsorten. Wien 1821, Antoine.
*Schultz, das höfische Leben. 2. Aufl.
*Klostermann, Berggesetz.
*Dohme, Barock u. Rokoko-Architektur.
*Ohmann, Architektur u. Kunstgew. d. Barock.
*Lambert u. Stahl, Motive. II: Barock.

F. A. Brockhaus' Sort. u. Ant. in Leipzig:
*Avenarius, Kritik d. reinen Erfahrung.
*Dühring, Cursus d. Philosophie.
*— krit. Geschichte d. allgem. Principien d. Mechanik.
*Fechner, üb. d. physikal. u. philosoph. Atomenlehre.
*Stöckl, Gesch. d. Philosophie d. Mittelalters.
*König, d. menschl. Nahrgs.- u. Genussmittel.
*Volkelt, Erfahrung u. Denken.
*Ammon, z. Anthropologie d. Badener.
*Ranke, der Mensch.
*Rauchberg, Bevölkerung Oesterreichs.
*Mayr, Statistik u. Gesellschaftslehre.
*Sering, landwirtschaftl. Konkurrenz.
*Firmenich-Richartz, Germaniens Völkerstimmen.

Gustav Schlemminger in Leipzig:
Gélis-Didot, la peinture décor. en Françe.
Darwin, Abstammung d. Menschen, v. Carus.

Brockhoff & Schwalbe in Mannheim:
*1 Brehms Tierleben. Gr. A.
*1 Busch-Album.

Ed. Kummer in Leipzig:
1 Berthold v. Regensburg, Predigten auf Sonn- u. Festtage d. Kirchenjahres. 2 Bde.

Ottosche Buchhandlung in Leipzig:
Schiller, sämtl. Schriften. 15 Tle. Stuttg. 1867/76. Auch Tl. 15, 1/2 apart.
Rein, Handbuch d. Pädagogik. 1. A.
Ziegler, Topographie d. alten Roms.
Berdrow, Frauenbilder.
Sommer, elsässische Geschichten.
Jensen, um den Kaiserstuhl.

S. Rosen, Antiq. in Venedig:
Horatius, Opera. Alle Ausgaben.
Virgilius, Opera. Alle Ausgaben.
Gozzi, Memorie inutili.
Homer. Griech. Alles.

Künftig erscheinende Bücher ferner:

Ⓩ E. Pierson's Verlag in Dresden.

Neuigkeiten von A. von der Elbe und Ursula Zöge von Manteuffel.

In Kürze erscheinen:

Frau Leonies Geheimnis.

Roman von

A. von der Elbe.

Preis 3 ℳ 50 ₰, gebunden 4 ℳ 50 ₰.

„Frau Leonies Geheimnis" ist der neueste Roman aus der Hand dieser rühmlichst bekannten Schriftstellerin. Was von der Elbe in diesem Roman schildert, das sind die Herzens- und Seelenkämpfe einer ungerecht verdächtigten Frau, einer tiefgebeugten Gemütskranken, die der Welt den Rücken kehrt, die Einsamkeit aufsucht und hier an der Seite eines sie liebenden, ebenfalls hartgeprüften Mannes wieder Lebensfreude schöpft und mit ihm glücklich wird. Der gut stilisierte Roman ist reich an zarter Stimmungsmalerei, reich an feiner Lebensbeobachtung, die Charaktere sind trefflich geschildert, das Interesse des Lesers wird von Kapitel zu Kapitel gesteigert und wir können die Lektüre dieses hochinteressanten, spannenden und belehrenden Romans jedermann empfehlen.

Fräulein Chef.

Roman von

Hanna Aschenbach.

Preis 4 ℳ, geb. 5 ℳ.

Hanna Aschenbach, die bereits durch ihren hochspannenden, künstlerischen Roman „Elfe" der Öffentlichkeit längst bekannt geworden, lässt diesem Werk nunmehr den ebenso originellen wie interessanten Roman „Fräulein Chef" folgen. Hanna Aschenbach ist keine Vielschreiberin, die sich durch schnell errungene Erfolge zu flüchtigem Schaffen hinreissen lässt, sie lässt vielmehr ihre Ideen voll und ganz ausreifen und dieser Vorzug tritt in ihrem neuen Werk denn auch ganz offenkundig zu Tage. „Fräulein Chef" ist ein das Unterhaltungsbedürfnis hochbefriedigender Roman und gerne wird man sich in die Lektüre dieses Buches vertiefen.

Zur linken Hand.

Roman von

Ursula Zöge von Manteuffel.

Zweite Auflage. 2 Bände. Preis 6 ℳ, gebunden 8 ℳ.

Der sehr beliebte Roman der berühmten Schriftstellerin wird auch weiterhin viele Käufer finden, wir bitten um Ihr geschätztes Interesse für die neue Auflage.

Leihbibliotheken und Bücher-Lesezirkeln sind diese Bücher unentbehrlich!

Unverlangt versenden wir nicht!

Rabatt: In Rechnung 30%, bar **bei Vorausbestellung 40% und 7/6.**

Bar-Auslieferung in Berlin bei Herrn Max Spielmeyer.

Dresden. **E. Pierson's Verlag.**

Gesuchte Bücher ferner:

F. B. Auffarth in Frankfurt a/M.:
1 Grassmann, Anleitung zu Denk- u. Sprechübungen.
1 Gartenlaube 1861.

K. J. Müller in Berlin, Mohrenstr. 27:
*Thiersch, Christ. Heinr. Zellers Leben. 2 Bde.

E. Wohanka in Laun (Böhmen):
Die Hauptstädte der Welt.

Alfred Moeller in Dirschau:
Bernhard, F. J. M., Romane. Brosch.
Dumas, A., Romane. Brosch.
Eschstruth, N. v., Romane. Brosch.
Heimburg, W., Romane. Brosch.
Marlitt, E., Romane. Brosch.
May, Carl, Reiseromane. Brosch.
Retcliffe, Sir John, Reiseromane. Br.
Werner, E., Romane. Brosch.

C. G. Hendess Nachf. in Köslin:
*Brockhaus' Konv.-Lex. 14. Aufl. Kplt. Gut erhalten.

Joseph Jolowicz in Posen:
*Mickiewicz, Dzieła. Pariser Ausgabe.
*Wiedemann-Ebert, physik. Praktik. 4. A.
*Cecil de Courtot, Memoiren, übers. v. Kaisenberg.
*Chem. Centralblatt 1897—1901.
*Chem. Berichte 1874—78.
*Liebigs Annalen. Bd. 205—270.

Schrobsdorff in Düsseldorf:
*Stein der Weisen. Geb.
*Busch-Album.

J. Schimmelburg in Halberstadt:
*Maurerisches Herder-Album, v. H. Künzel. 1846.
*Gaupp-Stein, Civilprozessordnung. Bd. 2.

F. Bartels Nachflg. in Braunschweig:
Mommsen, röm. Geschichte.
Curtius, griech. Geschichte.
Weber, Weltgesch. 2 Bde. Geb.
Raumer, Weltgeschichte.
Vogt u. Koch, Gesch. d. dtschn. Litter.

Friedrich Schneider, Bh. in Leipzig:
Gösch u. Düring, meckl. Landesstrafrecht.
Amsberg, J. v., Verordnung z. Ausführg. der Justizgesetze f. d. Grossherzogtum Meckl.-Schw. 1879.
— do. 1886, Heft 4.

E. Kundt in Karlsruhe:
Freiligraths engl. Gedichte.

Karl Hess in Darmstadt:
*Hinschius, das Kirchenrecht d. Katholiken u. Protestanten. Antiqu.
*Möhler, Athanasius u. d. Kirche seiner Zeit. 1844, Mainz. 2. Aufl.

C. Th. Nürmberger's Bh., Königsberg i/Pr.:
*Wiener Mode. Letzte Jahrgge.
*Mitchell, Behandl. gew. Formen v. Neurasthenie.

Bon's Bh. (W. Schnock) in Königsberg i/Pr.:
*20 Rein, Lesebuch. II. Schulj. Märchen, Robinson, Gedichte etc. Gut erhaltene Exempl. (H. Bredt Verlag.)

Alfred Bermann, Wien I, Johannesg. 17:
Flieg. Blätter 1847/48. Orig.-Drucke.
*Braitmaier, Gesch. d. poet. Theorie.
*2 Confucius u. Mencius, v. Cramer.
Faulmann, phonogr. Unterrichtsbriefe.
Grimm, Michelangelo.
*Jehovas Werke, v. Saladin.
*Ratzel, Völkerkunde.
*— polit. Geographie.
*Zeplichal, stenogr. Satzkürzung.
*Rathgeber im Obst- u. Gartenbau. Gebdne. Jahrgge.

Bial, Freund & Co. in Breslau:
*1 Weitling, d. Garantien d. Harmonie und Freiheit.
*1 Weitling u. Kohut, d. goldenen Worte d. Bibel.
*1 Suttner, Schach d. Qual.

Deutsche Buchhandlung in Metz:
Sachs-Villatte, grosses Wörterbuch.

Ed. Berger's Buchh. in Guben:
Lange, Geschichte d. Materialismus.

C. Heymanns Verlag in Berlin W. 8:
Hof- u. Staatshandbuch d. österr.-ungar. Monarchie 1902, 03.

Fussingers Buchh. in Berlin W. 35:
*Scheube, d. Frauen d. 18. Jh. 2. Bd.
*Wiener Beiträge z. engl. Philol. Bd. 1—16 (oder einzeln).
*Hesekiel, v. Jena nach Königsberg.
*Archiv f. Ohrenheilkunde. Kplt.
*Müllenhoff, Sagen.
*Entsch. d. R.-G. in Civils. Bd. 41 u. folg.
*Russ, fremdl. Stubenvögel. Bd. 4.
*Reinick, Lieder. 8. A.
*Hoffmann, neue Fabeln. 1850.
*Ernst, Hebezeuge.
*Kramer, Taschenb. f. Rassegeflügelzucht.
*Stern, mediz. Aberglaube in d. Türkei.
*Türlin, Abenteuer: Krone.
*Geschichte d. Ostgoten. Gr. Werke.
*Beetz, mod. Psychol. Tl. 1.
*Rein, Ethik.
*Rude, Methodik d. ges. Volksschulunterr.
*Hohenzollern-Jahrb. (Seidel.) Bd. 1—6.
*Ruhland, Komm. z. Weiss, Algebra.
*Kraft in sich selbst. (Psych. Verl.)
*Schirlitz, gr.-dt. Wörterbuch. N. A.
*Wangemann, Glaubenslehre.
*Überweg-Heinze, Grundriss.
*Lombroso, Verbrech. in anthropol. Bez.
*Buch f. Alle 1874.
*Wiese, Verlustliste d. schl.-holst. Armee 1848—51.
*Döring, sächs. Bergreyhen. Liedersammlg.
*Festschrift z. 100jähr. Jubil. d. Bergakademie Freiberg.
*Bergakademie Freiberg, Erinn. v. Werner.
*Benseler, Geschichte Freibergs.
*Freiberg. Ansicht, lithogr. v. Frank.
*F. Stolle. Alle humor. Schriften.
*Rose-Finkener, analyt. Chemie.
*Cotta, Bergakademie Freiberg.
*Ledebur, Einfluss d. Freiberg. Bergakad.
*Meyr, Erzählg. a. d. Ries.
*Gerlach, Bibelwerk.
*Velhagen & Kl.'s Monatsh. 1903, H. 12. (August.)

Alois Reichmann in Wien IV/1:
*Ott, Baumechanik.
*Czuber, Diff.- u. Integr.-Rechng.
*Lange, künstler. Erziehung der Jugend.
*Klassisch. Bilderschatz. Bd. 1—5 in Origlbd.
*Hanausek, technische Mikroskopie,
*Stratz, Schönheit; — Rassenschönheit.
*Kick, mechan. Technologie.

Burgersdijk & Niermans in Leiden:
*1 Möbius, altnord. Glossar. 1866.
*1 Laxdoela Saga, ed. Kålund.
*1 Alfreds König. Übersetzung v. Bedas Kirchengeschichte. Hrsg. v. Schipper.
*Richter, organ. Chemie. 8. Aufl.
*Fresenius, quantit. Analyse. 6. Aufl.
*Meyer-Jacobson, organ. Chemie. Soweit erschienen.
*Engler, Syllabus. Systemat. d. Pflanzen.

Johannes Schenke in Memel:
1 Unterrichtsbriefe f. Verwaltungsbeamte, v. Bürgermstr. Lenol. Berlin. Antiqu.

Schmidt & Günther in Leipzig:
1 Napoleon Buonaparte, genannt Ernst Graf oder das noch seit dem Jahre 1830 ungelöste Rätsel fürs Königreich Sachsen im Jahre 1857.
Erschienen im Selbstverlag des Verfassers, gedruckt zu Dresden bei E. Blochmann & Sohn. Broschüre.
1 Des Kaisers Sohn. Roman.
Verlag von J. Breyer in Dresden, Wallstr. 15. (Von Oetinger verf.?)
Ferner: Alle Bücher, Aufsätze und Bilder obigen Ernst Graf Napoleon Buonaparte betreffend u. a. Photogr. Visitenkarte bei Jul. Schwendler in Dresden erschienen.
Verschiedene Aufsätze und Bilder sollen in Sächsischen Kalendern (Pirnaer Kalender etc., in den 50er u. 60er Jahren) erschienen sein, und ebenfalls in Lausitzer Lokalblättern.
Ferner: Bücher, Abhandlungen u. Bilder betreffend die Gräfin von Lynar, später gesch. von Kielmannsegge geb. von Schönberg, angeblich Mutter von Ernst Graf Napoleon Buonaparte, Sohn Napoleons I.
Im Verlage von Hermann Krone in Dresden soll in den 50er oder 60er Jahren eine Photographie der Gräfin erschienen sein.
Ferner: Heintz, (Hegereiter und Reisecourier Napoleon I.), Erlebnisse u. Betrachtungen. Broschüre od. kleines Buch. Titel ungenau.
1 Leipz. Illustr. Zeitg. 1863.

Eduard Kummer in Leipzig:
Ewalds Illustr. Welt. Jahrg. IV od. V enth. „Mutterherz".
Häusl. Herd. Jahrg. enth. „Geheimnisse des Schlosses Rohan".
Frühere Angebote bitte zu wiederholen.

L. Hartman in Agram:
*Stobbe, Geschichte d. deutschen Rechtsquellen. Kplt.
*Roscher, System d. Volkswirtschaft. Bd. 2. 3.
*Lorenz v. Stein, Polizei-Recht.

D. Nutt, 57—59 Long Acre, W. C. in London:
*Beer, Gesch. des Welthandels.
Nebenius, d. deutsche Zollverein.
Reuberus, veteres scriptores German.
Schardius, germ. rerum IV vetustiores chronogr.

Alois Reichmann in Wien IV/1:
*Wilde, the picture of Dorian Gray.
*Kretzer, Schwärmer. (Mehrfach.)
*Rau, Empfinden u. Denken.
*Franzos, Wahrheitssucher.
*Inama-Sternegg, Wirtschaftsgeschichte.
*Schmidt, allg. Chirurgie.
*Alles von Karlweiss.
*Franzos, Judith Trachtenberg.
*Alles von Chiavacci.
*Stratz, Schönheit d. weibl. Körpers.
*— Rassenschönheit.
*Finger, Mechanik. 1. u. 2. Aufl. (auch einzelne Hefte).

J. G. Oncken Nachf. (G. m. b. H.) in Cassel:
Stier, Reden Jesu. Mögl. kplt.

A. Bergstraesser's Hofbh. in Darmstadt:
1 Brockhaus' Konv.-Lexikon. 14. Aufl.

Akad. Buchh. Fr. Jansa in Leipzig:
Georges, kl. Handwörterb.: Dtsch.-lat.
Heinichen-Wagener, dtsch.-lat. Schulwrtrb.
Schenkl, dtsch.-griech. Schulwörterbuch.
Nur neuere Aufl.

J. A. Stein's Buchh. in Nürnberg:
Scherr, Blücher u. seine Zeit.

Cammermeyers Bogh. in Christiania:
Penzoldt u. Stintzing, Handb. d. Therapie innerer Krankh. 1. A. Lfg. 24 u. f.

Rossberg'sche Bh., Jäh & Schunke in Leipzig:
*Habicht, Einwirkg. d. B. G.-B. 3. A.
*Heilfron, röm. Rechtsgeschichte.
*Hellwig, Anspruch u. Klagerecht.
Staub, Komm. z. Handelsgesetzbuch.
*Verhandlgn. d. 26. Juristentages. II.
Öser, Weltgeschichte. 3 Bde. Geb.
Vogt u. Koch, Litteraturgeschichte.
*Weinhold, Heinr. Chr. Boie. 1868.
Buonaventura u. Schm., ital. Unterr.-Br.
*Walther, Wesen d. Christentums.

Kegan Paul, Trench, Trübner & Co., Ltd., Dryden House, 43, Gerrard Str. in London W.:
Bäumlein, Unterr. in griech. Partikeln.
Lucian, v. Wieland.

H. Georg in Lyon:
*Calendar of State Papers: Bergenroth a. Gayangos, England a. Spain, letters etc. 7 vols.
*Jahrbücher f. Nationalökonomie. 1. Serie. Bd. 1. 3—7. 18. 20. 22—25; 2. Serie. Bd. 16. 19. 20.

Paul Eberhardt in Leipzig:
Christians, Rechnen im Bankgeschäft.

vorm. Weiss'sche Univ.-Buchhandlung in Heidelberg:
Brunnhofer, G. Brunos Weltanschauung.
Nariano, la Vita di G. Bruno.
Hollanda, Gespräche üb. Malerei, von Vasconcellos.

R. Löffler in Leipzig, Grimmaischestr. 27:
Schmollers Jahrbuch. Vollst. Reihe.
Muret, engl. Wörterb. Gr. A. Kplt.
Oupnek'hat, übers. v. Mischel.
Rheinfahrt, hrsg. v. Stieler. 1876.

R. Burkhardt in Genf:
1 Liebscher, Stoffaufnahme u. seine Bedeutung für d. Düngerlehre.
1 Uhde, Baudenkmäler Grossbritanniens: Schottland u. Irland.

Luzac & Co., 46, Great Russell Street in London W.C.:
*Almkwist, Deschari Aprach. Gramm. u. Wörterbuch.
*Bloch, phönizisches Glossar.
*Rawlinson, Cuneiform Inscriptions. I—V.
*Ta Tsing Leu Lei, ed. Staunton. 1810.
*Moellendorff, Family Laws of Chinese. Shanghai 1810.
*Mémoires concernant l'Histoire etc. d. Chinois. 15 vols. 1776—1791.
*Wylie, Chinese Researches. 1897.
*Renaudot, anciennes Relations des Indes. Paris 1713.

Hugo Güther in Erfurt:
Förstemann, altdtschs. Namenb. 2. A. 1901.
Oesterley, hist.-geogr. Wörterb. 1883. Kplt.
Meyer, indogerm. Mythen. II. 1887.

Alfred Lorentz in Leipzig:
Dörries, Evang. d. Armen. 2. A.
Hauck, Kirchengesch. 2. A. I.
Traub, Lebensbrot. 1900.
Braniss, Gesch. d. Philos. seit Kant. I.
Möller, althdt. Alliterationspoesie.
Hopf, hist.-geneal. Atlas.
Lamprecht, dt. Geschichte.
Petiscus, Olymp. Helle Kupfer.
Weber, Weltgesch. 1. A. Billig.
Wolf, polit. Gesch. d. Eichsfeldes. 1792—1793.
Ergebn. d. Volksz. 1880 in Preussen.
Heilfron, röm. Rechtsgesch. 4. A.
Heumann, Handlexikon z. C. j.
Sombart, Kapitalismus.
Böhm, Naturheilmethode. I.
Bönninghausen, homöop. Symptomencodex.
Brehms Tierleben.
Ehrlich, Anämie. (Nothnagel VIII. I. 1.)
Kerner v. M., Pflanzenleben.
Lehmann-N., Bakteriologie. 1899.
Med. Novitäten 1892. Auch defekt.
Schurig, Trichologia.
Heiden, Musteratlas.
Brennglas, Berliner Volksleben.

Carl Greif in Wien I:
*1 Herder, Volkslieder. I/II. Leipzig 1778/79, Weygand.
*1 — Ideen z. Philosophie. 4 Thle. Riga u. L. 1784—91.
*1 — Gedichte. Stuttg. 1817, Müller.
*1 — Cid. Tüb. 1805.
*1 Memoiren e. österr. Veteranen 1846—1847 Garnison Prag, 1848 Italien, 1849 Italien u. Ungarn.
*1 Grünhuts Wechselrechts. Gr. Ausg. Neueste Aufl.
*1 Schuster, Urheberrecht. Neueste Aufl.
*1 Hefner-Alteneck, Trachten. Kplt.
*1 Hackländer, Gesch. im Zick-Zack.

v. Zahn & Jaensch in Dresden:
*Augustin u. Numa u. d. Ritter d. bess. Zeitalters. 1797.
*Charakteristik d. alten Mysterien f. Gelehrte u. Ungelehrte. 1787.
*Ecker u. Eckhoffen, freymäurerische Versammlungsreden. 1779.
*Halliwell, Urgesch. d. Frmrei. in Engld.
*Merzdorf, Denkmünzen d. Frmrbrüdersch.
*Maurerisches Handb. (v. Vuillaume).
*Zarnack, Gesch. d. Militair-Waisenhauses Potsdam.
*Martens, Causes célèbres du droit d. gens.
*Chamberlain, Grundlagen.
*Aster, Kriegsereign. in u. vor Dresden.
*Schopenhauers Werke.
*Sichart, Gesch. d. hannov. Armee.
*Münchner Kalender. 1. Jahrg. (Manz.)
*Würkert, Gedichte. 1851.
*Heymann, Gesetze u. Elemente d. wiss. Denkens.
*Schroller, Schlesien. 1. Bd.
*Burgwart. Jahrg. 1. 2. 3.

G. J. Giegler's Buchh. in Schweinfurt:
1 Dalen-Ll.-Langensch., engl. Unterrichtsbriefe. Kplt.

Zangenberg & Himly in Leipzig:
1 Adressbuch 1903. (Leipzig.)
1 Corpus juris canonici.

Basler Buch- u. Antiquariatshandlung vormals Adolf Geering in Basel:
*Scherr, menschl. Tragikomödie.
*Procopius, Anecdota. Griechisch.
*Basel im 14. Jahrhundert.
*Blösch, Gesch. d. schweiz. ref. Kirche.
*Seyppel, Schweiz im 19. Jahrh.
*Quellwasser. Versch. Jahrgänge.
*Arnim u. Br., des Knaben Wunderhorn.
*Tillier, Geschichte Berns.
*Jäger, Bundesges. üb. Schuldbetreibung.
*Kaufmann, Handb. d. Unfallverletzungen.
*Ernst, Hebezeuge.
*Christ, Pflanzenleben d. Schweiz.
*Schweiz. Rundschau 1896, 97.
*Slg. d. schweiz. Eisenb.-Aktenstücke. N. F. 3—8. 15.
*Buch für Alle. Viele Jahrgänge.
*Meyers hist.-geogr. Kalender 1903.
*— kl. Konvers.-Lexikon. 5. u. 6. A.
*Kurtz, Lehrb. d. Kirchengesch. 13. A.
*Frenssen, Dorfpredigten.
*Klass. Bilderschatz. I—V.
*Splittgerber, Tod, Fortleben etc.
*Procès Bazaine. Compte rendue sténogr.
*Lampert, Völker der Erde.
*Demmin, Encykl. d. Schriftenkunde.

Albert Jaeger in Gleiwitz:
*Bildersaal deutscher Geschichte.
*Grotefend, Gesetze. (1806/57), 76/83, 1889/1902.
*Nordau, konvent. Lügen.
*Ostermann-W., Pädagogik.
*Volkmar, Pädagogik. Teil 2.

M. Jacobi's Nachf. in Aachen:
Müller u. Mothes, ill. archäol. Wörterbuch.
Overbeck, griech. Kunstmythologie.
Denkmäler des klass. Altertums, von Baumeister.
Braun, griech. Götterlehre.
Curtius, Poloponnesos.
Conze, Heroen- u. Göttergestalten d. griech. Kunst.
Gerhard, griech. Mythologie.
Böttiger, Amalthea.
— Archäologie d. Kunst.
Welcker, griech. Götterlehre.
Müller, K. O., Archäologie.

Johannes Trube in Offenburg:
Delbrück, hist. u. polit. Aufsätze.

Müller'sche Buchh. in Rudolstadt:
*Storm, Hausbuch.
*Allg. Kirchenblatt 1876/79.
*Simrock, Nibelungen. Schulausg.

Johannes Elchlepp in Freiburg i/B.:
*Landwirtsch. Bücher von Thaer.

Leuschner & Lubensky's U.-Bh. in Graz:
Gregorovius, Lucrezia Borgia.
Ἐφημερὶς ἀρχαιολογική 1902. Kplt. (Athen.)

Agentur von B. Herder in Strassburg:
Stimmen aus M. Laach. 1898.
Scheeben, Dogmatik. Kplt.
Hamnerstein, Christentum u. s. Gegner.

H. Lühr & Dircks in Garding:
Armand, Indianergrenze.
Born, Isabella u. Eugenia.
Bulwer, Nacht u. Morgen.
Cooper, Erzählungen.
Dumas, Athos-Chevalier.
— Graf v. Monte Christo.
Freytag, d. verl. Handschrift.
Galen, d. Irre v. St. J.
Gerstäcker, Wahnsinnige; — Sträflinge; — heimliche Geschichten.
Grabowski, Deserteur u. Heiliger.
Hackländer, Erzählungen.
Hauff, Novellen.
Heimburg, armes Mädchen.
Hillern, Geyer-Wally.
Marlitt, Erzählungen.
Novellen, Hamburger.
Pitawall, Creolin.
Samarow, Kaiserkronen; — Cäsar.
Schrader, Braut d. Armen.
Spielhagen, Hammer u. Amboss.
Temme, d. Gefangene d. St.

A. Mejstrik's Ant. in Wien I, Wollzeile 6:
Beissner, Nadelholzkunde.
Lotze, Mikrokosmus.
Staffler, Tirol.
Amaranthes, galant. Frauenzimmer-Lexikon. 1715.
Mathem. Lexikon v. Chr. Wolffen. 1716.

G. H. Wigand in Cassel:
*1 Jaennicke, Grundriss d. Keramik.
*1 Nansen, in Nacht u. Eis.
*1 Jahrbuch d. preuss. Forst- und Jagdgesetzgebung. Bd. 8—14.
*1 Koenig, König Jérômes Karneval.

Robert Peppmüller in Göttingen:
*Grube, Geschichtsbilder. Geb.
*Legendre, Eléments de géometrie. Alte, von ihm selbst noch bearb. Ausg.
*Justi, konstr. Figuren u. Köpfe unter den Werken Dürers. 1902.
*Kaufmann, A. Dürer. 2. Aufl. 1887.
*Rothe, Ethik.
*Milet, l'histoire de la destruction de Troye etc., ed. Stengel. 1883.
*May, Karl, Reiseromane.

Schweitzer & Mohr in Berlin:
*Back, Reise d. Nordamerika. Lpz. 1836.
*Seglers Handbuch.
Demmin, Kriegswaffen.
Fillis, Dressur u. Reitkunst.
Langensch.'s Unterr.-Briefe: Englisch.
Hoffmann, dt. Wörterbuch. 6 Bde.
Langethal, Gesch. d. dt. Landwirtsch.

E. Riemann'sche Hofbh. in Coburg:
*Tille, von Darwin bis Nietzsche.

Carlsons Buchh. in Cottbus:
*1 Crüger, Schule d. Physik.

A. Hermann, Buchh. in Paris V:
Hübner, europ. Schmetterlinge.
Herrich-Schäffer, syst. Bearb. d. Schmetterl.
Poggendorffs Annalen. 1838. Bd. XLIV.
Romanoff, Mém. sur les Lépidopt. 8 vols.
Rateau, Traité des turbo-machines.

B. Waldmann's Bh. in Frankfurt a/O.:
Dalen-Ll.-Langensch., engl. Unt.-Br. Kplt.

SLUB
Wir führen Wissen.

Otto Harrassowitz in Leipzig:
Le Correspondent. I. série. 36 vols.
France, les noces corinthiennes.
Hartmann v. Aue, Iwein, v. Benecke-Lachmann. 4. Ausg. 1877.
Potthast, Bibliotheca hist. medii aevi. 2. Aufl. 1895—96.
Beiträge z. Gesch. Aargaus, v. Kurz-Weissenbach. II. 1847 (?). Verleger (?).
Girecourt, Hist. des événements rélat à l'Autriche. 3 vols. 1786.
Roth, Relatio rerum notabil. regni Mogov. 1665.
Allgem. Missionszeitschrift 1902.
Gottfried, Inventar. Sueciae. 1632.
Revue de l'orient latin. I—IX.
Graevii thesaur. antiqu. Italiae. Vol. 8, pars 2. Lugd. B. 1723, oder kplt.
Benedix, ges. dramat. Werke. Bd. 7 u. 19.
Saltini, Morte di Francesco de Medici. 1863.
Bianchi, Materie polit. all' estero. 1876.
Cappeller, Sanskrit-Wörterbuch. 1887.
Whitney, Roots . . . of Sanscrit language.
Matricula studios. scholae Herborn.
Cunningham, archaeolog. survey of India. 12—15 (auch einzeln).
Pischel u. Geldner, Ved. Studien. I u. II.
Bischoff, deutsch-zigeun. Wörterb. 1827.
Fritsch, Diss. de Zygenor. orig. 1664.
E. (Zigeuner-?) Roman, bet. „Ed. Dalhorst".
Noyer, les Zingari (Comédie).
Meister, d. kath. dt. Kirchenlied. II.
Rosny, Essay s. l'interprét. de l'écrit. hiérat. de l'Amérique centrale.
Cust, Modern languages of Africa.
Zimmermann, grammat. sketch of Akra-lang.

Joseph Baer & Co. in Frankfurt a/M.:
*Weitbrecht, d. deutsche Drama.
*Steig, Kleists Berliner Kämpfe.
*Franz, Aufbau d. Handlung in d. klass. Dramen.
*Fester, Rousseau u. d. Geschichtsphilos.
*Hartmann, Aesthetik seit Kant.
*Mörike, Werke. 4 Bde.
*Salomon, Gesch. d. dt. Zeitungswesens.
*Steiger, Werden d. neueren Dramas.
*Wörner, Ibsen.
*Forschungen z. n. Litteraturgesch., von Muncker. Kplt.
*Forschungen, Litt.-hist., von Schick u. Waldburg. Kplt.

B. G. Teubner in Leipzig:
Blackwell, an enquiry into the life and writings of Homer. Erste Ausg. 1735, zweite Ausg. 1736.
Das Buch ist ohne Namen des Verfassers erschienen.
Wood, an Essay on the original genius of Homer. London 1769.
Young, Thoughts on the original works.
Pope, the Iliad of Homer.
Nur eine Ausgabe, die auch d. Preface u. d. Essay on Homer enthält.

Max Nössler, Exportbuchh. in Bremen:
*Hinrichs' Halbjahrs-Kataloge 1881—82, 1899—1902.

H. L. Schlapp, Hofbuchh. in Darmstadt:
*Julius von Voss, 1001 Nacht d. Gegenwart.
*Brandt, die mandäische Religion.
*Mühlenpfordt, Darstellung d. Republik Mexiko.
*Martersteig, die Protokolle d. Mannheimer Nationaltheaters.
*Eisenbahntechnik der Gegenwart. I, 1.
*Annalen d. Vereins f. Nassauische Altertumskunde. Bd. 5, ev. eine Serie mit d. Bd.
*Dalen-Ll.-Langensch., engl. Unterrichtsbriefe. Teil 2 apart.

M. & H. Schaper in Hannover:
*(Bodmer,) Gottsched. 1765.
*Gottsched. Alles.
*Bürger, Gedichte. 1778.
*Engel, Schriften. 12 Bde.
*(Gerstenberg,) Ugolino.
*Goethe. Alles in alten u. ersten Ausg.
*E. T. A. Hoffmann. Alles.
*Hölderlin. Alles.
*Kind, Freischütz-Buch. 1843.
*Klopstock, Salomo. 1764.
*Lessing, Laokoon. I. 1766.
*Löwen, Schriften.
*Schiller, Don Carlos. 1787.
*— Horen. Auch einz. Bde.
*— Räuber. Alle Ausgaben.
*Wieland, Alceste. 1773.
*(Blümner,) Gesch. d. Theaters in Leipzig.
*Dennerlein, Würzburger Theater.
*Devrient, Schauspielkunst. 5 Bde.
*Grabbe, Theater zu Düsseldorf. 1833.
*Proelss, Hoftheater zu Dresden.
*Rötscher. Alles, mehrfach.
*Schütze, Hamburg. Theatergeschichte.
*Uhde, Stadttheater in Hamburg.
Wir bitten um gef. Beachtung dieses Gesuchs. Feste Aufträge liegen vor und erfolgt Bestellung bei günstigen Preisen sofort.

Hermann Rössler in Gablonz:
Heimgarten. 21. Jahrg., Heft 10.

Jacob Hallauer in Oerlikon:
*8 Adams, Frauenbuch. Bd. 1 ap. Origbd. geb.
Angebote direkt.

W. Mauke Söhne in Hamburg:
*1 Middendorf, Peru. Kplt. Geb. 60 ℳ.
Nur direkte Angebote nützen.

Karl Hermann Düms (Geschäftsstelle für Militär-Literatur) in Berlin W. 57:
*Hinrichs' militär. Fachkataloge ab 1880.
*Derrécagaix, la guerre moderne.
*Wille, Waffenlehre. Neueste Aufl.

Bonifacius-Druckerei, G. m. b. H., Antiqu. in Paderborn:
Oberländer, Hundedressur.
Wunders Disconteur.

G. W. Kroschel in Brieg:
*1 Andrees Handatlas. 4. Aufl. Lfg. 2 u. folg. Gut erhalten, billig.

Evangelische Buchhandlg. Ernst Holtermann in Magdeburg:
*Kögel, Leben Jesu. Bd. 1. 2.
*Kähler, Wissensch. d. christl. Lehre v. d. evang. Grundartikel aus.
Angebote direkt.

Heinrich Jaffe in München:
Pfeiffer, Anatomie für Künstler.
Froriep, Anatomie für Künstler.

Burgersdijk & Niermans, Antiqu.-Buchh. in Leiden:
*Comicorum atticorum fragmenta ed. Kock.
*Berg u. Schmidt, Med.-Pflanzen.
*Hermann, Physiologie. } Letzte oder
*Landois, Physiologie } vorletzte
*Hertwig, Zoologie. } Auflage.
*Brehms Tierleben. 3. Aufl. Geb.

Hermann Mayer in Stuttgart:
*Hans Hoffmann. Alles.
*Beilstein, Chemie. Bd. 4.
*Mörike, Werke u. einzelnes.
*Palmer, Casualreden. 1. Bd. 2. Aufl.

Schulbuchhandlung in Braunschweig:
*Brehms Tierleben. Gr. Ausg. Billig.
*Weber, Weltgeschichte. Gr. Ausg.
Meyers Konversations-Lex. Supplementband 19. 20. 21.
*Harms, Erdkunde.
*Funcke, Fussspuren des leb. Gottes.

H. Welter, 4, Rue Bernard-Palissy, Paris
(2061) Abr. a. S. Clara, Werke. 21 Bde.
Meyer, E., Gesch. d. Altertums. Bd. 1 u. 2.
Grimm, Wörterbuch. Bd. 4. 1. Abt. 2. Tl. Lfg. 6—12, 3. Tl. Lfg. 1—4. Bd. 8. 9. 10. Lfg. 1—10. 11, 1—3. 12, 1—6. 13, 1. 2.

J. Gamber in Paris:
*Weishaupt, Verzeichnis d. lithograph. Inkunabelnsammlg. 1884.
*Weishaupt, Bayerns erste techn. Schule (Feiertagsschule).
*Ich suche alles über Frühdrucke der Lithographie.
*Hinrichs' Fünfjahrskat. Letzter Bd.
*Alles über Freimaurerei, Occultismus. Geheime Gesellschaften; Kataloge mit Angabe des Verkauften erbeten.
*Kloss, Bibliogr. der Freimaurerei.

G. Wittrin in Leipzig:
Windisch, Unters. d. Weines.
Kubel, Unters. d. Wassers.
König, Unters. ldw. wicht. Stoffe.

Leipz. Buchdruckerei A.-G. in Leipzig:
Jäger, Der moderne Sozialismus.
Meyer, der Emanzipationskampf d. vierten Standes.

Univ.-Bh. (B. Veith) in Freiburg (Schweiz):
*Laurent, Peregrinationes medii aevi .2. ed. 1873.
*Zeitschrift für die gesamte Strafrechtswissenschaft. XIII.—XXII.

C. Teufens Nachf. in Wien IV, Wiedner Hauptstrasse 13:
*Czuber, Differential- u. Integr.-Rechng.
*Fogazzaro, Daniele Cortis.
*— Il mistero del poeta.
— Piccolo mondo antico.
*Hebbels Werke. 12 Bde. Hmbg. 1865/67.
*Kuh, Hebbel. 2 Bde.
*Nestroy, Werke, 12 Bde. (Bonz.)
*Raupach, Werke.
*Stowasser, lat.-deutsch. Wörterb.
*Taschenbuch „Hütte".
*Samarow, Kreuz u. Schwert.

Johs. Fassbender in Elberfeld:
*Schorers Familienblatt 1890.

SLUB
Wir führen Wissen.

Ludwig Rosenthal's Antiqu. in München, Hildegardstrasse 16:
*Leist, Fr., Urkundenlehre. Leipzig 1893.
*Wattenbach, W., das Schriftwesen im Mittelalter. Leipzig 1871.
*Gottfried, Inventarium Sueciae. Frankfurt 1632.
*Achleitner. Alles von ihm.
*Cailliaud, Fréd., Voyage à Meroe, Sennar etc. 1826.
*— do. l'Oasis de Thèbes.
*Catlin, North American Indian. Ca. 1845.
*Choris, Voyage pitt. autour du monde. Paris 1821.
*Duferrey, Voyage autour du monde.
*Maximilian, Prince de Wied. } Voyage au Brésil. — dans l'Amérique du Nord.
*Moreau de Saint Merry, Déscript. de S. Domingue.
*Andrada, Libro delle Gineta de España. 1599.
*Werke mit Kostüm-Bildern u. Städte-Ansichten von Spanien u. Italien.

Wichert & Schoof in Berlin S. 53:
*Innendekoration, Zeitschrift. Ab 1898.
*Baumeister, Denkmäler des Altertums.

W. H. Kühl in Berlin W., Jäger-Str. 73:
Gutachten betr. Dtschl. Dampfer „Luxos" (von Peru als Prise erkl.). Dresd. 1879.
Singer, Gesch. d. Kupferstiches.
Kulturprobleme d. Gegenwart, v. Berg. 1—8. Brosch. u. geb.

C. Troemer's Univ.-Bh. in Freiburg i/Br.:
*Brockhaus' Konv.-Lex. Vorletzte Aufl.
*Bauer, Holzmesskunde.
*Judeich, Forsteinrichtung.
*Stötzer, Waldwertrechnung u. forstl. Stat.

Friedrich Cohen in Bonn:
*Eulenburgs Realencyklopädie. Bd. 21-27.
*Archiv f. mikroskop. Anatomie. XI, 1 u. 4. XII, 1.
*Alte Kosaken-Bilder.
*Overbeck, Schriftquellen.
*Freytag, die Ahnen. Bd. 1—5.

J. Ricker'sche Univ.-Buchh. in Giessen:
Plutarch, Moralia, ed. Dübner.
Prophetae, chaldaice ed. de Lagarde.
*Czyhlarz, Institutionen. 5. u. 6. A.
Lenel, Edictum perpetuum. 1883.
Mommsen, röm. Gesch. Bd. 1. 2. 3. 5.
Best, Nass. Ausführungsgesetze. Kplt. u. einz.
*Paul, Grundr. d. germ. Phil. 2. A. Kplt. u. einz.

Th. Stauffer in Leipzig:
Centralbl. f. Gynäkologie. Kplt.
Archiv f. Dermatologie. Bd. 26—63.
— Bd. 1—63.
Wundt, Studien. Bd. 1—17.
Ztschr. f. Psych. d. Sinnesorg. Bd. 1—31.
Allg. dtsche. Biographie. Kplt.
Guitel, Recherches s. la ligne latérale de la baudroie. 1891.
Guitel, Recherches s. la boutons nerveux bucco-pharyng. de la baudroie. 1891.
Jaquet, Rech. s. l'anat. et l'hist. du Sil. glar. 1898/99.
Juge, Rech. s. les nerfs cérébraux et la musculature cephalique du Sil. glar.

Krüger & Co. in Leipzig:
*Herzogs Realencyklopädie. 2. u. 3. Aufl.
*Richardson, Zahn-Technik. 1861.
*Steudel, Heilgymnastik. 1860.
Neumann, Muskelleb. in Bezug auf Heilgymnastik.
*Viertelj. f. Zahnheilk. 1865. 66. 72.
*Corresp.-Bl. f. Zahnärzte. 1 u. f.
Stengels Handw. d. Verwaltungsrechts.
*Köhlers Med.-Pflanzen.
*Flora v. Deutschland. 5. A.
*Porträts von Paracelsus; — Harvey; — Galenus; — Alkindus; — Hufeland.

Gustav Budinsky in Graz, Reitschulg. 10:
*Schillers Werke (Kürschner).
*Muncker, Klopstock.
*Viehoff, Schillers Leben.
*Heinemann, Goethes Leben.
*Klopstock (Kürschner).
*Hehn, Gedanken über Goethe.
*Külzmann, Herders Leben.
*Bellermann, Schillers Dramen.
*Wieland (Kürschner).
Scherr, Aufsätze über Goethe.
*Heliand, m. Glossar hrsg. v. Heyne.
*Schaefer, Goethes Leben.
*Düntzer, Schillers Leben.
*Viehoff, Goethes Leben.
*Lessing, herausg. v. Bornmüller.
*Goethes W. u. Dichtung, v. Loeper.
*1 Düntzer, Goethes W. u. Dichtg.
*Heliand, herausg. v. E. Sievers.
*Schmidt, Lessingbiogr.
*Schiller, v. Bellermann. 14 Bde.
*— v. Goedeke. 16 Bde.
*Heldenbuch, v. E. Henrici.
*Herder, v. Kurz. 4 Bde.
*— v. Suphan. 9 Bde.
*Lessing, v. Muncker. 12 Bde. (Göschen.)
*Wieland, v. Klee. 4 Bde.

W. Groos, Kgl. Hof-, Buch- u. Kunsthdlg. (L. Meinardus) in Coblenz:
*1 Bremer, Morgendämmerung.
*1 Elster, Venus Imperatrix.
*1 Schopenhauers Werke. Orig.-Ausg.
*1 Diez, Grammatik d. roman. Sprache.
*1 Eudel, Fälscherkünste.

Fritz Hohbaum in Meldorf, Bez. Kiel:
*Adressbücher bzw. Provinzialhandb. für sämtl. Provinzen des preuss. Staates.
Angebote gefl. direkt.

Karl W. Hiersemann in Leipzig, Königsstr. 3:
Pauli, Lübeckische Zustände. Tl. III.
Bauch, Reception d. Humanismus.
Geschichtsblätter, Deutsche.
— Hansische, 1897—1901.
Hoffmaun, Gesch. d. Hansa-Stadt Lübeck.
Peruzzi, Storia del commercio.
Melton, Zee- en Landreysen.
Stimmen aus Maria Laach. Erg.-Heft 26. 28. 30—44. 51.

Buchh. **L. Rosner** in Wien I:
*Corpus juris canonici, dtsch. v. Schilling u. Sintenis. (1837.)

Otto Jungnickel in Höchst a. M.:
Kants sämtl. Werke. In 9 Bdn. gbd. 41 ℳ 50 ₰.
Angebote nur direkt erbeten!

W. Teller in Prag III:
*Brockhaus' Konv.-Lexikon. 14. revid. Aufl.
*Wandregal zu Brockhaus.
*Meyers Konv.-Lexikon. 5. Aufl.
*Seidel, H., ges. Schriften. 17 Bde.
Angebote direkt erbeten.

Fritz Toussaint in Berlin N. 37:
Westlake, Painted Glass. Vol. I.
Ebe, Schmuckformen.
Palladio, le fabriche e i disegni.
Seidl, Nationalmuseum in München.
Rückwardt, Berl. Bauten d. 17.-18. Jahrh.
— Innenarch. u. Dekor. d. 18. Jahrh.
Dtsche. Bauzeitung 1898—1902.

M. Saalmann in Berlin NW. 5:
Laurent, Kaiser Napoleon.
Schleich, Bürger u. Junker.
Beschreibg. d. Saale im Amt Lauenstein.
Ansichten u. Pläne von Adelebsen, — Bremen, — Kolberg, — Hersfeld, — Friedberg i/Hessen, — Eppingen, — Tuttlingen, — Zofingen, — Aussig a/Elbe, — Schlacht b. Culm.

Max Mencke in Erlangen:
Archiv f. Ohrenheilkde. Bis 1892. } Auch
Ztschrft. f. Ohrenheilkde. Bis 1892. } Serien.
Helmholtz, Abhandlungen. II. 1883.
Mommsen, röm. Geschichte. I—III. V.
Müller, Joh., Handb. d. Physiologie.
Pfitzer, Handb. f. Kranke u. Sterbende.
Richter, anorgan. Chemie. 9. u. 10. Aufl.
*Siegfried, neuhebräische Grammatik.
Sohm, Institutionen. 8.—10. Aufl.
Strasburger, Lehrbuch d. Botanik. 2.-4. Aufl.
Strauss, Dav., sämtl. Werke.

A. Bergstraesser's Hofbh. in Darmstadt:
Roscoe-Schorl., ausführl. Lehrb. d. Chemie. Bd. 5, II — Bd. 9 u. Reg.

Hugo Streisand in Berlin W. 50:
*Zwingli. } Alle Einzelschriften bis ca. 1575.
*Huss. } Alle Einzelschriften bis ca. 1575.
*Hutten. } Alle Einzelschriften bis ca. 1575.
*Sammelbände m. Schriften a. d. Reformationszeit.
*Luther, Tischreden, Colloquia; — Sendbrief; — christl. Adel; — Freiheit d. Christenmenschen; — wider Hans Wurst u. and. In Ausgaben bis 1575.
*Breslau, Musenalm. d. Univ. 1843.
*Koch, Wörterb. zu Horaz.
Auerbachs Kinderkalender. 1884—1890.
*Jonin, durch Südamerika.
Weitemeyer, Dänemark.
Koch, Freilicht; — Actstudien.
*Fritsch, 3 Jahre in Südafrika.
*Dressel, Physik.
*Bilbassof, Gesch. Katharinas II.
*Goethes Werke. 10 Bde. Bibliogr. Inst.
*Schroeder, Algebra d. Logik. 3 Bde.
*Schweinfurth, Afrika.

Johannes Schuth in Coblenz:
*Wolter, Psallite sapienter. Kplt.
*Klee, histor.-krit. Unters. über die Beichte. (Frankfurt 1828.)
*Krementz, Israël, Vorbild d. Kirchen.

Moritz Ráth in Budapest:
Heinemann, die Bindingsche Schuldlehre.

Burgersdijk & Niermans in Leiden:
*1 Schmidt, pharmac. Chemie. 2 Bde. Auch einzeln.
*1 Lindenschmitt, Altert. heidn. Vorzeit.
*1 v. Sacken, Grabfeld v. Hallstatt.
*Koehler, Medizinalpflanzen.
*Neumann, Atlas d. Hautkrankheiten.

K. F. Koehler's Antiquarium in Leipzig:
*Brockhaus' Konv.-Lex. 14. rev. Jubil.-A.
Pavy, Physiologie d. Kohlenhydrate.
Flinzer, Medizinalgesetze. M. Nachtr.
Semper, natürl. Existenzbeding. d. Tiere.
Corpus juris civilis, dt. v. Schilling.
Encyklopädie d. Rechtswiss., v. Birkmeyer.
Skedl, österr. Civilprozessrecht. I.
Stein, Urkunden u. Wechselprozess.
v. d. Steinen, Naturvölker Brasiliens.
Neumann, theoret. Optik.
Serret, Integralrechnung. 2. Aufl.
Lotze, Mikrokosmus.
Bender, alttest. Lebensbilder in Pred.
Deichert, der Stern aus Jacob.
Mancherlei Gaben. Jahrg. 30. 31.
Halte was du hast. Jahrg. 11.
Hieronymus, Opera, ed. Vallarsius.
Langen, vatik. Dogma d. Univ.-Episcop.
Allgem. Missionszeitschrift 1896-1901.
Nasemann, Ged. u. Erf. üb. Ewig. u. Allt.
Luther, Psalmen-Ausl. v. Eberle.
Orelli, alttest. Weissagungen. 1882.
Pank, Pred. in d. Nikolaikirche.
Pastoralblätter. Jg. 39. 44.
Sailer, Vorlesgn. a. d. Past.-Theologie.
Sonntagsblatt. Jg. 1 u. 2.
Traub, vom Lebensbrot.
Christl. Welt. Jg. 1.
Richthofen, China. I.
Bluntschli, d. mod. Völkerrecht.
Schardius, de imperiali iur. dict. etc. 1609.
Suicer, Thesaurus eccl. Ed. II. 1728.

Adolf Graeper in Barmen:
Liguori, Moraltheologie.

G. A. v. Halem, Export- u. Verlagsbuchh. in Bremen:
*Mohnicke u. Zober, Stralsunder Chronik. 1833/34.

G. Ragoczy (E. Jedele) in Freiburg i. B.:
*Heller, Handbuch f. Kupferstichsammler.
*Lehmann, das Porträt in der deutschen Kunst.
*Meysenbug, Lebensabend e. Idealistin.

Ad. Foerster's Buchhdlg. in Stassfurt:
Merian, Topographie, enth. Stassfurt.
Vischer, Auch Einer.
Seyppel, Er, Sie, Es.
Kunstwart. Sämtl. Jahrgge.
Jugend. Sämtl. Jahrgge.
Archiv f. Bracteatenkunde.
Leitzmanns Numismat. Zeitschrift.
Reimann, Medaillen.
Anspach, Medaillen.
Bahrfeld, Fund v. Aschersleben.
Stentzel, Freckleber Fund.
Schönemann, Bracteaten.
Handbuch der Ingenieurwissenschaften.

Emil Bierbaum in Düsseldorf:
*Kunst f. Alle. 17/18. Jg. Origbd.

B. Seligsberg in Bayreuth:
Walter Scott, St. Romansquell.
Wolff, Jul., Romane.
Friedrich, vatikan. Concil.
Rohling, Antichrist.
— Erklärg. d. Apokalypse Johannis.

Heerdegen-Barbeck in Nürnberg:
Georges, lat.-dtsch. Lex. Grosse Ausg.
Freytag, Gust., ges. Werke. 22 Bde.
Twain, M., humor. Schriften. Illustr. 6 Bde.

Kataloge.

Vollständiger Katalog
von
Breitkopf & Härtels Barsortiment
gebund. Musikalien- u. Musikbücher.
= Umfasst 7750 Werke. =
Auf Verlangen kostenfrei.

Zurückverlangte Neuigkeiten.

Dringend zurückverlangt:

Böttner, Gartenkulturen, die Geld einbringen. Geb. 6 ℳ ord.

Betten, Praktische Blumenzucht und Blumenpflege im Zimmer. Geb. 4 ℳ ord.

Beide Bücher wurden bereits mit direkter Karte unterm 15. 9. und 15. 10. zurückverlangt! Nach dem 15. Januar 1904 bedauern wir ausnahmslos keine Exemplare mehr zurücknehmen zu können.

Frankfurt a. O., 17. Oktober 1903.

Trowitzsch & Sohn.

Umgehend zurück

erbitte ich:

Kyrburg, Aus einer kleinen Garnison.

Postpakete akzeptiere ich **unfrankiert.**

Braunschweig, 15. Oktober 1903.

Richard Sattler.

Graetz, Elektrizität.

= 10. Aufl. =

Geh. { ℳ 7.— ord., ℳ 5.25 no. | Geb. { ℳ 8.— ord., ℳ 6.— no.

Ohne Aussicht auf Absatz auf Lager befindliche Exemplare erbitte ich **mit erster Gelegenheit** zurück.

Stuttgart, Oktober 1903.

J. Engelhorn.

Wir erbitten eiligst alle remissionsberechtigten Exemplare broschiert von:

Balsac, Physiologie der Ehe. 3 ℳ 75 ₰ netto.

Kierkegaard, Tagebuch des Verführers. 3 ℳ 75 ₰ netto,

umgehend **zurück,** da es uns an Exemplaren zur Ausführung fester Bestellungen mangelt.

Leipzig. **Insel-Verlag.**

P. P.

Wir ersuchen hiermit um gef. umgehende Retourzusendung aller ohne Aussicht auf Absatz bei Ihnen lagernden ersten Hefte von

Hochland. **Monatsschrift für alle Gebiete des Wissens, der Literatur und Kunst. Herausgegeben von Karl Muth.**

Trotz der hohen Auflage ist das erste Heft infolge andauernder außergewöhnlich zahlreicher Nachbestellungen nahezu vergriffen.

Pakete mit mehr als 10 Exemplaren erbitten wir direkt per Postpaket oder Frachtgut.

Hochachtungsvoll

Kempten, 15. Oktober 1903.

Jos. Kösel'sche Buchhandlung.

Erbitte **umgehend** zurück:

Mann, Göttinnen. Bd. 1—3. à 3 ℳ ord., 2 ℳ 25 ₰ netto.

Letzter Annahmetermin 15. Dezember 1903.

München, 15. Oktober 1903.

Albert Langen.

Umgehend zurück

erbitten wir von den Disponenden:

Petri u. Wegner, Gebührenordnung für Zeugen und Sachverständige. 2. Aufl. 1900. Brosch. 1 ℳ 50 ₰ no., kartoniert 1 ℳ 65 ₰ no.,

da es uns an Exemplaren zur Ausführung fester Bestellungen fehlt. Nach dem 15. Januar 1904 können wir keine Exemplare mehr zurücknehmen.

Berlin, den 14. Oktober 1903.

Albert Nauck & Co.

Angebotene

Gehilfen- und Lehrlingsstellen.

Für 1. Januar 1904 suche ich einen mit der schriftlichen Anzeigen-Acquisition und überhaupt mit dem Anzeigenwesen durchaus vertrauten Herrn, der imstande ist, diese Abteilung meines Geschäftes selbständig zu leiten. Es wollen sich nur Herren melden, die in ähnlichen Stellungen schon Hervorragendes geleistet haben und darüber Zeugnisse beibringen können. Herren, die aus dem Buchhandel hervorgegangen sind, bevorzugt.

Ausführliche Angebote mit Zeugnisabschriften, Photographie und Angabe der Gehaltsansprüche erbitte ich direkt.

München, Bayerstraße 67.

Georg D. W. Callwey.
Verlagsbuchhandlung.

Für **sofort** suche ich einen durchaus zuverlässigen jüng. Gehilfen, der flotter Verkäufer sein muß. Angebote mit Zeugnisabschriften und Photographie.

Dresden. **Adolf Urban.**

Zum 1. Januar findet ein gut empfohlener Gehilfe event. dauernde Stellung. Derselbe muss auch dem Personal gegenüber den Chef vertreten können und an selbständiges Arbeiten gewöhnt sein. Anfangsgehalt 120 ℳ monatlich., jährlich steigend. Angebote unt. C. D. # 3038 an die Geschäftsstelle des Börsenvereins.

Buchhandlungs-Reisende
sucht unter günstigsten Bedingungen die
Versandbuchhandlung
von **Heinrich Schneider** in Hildesheim.

Junger Verlagsgehilfe, im Korrekturlesen bewandert, für grösseren Verlags-Betrieb sofort gesucht. Gef. Angebote mit Photographie, Zeugnisabschriften und Gehaltsansprüchen erbeten unter S. 1059 an Herrn K. F. Koehler in Leipzig.

Wegen plötzlicher Erkrankung meines jetzigen Gehilfen suche ich zum sofortigen Antritt einen tüchtigen, selbständig arbeitenden jungen Gehilfen, event. auch eine Dame, evangel. Konfession. Angebote mit Gehaltsansprüchen, Zeugnissen und Photographie umgehend erbeten.

Reichenbach i/Schl.

Paul Steinberg
i/Fa. Rudolf Hoefer's Buchhandlung.

Ein junger Gehilfe, der soeben die Lehre beendet haben kann, findet bei guter Empfehlung sofort dauernde Stellung.

Berlin NW. 6, Karlstrasse 32.

Otto Enslin,
Buchhandlung für Medizin.

Ein junger Gehilfe mit guter Schul- und Fachbildung findet sofort Stellung.

Auch solche Herren, die eben die Lehre verlassen haben, wollen sich melden.

Stuttgart.

Hermann Hoser's Buchhandlung.

Im Dezember dieses oder Januar nächsten Jahres kann ein Volontär bei uns eintreten. Gute Gelegenheit, die englische Sprache und den internationalen wissenschaftlichen Buchhandel kennen zu lernen.

Oxford.

Parker & Son.

Besitzer eines Sortiments mit über 100 Mille Umsatz will sich vom Sortiment zurückziehen und sucht einen Geschäftsleiter, der auch gute Kenntnisse des Kunstgeschäftes besitzt.

Der Posten ist sehr gut bezahlt und wird Beteiligung am Gewinn in Aussicht gestellt.

Angebote unter A. Z. # 3036 durch die Geschäftsstelle des Börsenvereins erbeten.

Für ein lebhaftes Sortiment einer schön gelegenen Stadt mit starkem Fremdenverkehr suche ich zum 1. November einen gut empfohlenen jüngeren Gehilfen.

Gef. Angeboten mit Lebenslauf sind Zeugnisabschriften und, wenn möglich, auch Photographie beizufügen.

Leipzig. **Bruno Witt.**

Jüngerer Gehilfe mit bescheidenen Ansprüchen, für Kontoführung, Nova-Versendung, Auslagenarrang. geeignet, findet zum 15. November oder früher in einem Sortiment einer größeren Stadt Deutsch-Böhmens Stellung.

Angebote von nur gut empfohlenen Herren, mit Photogr. u. Angabe d. Gehaltsanspr., u. # 3042 durch die Geschäftsstelle des Börsenvereins erbeten.

Lehrling mit guter Schulbildung bei gründlicher Ausbildung gesucht.

Wartner's Buch- u. Kunsthandlung
in Görlitz.

Lehrling,
junger Mann oder junges Mädchen sucht gegen Vergütung

Martin Boas, Berlin NW. 6.

Gesuchte

Gehilfen- und Lehrlingsstellen.

In dieser Abteilung beträgt der Anzeigepreis auch für Nichtmitglieder des Börsenvereins nur 10 ₰ pro Zeile.

Verlagsgehilfe,
in der **doppelten Buchführg., einschl. Abschlussarbeiten perfekt,** mit Kenntn. d. Herstellungs- u. Vertriebsarbeiten, sucht, gestützt auf Prima-Ref. erster Firmen, zum 1. Jan. 1904 oder früher **Lebensstellung** als **Buchhalter** in Buch- oder Kunstverlag oder grösserem Sortiment.

Suchender, gelernter Sortim., ist seit 5½ Jahren im Verlag tätig u. befindet sich zur Zeit in erstem deutschen Kunstverlag in ungekündigter Stellung.

Gef. Angebote unter F. 2766 an die Geschäftsstelle des Börsenvereins erbeten.

Für einen jungen Mann, der am 1. Oktober sein Freiwilligen-Jahr bei der Artillerie beendet hat, suche ich Stellung in einem guten Sortiment, **am liebsten in Berlin** oder dessen näherer Umgebung. Antritt am 1. November oder nach Übereinkunft. Ansprüche bescheiden. Ich kann den Herrn als fleißigen, zuverlässigen und selbständigen Mitarbeiter bestens empfehlen; er ist gelernter Sortimenter.

Leipzig. **L. Fernau.**

Tüchtiger Verlagsgehilfe
sucht sofort Stellung. Angeb. erbeten an **P. Kratz** in Halle a. S., Seebenerstr. 14, II.

Gelernter Sortimenter, Anfang Dreissiger, unverheiratet, mit guter Schul- und Fachbildung sowie tüchtigen Kenntnissen des Englischen, Französischen und Italienischen, seit 1½ Jahren in hochangesehenem Kunstverlage Berlins als Korrespondent in ungekündigter Stellung, möchte sich zu Neujahr oder früher verändern. Ausland bevorzugt. Ansprüche bescheiden.

Angebote unter L. K. 398 durch Carl Fr. Fleischer, Leipzig.

Buchhändler, seit 14 Jahren in größ. kath. Sortiments- u. Verlagsfirmen Deutschlands u. Böhmens tätig gewesen, m. d. Nebenbranch. auch vertraut, sucht z. 1. Januar, gestützt auf gute Zeugnisse u. Empfehlungen, selbständigen Posten im Sortiment od. Verlag. Angeb. u. Nr. 2970 d. d. Geschäftsstelle d. B.-V. erb.

Buchhändler, 28 Jahre alt, verheiratet, militärfrei, mit allen in sein Fach schlagenden Arbeiten vertraut, sucht zum 1. Januar 1904 dauernde Stellung, wenn möglich im Verlage. Gef. Angebote unter O. A. # 2901 an die Geschäftsstelle des Börsenvereins.

Sortimenter, 26 J. alt, d. letzten Jahre in leitender Stellung, sucht, gestützt auf vorzügliche Empfehlungen, bis 1. Januar 1904 ersten Posten. Reflektiert wird nur auf dauernde, das Einsetzen einer ganzen Kraft erfordernde Position. Anfangsgehalt pro Monat 150 Mark. Gef. Angebote unter E. P. 3003 an die Geschäftsstelle d. B.-V. erbeten.

Für einen meiner früheren Kommittenten, der sein renommiertes Sortiment verkauft und alle Verbindlichkeiten geregelt hat, suche ich zum 1. Januar 1904 oder später einen Posten als erster Gehilfe oder Filialleiter. — Betreff. ist 26 Jahre alt, evangel., verheiratet, im Besitze des Einj.-Freiw.-Zeugnisses und kautionsfähig. Neben reichem buchhändlerischen Wissen besitzt er Erfahrung im Kunsthandel. Seine literarischen Kenntnisse, vorzügl. in der modernen Literatur, qualifizieren ihn im Verein mit Gewandtheit in der französ. u. engl. Sprache, feinsten Umgangsformen, moderner Denkungsart, peinlichster Gewissenhaftigkeit, stilistischer Routine und grosser Arbeitsfreude in erster Linie zu einer Vertrauensstellung. — Herren, die auf einen Mitarbeiter reflektieren, der das Interesse der Firma wie sein eigenes wahrnimmt, bietet sich hier Gelegenheit, eine wirkliche Stütze zu gewinnen. — Suchender würde sich event. auch mit einem kleinen Kapital an einem gut fundierten Unternehmen beteiligen, resp. eine mittlere Summe gegen normale Verzinsung einlegen. — Gehaltsansprüche mässig. Gef. Angebote an **Bernhard Hermann,** Leipzig.

Reisender,
in reiferem Alter, seit einigen Jahren in einem **Kunstverlag** 1. Ranges in ungekündigter Stellung tätig, mit nachweisbar vorzüglichen Erfolgen, bei der Kundschaft gut eingeführt und gern gesehen, sucht zum 1. Januar od. 1. April 1904 Reiseposten in einem vornehmen Hause. — Suchender hat zuvor in ersten Kunstsortimenten Deutschlands als Gehilfe gearbeitet.

Gef. Angebote nimmt entgegen: **Otto Ryffel,** Buchhandlung in Baden-Baden.

Für aushilfsw. beschäft. jungen Mann, den ich als willigen und fleissigen Mitarbeiter empfehlen kann, suche sofort Stellung. Gehaltsansprüche bescheiden.

Vierling'sche Buchhdlg. in Görlitz.

Reiseposten!

Jung. Verlagsgehilfe, 27 J., mit allen buchh. Arb. u. Verhältn. vertr., möchte sich bei besch. Anspr. der Reise widmen. Suchender ist ein intellig., vielseit. u. gew. Mensch mit vornehm. Allüren, der sich schnell einzuf. verst. u. schon kl. Reisen gemacht hat. Firmen, denen an e. zuverl., sol. Kraft gelegen, bel frdl Ang. u. # 3035 a. d Geschäftsst. d. B.-V. gel. lassen.

Reisehandlungen!

Für Berlin sucht perfekt. u. dispositionsf. Reisebuchhdl. in ges. Jahren, firm in Buchh., Korresp. u. Prozeßführg., erf. im Engagem. u. Verkehr m. den Reisend., sofort anderw. Engagement. Angebote unt. 3039 an die Geschäftsstelle des Börsenvereins erbeten.

Für einen militärfreien, akademisch gebildeten jung. Mann (Neuphiloloqe), 24 Jahre alt, der seit zwei Jahren in unserm Verlag tätig ist, suchen wir Stellung. Wir können den Herrn, der mit den Verlagsarbeiten vertraut und perfekter Stenograph ist, als gewissenhaften und selbständigen Arbeiter bestens empfehlen und sind zu weiterer Auskunft gern bereit.

Manz & Lange in Hannover.

Für Süddeutschland. Jung. Sortimenter, 5½ Jahre beim Fach, evangel., mit allen buchhändl. Arbeiten vertraut, sucht z. 1. Nov. oder früher Stellung im Verlag od. Sortiment. Gef. Angeb. unt. A. Z. 200 Stuttgart, Wilhelmspostlagernd.

Gehilfe, 24 Jahre, militärfrei, der mit Auslieferung, Kontenführung 2c. vollständig vertraut u. im Großsortiment bestens bew. ist, sucht möglichst sofort passende Sellung. Leipzig bevorzugt. Gute Zeugnisse stehen zu Diensten. Gef. Angeb. unter Nr. 3012 an d. Geschäftsstelle d. Börsenvereins erb.

Reiseposten sucht per 1. Januar 1904 redegewandter, 23jähr. Sortimenter. Betr. war bisher im Sortiment spez. zur Bedienung der Ladenkundschaft tätig und möchte geeigneten Reiseposten gern übernehmen.

Gefl. Angebote u. S. K. 3026 an die Geschäftsstelle des Börsenvereins erbeten.

Für meinen 18jährigen Sohn, der jetzt die Unterprima einer Ober-Realschule verläßt, suche ich eine Lehrlings- oder Volontär-Stelle in einem guten Leipziger Sortiments- und Verlagsgeschäft zum baldigen Antritt. Angebote u. F. O. # 3037 an die Geschäftsstelle des Börsenvereins erbeten.

Reisegeschäften od. gröss. Verlagshandlungen empfiehlt sich tücht. Gehilfe, aussergewöhnl. organisat. Kraft, mit Kenntniss. einer grossen Anzahl tücht. Reisenden z. Entlastung des Chefs resp. Einrichtung einer Reiseabteilung. Gef. Angeb. erbeten unter # 3034 an die Geschäftsstelle des B.-V.

Junger Sortimenter, flotter Verkäufer u. mit allen buchhändlerischen Arbeiten vertraut, sucht für sofort in einer kleinen Stadt Mitteldeutschlands Stellung.

Gef. Angebote unter E. G. 21 Nienhagen bei Halberstadt postlagernd.

Besetzte Stellen.

Den Herren Bewerbern um den von uns ausgeschriebenen Gehilfenposten teilen wir unter bestem Dank mit, daß derselbe besetzt ist.

Freiburg i/Br. **Lorenz & Waetzel**
Akad. Buchh. u. Ant.

Vermischte Anzeigen.

Illustrierter Deutscher Weihnachts-Katalog 1903.

Jahrg. V.

Auflage 40 000.

Inhalt:

Verzeichnis der hervorragendsten Neuigkeiten.
Eine Weihnachtsnovelle von Alice v. Gaudy.
Bücher-Besprechungen.
Systematisches Bücher-Verzeichnis.
Anzeigen und Beilagen.

Mitarbeiter:

Adolf Stern — Sophus Ruge — Georg Worgitzky — Paul Heinze — Max Manitius — Paul Schumann u. a.

Preise: **Komplette** Ausgabe

50	100	150	200	300	500	800	1000 St.
12.50	20.—	25.—	30.—	43.—	65.—	83.—	100 Mk.

Gekürzte Ausgabe

50	100	150	200	300	500	800	1000 St.
5.50	9.—	13.25	17.—	25.—	41.—	63.—	75 Mk.

Erbitte sofortige Bestellung!

Probeexemplare gratis und postfrei.

Dresden. Wilhelm Baensch.

Buchhändler-Konten-Formulare

in Rot- u. Blaudruck.

Format 26 zu 23 cm.

Buchhändler-Strazze, Kunden-Strazze, Hauptbuch, Kontinuationsliste für Journale, je 25 Bogen roh ℳ 1.—

Auslieferungsbuch, Bestellbuch, Kassabuch, Speditionsbuch, Kontinuationsliste für Bücher, je 25 Bogen roh ℳ 1.25

Einbände in ½ u. ¹/₁ Leinen, ½ u. ¹/₁ Moleskin.

Abschlussbücher gebunden m. Löschpapier, für 300—1500 Konten

Preisliste und Probebogen unentgeltlich!

Verlag von Oskar Leiner in Leipzig.

Max John,

Adressen-Verlag

Berlin W. 35,
Lützowstrasse 6.

Individuelle Adressen jeder Branche u. jedes Berufszweiges. In- u. ausländische Adressen. Ueberseeische Adressen.

Erste Referenzen aus Buchhändlerkreisen.

Kataloge gratis u. franko bitte direkt zu verlangen.

Die **Buch- und Kunsthandlung des St. Josef-Vereins** in Klagenfurt erbittet sich womöglich direkt Zirkulare über Novitäten des Büchermarktes; Probehefte in einfacher Anzahl unberechnet. Verlagskataloge durch F. Volckmar in Leipzig.

Bei der Ende November d. J. hier stattfindenden Allgem. Geflügel-Ausstellung beabsichtige ich eine Ausstellung von diesbezügl. Büchern 2c. zu machen. Verleger einschlägiger Literatur bitte ich um gefl. direkte und portofreie Zusendung von Büchern 2c., deren Rücksendung nach Schluß der Ausstellung erfolgt.

Konitz, Wpr. **M. Lehmann.**

Gratis versende ich Probe-Nummern vom Archiv für Lehrerbildung, Organ für die Bestrebungen der der deutschen und weltpädagogischen Kultur.

Thüringer Verlagsanstalt, W.-Jena.

Zur Notiz!

Unverlangte Zusendungen werden nicht angenommen und gehen mit Portonachnahme zurück.

Th. Schröter, Sortiment
in Zürich.

Der

Illustrierte Prospekt

über unsere

hervorragenden

Herbst-Novitäten

wird kostenlos zugesandt; wir bitten zu verlangen.

Kunstanstalt Trowitzsch & Sohn
in Frankfurt a/Oder.

Wegen Geschäftsverkaufs und Erbregulierung werden die Herren Verleger ersucht, sofort einen spezifiz. Auszug aus Konto des verstorbenen Buchhändlers **R. Bräutigam** in **Markneukirchen**, Sa., an Herrn Lokalrichter Aug. Würker daselbst oder an Unterzeichneten zu senden.

Markneukirchen.

Gotthard Bretschneider.
Kommissionär: Paul Stiehl.

Übersetzungen

aus dem Englischen und Französischen zu übernehmen gesucht. Beste Ausarbeitung. Mäßiges Honorar. Gef. Angebote unter # 2947 an die Geschäftsstelle des B.-V.

Goldene Medaille.
Exposition Internationale Paris 1903.
D.G.M. 156432 **Umschlagbrief. Brief-Kuvert und** Antwortkarte in **einem.** Muster direkt gegen Franko-Einsendung von 15 ₰, über Leipzig unter Barnachnahme von 15 ₰.
Stuttgart, Hauptstätterstr. 116.
Gustav Schmidt, Verlagsbuchhandlung.

Herrcke & Lebeling
Buch- u. Kunstdruckerei
Stettin-Grünhof
empfehlen ihre Offizin zur Herstellung von
Werken!
Prospekten!
Katalogen!
Durch jahrelange Erfahrung speziell im Werkdruck und im Besitze eines reichhaltigen Schriftenmaterials sind wir in der Lage, in jeder Hinsicht zu konkurrieren und **billigste Preise** zu stellen. Sauberste Druckausführung garantiert.
Wir bitten Proben und Kalkulationen zu verlangen.
Spezialität: **Illustrationsdruck.**

Verlags-Druckarbeiten
wie *Werke, Kataloge, Zeitschriften in allen Sprachen* bei wissenschaftl. Korrektur; Stereotyp-, Autotypie-, Tonfarbendruck liefert sauber u. zuverlässig die **Danner'sche Buchdruckerei** in Mühlhausen i. Thür.

Der Almanach des „Kleinen Witzblatt" pro 1904, dessen Auflage vollständig vergriffen ist, wird vom Verlag mit 20 ₰ no. zurückgekauft.
Angebote erbittet der Verlag des „Kleinen Witzblattes" in Berlin SW. 12.

Adressen
aller Branchen und Länder unter Garantie, zum Aufdrucken od. auf Listen.
Welt-Adressen-Verlag
Emil Reiss, Leipzig.
Katalog gratis.
Telegr. Adresse „Weltreiss-Leipzig".

Buchhändler-Strazzen-Papiere
Journal-Kontinuations-Listen, Auslieferungs- und Kassenbücher-Formulare in den praktisch bewährtesten 10 Sorten u. handlichsten Formaten (auch gebunden) bringe in empfehl Erinnerung **Robert Hoffmann** in Leipzig.

Stets kaufet bar, wenn billig: Brehm, Tierleben. Konversationslexica: Brockhaus u. Meyer. Roman-Serien erster Autoren. Weltgeschichten: Grote, Spamer 2c. Methode Touss.-Langenscheidt und größere gangbare Werke jeder Art einzeln und in Partien die **Goldstein'sche Buchh.** in Frankfurt a/M.

Gebr. Hoffmann
Herzoglich Bayerische Hof-Buchbinder
Grossbuchbinderei, Leipzig
bitten genau auf Firma zu achten.

Als
Lokal-Berichterstatter
(Amateur-Photograph)
in südösterr. deutscher Landeshauptstadt kann sich intelligenter, jüngerer Mann mit buchhändlerischen Kenntnissen (Christ) leicht eine gute und selbständige Stellung gründen.
Anfragen u. „Berichterstatter" # 2851 an die Geschäftsstelle des B.-V.

Restauflagen
kauft **Hannemann's Buchh.** in **Berlin.**

Inhaltsverzeichnis.

U = Umschlag.

Bekanntmachung des Vorstandes des Unterstützungs-Vereins Deutscher Buchhändler und Buchhandlungsgehülfen. S. 8197. — **Erschienene Neuigkeiten des deutschen Buchhandels.** S. 8197. — Verzeichnis künftig erscheinender Bücher. S. 8202. — Erschienene Neuigkeiten des deutschen Musikalienhandels. S. 8203. — Gesamt-Überblick über die Vorgänge auf urheberrechtlichem Gebiete (1902 und 1903). Von Professor Ernst Röthlisberger (Bern). (Fortsetzung.) S. 8205. — Kleine Mitteilungen. S. 8207. — Personalnachrichten. S. 8208. — Anzeigeblatt. S. 8209—8252.

Auffarth 8244.
Baedeker in Essen 8227.
Baensch in Dr. 8251.
Baer & Co. 8243 8247.
Bamberg in Greifsw. 8240.
Bartels Nchf. in Brau. 8244.
Benda in Lauf. 8249.
Berenberg'sche Bchdr. 8217.
Berger in Gub. 8244.
Bergstraesser's Hofbh. in Darmst. 8245.
Bergsträsser Vrlbh. in Stu. 8218. 8219.
Bergmann in Wiesb. 8236.
Bermann in Wien 8244.
Bial, Freund & Co. 8244.
Bibliothek d. B.-V. 8220.
Bierbaum in Düss. 8249.
Bloem 8210.
Boas 8250.
Bon's Bh. 8244.
Bonifacius-Druckerei 8247.
Borgmeyer in Hildsh. 8242.
Breitkopf & H. Barsort. in Le. 8249.
Bretschneider in Markn. 8251.
Brockhaus, F. A., in Le. 8228. U 1.
Brockhaus' Sort. 8241. 8243.
Brockhoff & Sch. 8243.
Buchdr.-A.-G., Lpzgr., 8247.
Buch- u. Anth., Basler, 8246.
Buchh., Akad., in Le. 8245.
Buchh., Dtsche., in Metz 8244.
Buchh., Ev., in Magdeb. 8247.
Buchh. d. St. Joseph-Ver. in Klag. 8251.
Budinsky 8248.
Burgersdijk & N. 8243. 8245. 8247. 8249.
Burkhardt in Genf 8245.
Callwey 8250.
Cammermeyers Bogh. 8245.
Carlson's Bh. 8246.
Claß, R.-A., 8210.
Cnobloch 8209.
Cohen in Bonn 8248.
Danner'sche Bchdr. in Mühlh. 8252.
Diederichs in Le. 8217.
Dörffling & Fr. 8240.
Düms in Brln. 8247.
Duncker, A., 8236.
Eberhardt in Le. 8245.
Ehrhardt in Marb. 8209.
Eintragungen in d. Handelsregister 8209.
Elchlepp 8246.
Enax 8251.
Engelhorn 8249.
Engelmann in Le. 8214. 8229.
Enslin 8250.
Faßbender 8247.
Fernau 8250.
Fiedler in Zitt. 8240.
Fischer in Lodz 8225.
Fischer, S., in Brln. 8242.
Fleischer, C. Fr., in Le. 8250.
Foerster in Staßf. 8249.
Foerster, Fr., in Le. 8251.
Friedländer & S. 8242.
Fußingers Bh. in Brln. 8245.
Gamber 8247.
Georg in Lyon 8245.
Georg & Co. Berl. in Basel 8221.
Gerschel 8239.
Geschäftsstelle d. B.-V. 8223. 8239.
Gesellschaft f. christl. Kunst in Mü. 8240. U 4.
Geuthner 8240.
Giegler's Bh. in Schweinf. 8246.
Goldstein in Ffs. a. M. 8252.
Graeper in Barm. 8249.
Grand in Ha. 8228.
Greif in Wien 8246.
Groos in Cobl. 8248.
Grosse in Clausth. 8239.
Güther in Erf. 8245.
v. Halem 8249.
Hallauer 8247.
Hannemann's Bh. in Brln. 8252.
Harrassowitz 8247.
Hartman in Agram 8245.
Heerdegen-Barbeck 8249.
Heinemann in London 8209. U 3.
Hendeß Nchf. 8244.
Herder in Straßb. 8246.
Hermann, B., in Le. 8250.
Hermann in Paris 8246.
Herrcke & L. 8252.
Heß in Darmst. 8244.
Heß in Ellw. 8242.
Heßling G. m. b. H. 8221.
Heymanns, C., Verl. in Brln. 8245.
Hiersemann 8248.
Hirschfeld in Le. 8231.
Hirt & S. 8214.
Hoffmann, Gebr., in Le. 8252.
Hoffmann, R., in Le. 8252.
Hohbaum 8248.
Hoser 8250.
Jabobi's Nchf. in Aachen 8246.
Jaeger in Gleiw. 8246.
Jaffe in Mü. 8247.
Jaffé in St. P. 8217.
Jänecke, Gebr., 8238.
Janke in Brln. 8223.
Insel-Verl. 8249.
John in Brln. 8251.
Johannsmannsche Bh. 8209.
Jolowicz 8244.
Jügel's Verl. 8229.
Jung in Mü. 8210.
Jungnickel's Bh. 8248.
Karger 8238.
Keil in Konst. 8220.
Kielmann in Stu. 8212.
Kling in Tutti. 8229.
Kloß in Magdeb. 8222.
Koehler Ant. in Le. 8249.
Koehler Barsort. in Le. 8220. 8221.
Koehler, K. F., in Le. 8250.
Kösel'sche Bh. 8249.
Kratz in Halle 8250.
Kreuschmer 8239.
Kroschel 8247.
Krüger & Co. 8248.
Kühl, W. H., in Brln. 8248.
Kummer in Le. 8243. 8245.
Kundt in Karlsr. 8244.
Langen in Mü. 8249.
Langewiesche in Düss. 8215.
Lautenschläger 8223.
Lehmann in Konitz 8251.
Lehmann in Stu. 8226.
Leiner in Le. 8251.
Lesser in Brsl. 8243.
Leuschner & L. 8246.
Litt. Bureau „Der Lotse" 8239.
Löffler in Le. 8245.
van Looy 8235.
Lorentz in Le. 8246.
Lorenz & Waetzel 8251.
Lühr & D. 8246.
Luzac & Co. 8245.
Maier, O., in Le. 8239.
Mantz & L. 8251.
v. Masars 8221.
Mauke Söhne in Ha. 8247.
Mayer, H., in Stu. 8247.
Mejstrik 8246.
Mencke in Erl. 8248.
Mittler & S. 8240.
Moeller in Dirsch. 8244.
Mohr in Brln. 8241.
Müller in Mü. 8212.
Müller in Rud. 8246.
Müller, K. J., in Brln. 8244.
Muth'sche Vrlbh. 8234.
Nauck & Cie. 8249.
Neff Verl. 8220. 8221.
Nicolaische Vrlbh. in Brln. 8239.
Nößler in Bre. 8247.
Nürnberger 8244.
Nutt 8245.
Oncken Nachf. 8245.
Ottosche Bh. in Le. 8243.
Parker & S. 8250.
Paul, Trench, Trübner & Co. 8245.
Peppmüller 8246.
Pfeiffer in Le. 8240.
Pierson's Verl. 8244.
Plange 8210.
Plon-Nourrit & Cie. 8241.
Pockwitz in Stade 8210.
Ragoczy in Freib. 8249.
Räth in Budap. 8248.
Reichmann in Wien 8245 (2).
Reiß in Le. 8252.
Richter, K. L., in Le. 8214.
Ricker in Gieß. 8248.
Riemann'sche Hofbh. 8246.
Rosen in Venedig 8243.
Rosenthal, L., in Mü. 8248.
Roßberg'sche Bh. in Le. 8245.
Rosner 8248.
Rößler in Gabl. 8247.
Rubeck 8222.
Ryssel 8250.
Saalmann 8248.
Sattler in Brau. 8225. 8249.
Schaffstein & Co. 8225.
Schaper, M. & H., 8247.
Schenke in Memel 8245.
Schimmelburg 8244.
Schlapp 8247.
Schlemminger 8243.
Schmidt in Rü. 8252.
Schmiot & Günther 8245.
Schneider in Hldsh. 8250.
Schneider, Fr., in Le. 8244.
Schöningh, F., in Pad. 8242.
Schrobsdorff 8244.
Schröter in Zür. 8251.
Schulbuchh. in Brau. 8247.
Schuth in Cobl. 8248.
Schweitzer & Mohr 8246.
Schweizerbart'sche Vrlbh. 8221.
Schwetschke u. S. 8237.
Seemann, E. A., 8233. U 2.
Seemann, H., Nchf. 8237.
Seligsberg in Bayr. 8249.
Serbe 8251.
Société d'Edit. litt. et art. in Paris 8243.
Solinus 8242.
Springer in Brln. 8217. 8222. 8223.
Staackmann 8224.
Staadt 8216.
Stauffer 8248.
Stein in Nü. 8245.
Steinberg in Reich. 8250.
Stiftungsverl. in Potsd. 8229.
Stollbergsche Vrlbh. in Gotha 8236.
Streisand, H., 8248.
Suschitzky, Brüder, 8242.
Teller in Prag 8248.
Teufen's Nchf. 8247.
Teubner in Le. 8227. 8247.
Thomas in Mödl. 8242.
Tittmann 8229.
Toussaint 8248.
Troemer's Univbh. 8248.
Trowitzsch & S. in Frkf. a. O. 8222. 8251.
Trube 8246.
Ullstein & Co. 8232.
Universitätsbuchh. in Freib. (Schweiz) 8229. 8247.
Urban in Dr. 8250.
Verl. d. Kl. Witzbl. 8252.
Verl. f. Naturkunde 8214.
Verlags-Anst., Thüring., in W.-Jena 8251.
Verl. f. Zuckerindustrie 8241.
Vierling in Görl. 8250.
Vieweg & S. 8213. 8222.
Völcker 8230. 8242.
Volckmar Barsort. 8213.
Wagner'sche Univbh. in Innsbr. U 4.
Waldmann in Frkf. a. O. 8246.
Wartner's Bh. in Görl. 8250.
Wasmuth 8211.
Weg in Le. 8243.
vorm. Weiß'sche Univbh. in Hdlbg. 8245.
Welter in Paris 8247.
Wichert & Sch. 8248.
Wigand in Cassel 8246.
Wildt, H., in Stu. 8210.
Witt in Le. 8250.
Wittrin 8247.
Wohanka 8244.
v. Zahn & J. 8246.
Zangenberg & H. 8246.

Verantwortlicher Redakteur: Max Evers. — Verlag: Der Börsenverein der Deutschen Buchhändler zu Leipzig.
Druck: Ramm & Seemann. Sämtlich in Leipzig, Deutsches Buchhändlerhaus, Hospitalstraße.

Demnächst erscheint:

THE MASTERFOLK

By HALDANE MACFALL

6 Shillings

Ein realistischer Roman, der in photographischer Treue das interessante Leben und Treiben in Schriftsteller- und Künstlerkreisen der beiden Weltstädte Paris und London schildert.

In Rechnung: Mk. 4.30 Bar Mk. 4.09

The One Woman

By THOMAS DIXON

6 Shillings

Ein spannend geschriebener sozialer Roman, mit tragischem Ausgang

In Rechnung Mk. 4.30 Bar Mk. 4 09

The Story of Susan

By Mrs. HENRY DUDENEY

—Mit 30 Illustrationen von Paul Hardy

6 Shillings

Früher erschienen:

SPINDLE AND PLOUGH	6 Sh.
FOLLY CORNER	6 Sh.
THE MATERNITY OF HARRIOTT WICKEN	6 Sh.
A MAN WITH A MAID	3 Sh. **net.**

6 Sh. ord. in Rechnung Mk. 4.30. Bar: Mk. 4.09

3 Sh. **net.** in Rechnung Mk. 2.58. Bar: Mk. 2.46

Am 23. Oktober erscheint:

THE WORK OF JOHN S. SARGENT, R.A.

WITH AN INTRODUCTORY NOTE by ALICE MEYNELL

Imperial 4°. £: 6,6,— net

In gediegener Ausstattung, die ich mir bei meinen Verlagswerken ganz besonders angelegen sein lasse, erscheint demnächst ein **Kunstwerk** in gr. 4°., das 58 Photogravüren nach Ölgemälden und 4 lithographische Kunstblätter nach Skizzen des Meisters Sargent enthält und wozu Mrs. A. Meynell den erläuternden Text geschrieben hat.

Das Werk soll ein anschauliches Bild der Entwickelung des berühmten Künstlers geben, der bekanntlich hervorragendes als Porträtist geleistet hat. Auf die getreue Wiedergabe der Originale ist viel Mühe, Zeit und Sorgfalt verwandt worden und freue ich mich, dass das Werk jetzt, wo es nun vollendet vorliegt, der Bedeutung des Künstlers angemessen sich repräsentiert.

Für Liebhaber habe ich 50 Exemplare herstellen lassen, die in besonderer Mappe die beigegebenen Kunstblätter in Photogravüre auf **japanischem** Papier enthalten, Preis **£: 12,12,— net;** ausserdem weitere 50 Exemplare, zu denen zwei Mappen gehören, von denen die eine Photogravüren auf **japanischem** und die andere auf **indischem** Papier enthält, Preis: **£ 21,—,— net.**

Von den Luxus-Ausgaben, die durch Subskription beinahe vergriffen sind, sind noch einige Exemplare vorhanden und bitte ich daher um eventuell direkte Aufgabe Ihrer Bestellung.

Zur sorgfältigen Verteilung an Interessenten (Bibliotheken, Kunst-Akademien, Künstler etc. etc.) stelle ich Ihnen einen vornehm ausgestatteten Prospekt unberechnet zur Verfügung.

Das Werk wird nur **fest** resp. **bar** abgegeben und kostet:

£: 6,6, — **net:** — in Rechnung: 107 Mk. 65 Pfg. Bar: 102 Mk. 27 Pfg.
£: 12,12,— **net:** — in Rechnung: 215 Mk. 25 Pfg. Bar: 204 Mk. 49 Pfg.
£: 21,—,— **net:** — in Rechnung: 387 Mk. 50 Pfg. Bar: 368 Mk. 13 Pfg.

William Heinemann, London W.C.

In unserem Verlage erschien soeben:

DIE ÄLTESTE KARTE

MIT DEM

NAMEN AMERIKA

AUS DEM JAHRE 1507

UND DIE

CARTA MARINA AUS DEM JAHRE 1516

DES

M. WALDSEEMÜLLER (ILACOMILUS).

HERAUSGEGEBEN

MIT UNTERSTÜTZUNG DER KAISERLICHEN AKADEMIE DER WISSENSCHAFTEN IN WIEN

VON

PROF. JOS. FISCHER S. J. UND PROF. FR. R. v. WIESER.

Mit deutschem und englischem Text.

Alleinvertrieb für England, die Britischen Kolonien und Amerika

Henry Stevens, Son & Stiles, 39 Great Russell Street, **London.**

Innsbruck, im Oktober 1903.

Ergebenst

Wagner'sche Universitäts-Buchhandlung.

0

In unserm Verlage ist soeben erschienen ein Doppel-Lichtdruck

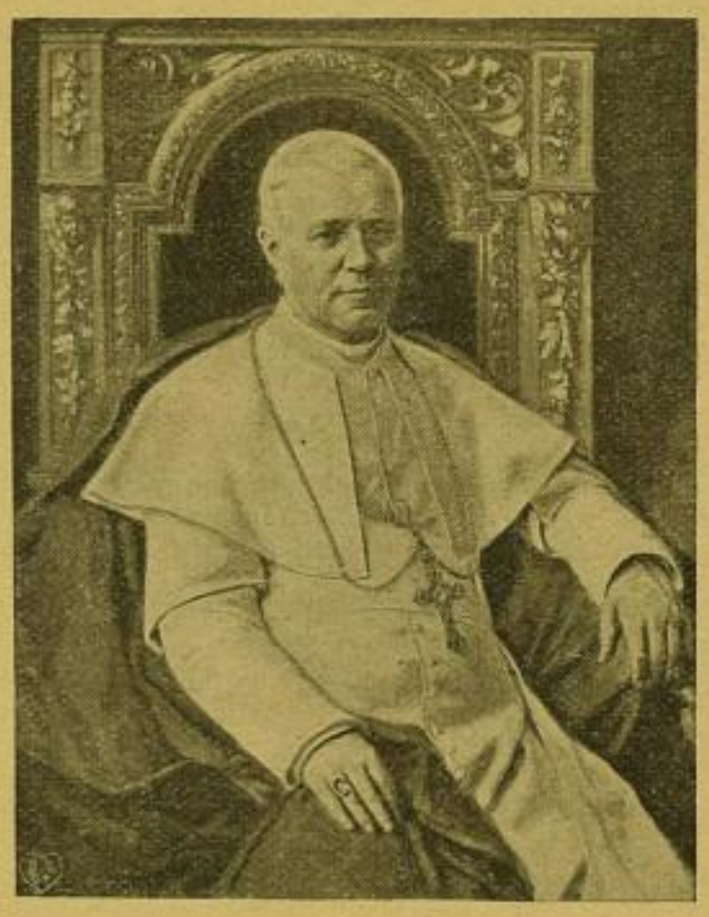

Papst Pius X.

Bildgröße 57×43½ cm. Blattgröße 80×60 cm.

Mk. 6.— ordin., Mk. 4.— netto.

Wir empfehlen dieses überaus gelungene, vornehme Bildnis besonders für Pfarrhäuser, Schulen, Anstalten, Vereine usw., sowie zum Zimmerschmuck.

Das Bild ist reproduziert nach dem Originalgemälde von Professor Altheimer und dürfte wohl das bis jetzt ähnlichste Bildnis Sr. Heiligkeit sein.

Die technische Wiedergabe ist tadellos. Der Preis erstaunlich billig.

☞ 2 Probeexemplare liefern wir

☞ * zu Mk. 6.— netto bar. *

München, im Oktober 1903.

Hochachtungsvoll

Gesellschaft für christliche Kunst.

0

Verantwortlicher Redakteur: Max Evers. — Verlag: Der Börsenverein der Deutschen Buchhändler zu Leipzig.
Druck: Ramm & Seemann. Sämtlich in Leipzig, Deutsches Buchhändlerhaus, Hospitalstraße.