Börsenblatt für den Deutschen Buchhandel.

Eigentum des Börsenvereins der Deutschen Buchhändler zu Leipzig.

Anzeigenpreise des Umschlages für Mitglieder:
Eine viertel Seite 20 ℳ, eine halbe Seite 38 ℳ, eine ganze Seite 72 ℳ, die erste Seite (nur ungeteilt) 100 ℳ.

Anzeigenpreise des Umschlages für Nichtmitglieder:
Eine viertel Seite 30 ℳ, eine halbe Seite 58 ℳ, eine ganze Seite 112 ℳ, die erste Seite (nur ungeteilt) 150 ℳ.

Umschlag zu Nr. 38. Leipzig, Donnerstag den 15. Februar 1906. 73. Jahrgang.

Z W. KOEHLER'SCHE VERLAGSBUCHHANDLUNG, GERA-UNTERMHAUS.
(Inh. Dr. W. Koehler.)

Vollständig erschienen:

Ernst Haeckels Wanderbilder.

(No. 1—24)

nach **Zeichnungen, Aquarellen und Ölgemälden** mit ausführlichem Text und zahlreichen Einschaltbildern.

Serie I und II: Die Naturwunder der Tropenwelt. (Lieferung 1—8)

Einzelpreis jeder Serie der Prachtausgabe M. 18.—; Prachtmappe (echt Kaliko, Fünffarbenpressung) M. 3.75 — Beide Serien zusammen bezogen M. 30.— exkl. Mappe. Einzelpreis jeder Serie der Volksausgabe M. 12.—, zus. bez. in Mappe M. 25.—.

ERSTE SERIE:

1. Die roten Lampen von Ceylon, Ratu pana.
2. Die Riesenbambus. Fahrt a. d. Kalu-Ganga in Ceylon. (Ölgemälde)
3. Wasserfall von Tjiburrum am Pangerango. Vulkan auf Java.
4. Die Riesenmyrte auf Ceylon, Urwald, Horton, Plains.
5. Vulkan Merapi auf Sumatra, Hochland von Padang.
6. Pandanus bei Matura auf Ceylon
7. Nillu-Büsche und Hänge-Bambusen (Arundinaria), Urwald, Horton-Plains (Ceylon).
8. Buddha-Tempel u. Priesterwohnung auf dem Berge von Billahul-Oya.
9. Papandajan, Vulkan auf Java.
10. Schwefelfelsen im Krater des Papandajan auf Java.
11. Vulkan Salak auf Java.
12. Weltende (Worlds End) Ceylon.

Kunstbeilagen: a. Porträt Ernst Haeckels, b. Ficus religiosa. Heiliger Buddhabaum und Priesterwohnung (Bleizeichnung.)

AUSGABE A:

Jede Serie ord. M. 18.—, bar m. 40%, Serie I u. II zusammen bezogen ord. M. 30.—, bar M. 18.—

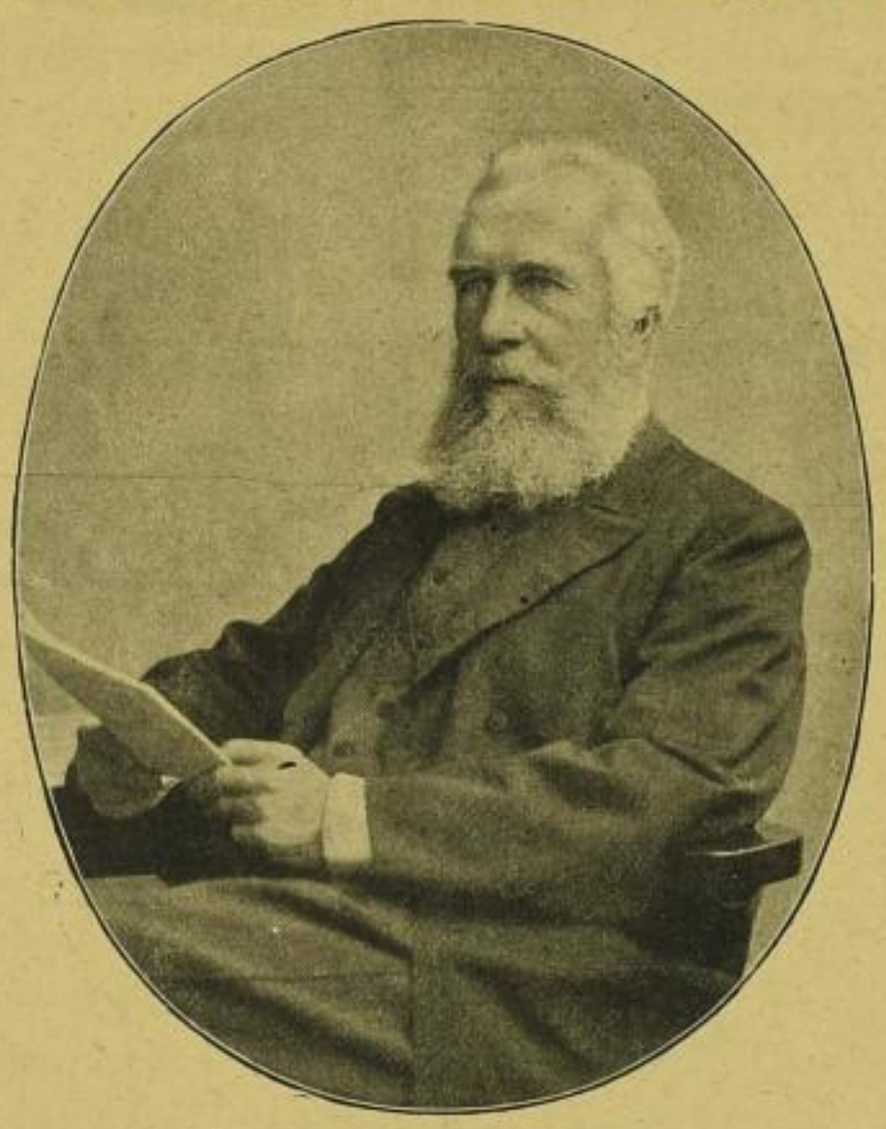

ZWEITE SERIE:

13. Rasthaus von Belligemma. (Südküste von Ceylon.)
14. Lianen-Mäntel an Säulenbäumen. (Hochland von Ceylon).
15. Nurellia-See vom Ramboddé-Pass (Ceylon).
16. Elefant-Korral, Lambugana (Ceylon).
17. Insel Lingga (Äquator).
18. Ficus elastica, Tjiliwong.
19. Urwald am blauen Flusse Kelany-Ganga.
20. Tandikat, Vulkan auf Sumatra.
21. Terminalia, Riesenbaum mit Lianen.
22. Aralien am Schwarzen Flusse mit Lianen (Ceylon). Ölgemälde.
23. Sinkara-See, Padanger-Oberland (Sumatra).
24. Cocosinsel bei Belligemma. Gan Duva (Ceylon). Ölgemälde.

Kunstbeilagen: a. Ernst Haeckel im Laboratorium zu Buitenzorg. (Java). b. Motiv aus der Bucht von Belligemma (Bleizeichnung).

AUSGABE B:

Jede Serie ord. M. 12.—, bar M. 8.40 Serie I u. II in einfacher Mappe ord. M. 25.—, bar M. 17.80

Ernst Haeckel.
Zum 73. Geburtstag 16. II. 1906.

Im März erscheint:

Ernst Haeckels Wanderbilder im Lichte der Kritik.

Eine Zusammenstellung der Urteile über die Wanderbilder vom Verleger gratis!