

Soeben erschien in meinem Verlage:

Die italienische Ausgabe von Fischer-Dückelmann, Die Frau als Hausärztin

Ⓜ

ANNA FISCHER-DÜCKELMANNDottoressa in Medicina dell' Università di Zurigo
Specialista per la ginecologia e pediatria in Dresda**LA DONNA, MEDICO DI CASA**LIBRO DI CONSULTAZIONE FAMILIARE
per l'igiene e la medicina con speciale riguardo alle malattie
delle donne e dei bambini, all'ostetricia ed all'igiene infantilePrima traduzione italiana acconsentita dall'Autrice e dall'Editore sull'edizione giubilare tedesca (500⁰ migliaia)a cura
del Dottor **CARLO CALZA**
Medico nell'Ospedale Cottolengo di Torinodella Dott.ssa **GISELA PURTSCHER**
delle Università di Zurigo e di Padovae
con prefazionedel Prof. Dott. **FRANCESCO ABBA**
Medico-Capo del Comune di Torino

Grosser Prachtband von 967 Seiten, mit 463 Illustrationen im Text und 32 Tafeln in Schwarz- und Farbendruck

Preis: Gebunden fr. 25.—; mit 25% Rabatt und 11/10 Expl. franko Leipzig.
2 Expl. gehen auf ein 5 Kilo-Postpaket. In Kommission liefere ich nicht.

Handlungen mit italien. Kundschaft, die sich für das Werk besonders verwenden wollen, stelle ich Prospekte in italien. Sprache in grösserer Anzahl zur Verfügung. Besondere Bedingungen sind in diesem Falle zu vereinbaren. Handlungen in Österreich-Ungarn wollen ihre Bestellungen an die Firma Wilhelm Arming's Wwe., Verlag in Wien III, Schwalbengasse 10 richten, die den Vertrieb des Werkes in diesen Ländern übernommen hat.

CARL CLAUSEN'S HOFBUCHH.
(HANS BINCK)

TURIN, 17. Februar 1910.

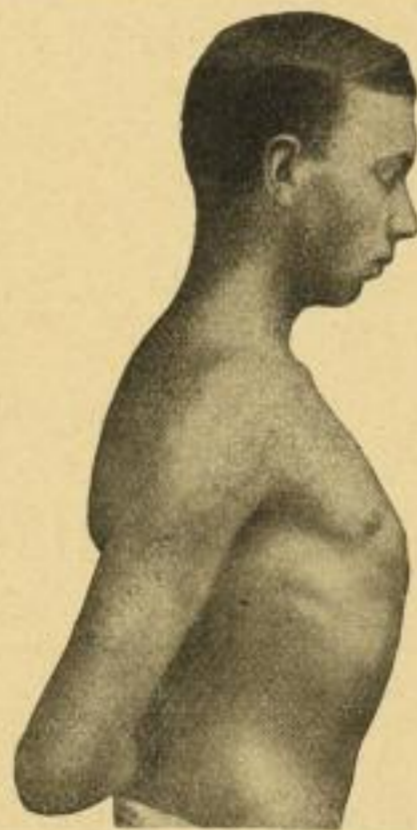
Im 1. Jahre wurden ca. **20 000** Expl. fest abgesetzt!!**ATMEN****ABER WIE — UND WARUM?!****Ein Weckruf für Jedermann**
von **A. P. Winkelmann**

Verlag Priber & Lammers, Berlin W.8.

Ordinär Mark 1.20.

DIE BIBLIOTHEKDES BÖRSENVEREINS DER DEUTSCHEN
BUCHHÄNDLER ZU LEIPZIGist in erster Linie für die Mitglieder des
Börsenvereins bestimmt.Zur Entleihung von Büchern berechtigt sind
die Mitglieder des Börsenvereins.Buchhändler, die dem Börsenverein nicht
angehören, können nur unter Bürgschaft
ihres Leipziger Kommissionärs oder eines
Mitgliedes des Börsenvereins, Gehilfen nur
unter Bürgschaft ihres Prinzipals, bzw.
des Leipziger Kommissionärs des letzteren,
Bücher entleihen.Nicht-Buchhändlern ist die Benutzung der
Bibliothek und ihrer Sammlungen im Lese-
zimmer gestattet; zu einer Verleihung von
Büchern an dieselben ist die Genehmigung
des Bibliotheks-Ausschusses erforderlich.