Börsenblatt für den Deutschen Buchhandel.

Eigentum des Börsenvereins der Deutschen Buchhändler zu Leipzig.

Anzeigenpreise auf der zweiten und vierten Seite des Umschlages für Mitglieder:
Eine viertel Seite 18 ℳ, eine halbe Seite 32 ℳ, eine ganze Seite 60 ℳ, die erste Seite (nur ungeteilt) 100 ℳ.

Anzeigenpreise auf der zweiten und vierten Seite des Umschlages für Nichtmitglieder:
Eine viertel Seite 26 ℳ, eine halbe Seite 50 ℳ, eine ganze Seite 90 ℳ, die erste Seite (nur ungeteilt) 150 ℳ.

Für Anzeigen auf der dritten Umschlagseite gelten dieselben Preise, wie sie für Inserate im Innern des Börsenblattes festgesetzt sind.

Umschlag zu Nr. 197. Leipzig, Freitag den 26. August 1910. 77. Jahrgang.

Ⓩ

DEUTSCHE KUNST UND DEKORATION

ILL. MONATSHEFTE FÜR MALEREI, PLASTIK, ARCHITEKTUR WOHNUNGSKUNST, GÄRTEN, KÜNSTLER. FRAUENARBEITEN

XIV. JAHRGANG 1910/11

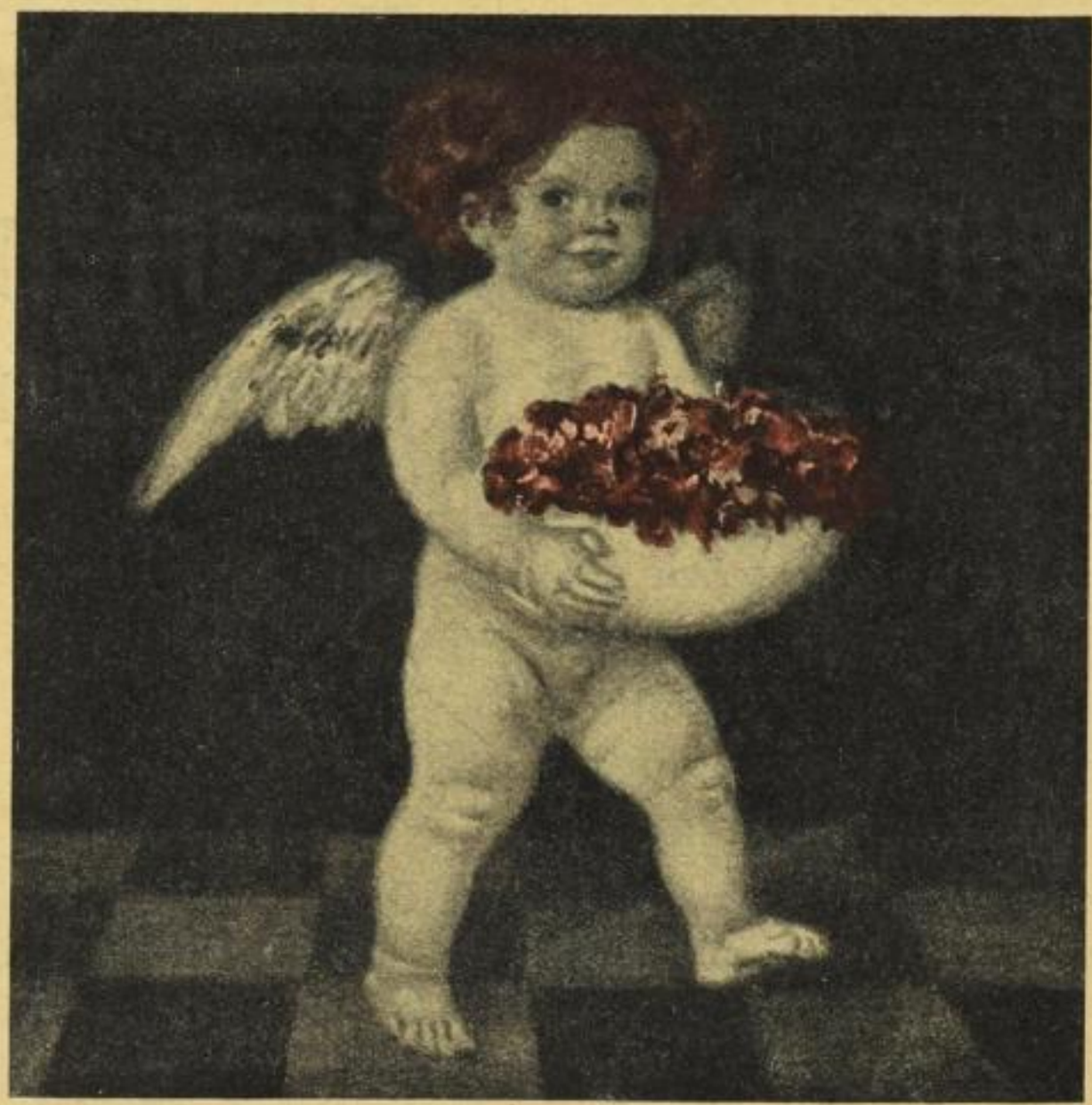

PROPAGANDAHEFT OKTOBER 1910 ERSCHEINT AM 15. SEPTEMBER

BESTELLUNGEN AUF BEILIEGENDEM WEISSEN ZETTEL ERBETEN

VERLAGSANSTALT ALEXANDER KOCH – DARMSTADT