Börsenblatt für den Deutschen Buchhandel

Anzeigenpreise auf dem Umschlag für Mitglieder: die erste Seite 200 Mark, die übrigen Seiten 20 Pfennig für eine viergespaltene Petitzeile oder deren Raum. Für Nichtmitglieder: die erste Seite 300 Mark, auf den übrigen Seiten die viergespaltene Petitzeile oder deren Raum 60 Pfennige. Anzeigen auf der zweiten, dritten und vierten Umschlagseite werden wie ... Inserate im Innern des Börsenblattes berechnet ...

Beilagen: Weißer Bestellzettelbogen, wöchentliches Verzeichnis der erschienenen und der vorbereiteten Neuigkeiten des deutschen Buchhandels mit Monatsregister, monatliches Verzeichnis der neuen und geänderten Firmen, monatliches Verzeichnis der Vorzugspreise, Subskriptionspreise, Serien- und Partiepreise usw., halbmonatliches Verzeichnis der zurückverlangten Neuigkeiten. .....

Eigentum des Börsenvereins der Deutschen Buchhändler zu Leipzig

Umschlag zu Nr. 61. Leipzig, Donnerstag den 14. März 1918. 85. Jahrgang.

Wöchentliches Verzeichnis

der erschienenen und der vorbereiteten Neuigkeiten des deutschen Buchhandels.

Neue Preise ab 1. Januar 1918

Die Verteuerung aller Materialien usw. hat auch eine Erhöhung der Bezugspreise des W. V. zur Folge. Wir sind bestrebt gewesen, die Erhöhung nur soweit auszudehnen, als die eigenen Herstellungs- und Unkosten dies unbedingt erforderlich machten. Bei dieser Gelegenheit haben wir den Interessen des Sortiments durch Erhöhung des Nachlasses vom Ladenpreis **auf 30%** und durch eine neue **Staffelung** der Preise vermehrt Rechnung getragen. Die wesentliche Preisermäßigung schon beim Bezuge von 3 Stück an wird hoffentlich das Sortiment veranlassen, das W. V. immer mehr als **bestes und vornehmstes Vertriebsmittel** zu verwenden.

Die künftigen Preise für das Halbjahr stellen sich wie folgt:

Ladenpreis M. 10.—, **Bar**preis M. 7.—

Staffelpreise:

3 St. je 6.—	= 18.—	5 St. je 5.50	= 27.50
7 St. je 5.—	= 35.—	10 St. je 4.50	= 45.—
15 St. je 3.75	= 56.25	20 St. je 3.25	= 65.—
25 St. je 2.75	= 68.75	30 St. je 2.40	= 72.—
40 St. je 2.15	= 86.—	50 St. je 1.90	= 95.—
60 St. je 1.70	= 102.—	75 St. je 1.50	= 112.50
100 St. je 1.30	= 130.—	150 St. je 1.10	= 165.—
200 St. je —.90	= 180.—	300 St. je —.70	= 210.—

Wir hoffen, daß diese Änderung der seitherigen Bezugsbedingungen vor allem den Firmen mit seither weniger als 25 Stück willkommen sein und sie veranlassen wird, das W. V. immer fleißiger auch als Vertriebsmittel zu benutzen.

Firmaaufdruck erfolgt ohne Rücksicht auf die bezogene Menge zum Preise von **M. 7.50** für das Halbjahr.

Einzelne Nummern kosten M. —.30, vom Monatsregister M. —.60 bar.

Direkt sowie an aufgegebene Adressen liefern wir das W. V. nach wie vor und berechnen für Porto und Versendungsgebühren für 1 Stück im Inland M. 2.—, Ausland M. 3.— für das Halbjahr, mehrere Stücke nach Vereinbarung.

Leipzig.

Verlag des Börsenvereins der Deutschen Buchhändler zu Leipzig.

Am 15. März geben wir heraus:

PSALMEN DAVIDS

Ausgewählte Uebertragungen

von

THEODOR TAGGER

Geh. M. 7.50, geb. M. 9.—

Diese Übertragungen gehören zu jener Lyrik, die alles Deskriptive überwunden hat und sich dem Ausbruch des Erlebnisses ganz hingibt. Schon im „Herrn in den Nebeln“ hatte Tagger alles, was mit „Stimmung“, „Zustandsmalerei“ bezeichnet werden könnte, abgestreift, und selbst in seinen Landschaften (die infolge ihrer ausserordentlichen Plastik sich rascher einprägten, aber den anderen Gedichten kaum mit Recht vorgezogen wurden) verwandelte sich ihm das Bild zu Gestalt; See, Wald und Himmel wurden nicht Eindruck oder Reflex, sondern eher im Gegenteil aus dem Menschen kommend, wurden aus ihm erst Leben. — In den „Psalmen“ fand er den grossen dichterischen Vorwand, von aller Beschreibung vollkommen losgelöst, nichts mehr als ausbrechendes Wort zu sein. Das Gedicht befreit sich von jedem Hintergrund, jedem Gestelltsein, es wird nackte, geläuterte Sprache, des Erlebnisses und des Gedankens Körper, und als solcher von sprachlicher Greifbarkeit, das Ereignis wird als Laut erscheinende Gestalt. — Wer die biblischen Übertragungen zum Vergleich heranzieht, missversteht schon die ganze Entstehung der Taggerschen. Ihm waren die Psalmen so sehr nur Vorwand, dass er sich erlauben durfte,

nicht aus dem Urtext, den er nicht beherrscht,
sondern aus dem Lateinischen zu übersetzen,
er hat in den Worten Davids nicht die
Grenzen, sondern nur den Anlass zur
Verherrlichung Gottes gesehn
und weit darüber hinaus
den Psalm des heu-
tigen Menschen
geschaffen.

Auslieferung in Leipzig
(H. Haessel).

Verlag Heinrich Hochstim · Berlin

Am 15. März geben wir heraus:

PSALMEN DAVIDS

Ausgewählte Uebertragungen

von

THEODOR TAGGER

Geh. M. 7.50, geb. M. 9.—

Wir glauben, daß dieses neue Gedichtbuch Theodor Taggers noch stärkere Beachtung finden wird als „Der Herr in den Nebeln“, dessen Auflage übrigens zur Neige geht, so daß wir nur mehr bar liefern können. Eine zweite Auflage, um drei Gedichte vermehrt, in kleinerem Format gedruckt und ohne die Originallithographie von Pellegrini auf dem Umschlag, befindet sich in Vorbereitung. O. Loerke schrieb über dieses Werk in der „Neuen Rundschau“: „Während mancher Dichter glaubt, daß Form zum allgemeinen Übereinkommen werden könnte, scheint Tagger jedes Übereinkommen abzuweisen. Seine Gedichte berührten mich beim ersten Lesen sehr stark. Die Phantasie befand sich beständig in gewaltsamer Aufregung vor Überraschung. — Die übrigens zahlreichen stillen Landschaften gewinnen durch Taggers Mittel eine Intensität wie in überwachhellfühlendem Bewußtsein. Man ahnt hinter dem Grellen, Lärmenden die Ruhe, durch den Gegensatz gesteigert und süß. Der alles umschließende Wortzwang schweißt das Unendliche überschaubar zusammen. Das Auseinander wird ein Zueinander. Man kann nicht sagen, warum die Auslese richtig ist, nur daß sie richtig ist. Die Worte waren eitel Diener. Hier ist das Gebiet d. Aussprechbaren erweitert worden.

Die „Psalmen Davids“ sind wieder bei Drugulin in Leipzig auf das sorgfältigste gedruckt worden. — Der schwarze Einband mit einer Titelzeichn. von Ines Wetzel in Golddruck macht das gebundene Exemplar als vornehmes Ostergeschenk besonders geeignet.

Vor Erscheinen 40 %

Verlag Heinrich Hochstim · Berlin

Börsenblatt für den Deutschen Buchhandel

Erscheint werktäglich. Für Mitglieder des Börsenvereins ist der Bezugspreis im Mitgliedsbeitrag eingeschlossen, weitere Exemplare zum eigenen Gebrauch kosten je 30 Mark jährlich frei Geschäftsstelle oder 36 Mark bei Postüberweisung innerhalb des Deutschen Reiches. Nichtmitglieder im Deutschen Reiche zahlen für jedes Exemplar 30 Mark bez. 36 Mark jährlich. Nach dem Ausland erfolgt Lieferung über Leipzig oder durch Kreuzband, an Nichtmitglieder in diesem Falle gegen 5 Mark Zuschlag für jedes Exemplar.

Die ganze Seite umfaßt 360 viergespaltene Petitzeilen, die Zeile oder deren Raum kostet 60 Pfennige; Mitglieder des Börsenvereins zahlen für eigene Anzeigen 20 Pfennige für die Zeile, für 1/4 S. 34 M. Stellengesuche werden mit 20 Pf. die Zeile berechnet. In dem illustrierten Teil: für Mitglieder des Börsenvereins die viergespaltene Petitzeile oder deren Raum 30 Pfennige, 1/4 S. 27 M., 1/2 S. 52 M., für Nichtmitglieder 80 Pf., 64 M., 120 M. Beilagen werden nicht angenommen. - Beiderseitiger Erfüllungsort ist Leipzig.

Eigentum des Börsenvereins der Deutschen Buchhändler zu Leipzig.

Nr. 61. Leipzig, Donnerstag den 14. März 1918. **85. Jahrgang.**

Bibliographischer und Anzeigen-Teil.

A. Bibliographischer Teil.

Erschienene Neuigkeiten des deutschen Buchhandels.

Mitgeteilt von der Bibliographischen Abteilung.

Die hier angegebenen Preise sind die vom Verleger festgesetzten Ladenpreise. In den meisten Fällen tritt ein Teuerungszuschlag hinzu, der hier unberücksichtigt bleiben muß, weil mit weiteren Erhöhungen zu rechnen ist.

* = die Firma des Einsenders ist dem Titel nicht aufgedruckt.
† vor dem Preise = nur mit Angabe eines Nettopreises eingeschickt.
b = das Werk wird nur bar abgegeben.
n. vor dem Einbandspreis = der Einband wird nicht oder nur verkürzt rabattiert oder der Rabattsatz vom Verleger nicht mitgeteilt.
Bei den mit n.n. und n.n.n. bezeichneten Preisen ist eine Gebühr für die Besorgung berechtigt.
Preise in Mark und Pfennigen (p vor dem Preise = auch Partiepreise).

A. Anton & Co. in Leipzig.

Siebe, Josephine: Die goldene Brücke. Eine Sommertagsgeschichte. (219 S. m. Abb. u. Taf.) 8°. o. J. ['18]. Pappbd. 4. —

Trinius, A[ugust]: Im Banne d. Plassenburg. Streifzüge im Frankenlande (Einbd.: Eine Wanderfahrt durch Franken). (248 S. m. Taf.) 8°. '17. Pappbd. 3. —

V] **J. Bielefelds Verlag** in **Freiburg i. B.**

Hecker, Oscar, Prof.: Il piccolo italiano. Manualetto di lingua parlata ad uso degli studiosi forestieri compilato sugli argomenti principali della vita pratica e corredato dei segni per la retta pronunzia. 4. ediz. ⟨15.—18. migliaio⟩. Ristampa della precedente. (256 S.) kl. 8°. '17. Hlwbd. 2. 50

V] **Alexander Duncker** in **Weimar.**

Forschungen z. neueren Literaturgeschichte. Hrsg. v. Prof. Dr. Franz Muncker. 52. gr. 8°.

Wächter, Karl, Dr.: Kleists Michael Kohlhaas, e. Beitrag zu seiner Entstehungsgeschichte. (VIII, 92 S.) '18. (52.) 5. —; Subskr.-Pr. b 4. 20

Evangelischer Preßverband in **Witten (Ruhr).**
(Verkehrt nur direkt.)

Woher nehmen wir Brot, daß diese essen? Eine Gewissensfrage an d. Eltern unserer Konfirmanden. (Konfirmandenbrief Nr. 3.) (4 S.) gr. 8°. o. J. ['18]. p 50 Stück 2. 50

Fichte-Gesellschaft v. 1914, Ortsgruppe Berlin,
(Vors. Prof. Dr. **Draheim)** in **Berlin-Friedenau,** Schmargendorferstr. 21.

Flugschrift, 1., d. Fichte-Gesellschaft v. 1914, Ortsgruppe Berlin. 8°.

Draheim, Prof. Dr.: Fichte u. Berlin. Ein Vortrag. (7 S.) o. J. ['18]. (1.) —. 30

Bre] **W. Fiedler's Antiquariat (Johs. Kloß)** in **Zittau.**

*Recht u. Wahrheit, Für! Von e. Richter. (32 S.) 8°. o. J. ['18]. —. 60

V] **G. Franzscher Verlag, Jos. Roth, Hofbuchhändler** in **München.**

Jahrbuch d. kgl. bayer. Akademie d. Wissenschaften 1917. (III, 128 S.) 8°. '17. In Komm. 2. —

V] **G. Franzscher Verlag, Jos. Roth, Hofbuchhändler** in **München** ferner:

Sitzungsberichte d. kgl. bayer. Akademie d. Wissenschaften. Philosophisch-philolog. u. histor. Klasse. Jg. 1917. 7. u. 8. Abh. gr. 8°. In Komm.

Hillebrandt, Alfred: Der freiwill. Feuertod in Indien u. d. Somaweihe. (19 S.) '17. (1917. 8. Abh.) —. 40

Wecklein, N.: Textkritische Studien z. Ilias. (177 S. m. 1 Abb.) '17. (1917. 7. Abh.) 4. —

Bra] **»Das Größere Deutschland«, G. m. b. H.** in **Dresden.**

Daunenberg, H. L.: Sieg ohne Landgewinn? (63 S.) gr. 8°. o. J. ['18]. 1. 50

Tho] **Peter Hanstein's Verlagsbuchhandlung** in **Bonn.**

Quellensammlung f. d. gelt. Kirchenrecht, insbes. z. Gebrauche bei akadem. Seminarübungen, hrsg. v. Prof. Dr. Nikol. Hilling. 12.—14. Heft. 8°.

Hilling, Nikol., Prof. Dr.: Die grundleg. Gesetze d. preuss. Staatskirchenrechts. (69 S.) '17. (12. Heft.) 1. —

— Die preuss. Gesetze üb. d. Vermögensverwaltung d. kathol. Kirche. (98 S.) '18. (14. Heft.) 1. 50

— Die Vereinbarungen zwischen d. hl. Stuhle u. d. Regierungen üb. d. Neueinrichtung d. Diözesanverfassung im Deutschen Reiche (m. Ausnahme Bayerns). (104 S.) '18. (13. Heft.) 1. 50

Schmidt, Alfred: Die Kölner Apotheken. Von d. ältesten Zeit bis z. Ende d. reichstädt. Verfassung. Vornehmlich auf Grund d. v. Frdr. Bellingrodt gesammelten Materials verf. u. hrsg. Mit 25 Taf. (X, 160 S.) gr. 8°. '18. 6. —; geb. 7. —

V] **Herdersche Verlagshandlung** in **Freiburg i. B.**

Faßbinder, Nikol., Konrekt.: Am Wege d. Kindes. Ein Buch f. unsere Mütter. Mit 1 Titelbild. 2. u. 3. Aufl. (XV, 396 S.) kl. 8°. o. J. ['18]. 3. 80; Pappbd. 4. 80

Göller, Emil, Prof. Dr.: Der Ausbruch d. Reformation u. d. spätmittelalterl. Ablaßpraxis. Im Anschluß an d. Ablaßtraktat d. Freiburger Professors Johannes Pfeffer v. Weidenberg. (VIII, 178 S.) gr. 8°. '17. 6. 20

S.-A. a. d. Z. Freiburger Diözesan-Archiv. N. F. 18. Bd.

Haggeney, Karl, S. J.: Im Heerbann d. Priesterkönigs. Betrachtungen z. Weckung u. Förderung d. priesterl. Geistes im Anschluß an d. Evangelium d. hl. Lukas. 3. Tl. kl. 8°.

3. Meister u. Jünger. ⟨Pfingstfestkreis 1.⟩ 2. u. 3., verb. Aufl. ⟨4.—7. Tauf.⟩ (IX, 314 S.) o. J. ['18]. 3. 50; Pappbd. 4. 50

Lehmen, Alfons, S. J.: Lehrbuch d. Philosophie auf aristotelisch-scholast. Grundlage z. Gebrauch an höheren Lehranstalten u. z. Selbstunterricht. 1. Bd. Logik, Kritik, Ontologie. 4., verm. u. verb. Aufl. Hrsg. v. Peter Beck, S. J. (XVIII, 516 S.) gr. 8°. '17. 7. 60; geb. 10. —

Pagés, Helene: Ehrenpreis. Eine Festgabe f. Erstkommunikanten aus Beiträgen mehrerer Mitarbeiter zsgest. Mit 7 Bildern (Taf.). 4. u. 5. Aufl. ⟨10.—14. Tauf.⟩ (XIII, 251 S.) 8°. o. J. ['18]. 3. —; Pappbd. 4. —

Schäfers, Joseph, Dr. D. Priest.: Evangelienzitate in Ephräms d. Syrers Kommentar zu d. Paulin. Schriften. (IV, 53 S.) gr. 8°. '17. 3. —

Scholl, Kaspar, Domvik. Dr.: Jungfräulichkeit, e. christl. Lebensideal. Gedanken f. Priester u. gebildete Katholiken. 2. u. 3. Aufl. (VII, 237 S.) 8°. o. J. ['18]. 2. 80; geb. 3. 60

Seele Christi, heilige mich! Gespräche d. gottlieb. Seele m. ihrem Meister im Tabernakel. Deutsch v. Klara Ida Schall-Rossi. 4. u. 5. Aufl. (XI, 130 S.) 16°. o. J. ['18]. 1. 20; Pappbd. 1. 80

Watterott, Ignaz, O. M. I.: Ordensleben u. Ordensgeist. 40 Vorträge, zunächst f. Ordensschwestern. 4. u. 5. Aufl. (X, 413 S.) 8°. o. J. ['18]. 4. 40; Pappbd. 5. 40

Zimmermann, Otto, S. J.: Warum Schuld u. Schmerz? (VII, 114 S.) kl. 8°. '18. 2. —

Wal] **Kober C. F. Spittlers Nachfolger** in **Basel.**

Escher, Konrad, Priv.-Doz.: Die Miniaturen in d. Basler Bibliotheken, Museen u. Archiven, m. Unterstützung d. Universitätsbibliothek, d. öffentl. Kunstsammlung u. d. Jakob Burckhardt-Stiftung hrsg. (XI, 278 S. m. 47 Abb. u. 82 [2 farb.] Taf.) 36×27 cm. '17. Hldrbd. b 185. —

Fl] **Louis Lamm** in **Berlin.**

Flanter, E.: Um d. Menorah. Chanukah-Festspiel in 1 Akt. (8 S.) gr. 8°. o. J. ['18]. 1. —

Netter, Oberrabb. Dr.: Die Schuldennot d. Metzer Gemeinde. ⟨Beitrag z. Geschichte d. jüd. Gemeinde Metz.⟩ (139 S.) gr. 8°. '13 (Umschl.: '17). 5. —

S.-A. a. d. Monatsschrift f. Geschichte u. Wissenschaft d. Judentums.

Uhlfelder, Louis: Aus d. Zeit d. Schutzbriefe. Geschichtl. Erzählung f. d. reifere Jugend. (24 S.) 8°. o. J. ['18]. 1. —

S.-A. a. d. Allgem. Zeitung d. Judentums. 1914.

GESch] **R. Löwit Verlag** in **Wien.**

Fuchs, Ludwig Michael: Von Tod zu Tod. Gedichte. (31 S.) kl. 8°. '18. 1. 20

Thau, Peisach: Kol Mewasser. Freudige Botschaft nach d. Zeitberechnung d. Gelehrten Rabbi Jehoschua. Beilage zu d. Buche Der Weltkrieg in d. Prophetie Daniels. Die Wahrheit ist im Anmarsch! (20 S.) gr. 8°. '18. —. 40

Felix Meiner in **Leipzig.**

Fichte, Joh. Gottlieb: Machiavell. Nebst e. Briefe Carls v. Clausewitz an Fichte. Krit. Ausg. v. Hans Schulz. (XXII, 65 S.) 8°. '18. 1. 40

— Der Patriotismus u. sein Gegenteil. Patriot. Dialogen. Nach d. Hs. hrsg. v. Hans Schulz. (X, 61 S.) 8°. '18. 1. 80

Münch, Fritz: Kultur u. Recht. Nebst e. Anh.: Rechtsreformbewegung u. Kulturphilosophie. (VIII, 63 S.) gr. 8°. '18. 1. 80

Recke, W., Arch.-Verw.-Assist. Dr., u. **A. M. Wagner,** wiss. Hilfsarb. Dr.: Bücherkunde z. Geschichte u. Literatur d. Kgrs. Polen. (XI, 242 S.) gr. 8°. '18. 8. —

B] **Fritz Pfenningstorff** in **Berlin.**

Blanke, B., Dr.: Künstliche Brut u. Aufzucht d. Geflügels. Eine Anleitung, wie dieselbe gewinnbringend zu betreiben ist. 5. verb. Aufl. m. zahlr. Abb. (IV, 104 S.) 8°. o. J. ['18]. 1. 60

B] **R. Piper & Co., G. m. b. H.,** in **München.**

Lehmann, Karl, Oberleutn. d. R.: Ein Gang in d. Schützengraben zu d. Pionieren. Mit 127 Lichtbildern, 4 Kopfleisten u. 9 Zeichnungen. (Umschl.: Mit 136 Bildern.) 1.—5. Tausend. (115 S.) gr. 8°. '17. 3. 50

— Bayerische Pioniere im Weltkriege. Leistungen u. Taten Speyerer Pioniere v. Kriegsbeginn bis Frühjahr 1917. Hrsg. vom Ersatzbataillon d. 2. bayer. Pionierbataillons unt. Mitw. d. Angehörigen im Felde u. in d. Heimat. Mit 83 Beiträgen v. Mitkämpfern, 239 Lichtbildern u. Zeichnungen (auf Taf.) (Umschl.: 258 Bildern). 1.—8. Tausend. (XII, 208 S.) gr. 8°. '18. 5. —; geb. 7. —

Philipp Reclam jun. in **Leipzig.**

Reclam's Universal-Bibliothek. Nr. 3179, 3180a. kl. 8°.

Grimm, Brüder: Fünfzig Kinder- u. Hausmärchen, gesammelt. Kleine Ausg. Mit 12 Bildern v. Ludwig Richter. (Neue Aufl.) (292 S.) o. J. ['18]. (Nr. 3179, 3180a.) b —. 75; geb. b 1. 20

Wag] **Gebrüder Reichel** in **Augsburg.**

Leben, Zu neuem. Gedanken eines Kriegsgefangenen. (34 S.) 8°. '18. 1. 60

Herb] **Stämpfli & Cie., Verlag** in **Bern.**

Abhandlungen z. schweizer. Recht, hrsg. v. Prof. Dr. Max Gmür. 83. Heft. gr. 8°.

Keller, Max, Dr.: Der Pfandhalter d. schweizer. Zivilgesetzbuches (Artikel 860). (VIII, 107 S.) '18. (83. Heft.) 4. 50

Berner jurist. Diss.

Fi] **Verlag Otto Beyer** in **Leipzig.**

Beyer's Handarbeitsbücher d. »Deutschen Moden-Zeitung«. 36. Bd. Lex.-8°.

Liebert, Emmy: Schiffchenarbeit ⟨Frivolitäten⟩. 10. Aufl. (55 S. m. Abb.) o. J. ['18]. (36. Bd.) b 2. —

Wal] **Verlagsbuchhandlung Fr. Zillessen** in **Berlin.**

Dechring, Bruno, Hof- u. Dompred. Lic.: Jesus od. Judas? Gedanken z. Gegenwart auf Grund v. Lukas 22, 45—48. Ausgeg. am Sonntag, d. 3. III. 1918. (16 S.) 8°. '18. —. 20

B] **Kurt Wolff Verlag** in **Leipzig.**

Brod, Max: Das gelobte Land. Ein Buch d. Schmerzen u. Hoffnungen. (85 S.) gr. 8°. o. J. ['18]. 2. 50; Pappbd. 4. —; Hldrbd. 6. 50

Tagore, Rabindranath: Das Postamt. Ein Bühnenspiel. (Berecht. deutsche Übertr. v. Hedwig Lachmann u. Gustav Landauer nach d. v. Rabindranath Tagore selbst veranstalteten engl. Ausg.) (105 S.) gr. 8°. o. J. ['18]. 2. 50; Pappbd. 4. —; Hldrbd. 6. 50 Hldrbd. 6. 50

Fortsetzungen von Lieferungswerken und Zeitschriften.

GESch] **Friedrich Reinhardt** in **Basel.**

Monatsschrift, Internationale, z. Erforschung d. Alkoholismus u. Bekämpfung d. Trinksitten. Offizielles Organ d. internationalen Alkoholgegnerbundes . . . Schriftleitung: Drs. R. Hercod u. O. Kleiber. 28. Jg. 1918. 12 Hefte. (Heft 1/2. 39 S.) gr. 8°. b 4. —; Einzelheft b —. 40

Herb] **Stämpfli & Cie., Verlag** in **Bern.**

Kommentar z. Schweizer. Zivilgesetzbuch, unt. Mitw. v. Kantonsricht. Dr. H. Becker . . . hrsg. v. Prof. Dr. M. Gmür. 2. Bd. 3. Abt. 3. Lfg. gr. 8°.

Kaufmann, Joseph, Rechtsanw. Dr.: Familienrecht. 3. Abt. 3. Lfg. Art. 398—420. (S. 257—368.) '18. (2. Bd. 3. Abt. 3. Lfg.) 3. —

Koe] **Eugen Ulmer** in **Stuttgart.**

Zeitschrift f. Pflanzenkrankheiten. Begr. v. Paul Sorauer. Hrsg. v. Proff. Drs. O[skar] v. Kirchner u. C[arl] Frhr. v. Tubeuf. 28. Bd. Jg. 1918. 8 Hefte. (Heft 1/2. 96 S.) gr. 8°. b 20. —

Koe] **Velhagen & Klasing** in **Bielefeld.**

Velhagen & Klasing's Monatshefte. Hrsg.: Hanns v. Zobeltitz u. Paul Oskar Höcker. 32. Jg. 1917/1918. 7. Heft. (112 S. m. z. T. farb. Abb. u. Taf.) Lex.-8°. 2. —

F. C. W. Vogel in **Leipzig.**

Archiv f. experimentelle Pathologie u. Pharmakologie. Hrsg. v. Prof. R. Boehm . . . Red. v. Prof. emer. Dr. B[ernh]. Naunyn u. Prof. Dr. O[swald] Schmiedeberg. 83. Bd. 6 Hefte. (Heft 1/2. 155 S. m. 1 eingedr. Kurve u. 4 farb. Taf.) gr. 8°. '18. b 22. —

Zentralstelle f. Jugendpflege in **Dortmund,** Nikolaistr. 2,

Mitteilungen d. Zentralstelle f. Jugendpflege im Reg.-Bez. Arnsberg. Schriftleitung: Stadtturninsp. Strohmeyer, f. d. amtl. Tl. Geh. Reg.-R. Rahm. 6. Jg. 1918. 6—10 Nrn. (Nr. 1. 36 S.) 8°. b 1. —

Herb] **Der Ziegelbrenner** in **München.**

Ziegelbrenner, Der. (Kritik an Zuständen u. an widerwärt. Zeitgenossen.) 2. Jahr. 3. Heft. (S. 49—72.) 8°. —. 60; Subskr.-Pr. f. 5 Hefte 2. 75; f. 10 Hefte 4. 50

B. Anzeigen-Teil.

Geschäftliche Einrichtungen und Veränderungen.

Wien, 1. März 1918.

P. P.

Mit Gegenwärtigem gestatte ich mir mitzuteilen, daß ich meine Firma

Mayer & Comp. in Wien I,
Singerstraße 7

mit allen Aktiven und Passiven käuflich an Herrn **Kommerzienrat Friedrich Pustet,** Inhaber der **Firma Friedrich Pustet** in **Regensburg,** übergeben habe.

Mit der Bitte, hiervon Kenntnis zu nehmen, sage ich allen Herren Verlegern, mit denen meine Firma in Rechnungsverkehr stand, für das stets bewiesene Vertrauen meinen besten Dank. Den Wunsch auszusprechen, das Vertrauen auch auf meinen Geschäftsnachfolger zu übertragen, bedarf es bei dem Inhaber des bekannten Verlagshauses wohl nicht.

Die Firma Fr. Ludw. Herbig, welche Jahrzehnte hindurch die Kommission meiner Firma in Leipzig mit größter Umsicht besorgte, sage ich den gebührenden Dank.

Indem ich mich hiermit von dem mir in mehrjähriger Tätigkeit liebgewordenen Buchhandel verabschiede, zeichne ich

hochachtungsvoll

Frau Wilhelmine Mayer
geb. Stahl.

Regensburg, 1. März 1918.

P. P.

Wie aus obenstehender Anzeige zu ersehen, habe ich die 1812 gegründete altangesehene Buchhandlung **Mayer & Comp.** in Wien von **Frau Wilhelmine Mayer** mit allen Aktiven und Passiven käuflich übernommen.

Ich werde das Geschäft unter der Firma

Mayer & Comp.
(Inh. Friedrich Pustet)

in den gleichen Räumen, **1. Bezirk, Singerstraße 7,** weiterführen. Die Ostermeßabrechnung 1918 erfolgt durch mich.

Mit der Geschäftsführung ist Herr **Eugen Kuner** betraut.

Neben dem Sortimentsbetrieb führe ich ein umfangreiches Auslieferungslager meines Regensburger Verlags, worüber Einzelheiten den österreichischen Herren Kollegen besonders unterbreitet werden.

Die Vertretung am Leipziger Platze habe ich der mir seit langen Jahren befreundeten Firma L. A. Kittler übertragen.

Von meiner neuen Wiener Zweigniederlassung eine Erweiterung meiner bisherigen angenehmen Beziehungen zu dem österr.-ungar. Buchhandel erhoffend,

mit kollegialer Hochachtung

Friedrich Pustet.

Verkaufsanträge.

Eine Sammlung schöner Bücher

wovon 6 Bände bereits erschienen und 4 Bände noch im Manuskript vorliegen, soll, weil der Besitzer seit Kriegsbeginn im Felde und sich dem Vertriebe nicht in genügender Weise widmen kann, mit allen Rechten

für 50000 Mark

verkauft werden.

Es bietet sich Herren, die sich selbständig machen wollen, eine selten günstige Gelegenheit, einen gediegenen Grundstock zur Errichtung eines Verlages zu schaffen, da die vorhandenen Vorräte

einen großen Teil des Kaufpreises

sofort wieder hereinbringen.

Von 5 Bänden sind Matern vorhanden, so daß Neuauflagen der keiner Zeitströmung unterworfenen Bände jederzeit erfolgen können.

Ein weiterer Vorteil für den Käufer liegt darin, daß für sämtliche Bände, auch für die im Manuskript vorliegenden, das Honorar bezahlt ist.

Weitere Auflagen sind vertraglich

honorarfrei.

Selbstkäufer erhalten Nachricht unter # 507 durch die Geschäftsstelle des B.-V.

Kaufgesuche.

Kleine, entwicklungsfähige

Buch- und Papierhandlung

in kleinerer Stadt zu kaufen gesucht. Bevorzugt wird die Gegend der **Niederelbe.**

Angebote erbitte unter Nr. 531 an die Geschäftsstelle des B.-V.

Fertige Bücher.

Z **Jedermann**
hält heute eine gute
Kleintierzeitschrift.
Die feinste Schrift auf diesem Gebiete ist unstreitig
Der deutsche Rassezüchter
Illustrierte Monatsschrift für Kleintierzucht und Gartenbau.
Jedes Heft enthält neben einer farbig. Rasseabbildung 14—16 Seiten Kunstdruckbilder und ungefähr 80 Seiten Text.
Preis viertelj. 1.50 ℳ, no 1.05 ℳ.
Verlangen Sie, bitte, Probe-Nr.
Bielefeld. **Julius Opitz, Verlag.**

Im Preise noch nicht erhöht.

Jugendschriften

Rob. Theuermeister

Unser Körperhaus

Wie ich mit meinen Kindern über ihren Körper rede.

Z 2.—4. Aufl.
kart. M. 2.—, bar 1.20
geb. M. 3.—, bar 1.80

Nur bar

Das Buch hat in langen Jahren seine Gangbarkeit erwiesen. Ich bitte reichlich zu verlangen.

Berlin-Steglitz
K. G. Th. Scheffer

Z Soeben erschienen:

Kaninchenzucht für jedermann
von **Karl Königs**
Wanderlehrer für Kaninchenzucht
2. Auflage
Preis 40 Pf., gegen bar mit 50 %
Von diesem wirklich guten Werkchen über Kaninchenzucht lassen sich mit Leichtigkeit große Posten absetzen. Ich bitte um tätige Verwendung.
Julius Opitz, Verlag,
Bielefeld.

Bei einem bekannt zu gebenden **Zeitschriften-Verlagswechsel** sollte stets mit angegeben werden, ob auch die früheren Jahrgänge übernommen wurden oder ob diese im Besitz des bisherigen Verlegers verblieben sind.

Bibliographische Abteilung des Börsenvereins der Deutschen Buchhändler zu Leipzig.

Neue Bezugspreise ab 1. April 1918.

Immer weiter steigende Herstellungskosten zwingen uns, die Bezugspreise für

„Welt und Haus"

Wochen-Ausgabe und

„Welt und Haus"

Vierzehntags-Ausgabe

bis auf weiteres auf 50 Pf.

zu erhöhen.

Wir gewähren dem Buchhandel nach wie vor 40 bzw. 45% Rabatt. Vom 1. April ab liefern wir zu folgenden Nettopreisen aus:

18 Pf. beim Bezuge bis zu 100 Exemplaren einer Nummer,
16½ „ „ „ von über 100 „ „ „
Heft 1 unberechnet.

Beim Postbezug vergüten wir gegen Einsendung der Postquittung ℳ 1.10 pro Exemplar und Vierteljahr.

Leipzig. **Verlag „Welt und Haus" G. m. b. H.**

H. HAESSEL, VERLAG IN LEIPZIG

Soeben ist erschienen:

Studien zur

Palaeographie und Papyruskunde

Herausgegeben von

Dr. Carl Wessely

Heft XVIII

Griechische und koptische Texte theologischen Inhalts

V.

Herausgegeben von

Dr. Carl Wessely

Mit Unterstützung der Kaiserlichen Akademie der Wissenschaften in Wien.

M. 12.—

Dieser dem Andenken Caspar René Gregorys gewidmete Band ist vom Verfasser wieder durchgängig mit der Hand geschrieben und dann vervielfältigt worden. Die Sammlung, die als Arbeit fast nur eines Gelehrten eine erstaunliche Leistung darstellt, ist wichtig für Bibliotheken, Theologen, Sprachforscher. Bitte die

Fortsetzungs-Listen

zu vergleichen.

Ⓩ **Dr. G. W. Schiele**

Programm einer Änderung unserer Ernährungspolitik

mit einem dreifarbigen Schema der deutschen Ernährung im Kriege

Preis 2.— M. ord., 1.50 M. netto, 1.20 M. bar

Von dieser Schrift des bekannten Volkswirtschaftlers ist die Absatzmöglichkeit gerade zur Jetztzeit eine unbegrenzte. Jede Handlung ist imstande, durch reihenweises Aushängen im Schaufenster großen Absatz zu erzielen.

In Kommission können wir nur in beschränktem Maße liefern; wir verweisen aber auf unsern günstigen Barpreis.

Wir bitten zu verlangen. Bestellzettel anbei.

Berlin SW. 48, Friedrichstr. 225.

Carl Schmalfeldt
Verlag und Druckerei G. m. b. H.

Ⓩ Soeben erschien im Verlag der Deutschen Vaterlandspartei, Ortsgruppe Bonn:

Kaplan **Schopen**-Godesberg:

Das wahre Gesicht der Vaterlandspartei.

12 S. mit Anhang. Gr. 8°. Preis 20 ₰. Partiepreise.

I. Was ist die D. V.-P.? II. Was will die D. V.-P.? III. Anhang: Verzeichnis von Aufklärungsschriften.

Diese sachlich, ruhig und klar verfaßte Schrift des in weiten Kreisen als Redner und Verfasser guter Volksschriften bekannten und geschätzten katholischen Geistlichen verdient Verbreitung in **vielen Tausenden**, auch an unsere kämpfenden Brüder an die Front! Auch als Osterfestgruß!

Auslieferung durch Albert Falckenroth Verlag, **Bonn, Beethovenstr. 5.**

Preis-Erhöhung

Mit Wirkung vom 1. März d. J. erhöhen wir den Verkaufspreis von:

Bartscher-Wenz,

Die Hinterlegungsordnung, geb.

von ℳ 4.50 auf ℳ 5.—
den Einkaufspreis von ℳ 3.40 auf ℳ 3.75.

Köln **Kölner Verlagsanstalt und Druckerei A.-G.**

Vielen Anregungen folgend,
bringe ich nunmehr die

Ⓩ

Löns-Anekdoten

aus dem Löns-Gedenkbuch

als Sonderbändchen heraus.

Bestellzettel anbei.

Friedrich Gersbach, Verlag
Hannover

Teuerungszuschlag

Wir hatten bisher davon Abstand genommen, unsere Verlagswerke mit einem einheitlichen Teuerungszuschlag zu belegen; leider sehen auch wir uns jetzt, infolge der sowohl die Herstellung als den ganzen Geschäftsbetrieb immer schwerer belastenden Preiserhöhungen, genötigt, alle unsere Verlagsartikel mit einem

Teuerungszuschlag

von **20** Prozent vom **Ladenpreis**

auszuliefern.

Dieser Teuerungszuschlag tritt sofort in Kraft und kommt nicht nur bei Bar-, sondern auch bei à cond.-Lieferungen in Ansatz.

Berlin W. 62, Anfang März 1918.

Verlagsbuchhandlung Richard Carl Schmidt & Co.

Ⓩ Soeben erschien:

Die Heimlichkeiten des englischen Kabinetts

30 Pf. ord., 15 Pf. no. bar

50% und 7/6

Ferd. Wyß, Verlag, Bern.

Zu Beginn des neuen Schuljahres bitten wir um Verwendung von:

Basedows Elementarwerk

Kritische Ausgabe
Von **Th. Fritzsch** und **H. Gilow**
Mit Meister Chodowieckis Kupfern
2 Bde. Text u. Atlas von 100 Taf. in zeitgenöss. Halbpergtbdn.
ℳ 42.— ord. (inkl. Verl.-Teuerungszuschlag), ℳ 31.50 netto.

Ein klassisches Werk für jede Schulbibliothek!

Für den Bibliophilen sind noch einige wenige Exemplare der Luxusausgabe in reichvergoldeten Halbkalblederbänden vorhanden, von Carl Sonntag jun., Leipzig, gebunden. ℳ 100.— (inkl. Verl.-Teuerungszuschlag), ℳ 75.— netto.

Samuel Heinickes Schriften

Erste Gesamtausgabe
Herausgegeben von **G.** und **P. Schumann**
Mit Abb. u. Faksim.-Beilagen. Halbpergament
ℳ 15.— ord. (inkl. Verl.-Teuerungszuschlag), ℳ 11.25 netto.

Klassisches Werk für jede Taubstummenanstalt und Schulbibliothek!

Ernst Wiegandt · Verlag · Leipzig.

Verlag der Christl. Buchhandlung Hermann Jensen, Breklum

Soeben erschien in unserm Verlage:

Lehre und Trost

aus der Offb. St. Johannes

Tröstet, tröstet mein Volk, spricht euer Gott . . . . . Jesajas 40, 1.

Von

Missions-Inspektor Pastor Bracker

Ein starker Band, 405 Seiten, kart. M. 3.–
in Geschenkband . . . schön geb. M. 4.–

Für die Offenbarung Johannis scheint in unseren Tagen ein besonderes Interesse erwacht zu sein. Das ist begreiflich. Tage der Not und Trübsal haben die Gläubigen immer besonders auf das prophetische Wort merken gelehrt. Das vorliegende Buch ist von einem Missionsmann geschrieben. Das erweckt ein gutes Vorurteil. Missionsarbeit schärft den Reich-Gottes-Blick. Und den muß man haben, um die Offenbarung zu verstehen. So weit ich sehen kann, paßt das Buch aber auch ganz besonders für die Gemeinde. Es hält sich frei von gelehrtem Beiwerk und ist allgemeinverständlich geschrieben. Man bemerkt fort und fort, daß der Verfasser fleißige Vorarbeiten getrieben und sich gründlich mit den Dingen beschäftigt hat. Er mutet aber nicht jedem Leser zu, dieselben Wege noch einmal zu gehen, sondern bietet seine Ergebnisse. Er tut es mit der wohltuenden Bescheidenheit, die auf diesem Boden doppelt geboten ist. Abgestimmt ist das Ganze auf warmen Gemeinschaftston lutherischer Färbung. Doch behauptet der Verfasser auch Luther gegenüber seine Selbständigkeit. Wer sich mit der Offenbarung in dieser Zeit und den ohne Zweifel zeitgemäßen Fragen näher beschäftigen möchte, der greife getrost zu diesem sehr preiswerten Buche. Kirchl. Wochenblatt f. d. Ev. Gemeinden d. Jülicher Landes. # 6. 10. Febr. 1918. (50. Jahrg.)

Das 1. Buch des Verfassers über die Offenbarung „Licht aus dem proph Wort für die gegenwärtige Kriegszeit", 3. Aufl. M. 1.–, wurde in 7 Tausend Exemplaren in ganz Deutschland verbreitet. „Es atmet etwas von dem Geist und dem Feuer des Sehers von Patmos in diesem schönen Buche, der Leser wird erstaunen und sich freuen", schreibt Evang. Missions-Magazin.

Beide Bücher bar mit 40% und 7/6, falls auf beifolgendem Bestellzettel bestellt.

Breklum, 10. März 1918.

Hermann Jensen.

Z **Hinsichtlich seiner Ausstattung das preiswerteste Ostergeschenk**

Klassikerausgabe der Heiligen Schrift

Überlieferung und Gesetz (Das Fünfbuch Mose / Das Buch Josua). Nach der Übersetzung von Reuß herausgeg. von F. Rahlwes. Mit Zeichnungen von E. M. Lilien. Geb. M. 18,50.

Die Liederdichtung (Die Psalmen / Die Klagelieder / Das Lied der Lieder). Nach der Übersetzung von Reuß herausgegeben von F. Rahlwes. Mit Zeichnungen von E. M. Lilien. Geb. M. 12,50.

Die Lehrdichtung (Die Sprüche / Hiob / Der Prediger / Ruth / Jona / Esther / Daniel). Nach der Übersetzung von Reuß herausgegeben von F. Rahlwes. Mit Zeichnungen von E. M. Lilien. Geb. M. 12.50.

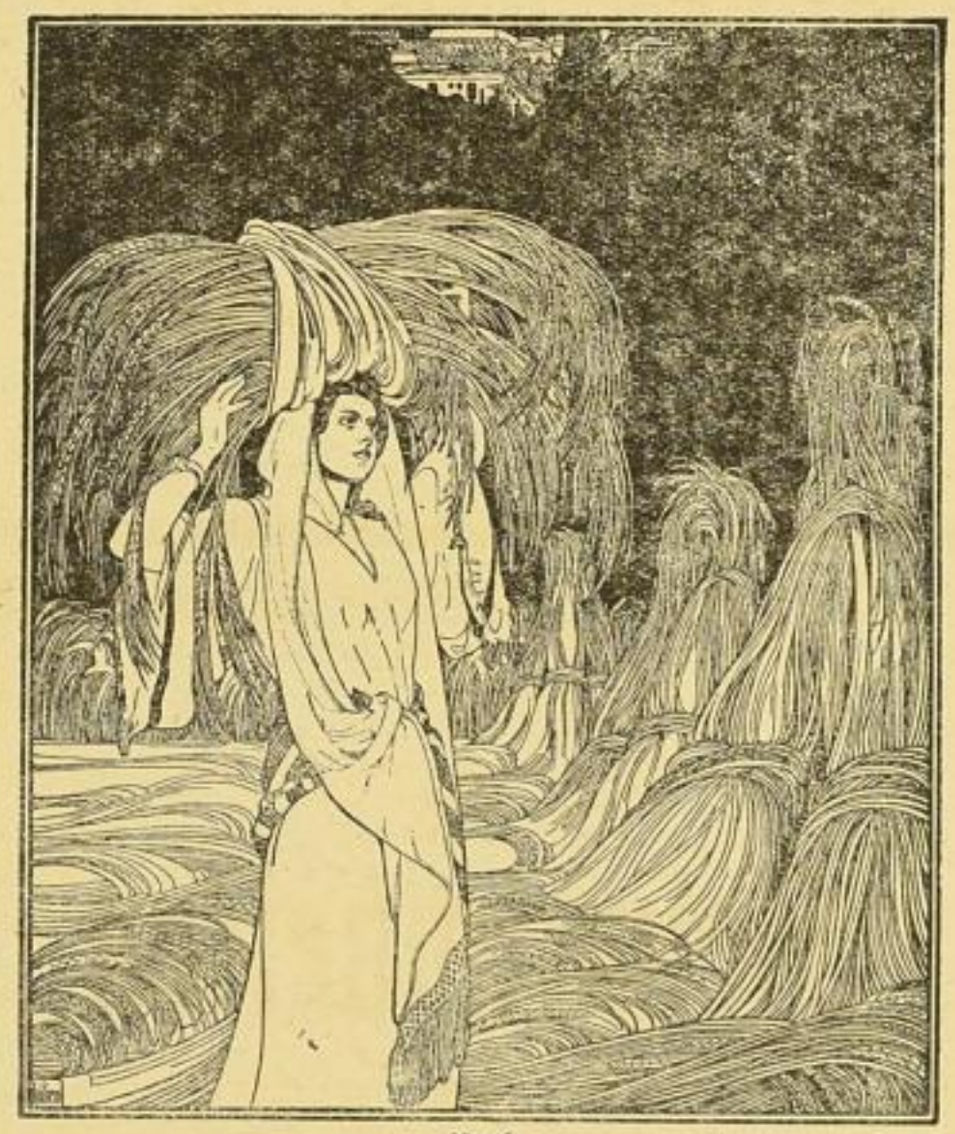

Ruth

Die Bibel in Luthers Übersetzung

Eine Auswahl fürs deutsche Haus

Herausgegeben von

D. Dr. R. Seeberg, Geh. Konsistorialrat, Professor der Theologie an der Universität Berlin und Dr. P. Petersen, Oberlehrer a. d. Gelehrtenschule des Johanneums in Hamburg.

Nach dem neu durchgesehenen und vom Deutschen Evangel. Kirchenausschuß genehmigten Texte. Mit Zeichnungen von E. M. Lilien.

Als Hausbibel vornehm ausgestattet M. 4.50.

Beachten Sie das Vorzugsrabatt-Angebot!

Ein Meisterwerk der Schwarzweißkunst.

G. Westermann, Braunschweig, Hamburg, Berlin.

Albert Langen
Verlag für Literatur und Kunst
München

Z Demnächst erscheint in neuer Auflage:

Korfiz Holm
Herz ist Trumpf
Roman

Umschlagzeichnung von O. Gulbransson
Einbandzeichnung von Felger

6. bis 10. Tausend

Geheftet 6 Mark, gebunden 8 Mark

Hans von Weber im „Zwiebelfisch": Ein Münchener Künstler- und Bohèmeroman, warmherzig und voll bunten Humors. Diesem besten Werke des Dichters brauche ich weiteste Verbreitung nicht erst zu wünschen, da es ohnehin wohl bald in aller Munde sein wird ... Selten bisher wurde das buntschillernde Leben Münchens so treffend durchschaut und geschildert.

Tägliche Rundschau, Berlin: Ein gutes Buch, ein Buch, geeignet, verklammte Herzen aufzutauen ... Holm erzählt ein Stück aus der Tragikomödie des Ruhmes: Der Künstler und die Frauen. Köstlich ist der Ton, mit dem Holm erzählt. Er entblättert die Komödie der Eitelkeiten, enthüllt das Spiel menschlichen Selbstbetruges ... Ein Humorist, aber keiner von der gallischen Sorte. Immer ist er voll Liebe und Güte und innigstem Mitleben.

Schlesische Zeitung, Breslau: Von einem gottbegnadeten Humor durchwebt, der, mag er sich in bachantischen Sprüngen erlustieren, oder in ironisch-witziger Wechselrede, in packender Situationskomik verausgaben, niemals unkünstlerischer Vergröberung anheimfällt, ist „Herz ist Trumpf". Dazu ist sein Verfasser ein viel zu gewiegter Seelenanatom bei der Bloßlegung selbst verwickelter Innenvorgänge. Auch die schärfsten Stimmungsgegensätze werden von ihm mit unfehlbarer Sicherheit durch leise vermittelnde Übergänge zu inniger Harmonie vereinigt ... Mit diesem seinem dritten Roman hat Korfiz Holm etwas schlechthin Vollkommenes geschaffen; wie ein ragendes Felswahrzeichen erhebt er sich über die uferlose Weite moderner Romanliteratur ... nach der Geschlossenheit der Menschengestaltung und der hinreißenden Beweglichkeit seiner Darstellung gehört er zu dem Besten, was uns die letzten Jahre auf dem Gebiete der erzählenden Kunst gebracht haben.

Wir liefern nur bar mit 33⅓% und 11/10

Albert Langen
Verlag für Literatur und Kunst
München

Zu erneuter Verwendung empfehlen wir:

Z
Korfiz Holm
Die Tochter
Roman

Neue vollst. Ausgabe in einem Band
Umschlagzeichnung von O. Lendecke

6. Auflage

Geheftet 6 Mark, gebunden 8 Mark

Norddeutsche Allgemeine Zeitung: Korfiz Holm zählt schon längst zu der berufenen Schar unserer vornehmsten Romandichter. Sein Werk „Die Tochter", das jetzt in neuer vollständiger Ausgabe in einem Band vorliegt, ist bei seinem ersten Erscheinen von der führenden Kritik in der verdienten Weise gewürdigt worden. Dieser Entwicklungsroman, der ein junges Mädchen zum Helden hat, ist in der Tat ein starkes und kraftvolles, ein im besten Sinne des Wortes modernes Buch, das eine reife realistische Beobachtungs- und Erzählungskunst mit einem weisen Idealismus verbindet und geeignet ist, gerade jungen Menschen, die noch am Ufer des Lebens stehen, ein Lehrer zu werden.

München-Augsburger Abendzeitung, München: Das Buch ist seinerzeit äußerst beifällig aufgenommen worden mit seiner fesselnden Münchner Umwelt und seinen prächtigen Menschenschilderungen. Es wird heute derselben Wirkung sicher sein.

Zu erneuter Verwendung ferner empfohlen:

Korfiz Holm
Thomas Kerkhoven
Roman

4. Auflage

Geheftet 5 Mark, gebunden 7 Mark

Berner Bund: ... Ganz „verflixt gut geschrieben" ist dieses Buch, mit einer geradezu bewunderungswürdigen Sicherheit in der Technik. Schon das rein Sprachliche, die Verwendung der verschiedenen deutschen Jargons, ist meisterhaft. Und dann verrät auch die Zeichnung der Charaktere mit dem einen, bewußten, sarkastischen Strich drin, der aus der zufälligen Gestalt den Typus macht, ein großes Talent ...

Wir liefern nur bar mit 33⅓% und 11/10

Preisänderung

Wir setzten den Preis für unser Verlagswerk

Frances Külpe
Der Schmerzenssohn

wie folgt fest:

geb. M. 8.— Ladenpreis
M. 5.20 bar

Auf diese Preise kommen 20% Teuerungszuschlag

Schlesische Verlagsanstalt
(vorm. Schottlaender) G.m.b.H.
Berlin W 35

Ⓕ In meinem Verlage ist erschienen:

K. O. Leipacher:

Die ärgsten Lästerreden gegen die Kriegsanleihen

96 Druckseiten, klein Oktav.
1 ℳ ord., 70 ₰ netto.

Robert Peitz, Camburg, Saale.

Auf wiederholte Anfragen zur Mitteilung, daß ich den

Teuerungszuschlag

von 10%

nach wie vor

meinerseits lediglich

auf den Buchhändlerpreis

in Anrechnung bringe.

Solches gilt auch für meine Anzeige in Nr. 57 [Bernhard Hoeft betr.].

Dresden-Blasewitz,
den 10. März 1918.

Heinrich Minden.

Ⓩ

Zur Einsegnung

Sonder-Angebot!

ein sehr willkommenes Geschenk sind die in meinem Verlage erschienenen

Deutschen Reden in schwerer Zeit

3 Leinenbände Ladenpreis 12 M
die ich, soweit der Vorrat reicht, mit einem
Barrabatt von 50%
ohne Teurungsaufschlag
liefere. Handlungen, die die Deutschen Reden stets am Lager halten, machen ständig Nachbestellungen

Carl Heymanns Verlag / Berlin W 8

Ⓩ In meinem Verlage erscheinen demnächst:

Kinzer, Direktor Ing. **Heinrich, Lehrbuch der mechanischen Technologie der Appretur** nebst einem Abrisse über die chemisch-technischen Veredlungsarbeiten der Gewebe zum Gebrauche an Fachschulen für Weberei und für den Selbstunterricht. Mit 161 Originalfiguren und 58 Schaubildern. Preis ℳ 7.—

Mitteilungen über Versuche, ausgeführt vom Eisenbeton-Ausschuss des österreichischen Ingenieur- u. Architekten-Vereines. **Heft 6. Ueber Betonprüfung mit Probebalken (Kontrollbalken).** Bericht erstattet von Ingenieur **Karl Nähr, k. k. Baurat.** Mit 171 Abbildungen und 37 Tabellen. Preis ℳ 8.—

Die Richtung des Weges zum Völkerfrieden. Studie von Dr. F. Omoroviczai. Preis ℳ 1.—

Stolper, Dr. **Gustav, Das Mitteleuropäische Wirtschaftsproblem.** Zweite und dritte Auflage. Preis ca. ℳ 6.—

Stolper, Dr. **Gustav, Wir und Deutschland.** Preis ℳ 1.—

II. Deutsch-Oesterreichische Tagung für Volkswohlfahrt am 15. und 16 April 1917. Vorträge. Mit einer Tafel. Preis ℳ 3.60

Tabellen zur Qualitativen Analyse. Herausgegeben von Dr. **F. P. Treadwell,** Professor an d. Eidgenössischen Technischen Hochschule in Zürich, unter Mitwirkung von Dr. **Viktor Meyer,** Professor an d. Universität in Heidelberg. Achte Auflage, neubearbeitet von Dr. F. P. Treadwell. Preis ℳ 5.—

Umfang und Bedeutung der österreichischen Wasserstrassen. Herausgegeben vom Zentral-Verein für Fluss- und Kanalschiffahrt in Oesterreich. Mit 9 Textfiguren, 2 Karten und 1 Planbeilage. Preis ℳ 2.50

Weiser, W. G., Zur Frage der Abwicklung unserer Kriegsschulden. Preis ℳ 1.—

Weiser, G. W., Zur Frage der Abwicklung unserer Kriegsschulden. Erste Folge. Die Vermögenssteuer. Preis ℳ 1.20

Ich bitte gef. verlangen zu wollen. Unverlangt sende ich nicht.

Hochachtungsvoll

Wien, März 1918 **Franz Deuticke Verlag**

Rundschreiben, Prospekte, Preisverzeichnisse Verlagskataloge usw. erbitten die

Geschäftsstelle des Börsenvereins
der Deutschen Buchhändler zu Leipzig

Herr K. F. Kochler, Leipzig, teilt mir auf telegraphische Anfrage mit, daß am Donnerstag, den 7. März 1918, Bestellbrief in üblicher Weise nach hier abging. Derselbe ist leider bisher nicht eingetroffen, also offenbar fehlgegangen oder verlorengegangen.

Ich ersuche deshalb ergebenst, die annehmbar in Frage kommenden Verlangzettel nochmals herauszuschreiben. — Ganz besonders gilt dies für die Neuauflagen von Schlicht, Exzellenz Seyffert (vgl. B.-Bl. Nr. 52), da ich nach der Reihenfolge des Eingangs expedieren möchte und allem Anschein nach nur einen Teil der Aufträge überhaupt werde erledigen können.

Dresden-Blasewitz,
den 9. März 1918.

Heinrich Minden.

Soeben erschien:

Ⓩ

Geheim-Diplomatie

von

Dr. Arn. Br. Hanson

60 Pf. ord., 40 Pf. netto,
35 Pf. bar u. 13/12

5 Probe-Exempl. für M. 1.50 bar

Die Veröffentlichung der Geheimverträge durch die Sovjet-Regierung in Petersburg scheint zu einem vorläufigen Abschluß gekommen zu sein. Dadurch wird es nun möglich, den Inhalt der Dokumente, die s. Zt. in wahlloser Reihenfolge der Öffentlichkeit übergeben wurden, im Zusammenhange mit den Kriegszielen der in den Verträgen genannten Mächte und den hohen Forderungen zu vergleichen, welche die Staatsmänner in ihren öffentlichen Reden aufgestellt haben.
Drei dem Buche beigeheftete Karten veranschaulichen aufs Trefflichste die gewissen Verträgen zugrundeliegenden Annexionsabsichten.

Auffallender Titel
Schaufensterartikel

Verlag Ferd. Wyß, Bern

Soeben erschien:

Ⓩ

Dr. Max Beer

Der demokratische Gedanke im kriegführenden Deutschland

60 Pf. ord., 40 Pf. netto,
35 Pf. bar u. 13/12

5 Probe-Exempl. für M. 1.50 bar

Der bekannte politische Schriftsteller, der Verfasser des berühmten „Regenbogenbuches“ und der „Entente annexionniste“ nimmt hier in überaus fesselnder, knapper und sachlicher Darstellung zu den Problemen der Demokratisierung Deutschlands Stellung. In großen Zügen zeigt er, wie die ganze politische Entwicklung in Deutschland zu einer demokratischen Neuordnung hinzieht; er legt die Notwendigkeit dieser Entwicklung und ihrer vielversprechenden Aussichten klar und beleuchtet scharf ihre Zusammenhänge mit den innerpolitischen Strömungen in Rußland und den Weststaaten.

Verlag Ferd. Wyß, Bern

Zu Ostergeschenken

insbesondere für Damen werden erfolgreich empfohlen:

Z

Meisterwerke
der
Gemälde-Galerien Europas

Schwarze Abbildungen in Autotypie, etwa 18×13 cm, nach Original-Aufnahmen.

Bd. I **München / Die Kgl. Ältere Bibliothek.** 2 Aufl. 263 Abb. Einl von Prof. Dr. K Voll. Geb. ℳ 12.—

Bd. II. **Dresden / Die Kgl. Gemälde-Galerie** 235 Abbild. Einleitung von Dr. Herbert Hirth Geb. ℳ 12.—

Bd. III. **London / Die National-Galerie.** Mit 222 Abbild. Einleitung von Prof. Dr. K Voll. Geb. ℳ 12.—

Bd. IV. **Amsterdam / Das Rijks-Museum.** Mit 208 Abbild Einleitung von Prof. Dr. K. Voll. Geb. ℳ 12.—

Bd. V. **Haag und Haarlem / Kgl. Galerie Haag und Galerie der Stadt Haarlem.** 125 Abbildungen. Einleitung von Prof. Dr. K. Voll. Geb. ℳ 9.—

Bd. VI. **Kassel / Die Kgl. Galerie.** 209 Abbildungen. Einleitung von Prof. Dr. K. Voll Geb. ℳ 12.—

Bd. VII. **St. Petersburg / Die Kaiserliche Ermitage.** Einleitung in französischer Sprache (nur so!) von Baron Nikolas Wrangel Geb. ℳ 12.—

Bd. VIII. **Berlin / Das Kaiser-Friedrich-Museum.** 260 Abb. Einleitung von Dr. O. Fischel. Geb. ℳ 12.—

Auszüge aus Urteilen der Presse:

. . . Der Verlag gibt in diesem kleineren Format das Vollkommenste, was erreicht werden kann. Die höchste Kunst für den billigsten Preis. Die Grenzboten.

. . . Sie geben die verschiedenen malerischen Qualitäten der einzelnen Meister so treu wieder, lassen die Schönheit des Kolorits, der Töne sowie die feinsten Details und stofflichen Unterschiede so rein erkennen, daß sie dem Beschauer einen wirklichen ästhetischen Genuß bereiten. Leipziger Illustrirte Zeitung.

. . . An Hand dieser Bände kann man in wenigen Stunden Europas Galerien durchwandern, bei seinen Lieblingen verweilen, vergleichen, untersuchen und die Epochen der Kunstgeschichte in zwanglos anregender Form vor seinem Geiste vorüberziehen lassen. Solche Spaziergänge kann sich auch der Minderbemittelte leisten, und wenn ihm auch diese Bände keinen vollwertigen Ersatz für einen wirklichen Studiengang durch eine unserer großen Galerien bieten können, das Vollkommenste im Dienste künstlerischer Volkskultur dürfte damit doch gegeben sein. Dresdner Journal.

. . . Es fällt schwer, über die Hanfstaenglschen Maler-Klassiker-Ausgaben zu ihrer Empfehlung etwas Neues zu sagen. Sie stehen in der Kunstliteratur längst außer Wettbewerb und haben sich deshalb so rasch beim Publikum eingebürgert, weil sie den Ansprüchen der strengen Kunstforscher wie auch den Bedürfnissen der kunstfreundlichen Laien in gleichem Maße entgegenkommen. . . Münchener Zeitung.

Die Kunstbildung im Familienkreise hat an diesem Galeriewerke die schönste Quelle des künstlerischen Genusses und des gemeinsamen Studiums. Die Abbildungen, auf den meisterhaften Originalphotographien Hanfstaengls fußend, sind allesamt mit jener feinen, technischen Genauigkeit reproduziert, die einen vollen künstlerischen Eindruck gibt. Ihr warmer Ton bleibt den Licht- und Schattenwerten so leicht nichts schuldig und läßt den Beschauer fast immer auch die „Handschrift" des Künstlers sehen. Das ist namentlich auch bei den schwierig zu reproduzierenden Rembrandts der Fall, an denen z. B. die Cassseler Galerie ja so reich ist. Westermanns Monatshefte.

Meine erneuten Anzeigen in der „Jugend", im „Simplizissimus", in „Westermann" usw. werden die Nachfrage nach diesen Bänden wiederum steigern; ich bitte deshalb, sich mit Vorräten zu versehen.

München I **Franz Hanfstaengl**
Buchverlag.

Rascher & Co. Verlag
Zürich und Leipzig

Ⓩ

Soeben erschienen:

Handarbeiten in Schule und Haus
Für Knaben und Mädchen
von
Emilie Benz
Lehrerin an der Uebungsschule des Lehrerinnen-Seminars i. Zürich
1. Formenelemente in der Fläche

Preis M 4.50 ord., 3.15 netto, 3.— bar, von 10 Exempl. an 2.90.

Das vorliegende erste Heft dieser Handarbeiten bringt eine reiche Auswahl von «Formenelementen in der Fläche». Mit Hilfe von Musterformen, von Stift und Schere entstehen aus buntem Papier überaus mannigfaltige geschmackvolle Zusammenstellungen, die den Schönheitssinn des Kindes entwickeln, seine Phantasie anregen und die manuelle Geschicklichkeit fördern. Beinahe unbewußt erfaßt das Kind durch diese Betätigung die elementaren ästhetischen Gesetze der Symmetrie, der Proportion und der Farbenharmonie. Wir wünschen dieser recht verdienstvollen, mit sorgfältiger Ueberlegung und auf Grund reicher Erfahrung ausgearbeiteten Anleitung zu Handarbeiten aus Papier in Schule und Haus möglichste Verbreitung. «Jugendwohlfahrt.»

Dr. phil. Hans Ganz
Das Unbewußte bei Leibniz in Beziehung zu modern. Theorien

Preis M 3.50 ord., 2.45 netto, 2.35 bar, von 10 Exempl. an 2.25.

Neues schweizerisches Ortslexikon „Segure"

Preis M 5.— ord., 3.50 netto, 3.35 bar, von 10 Exempl. an 3.25.

Das schmucke Büchlein hat gegenüber verwandten Werken den großen Vorteil eines handlichen Formats voraus, wodurch es die Benützung bei jeder Gelegenheit ermöglicht. Den geringen Umfang, den das Werk trotz seines reichen Inhaltes besitzt, verdankt es der überaus glücklichen Einteilung. «Bund.»

Edwin Frankfurter Verlag
Lausanne und Leipzig

Auslieferung nur durch Herrn Louis Naumann, Leipzig

Z Soeben erschien in meinem Verlage:

Kriegsbilder
aus
Paris
1914 bis 1917
von
Hans Wram

Ladenpreis: M. 1.80, Händlerpreis M. 1.20 u. 11/10
10 Stück zur Probe für M. 10.—

Diese „Kriegsbilder aus Paris" sind nicht etwa in Berlin verfaßt, noch auf Grund von Scherenarbeit aus allen möglichen feindlichen Blättern herausgeschnitten. Der Verfasser hat sich von Anfang des Krieges bis unlängst, über drei Jahre, in Paris aufgehalten und ist wohl der einzige, der jahrelang und in Freiheit in der feindlichen Hauptstadt alles beobachten, alles miterleben und von den obersten Stufen hinab bis zum Volke freien Umgang haben und darüber treu berichten konnte. Und nicht Mutmaßungen, nicht Träumereien oder Polemik ist es, was er uns zu sagen hat; er berichtet nur über Tatsachen und das, was er mit eigenen Augen gesehen und — erlitten hat. Darüber gleitet er allerdings rasch hinweg, um das Bild nicht allzu düster zu gestalten. Es ist nicht ein subjektives, sondern ein objektives Buch, das er uns vorlegt. Aus den mitgeteilten Tatsachen ergibt sich mit eiserner Konsequenz für den Verfasser ebenso wie für jeden Einsichtigen die Notwendigkeit, sich auf reale, nationale Basis zu stellen, keinen phantastischen Illusionen nachzujagen und dem Vaterlande zu wahren, was ihm gebührt. Mit aller Eindringlichkeit zeigt uns der Verfasser, wie gefährlich die gutgemeinten Träumereien sind, womit gewisse Kreise mitten im Kriege dem Feinde noch immer die Bruderhand reichen wollen — auf Kosten der heiligsten nationalen Güter, die gar niemand wegzuschenken das Recht hat, ob hoch oder niedrig.

Diese zum großen Teile zumeist in der „Kölnischen Zeitung" veröffentlichten Aufsätze (die hier zusammen mit vielem bisher ungedrucktem Material erscheinen) haben in allen Kreisen des Deutschen Reiches und darüber hinaus ein berechtigtes Aufsehen errgt.

Wer sich — nicht zuletzt in Voraussicht der kommenden Ereignisse im Westen — eine eigene Meinung über unseren französischen Gegner bilden will, **der lese dieses Buch!**

Ich bitte zu verlangen, bedingt kann ich nicht liefern.

Neue Preise
für
„Die Welt-Literatur"

Wir sind gezwungen, den Bezugspreis für

„Die Welt-Literatur"

vom 1. April dss. Js. ab zu erhöhen.

Wir liefern ab 1. 4. 18:

Einzel-Nummer		20 Pf. Verkauf
Bei Bezug von 1—99 Expl.		12 Pf. bar
Bei Bezug ab 100 Expl. .		11 Pf. bar
Bei Bezug in Kommission	.	15 Pf.
Vierteljährlich:	(13 Nrn.)	M. 2.50 ord.
"	"	M. 1.50 netto

Feldpost

Vierteljährlich . . .	M. 2.80 ord.
" . . .	M. 1.80 netto

Sammel-Mappen M. 2.50 ord., M. 2.— bar

Wir bitten, von diesen neuen Preisen Kenntnis zu nehmen.

Zur Unterstützung der Bemühungen des verehrl. Buchhandels bringen wir Ende März ein sehr wirksames, fünffarbiges künstlerisches Plakat heraus, das wir in gewünschter Anzahl zum Aushang **gratis** liefern.

München, Ende Februar 1918

Die Welt-Literatur
Verlag

Ⓩ Soeben erschien:

Le Martyre des Alsaciens-Lorrains

Les déportations

Témoignages et récits des victimes recueillis par le

Dr. P. Kannengiesser

Professeur au Gymnase protestant des Strasbourg

ℳ 2.— ord., 1.40 no., 1.25 bar und 13/12

Ferd. Wyss, Verlag in Bern.

Preiserhöhung!

Vom 1. April d. J. ab erhöhen sich die Bezugspreise der nachstehend genannten Zeitschriften meines Verlages wie folgt:

Aerztl. Sachverständigen-Zeitung
pro Quartal ℳ 5.50 (bisher ℳ 5.—)

Zeitschrift für Fleisch- und Milchhygiene
pro Quartal ℳ 5.50 (bisher ℳ 5.—)

Deutsche Fleischbeschauer-Zeitung
pro Quartal ℳ 1.50 (bisher ℳ 1.25)

Berlin SW. 48, März 1918

Verlagsbuchhandlung von Richard Schoetz

Soeben erwarb ich für meinen Verlag:

van Hoefen, Den Wanderern zur Ewigkeit. Ein tägliches Gedenkbuch mit Titelbild und Buchschmuck. Ganzlnbd. mit Goldschnitt in Karton. ℳ 4.— Verkaufspreis, ℳ 2.67 bar und 13/12. Taschenformat.

Ein prächtiges Festgeschenk für Konfirmation, Ostern und zum Geburtstage. Mit Raum für Eintragungen von Gedenktagen.

Dose, Johs., Der Held von Wittenberg und Worms. 10. Tausend. Mit 25 Bildern in neuem hübschen Einbande. ℳ 5.— Verkaufspreis, ℳ 3.33 bar und 11/10 ℳ 34.— bar.

Dieses Buch bildet eine hervorragende Konfirmationsgabe.

Köstlin, Julius, Martin Luther. Sein Leben und seine Werke. 5. Aufl. 2 Bde. In neuem dunkelblauen Halbleinenbande. Preis etwa ℳ 16.—.

Die Ausgabe hat sich infolge unvorhergesehener Störungen leider verzögert und kann erst in nächster Zeit erfolgen. Das Werk ist durch zahlreiche Vorausbestellungen fast vergriffen.

Ecke, Unsere Glocken. Ein Abschiedsgruß. 3. Auflage.

Stoeckius, Untersuchungen zur Geschichte des Noviziates in der Gesellschaft Jesu

befinden sich zurzeit im Druck.

Bestellungen erbitte geradenwegs nach Bonn, Beethovenstraße.

Albert Falkenroth.

Zur Beachtung!

Infolge der **neuerlichen Steigerung** der **Herstellungskosten** bin ich gezwungen, den Preis der **zweihändigen Klavierauszüge meines Verlages**

mit netto M. 6.–

und 30% Teuerungszuschlag

anzusetzen. **Diese Preiserhöhung** tritt mit **15. März** in **Kraft**, bitte daher, alle Klavierauszüge meines Verlages von diesem Datum an mit netto M. 6.— und 30% Teuerungszuschlag zu verkaufen. Es wird den **Sortimentern empfohlen**, die **Preise** der **Lagerbestände** zu **korrigieren.** Selbstverständlich tragen alle Klavierauszüge, die nach diesem Datum von meinen Auslieferungsstellen in Wien, Leipzig und Berlin ausgeliefert werden, den entsprechenden Aufdruck.

März 1918.

Musik-Verlag
Ludwig Doblinger
(Bernhard Herzmansky).

Ⓩ Soeben erschien:

Also sprachen Belgiens Diplomaten ...

Politische Urteile der belgischen Gesandten und Geschäftsträger Baron Greindl, Graf Urfel, Baron Lalaing, Baron Guillaume, Baron Beyens in ihren Berichten an das Ministerium des Äußern von 1905—1914.

M. —.20 ord., —.10 no. bar. Partie 7/6.

Ferd. Wyß, Verlag in Bern.

Ⓩ Soeben erschienen:

Verzeichnis von Fremdwörtern,

die im amtlichen Verkehr vorkommen und durch deutsche Ausdrücke ersetzbar sind.

Herausgegeben vom

Königl. Sächs. Ministerium des Innern.

1 M. ord., 70 Pf. bar (nur bar)
(Von 25 Stück an gelten Partiepreise)

Leipzig **Roßberg'sche Verlagsbuchhandlung**
Arthur Roßberg.

Von unseren Vorräten können wir **zu den bisherigen Preisen** noch liefern:

Tagebuch der Fürstin Bolkonskaja vor und während der St. Petersburger Revolution
brosch. 1.50 M. ord., 90 Pf. bar und 7/6.

Ey, Aus allerlei Schubladen,
eleg. geb. 3.— M. ord., 2.25 M. netto, 2.— M. bar und 7/6.

Ey, Von kleinen und großen Menschen,
geb. 3.— M. ord., 2.25 M. no., 2.— M. bar u. 11/10.

Ey, Vor Toresschluß,
geb. 3.— M. ord., 2.— M. netto, 1.80 M. bar und 11/10.

Sommerstorff, Scherzgedichte,
geb. 3.— M. ord., 2.25 M. no., 2.— M. bar u. 11/10.

Sommerstorff, Aus meinem Reimstübel.
Neue Scherzgedichte, geb. 3.— M. ord, 2.25 M. netto, 2.— M. bar und 11/10.

Schaeffer, Leute von heute,
geb. 2.75 M. ord., 1.65 M. bar. **Freiexemplare 7/6.**

Schaeffer, Das lustige Fliegerbuch,
broschiert 2.50 M. ord., 1.70 M. netto, 1.50 M. bar, gebunden 3.— M. ord., 2.— M. netto, 1.80 M. bar. **Freiexemplare 11/10.**

Beheim-Schwarzbach, Alt werden und jung bleiben,
geb. 2.50 M. ord., 1.85 M. netto, 1.70 M. bar.

Kohut, Adolf, Die Großmeister des Berliner Humors in alter und neuer Zeit,
gebunden 4.50 M. ord., 3.30 M. netto, 2.90 M. bar. **Freiexemplare 7/6.**

Berlin, im März 1918

A. Hofmann & Comp.

Von unseren Vorräten können wir **zu den bisherigen Preisen** noch liefern:

Grube, Im Theaterland,
brosch. 3.— M. ord., 2.25 M. no., 2.— M. bar.

Trojan, Von drinnen und Draußen,
brosch. 1.50 ord., 1.— M. netto, —.90 M. bar, und 7/6.

Trojan, Von Strand und Heide,
brosch. 1.50 M. ord., 1.— M. no —.90 M. bar, und 7/6.

Wolff, Einhard von Stachen
geb. 5.—M. ord, 3 35 M. no., 3.—M. bar u. 11/10.

Zabel, Theatergänge,
geb. 3 50 M. ord., 2.30 M. bar, brosch. 3.— M. 2.25 M., 2.— bar u. 11/10.

Volker, Gottes-Teppich,
geb. 3 M. ord., 2.25 M., 2.— M.

Kloß, Wagnertum in Vergangenheit und Gegenwart,
geb. 3.— M. ord., 1.80 bar u. 11/10.

Brinckmann, Die Doktor-Ehe,
brosch. 2.50 M., 1.75 M., 1.50 M. und 7/6.

Herrmann, Berliner Singsang,
kart. 3.— M., 2.— M., 1.80 brosch.: 2.50 M., 1.65 M., 1.50 M. u. 7/6.

Jacobson, Berliner Luft,
brosch.: 1.50 M., 1.10 M., 1.— u. 7/6.

Höcker, Von mir, von Durchlaucht und anderen,
brosch. 1.50 M., 1.10 M., 1.— u. 7/6.

Rehbaum, Mephistos Denkwürdigkeiten,
geb. 4.—, 3.—, brosch. 3.—, 1.80.

Berlin, im März 1918

A. Hofmann & Comp.

Z

Vergriffen ist

Franz Wolfram Scherer:

„Der Stainer am Stain"

in Leinen zu M. 3.50.

Ich liefere dafür, ohne Rückfrage:

hübsch steif broschiert, zu M. 2.50.

Auch hiervon **ist nur noch geringer Vorrat** vorhanden

Die prächtigen Leinenbände

von

„Minnedank"

ein deutscher Roman aus dem 11. Jahrhundert

und

„Die Fraue von Ingelheim"

ein Chiemseeroman aus der Zeit Karls des Großen

zu je ℳ 6.—, hübsch geheftet zu je ℳ 4.50

gehen, infolge der starken Nachfrage, ebenfalls zur Neige. Danach kann nur in Pappband geliefert werden. **Ich bitte daher sofort zu verlangen.**

Ich liefere, **nur wenn auf beiliegendem Zettel verlangt** und wenn **vor 20. März bestellt,** freibleibend, **bar, nochmals zum Vorzugsrabatt mit 40 %,** danach mit 33⅓ %.

Auslieferung **nur in Leipzig** bei Herrn K. F. Koehler.

Hochachtungsvoll

Hannover, 7. März 1918. **Hans Hübner Verlag.**

Der Neue Orient

Halbmonatsschrift
für das politische, wirtschaftliche und geistige Leben im gesamten Osten.

Die enorme Preissteigerung auf allen Gebieten zwingt uns, den Jahrespreis mit Beginn des zweiten Jahrganges etwas zu erhöhen. „Der Neue Orient" kostet also vom April 1918 an

M. 20.— (statt M. 15.—) im Inlande und
M. 24.— (statt M. 18.—) im Auslande bei Franko-Zusendung.

Auch so gehört diese Zeitschrift mit ihren fast 1200 jährlichen Seiten zu den billigsten ihrer Art, und wir dürfen hoffen, daß diese Zahl der Abonnenten auch weiterhin ständig wachsen wird.

Probenummern stellen wir auf Wunsch stets gern gratis zur Verfügung.

Berlin W. 50, Tauentzienstraße 19a.

Verlag „Der Neue Orient" G. m. b. H.

Z Soeben erschien:

Strategisches aus dem Weltkriege

von

V. Nordenswan

Kgl. schwedischer Generalmajor a. D.

M. —.60 ord., M. —.40 netto, M. —.35 bar und 13/12

Ferd. Wyss, Verlag in Bern

Z

Guten Absatz

haben die in meinem Verlag erscheinenden

Sonderdrucke des „Deutschen Rassezüchters":

Heft 1. Was ist für eine erfolgreiche Brut erforderlich?
„ 2. Warum kennzeichnen wir unsere Kaninchen?
„ 3. Fallennester und Leistungszucht.
„ 4. Ein billiger Heizkörper für Kückenaufzuchtkästen.
„ 5. Wie gerbe ich meine Kaninchenfelle?
„ 6. Das Kastrieren und Mästen der Jungrammler.
„ 7. Die künstliche Brut und Aufzucht.
„ 8. Herstellung von Dauerware aus Kaninchenfleisch.
„ 9. Das Ei, seine Bestandteile, sein Nährwert und seine Verwendung.
„ 10. Welche Grünfutterpflanzen eignen sich zum Selbstanbau für den Kaninchenzüchter auch auf einem beschränkten Raume?
„ 11. Die Geflügelzucht Mittel-Europas.
„ 12. Kaninchenfleisch im Haushalt. (Eine Sammlung erprobter Koch- und Bratvorschriften.)

Die Sammlung wird fortgesetzt.

Preise:
brutto per Stück 20 ₰
netto:
bei 25 Stück sortiert à 15 ₰, bei 50 Stück sortiert à 14 ₰
bei 100 Stück sortiert à 13 ₰, bei 100 Stück sortiert à 12 ₰

Julius Opitz, Verlag, Bielefeld

Illustrierter Teil zum Börsenblatt für den Deutschen Buchhandel

Eigentum des Börsenvereins der Deutschen Buchhändler zu Leipzig

Nummer 4. Leipzig, den 14. März 1918. 85. Jahrgang.

Ⓩ

Im März erscheint in dritter Auflage:

Geheftet:

M. 4.– Ladenpr.
Mark 2.80 netto
Mark 2.65 bar

Partie: 11/10

1–3 Probe-Ex. mit 40 %

Kein Teuerungszuschlag

Gebunden:

Mark 5.– Ladenpreis
Mark 3.35 bar

Partie: 11/10 und Einband

1–3 Probe-Ex. mit 40 %

Kein Teuerungszuschlag

Neue Hamburger Zeitung:

Ein durch und durch gesunder Roman!

Schleswig-Holst. Sonntagsblatt:

. . . ein gutes, edles und reines Buch . . .

Wochenrundschau f. Literat. u. Kunst:

Dieser Roman ist ein Meisterwerk

Blätter für Volksbibliotheken:

Ein wunderbares Buch!

Dr. E. Schäfer: . . . . . endlich erwähne ich noch einige vortreffliche Bücher, die in das Gebiet der Heimatkunst gehören . . . . ., **der Preis gebührt ohne Frage dem Burmesterschen Roman mit seinen Prachtgestalten aus der Schleswig-Holsteiner Marsch!**

Äußere Vorzüge: Geschmackvolles Gewand / Buchschmuck nach Entwürfen von Heinrich Vogeler-Worpswede / Holzfreies Papier.

B. Behr's Verlag (Friedrich Feddersen)
Berlin-Steglitz

Tornister-Humor
Die lustigen 30 Pfennig-Bücher.

Jedes Bändchen
mit einer Fülle lustiger Bilder und Textbeiträgen in buntem Titelumschlag
30 Pfennig

Z

Auch im Jahre 1918

der beste Massen-Artikel

mit hohem Verdienst!

Vier neue, besonders hübsche und interessante Bändchen erschienen soeben unter folgenden Titeln:

43. **Berliner Witzparade.**
Urberliner Humor. Mit vielen alten und neuen Bildern. Gesammelt von Hans Ostwald.

44. **Zopf und Schwert.**
Allerlei Lustiges vom ehelichen Kriegsschauplatze. Herausgegeben von A. Brinitzer.

*45. **Anna Kwacktüpfel's**
neueste Heimatsbriefe. Herausgegeben und mit lustigen Bildern versehen von G. Mühlen-Schulte.

46 **Bierbankstrategen.**
Eine fidele Sammlung feuchtfröhlicher Stammtischwitze Herausgegeben von A. Brinitzer.

Bisher erschienen in der beliebten Sammlung 42 prächtige Bändchen mit folgenden originellen Titeln, von denen die mit * versehenen soeben in neuen Auflagen erschienen und wieder lieferbar sind, während die übrigen in Kürze gleichfalls wieder zu haben sein werden.

1. Humor im Tornister
*2 Hindenburg-Anekdoten
*3 Wir müssen siegen!
4. Feldpostbriefe des Gefreiten Knetschke
5. Der fidele Landsturm
6. Unsere blauen Jungens
7. Wutki Kaputki
*8. Aus unserer Gulaschkanone
9. Soldatenliebe
10. Pension Debberitz
11. In der Heimat
12. Die dicke Berta
13. Unser Kronprinz
14. Fräulein Feldgrau
15. Wiener Schnitzel
16. Heimatbriefe der Köchin Anna Kwacktüpfel an den Gefreiten Knetschke
*17. Held Hindenburg
18. Der Witze-Feldwebel
*19. Wieder bei Muttern
*20. Flieger und Sieger
21. Schipper Hans und Schipper Franz
22. Kriegskinder
23. Jetzt geht's los! Feldgraues Vortragsbüchlein
*24. Wir halten durch!
*25. Der feldgraue Fratz, wie er leibt u. lebt u. liebt
26. Trara, — die Feldpost!
*27. Vom „Kamerad"
28. Lumpacius Vagabundus
29. Alle Mann an Bord
30. Uns kann Keiner!
31. Jokus Pokus
32. Es kommt vom Herzen!
33. Heil Kaiser Dir
34. Zeppelin-Anekdoten
35. Krieg im Frieden
36. Küchen-Dragoner
37. Gefreiter Knetschke, 2. Teil
38. Der jüngste Jahrgang
*39. Junge Junge! (Seemanns-Humor)
40. Scheffel's Gaudeamus (Illustriert)
*41. Mackensen-Anekdoten
42. Hochstetter, Lachende Geschichten

Jeder Band mit einer Fülle lustiger Bilder und humoristischen Textbeiträgen
Mit besonders zugkräftigen bunten Titelbildern erster Künstler

Kein Risiko! Alles mit Umtauschrecht! **Hoher Rabatt!**
Jeder Band **30** Pf. Verkaufspreis, **20** Pf. bar und 11/10
50 Bände beliebig gemischt für je **18** Pf. bar
100 Bände beliebig gemischt für je **17** Pf. bar

Wirksame Schaufenster-Plakate gratis!

Diese 4 neuen, besonders reizvollen Bändchen werden der so beliebten Sammlung, von der bisher mehr als **Fünf Millionen** Bändchen verkauft wurden, neue gesteigerte Zugkraft und Verkäuflichkeit verleihen. Wir bitten also um gefl. weitere Verwendung.

Verlag der „Lustigen Blätter" (Dr. Eysler & Co.) G. m. b. H. in Berlin SW. 68

Auslieferung bei Hermann Goldschmiedt G. m. b. H. in Wien, H. Carly in Hamburg, Otto Maier G. m. b. H. in Leipzig, sowie bei allen Grossisten und Barsortimentern.

Ein glänzendes Geschäft

Z erzielen Sie bei dauernder Verwendung für die beliebte

Lustige Bücherei

Illustrierte **Mark 1.80** Bände

Eine Sammlung reizvoller Bücher mit köstlichen Erzählungen bester Autoren.

Die „Lustige Bücherei" bringt in entzückender Ausstattung kleine Kabinettstücke humoristischer Erzählungskunst aus der Feder bester Autoren. Die von ersten Künstlern reizend illustrierten Bände können allen, die in heiterer Unterhaltung Anregung und Erholung suchen, wärmstens empfohlen werden.

Vier neue, durch entzückende bunte Titelbilder und reizvolle Ausstattung besonders leicht verkäufliche Bände erschienen soeben unter folgenden Titeln:

15. **Oskar Blumenthal:** Lebensschwänke.

16. **Hans von Kahlenberg:** Verliebte Geschichten.

17. **Hans Land:** „Wanda" Geschichten von schlimmen Mädeln.

18. **H. J. Frhr. v. Reitzenstein:** Das Mysterium der Liebe.

Vier Autoren, deren Namen nicht nur den hohen literarischen Wert der hier gebotenen Erzählungen garantieren, sondern die auch Gewähr dafür bieten, dass es sich dabei um wirklich auserlesene humoristische Leckerbissen handelt, die jedem Leser Stunden angenehmster Unterhaltung bereiten.

Bisher erschienen:

1. Band:
Paul Schüler, Komm an mein Herz
Buntes Titelbild von E. Heilemann.

2. Band:
Roda Roda, Die verfolgte Unschuld
Mit köstlichen Bildern und buntem Titelbild von W. Trier.

3. Band:
Hans Brennert, Jungfern und Junggesellen
Buntes Titelbild von L. Usabal.

4. Band:
Paul Schüler, So siehst Du aus!
Buntes Titelbild von E. Heilemann.

5. Band:
Hans Brennert, Lumpel und andere Geschichten
Buntes Titelbild von E. Heilemann.

6. Band:
Paul Schüler, Du ahnst es nicht!
Buntes Titelbild von E. Heilemann.

7. Band:
Paul Schüler, Auf der Alm, da gibt's ka Sünd'!
Sommerfrische-Geschichten
Buntes Titelbild von E. Heilemann.

8. Band:
Fanny Rheinen, Theaterblut
Lustiges aus dem Bühnenleben
Buntes Titelbild v. Raph. Kirchner.

9. Band:
Victor Laverenz, Lustige Fahrten
Marine-Humoresken
Buntes Titelbild v. B. Wennerberg.

10. Band:
Alexander Moszkowski, Die Ehe im Rückfall
Buntes Titelbild von E. Heilemann.

11. Band:
Hans Hyan, Auf der Kippe
Illustriert von H. Zille
Buntes Titelbild von E. Heilemann.

12. Band:
F. W. van Oestéren, Sie erlauben schon
Buchschmuck von H. Zajak
Buntes Titelbild von E. Heilemann.

13. Band:
Willy Rath, Die blonde Sphinx
Illustriert von M. L. Folcardy
Buntes Titelbild von P. Krämer.

14. Band:
Paul Schüler, Das Gift im Weib
Buchschmuck und buntes Titelbild von J. Mammen.

Durch ihre entzückenden bunten Titelbilder sind diese Bände die zugkräftigsten Schaufenster-Artikel, von denen sich durch reihenweises Ausstellen dauernd Partien absetzen lassen.

Günstige Bezugsbedingungen! Alle Bände M. **1.80** Verkaufspreis
M. **1.20 bar** u. 11/10, 28/25, 57/50, 100 für M. 100.— bar.
Partien alle Bände nach Wahl beliebig gemischt!
Also glänzender Verdienst!

Wir bitten um weitere Verwendung.

Verlag der „Lustigen Blätter" (Dr. Eysler & Co.) G. m. b. H. in Berlin SW. 68

Auslieferung bei Hermann Goldschmiedt G. m. b. H. in Wien, H. Carly in Hamburg, Otto Maier G. m. b. H. in Leipzig, sowie bei allen Grossisten und Barsortimentern.

Die schönsten Künstler-Postkarten

(Sechs Serien in geschmackvollen Umschlägen mit farbigem Titeldruck)

Soeben erschienen: **Frauen-Reiz**

Farbenprächtige Reproduktionen reizvoller Orig.-Gemälde von B. Wennerberg, E. Heilemann, Prof. Schmutzler, L. Ehrenberger

Drei Serien der so beliebten **Wennerberg-Künstler-Postkarten**

„Er schläft noch!" • Liebesgabe • Der Vetter auf Urlaub • Schwesters Geburtstag • Der günstige Heeresbericht • Die kleinste Nummer

Der Stammhalter • Der Stolz der Firma • Siegesbotschaft • Vorposten im Feuer • Fürs Vaterland • Für „ihn"!

Der jüngste Leutnant • Liebhaber-Aufnahme • Der Feldpostbrief • Strandpromenade • Winterfreude • Ein glückliches Paar

Soeben erschienen: **E. Heilemann: Die Frau im vaterländischen Hilfsdienst**

Von zarter Hand • Zehn Minuten Aufenthalt • Ein Flaschenkind • Feldgrau und Goldgelb • Brieftauben • Kriegs-Wintersport • Die „große und die „kleine" Berlinerin • Die Regimentstochter

E. Heilemann: Des Feldgrauen Freud und Leid

Die Sprache der Liebe • Der Kriegsjunge • Der Schwerenöter • Wiedersehen • „Polonaise" • Annäherung • Urlaubsfreuden • Von lieber Hand

Alle Karten in feinstem farbigen Kunstdruck. / Verkaufspreis jeder Serie in farbigem Umschlag M. 1.—

60 Pf. bar und 11/10, 28/25, 57/50 / 100 Serien mit 50% Rabatt / Partien beliebig gemischt!

Verlag der „Lustigen Blätter" (Dr. Eysler & Co.) G. m. b. H. in Berlin SW. 68

Ostergeschenk für Heer und Heimat:

Von der Hoheit des Christenlebens

Gedanken für Feld und Heimat

von

Lic. Ken. Hupfeld

In elegantem Kartonumschlag M. 1.40 u. 20 Pf. ord., M. 1.20 netto und M. 1.05 bar

„Ein feines Büchlein voll tiefer und feinsinniger Gedanken."
Theologisches Literaturblatt.

„Hier redet ein Aristokrat, aufgeschlossen für alles Schöne; hier redet ein Gelehrter, der die Rätsel der Gegenwart zu einer einheitlichen Weltanschauung zusammenfaßt; hier redet ein Seelsorger."
Korrespondenzbl. f. d. ev. Konferenz in Baden.

„Das ist ein auserlesen feines Büchlein, das ich seit 14 Tagen beständig in der Tasche trage." Monatsblatt von Beuggen.

Berlin SW. 48 **Trowitzsch & Sohn**

Z Ende März erscheint:

DER KIRCHENFÜRST

DRAMATISCHE HANDLUNG
IN EINEM AUFZUG VON

ALBERT REINICKE

(nach einer Skizze von Fr. W. Scherer)

HÜBSCH STEIF BROSCH. M. 2.50

BAR MIT 33⅓% RABATT

NUR VOR ERSCHEINEN BESTELLT BAR MIT 40%

Bedingt kann ich vorerst nicht liefern, da ein Teil der Auflage für bereits vorliegende Bestellungen zurückgestellt ist.

JEDER GEISTLICHE, GLEICHVIEL WELCHER KONFESSION, JEDER GEBILDETE KOMMT ALS KÄUFER DIESER HOCHDRAMATISCHEN HANDLUNG IN FRAGE

— Verlangzettel liegt bei. —

„HANS HÜBNER VERLAG"
HANNOVER

Z Unter der Presse befindet sich:

11. bis 13. Tausend

Albert Zimmermann

Vom Eheglück

Kart. ℳ 2.40, geb. ℳ 3.30, mit Goldschn. ℳ 3.80.
Bar mit 35% und 11/10.

Zurzeit ist das Buch völlig vergriffen. Alle zurückliegenden Bestellungen werden nach Erscheinen der neuen Auflage erledigt. Bedingt können wir nicht liefern.

Strecker u. Schröder in Stuttgart

Ferd. Dümmlers Verlag, Berlin SW. 68

Z In Kürze erscheint:

Diederich Ernst Bühring

und sein Plan einer Generallandschaftskasse

Ein Beitrag zur Vorgeschichte
der preussischen Landschaften

von **Eduard Wegener**
Archivar der Preussischen Central-Bodenkredit-Aktiengesellschaft

ℳ 3.50 — bar 30%

An einer Kenntnis der persönlichen Verhältnisse des vielgenannten Urhebers des Pfandbriefgedankens hat es bisher gefehlt. Wegener gibt eine eingehende Darstellung des Lebens und Wirkens Bührings und untersucht seinen Plan einer Generallandschaftskasse. Er kommt zu dem Ergebnis, dass Bühring bei Aufstellung dieses Planes durch holländische Vorbilder und durch die Krediteinrichtungen seiner Vaterstadt Bremen beeinflusst worden ist.

Interessenten: Volkswirtschaftler, die deutschen Banken, besonders Bodenkredit-Banken und Landschaften, Bremische und niederländische Kreise und besonders alle, die Anteil nehmen an der Geschichte Berlins.

SLUB
Wir führen Wissen.

VERLAG VON HUBER & CO. FRAUENFELD UND LEIPZIG

In neuer Ausgabe und Ausstattung erscheint:

Ferien an der Adria

von J. C. Heer

Geheftet M. 3.50 Gebunden M. 4.50

Der schweizerische Dichter erzählt hier von einer friedlichen Wanderung durch die heute blutgetränkten Gefilde am Isonzo und Tagliamento; die Lieblichkeit von Görz, der Friede der Lagunen und die Schönheit von Triest und der istrischen Küste bilden den lebendigen Rahmen für gehaltvolle kulturgeschichtliche Genrebilder.

J. V. Widmann im „Bund“:

Birgt das Buch eine Fülle wissenswerter Dinge, so wird das stoffliche Interesse doch von dem Klang der Sprache und der Schilderungen noch überboten. Man kann Wandererlebnisse nicht hinreißender erzählen.

Das Buch ist nicht auf Kriegspapier gedruckt!

VERLAG VON HUBER & CO. FRAUENFELD UND LEIPZIG

Zur Versendung gelangt demnächst die 4.–8. Auflage

Ferien an der Adria

von J. C. Heer

Aus dem Geleitwort zur Kriegsausgabe

Drei Jahre lang ist der Krieg über das blaue Band des Isonzo hin- und hergestampft; Ebene wie Berge jener Gegenden haben unermeßlich das Blut der kämpfenden Hunderttausende getrunken ... Möge nach dem Schrecken der Schlachten bald wieder die gesegnete Stille einkehren, in der das Leben der Völker am besten gedeiht; mögen die Wunden harschen, Dörfer und Städte in neuer Blüte auferstehen. Friede den Völkern – das ist mir Herzenssache!

J. C. Heer

VERLAG VON HUBER & CO. FRAUENFELD UND LEIPZIG

Mitte des Jahres erscheint

der neue Roman

von

J. C. Heer:

Heinrichs Romfahrt

Auflage: 20000

Geheftet M. 5.– **Gebunden M. 6.50**

Kein Gang nach Canossa, wie der Titel vermuten lassen könnte, überhaupt keine Historie ist Gegenstand dieses fesselnden Romans, sondern die abenteuerliche Romreise eines jungen schwäbischen Studenten, die ihn freilich nur bis ins Herz der Schweiz, ins Bündnerland führt, wo ihn Fesseln der Liebe festhalten und er Landschaft und Volk in spannenden Erlebnissen kennen lernt. Das Buch wird sicher rasch zu einem der beliebtesten Werke des gefeierten Schriftstellers werden.

Wir empfehlen schon jetzt, ausreichend zu bestellen, da ein Teil der Werke J. C. Heers im Buchhandel fehlt und ein Neudruck durch die Zeitumstände erschwert ist.

Bezugsbedingungen:

In Rechnung mit 30% und 13/12, gegen bar 35% und 11/10 = 40%. Umsatzprämien nach Vereinbarung.

VERLAG VON HUBER & CO. FRAUENFELD UND LEIPZIG

In 3–4 Wochen sind wieder unbegrenzt lieferbar die beliebten Bändchen unserer Sammlung

Schweizerische Erzähler

Jedes Werkchen in künstlerischem Pappband mit Farbschnitt

80 Pfennig

Neue (3.) Gruppe

Die Ausstattung ist von Otto Baumberger

13. Band: **Heimliche Sieger. Zwei Knabengeschichten von Adolf Vögtlin.**
14. Band: **Irrlichter. Drei Novellen von Jakob Boßhard.**
15. Band: **Frau Stüssi und ihr Sohn von Jakob Schaffner.**
16. Band: **Im Hause Frau Klaras von Hans Ganz.**
17. Band: **Der Pfarrer von Villa von Maja Matthey.**
18. Band: **Westschweizerische Erzähler. Eine Blütenlese.**

Die erste Gruppe

Titel und Deckelzeichnung nach besten Rahmentiteln des 18. Jahrhunderts

1. Band: **Maria Thurnheer von Paul Ilg.**
2. Band: **Drei altmodische Liebesgeschichten von Meinrad Lienert.**
3. Band: **Daniel Pfund von Alfred Huggenberger.**
4. Band: **Schalkhafte Geschichten von Felix Möschlin.**
5. Band: **In der Glücksschaukel. Drei Novellen von Olga Amberger.**
6. Band: **Bauz. Zwei Erzählungen von Albert Steffen.**

Die zweite Gruppe

Die Ausstattung besorgten die ersten Buchkünstler Deutschlands und der Schweiz

7. Band: **Der Lästerer von Ernst Zahn.**
8. Band: **Das verlassene Dorf von Johannes Jegerlehner.**
9. Band: **Der Spaziergang von Robert Walser.**
10. Band: **Füsilier Wipf von Robert Faesi.**
11. Band: **Leiden. Erzählungen von Ruth Waldstetter.**
12. Band: **Odil. Zwei Erzählungen von Max Pulver.**

In Vorbereitung:

19.–24. Band: **Reiserzählungen von Charlot Straßer, J. C. Heer, K. F. Kurz, Hans Blösch, Lilli Haller, Dominik Müller.**

Ⓩ

Wir versandten ein ausführliches Rundschreiben über das demnächst erscheinende Werk

Illustrierte Kultur- und Sittengeschichte

des deutschen Sprachgebietes

von

Dr. Otto Henne am Rhyn

Ein schöner, in prächtiger Ausstattung auf schwerem, holzfreiem Friedenspapier sorgfältig gedruckter Quartband, geschmückt mit

24 Tafeln und 231 Abbildungen im Text

In Originalbd. geb. M. 18.– ord., 12.60 no., 11.70 bar

Vor Erscheinen

1 Ex. bar M. 10.80 = 40%, 2 Ex. bar je M. 9.90 = 45%, 3 und mehr Ex. bar je M. 9.– = 50%

Das vorliegende Werk, das letzte des gefeierten Kulturgeschichtsforschers, ist nicht eilfertig für den Bedarf dieser Stunde geschaffen, sondern stellt die reifste und letzte Frucht eines langen Gelehrtenlebens dar. So ist hier eine Geschichte der deutschen Kultur und Sitte geschaffen von einem Manne, der das ungeheure Stoffgebiet sicher beherrscht. Trotz der gedrängten Darstellung sind alle wesentlichen Wandlungen, Zusammenhänge und die führenden Persönlichkeiten klar und allgemeinverständlich herausgehoben.

Von dieser hervorragenden Neuerscheinung muß jedes gutgeleitete Sortiment gerade bei der jetzt und noch lange anhaltenden Knappheit an guten illustrierten, auf erstklassigem Friedenspapier hergestellten Werken sich den mutmaßlichen Bedarf sofort sichern. Nur bei gleichzeitiger Barbestellung werden wir auf Wunsch 1 Exemplar bedingt liefern.

Die auf das Rundschreiben bereits eingegangenen zahlreichen Barbestellungen sind vorgemerkt.

Stuttgart, Anfang März 1918

Strecker und Schröder

Z

In Kürze wird erscheinen:

Gustav Schröer

Die Flucht von der Murmanbahn

Nach den Berichten eines Torgauer Husaren

(Grote'sche Sammlung von Werken zeitgenössischer Schriftsteller Bd. 127)

6. bis 8. Tausend

8° 201 S. Geh. M. 2.–, geb. M. 2.50

„Dieser Roman eines Torgauer Husaren ist wahrhaftig die beste Abenteuergeschichte, die ich kenne: ganz einfach erzählt und dabei doch fabelhaft eindrucksvoll." Fedor v. Zobeltitz

„Das schöne Buch hat alle Anwartschaft, ein Volksbuch zu werden." Carl Busse

„Ein Epos deutscher Kraft von unvergleichlicher Schönheit." H. M. Elster

„Ein Volksbuch im besten Sinne, eines der wenigen, das nach dem Kriege seinen Wert behalten wird." Fritz Mack

Teuerungszuschlag 20%

G. Grote'sche Verlagsbuchhandlung Berlin

Ⓩ In Kürze erscheint:

Vom kommenden Weltfrieden

herausgegeben von

Karl Jünger

eingeleitet von

Paul Reichsgraf von und zu Hoensbroech

unter Mitarbeit von

Dr. Bruno Ablaß, M. d. R.
W. Bacmeister, M. d. Pr. A.
Wilhelm Blos, M. d. R.
Dr. Eduard David, M. d. R.
Edmund Fischer, M. d. R.
Prof. Dr. Alfred Hillebrand, M. d. Pr. H.
Gustav Hoch, M. d. R.
Graf Wilhelm zu Hoensbroech, M. d. Pr. H.
Prof. Dr. Küstner, M. d. Pr. H.
Dr. Ernst Müller-Meiningen, M. d. R.
Liz. Reinh. Mumm, M. d. R.
Osel, M. d. B. A.-K.
Dr. Maximil. Pfeiffer, M. d. R.
Dr. h. c. von Rieppel, M. d. B. R.
Fürst Otto zu Salm-Horstmar, M. d. Pr. H.
Schlee, M. d. R.
Prof. Dr. Schlittenbauer, M. d. B. K. d. A.
Graf A. von Spee, M. d. Pr. A.
Freiherr von Steinaecker, M. d. Pr. A.
Dr. Gustav Stresemann, M. d. R.
Graf von Zieten-Schwerin, M. d. Pr. H.

Von Zehntausenden

wird dieses glänzend geschriebene, von der Presse bald in den Brennpunkt des Interesses gestellte Buch gelesen werden, das den strahlenden Siegerwillen des deutschen Volkes und seine Friedensbereitschaft auf seinen Schild hebt.

Kleine Montanusbücher Bd. 8 M. 1.50

Der Montanusverlag in Siegen und Leipzig

Ⓩ Soeben erscheint:

Gabriele von Bülow

Tochter Wilhelm von Humboldts

Ein Lebensbild

herausgegeben von

Anna von Sydow

Achtzehnte Auflage

(44. bis 46. Tausend)

Mit acht Bildnissen und Abbildungen

Kriegspreis: M. **13.75**, bar M. **9.35**;
gebunden M. **18.75**, bar M. **12.75**
und **11/10** Exemplare.

In 18. Auflage, aber **„in unveralteter Frische, in unvermindertem Gemütsreichtum“**, so schreiben Westermanns Monathefte, „erscheint dieses Werk, das

vielen deutschen Familien

längst zu einem **freundlichen Stern des Hauses** geworden ist. Es fehlt diesem Lebensbilde nicht der Reiz und Glanz, den eine **hohe Stellung**, ein weiter Umblick auch auf den Gang der **Zeitgeschichte** sowie hohe **Beziehungen zu bedeutenden Persönlichkeiten** verleihen. Der höhere Wert liegt vielmehr in dem edlen sittlichen Charakter, in der **Seele dieser echt deutschen Frau**. So wächst das Werk über die Bedeutung einer Lebensbeschreibung zu der eines sittlichen

Erbauungs- u. Erziehungsbuches

empor“.

Berlin SW. 68. **E. S. Mittler & Sohn.**

Rippels Hausbücher

(Jeder Bd. M. 1.70 u. 50 Pf. Teuerungszuschl.)

Neu erscheint soeben **Bd. 21**

Marie Diers, Unsere Mutter,

die Geschichte einer Reue

Die Tochter erzählt die **wahrhaft ergreifende** Geschichte ihrer Mutter. Eine **künstlerisch tiefempfundene Gabe.**

In neuer Auflage liegen vor:

Stille Opfer, den deutschen Frauen und Jungfrauen in großer Zeit von **Hel. Christaller, Agnes Harder, S. Ch. v. Sell und Auguste Supper.**

Helene Christaller, Wir daheim
Helene Christaller, Aus ernster Zeit
Fritz Müller, Vergnügliche Geschichten
Sophie Charl. v. Sell, Das Rosenhaus
E. Müllenhoff, Im Hell-Dunkel

Nach allen diesen Bänden wird eine starke Nachfrage sein, da sie schon vor Weihnachten vergriffen waren.

Neue Verkaufspreise

Jeder Bd. M. 1.70 u. 50 Pf. Teuerungszuschl.

Bezugsbedingungen: Einz. Bde. M. 1.48 bar
10 Bände und mehr gemischt M. 1.43 bar
50 Bände und mehr gemischt M. 1.40 bar
100 Bände und mehr gemischt M. 1.35 bar

Ich bitte reichlich zu verlangen, da Neuauflagen dieser Bände ausgeschlossen.

Hagen i. W. **Otto Rippel**

Ⓩ Demnächst erscheint:

Carl Bulcke

Schwarz-weiß-hellgrün

Ein Studentenroman

4. Tausend

Preis: M. 4.—, geb. M. 5.50

Dieser **Studentenroman** des so beliebten Verfassers hat gleich bei seinem ersten Erscheinen die beste Aufnahme gefunden. Die neue Auflage wird auch an der Front raschen Absatz finden.

Zu weiterer freundlicher Verwendung seien vom selben Autor bestens empfohlen:

Z

Carl Bulcke
Die süße Lilli

M. 3.—, geb. M. 4.—

Carl Bulcke
Die arme Betty

M. 3.—, geb. M. 4.—

Hochachtungsvoll

Leipzig, den 10. März 1918

B. Elischer Nachfolger

In den nächsten Tagen erscheint:

Ⓩ

Mutter Bruckners Nachlaß

Humoristischer Roman
von
F. Kaltenhauser

Mit vielen Bildern versehen
von Karl Sigrist

Diese meisterhaft geschilderte ländliche Erbschaftsgeschichte birgt Situationen und Gestalten, die jeden Leser ergötzen müssen. Die Natürlichkeit und Plastik der Darstellung erinnert viel an Rosegger und Anzengruber.

Preise: geh. M. 4.– ord., M. 3.– netto
M. 2.80 bar
geb. M. 5.– ord., M. 3.75 netto
M. 3.50 bar

Partie 11/10

Haas & Grabherr, Verlag
Augsburg

In den nächsten Tagen erscheint:

Ⓩ

Heimgarten-Geschichten

Harmlos geplaudert
von
Ferd. Feldigl

Mit künstlerischer Umschlagzeichnung
von Karl Sigrist

Wie schon der Titel sagt, enthält das berühmte Bändchen kurze Geschichten, wie sie am Sonntag-Abend bei den nachbarlichen Zusammenkünften auf dem Lande gang und gäbe sind. Sie bieten frohe, genußreiche Unterhaltung.

Preise: geh. M. 2.– ord., M. 1.50 netto
M. 1.40 bar

Partie 11/10

Haas & Grabherr, Verlag
Augsburg

Z

Im Laufe dieses Monats erscheint:

Deutsche Handverkaufstaxe 1918

2. Auflage.

Preis geb. ord. ℳ 4.—, bar ℳ 3.—.

Wir liefern nur bar über Leipzig. Direkte Sendungen sind im voraus zu bezahlen.

Berlin NW. 87, März 1918.

Selbstverlag des Deutschen Apotheker-Vereins.

Angebotene Bücher.

Josef Deubler in Wien II, Praterstrasse 38:

Klopp, Onno, der Fall d. Hauses Stuart u. d. Succession d. Hauses Hannover in Grossbritannien u. Irland im Zusammenhange der europäischen Angelegenheiten von 1660—1714. 14 Bde. W. 1875—1888. Neu, unaufgeschnitten Statt M. 140.— für M. 50.— no. bar.

Carl Hermann Otto & Co., Berlin-Lichterfelde:

1 Menge, Materialien z. Repetit. d. latein. Grammatik. 4. Aufl. 1904. Geb.
1 — Repetit. der latein. Syntax. 8. Aufl. 1905. Geb.
1 Cecchi, 5 Jahre in Ost-Afrika, v. Rumbauer. 1888. Geb.
1 Hanstein, A. v., die Frauen in d. Gesch. d. dtschn. Geistesleb. d. 18. u. 19. Jh. Geb. Wie neu.
1 Wohlrab, die altklass. Realien. 7. Aufl. 1907.
1 Scheuren, dem dtschn. Rhein.
1 Biblischer Bilderschatz.
1 Dincklage-Campe, dtsche. Reiter in Süd-West. Geb. Wie neu.
1 Schmidt, die Gläser der Sammlung Mühsam. Geb. Wie neu.
1 Scherr, Schiller. 2 Bde. 3. Aufl. Geb.
1 Knigge, über den Umgang mit Menschen, von Holl. Wie neu.
1 Schlesierland im Bilde. 26 Taf. in Mappe.

Julius Hoffmann, Verl., Stuttgart:
Studio. Bd. 1—3. 5—51. Geb.

Stahelsche Hofbh. (A. J. Stahel) in Würzburg:
Deutsche Zeitschr. f. Chirurgie. Bd. 1—140 Hlblbd., 141—143 br.
Archiv f. klin. Chirurgie. Bd. 1—108 Hlblbd., 109 brosch.
Bruns' Beiträge z. klin. Chirurgie. Bd. 26—110. Hlblbd.
Berliner klin. Wochenschrift. Jg. 1881—1918. Hlblbd.
Wiener medizin. Wochenschrift. Jahrg. 1880—1918. Hlblbd.
Schmitts Jahrbücher f. die ges. Medizin. Bd. 1—268. Hlblbd.
Alles in gutem Zustande!

Volkstüml. Bücherei, Pforzheim:
Brockhaus' Konv.-Lex. 14. Aufl. Neue revid. Ausg. 1901/07. 17 Halblederbde.
Ostwald, W., Grundr. d. allg. Chemie. 5. A. 1917. In Ganzleder geb. **Neu.**
Erbitte direkte Gebote.

Gesuchte Bücher.

* vor dem Titel = Angebote direkt erbeten.

Aug. Frees'sche Un.-Bh., Giessen:
Brunner, Benediktinerbuch. 1880.
Raupach, dram. Werke ernster Gattung. Bd. 1—16.
— do. komischer Gattg. Bd. 1—4.
—, P., Ernst B. S. Raupach. 1853.
Mülverstedt, mittelalt. Siegel a. d. Erzstift Magdeburg. 3 Hefte m. 9 Taf. 1869—72.

Berlinische Verlags-Anstalt G. m. b. H. in Berlin NW. 23:
Angebote direkt erbeten.
*Fuchs, erot. Elem. in d. Kunst.
*Günther, Heilige u. ihr Narr.
*Sudermann, ausgew. Werke.

Axel Juncker's Bh. Karl Schnabel
Märchen d. Weltliter. Diederichs. In Leder. Alles.

Buchh. Gustav Fock G. m. b. H. in Leipzig:
(W) Hellenbach, Vorurt. d. Menschh. 1 u. 3.
(L) Schmidt, Familienbuch.
(L) Scherr, menschl. Tragikom. I.

Richard Auerbach's Nachf., Berlin-Steglitz:
*Schär-Langenscheidt, kaufmänn. Unterr.-Stunden. 2 Kurse, ev. Kursus I apart.
Angebote direkt erbeten.

Jos. Ant. Finsterlin Nachf. in München:
*Gundolf, Goethe.
*Besant, A., Reinkarnation, — Karma, — Nirwana u. all. and.
*Buddhistischer Katechismus.
*Stadelmann, Varia Carm. Germ. 1854.
*— Selecta Carmina. 1856.
*— Schilleri Carmina. 1845.
*Reichenbach, Frhr. von, Odlehre.

Martin Breslauer in Berlin W. 8, Französischestr. 46:
*Fragmente v. schönen Aldusdrucken, auch einz. Blätter f. Typenbeispiele.
*Latham, Ch., English homes. London 1908.
*Verwandelte Ovidische Verwandl.
*Büschels Kanthariden. (1784 od. 1786.)

L. Boltze in M.-Gladbach:
Trog, C., Rheinlands Wunderhorn. 20 Bde. Kplt. Geb.

Volkstüml. Bücherei, Pforzheim:
*Weltall u. Menschh. Bd. 5. Geb.
*Klassiker d. Kunst. (Rubens.)
*May, K., Reise-Erzähl. Alles. Gb.
*Bismarck-Briefe an s. Braut u. Gattin. M. Ergänzg. (Cotta.)
*Raabe, ges. Romane. 1./3. Serie. Gebdn.
*Alle Romane v. Heer, — Herzog, — Stratz, — Heimburg, — Marlitt, — Eschstruth. Geb.
*Alle Bücher v. Aug. Schultze, B. Gebdn.
*Alle Romane v. Courths-M., — Lehne, — Ensslin. Geb.
Nur direkte Angebote.

Prangesche Buchh. in Kolberg:
*Landbuch d. Herzogtums Pommern, von Berghaus. Alle Bde. Auch einzeln.
*Alles über Pommern u. Kolberg. Alte Bücher, Bilder usw.

Fr. Brüning in Danzig:
Stilgebauer, Götz Krafft. Bd. 1. Br.
Fischer-D., Frau als Hausärztin.
Esselborn, Lehrb. d. Hochbaus. 2 Bde.
Nohl, Zauberflöte. (Frankf. 1862, Sauerländer.)
Orgelnoten von Rink.
Cochem, grosses Leben u. Leiden unseres Herrn etc., v. August Maier. Geb. (Herder.)

Marg. Bisey in Mülhausen, E.:
Brockhaus' kleines Konv.-Lexik.

Carl Brunnersche Bh., Chemnitz:
1 Wolff, der Sülfmeister. Bd. 1. Geb. Nur tadellos erhalten.

A. Helmich in Bielefeld:
*1 Storm. V.-A.
*3 Neues Universum. (Union.)
1 Heymanns Kriegsges. 5 u. 6.
1 6. u. 7. Buch Moses.

J. A. Mayer'sche Buchh., Aachen:
*Jahrb. d. Schiffbautechn. Gesellschaft. Bd. 1—18. 1900—17.
*Vehse, Gesch. d. preuss. Hofes.
*Latham, English homes.
*Crusenstolpe, der Versailler Hof.
*Vehse, Gesch. d. öst. Hofes.
*— do. d. Mediatisierten.
*— do. d. geistl. Höfe.

H. Hildebrandt's Bh., Stolp i. P.:
*Brockhaus' od. Meyers Konv.-L.
Angebote direkt.

Max Mencke in Erlangen:
1 Graetz, Gesch. d. Juden. 13 Bde.

Martin Breslauer in Berlin W. 8, Französischestr. 46:
*E. Maume. Paris 1860. 2. Aufl. (Callot.)
*Franken u. v. d. Kellen, Amsterdam-Paris 1883. (v. d. Velde.)

J. J. Heckenhauer in Tübingen:
*Bibliothek d. Kirchenväter. Neue Ausg. Geb.
*Chanson de Roland, p, Clédat.
*Klein, Gesch. d. engl. Dramas.
*Württ. Reisekal. 1918.
Angebote direkt erbeten.

Gottlob Koezle in Chemnitz:
Hager-Mez, das Mikroskop u. s. Anwendung.

F. Heigl, München, Königinstr. 8:
*Scherb, Gesch. d. H. Rothschild.
*Wahrmund, Ges. d. Nomadent.
*Stoppe, Juden im Mittelalt.
*Helmolts Weltgesch. Bd. 5 u. 9.
*Goethe. Ausg. l. H. Gr. 8°. Bd. 4 apart.
*Hoffweiler, Sicilien.
*Sievers, Nord- u. Südamer. 3. A.

Hermann Sack in Berlin W. 35, Potsdamerstrasse 112:
Isay, Patentgesetz.
Entscheidgn. in Zivilsachen.
Soergel, Rechtsprechung.
Weissler, preuss. Archiv. Vollst., einzeln u. 1912—17.
Entscheidgn. d. Oberlandesger. 1—33, 1—4, 24—33.
Angebote anderer juristischer Werke, wenn gut erhalten und preiswert, stets erwünscht.

Schuster & Loeffler, Berlin W. 57:
*Remer, die freien Rhythmen in Heinrich Heines Dichtungen.

Carl Sievert, Buchh. in Zürich:
Eulenburg, mediz. Darstellg. aller Infektionskrankheiten.

H. Selle in Bielefeld:
*Mommsen, röm. Geschichte. Bd. 1—3 u. Bd. 5.

Wepf, Schwabe & Co. in Basel:
Zeitschr. f. Tuberkulose.
Archiv f. klinische Medizin. Bd. 21—Schluss.
Ranke, Gesch. d. Päpste.
Färberzeitung, hrsg. von Lehne.
*Annalen d. Hydrographie u. maritime Meteorologie.
Graefe-Saemisch, Hdb. d. Augenheilkunde. Lfg. 32/34.

Ferdinand Schöningh, Osnabrück:
*Herders Konv.-Lexikon.
*Kretzschmar, Führer d. d. Konzertsaal.
*Langewiesche. Bd. Volkslieder.
*Lauche, Pomologie.
*Schwarz, Denkwürdigk. a. d. Leben e. Geschäftsmannes. 1828.
*Egelhaaf, Jahresübers. 1914.
*Münzstudien, v. Grote.

Adolf Graeper in Barmen:
Wöste, Wörterbuch d. westfälisch. Mundarten.
Wigand, antike Skulpt. in Samos.

SLUB
Wir führen Wissen.

Heinrich Hugendubel, München:
Ranke, Weltgeschichte.
— Meisterwerke.
Heinroth, Lüge.
Liebig, Grdl. d. Agrikulturchemie.
— Untersuch. üb. d. Fleisch.
Ranke, Wallenstein.
Marcks, Wilhelm I.
Traumann, Goethes Faust.
Coelestina (Taschenbuch) 1837/39.
Buddha. Zweier-, Dreyer- u. Vierer-Buch (Pali).
Saladin, Buch d. Jungfrau.
— Gretchen.
Nasmyth, der Mond. 1876.
Gregorovius, Rom.
Huch, d. grosse Krieg.
Mayer, Gesch. Österreichs.
Spielhagen, Theorie u. Technik d. Romans.
Mehlis, Geschichtsphilosophie.
Simmel, Probleme d. Geschichtsphilosophie.
Purtscheller, Fels u. Firn.

M. W. Kaufmann in Leipzig:
*Zeitschr. f. Geschichte d. Juden in Deutschland.
*Quellen z. Geschichte d. Juden in Deutschl. Bd. 1—3. (Simion.)
*Hebraica und Judaica.

Carl Spielmeyer's Nf., Göttingen:
*1 Aschoff, pathol. Anat. N. Aufl.
*1 Sahli, Unters.-Methoden.

August Schultze in Berlin N. 24:
*Bandelier-Röpke, Klinik der Tuberkulose.
*Humboldt, A. v., Reisen in die Äquatorialgegenden. Geb.
*Fuchs, Weiberherrsch. 3 B. Geb.

Schrinner'sche Buchh. in Pola:
1 Voss, Schönheitssucher. Geb. u. brosch.
1 Goethes Faust. (Verlag Heyder Bh.) In Leder geb. (Ev. auch zum Ordinärpreis!)

Ferd. Raabes Nf., Königsberg, Pr.:
Ziethe, Pred. üb. d. Evangel. d. Kirchenj.
Spamers Weltgesch. 1893/1902. Bd. 10 u. Reg.
Schlossers Weltgesch. 1901/04. Bd. 15—20.
Vischer, Shakespeare-Vorträge.
Meyers Konv.-Lex. 1893. Bd. 5. (Tr.-Einb.)
Varnhagen, Tageb. Bd. 9—14.
Kretschmar, dtsche. Volkslied.
Boch, Altpreussen.
Erk, Volkslieder.
Werner, Poleographiae patriae de oppido Lyck e jusque sigillo.
Hupp, Wappen u. Siegel dtschr. Städte.
Armstedt, Gesch. d. Haupt- u. Residenzstadt Königsberg.
Bludau, Oberland, Ermland,

Friedr. Korn'sche Bh., Nürnberg:
*Westerm. Monatsh. Okt.-Heft 1917.
Wir zahlen jeden Preis bis 5 ℳ. Angebote direkt erbeten!

C. F. Schulz & Co., Plauen i. V.:
Gurlitt, Gesch. d. Barockstils.
Ellwood, Möbel u. Raumkunst.
Hessling, franz. Möbelstile. 8 B.
Hessling, Alt-Paris. I.
Galerie Weber, illustr. Katalog.
Lehrs, Gesch. d. Kupferstichs. I.
d'Agnel, Faïence de Marseille.
Exter, Versuch u. Samml. v. pfälz. Münzen u. Medaillen. 1759.
Gazette du Bon Ton. I.
Hendley, Indian Jewellery.
Dolmetsch, Ornamentschatz. 4. A.
Goya, Caprichos. Orig.-Ausg.
— Desastros de la Guerra. O.-A.
Zimmermann, chines. Porzellan.
Bulle, d. schöne Mensch.
Hirths Formenschatz. Kpl. Reihe.
— Formenschatz d. Renaissance.

Dietrich Reimer, Berlin SW. 48:
*Statist. Jahrbuch f. d. Dt. R. 1901, 1902, 1903, 1904, 1906/09, 1912.

Eugen Rotter in Oberglogau:
1 Ganghofers ges. Schriften. Ser. 1—3. Geb.

Paul Scholz, Reichenberg, Böhm.:
*Bilz, Heilverfahren.
*Platen, Heilmethode.

Schmitz & Olbertz in Solingen:
5 Meyers Konv.-Lexikon. Grosse Ausgabe. Antiquarisch.

W. H. Kühl in Berlin SW. 11:
Schweiz. Bau-Ztg. Bd. 68. 69. Einz. Hefte.
Holzweissig, Gesch. d. christl. Kirche.
Provinzialgesetze. H. 3. Westpr. Brl. 1856.
Provinzialordn. d. Prov. Preussen. B. 1875.
Küster, U-Boot. Brl., Klasing.
Schmidt, üb. Taschenuhren. 1801.
Redtenbacher, Beweg.-Mechanism.
Dahlrup, in Oesterr. Diensten.

Heinrich Hugendubel, München:
Busch, Tagebuchblätter.
Biedermann, Geschlechtsreg. d. Ritterschaft Franken.
Leo, Territorien d. Dtschn. Reichs.
Briefe d. hl. Theresia, v. Hahn-Hahn.
Meissner, Klingerwerk. (Hanfst.)
Kronenberg, Herders Philos. 1889.
Hesse-Doflein, Tierleben.
Frantz, d. deue Deutschl. 1871.
Seneca, Tragoediae, ed. Leo. 1878—1879.
Grimm, unüberwindl. Mächte.
Holtzmann, indische Sagen.
Buckreis, Panorama d. Weltgesch.
Haym, romant. Schule.
Penck, Morphol. d. Erdoberfläche.
Wettstein, Gesch. d. Alpenflora.
Bodenseeforschungen.
Lasswitz, auf 2 Planeten.
Goethe, westöstl. Diwan. 1. A.

Cammermeyers Bogh., Kristiania:
*Hoffmann, Schriftbeweis.
*Stillich, d. Börsen u. ihre Gesch.
Angebote direkt.

Steiner's Filialbuchh., Pressburg, Friedrichstr. 15:
*10 Meyers histor. Kalender 1918.
*Adamovic, Vegetationsverhältn. d. Balkanländer.
*Endlicher, Flora Posoniensis.
*Schneider, Laubholzkunde.
*Alle Kataloge, Novitätenprospekte.
*Hungarica. Alles über Ungarn.

Buchh. Hans Dommes in Cöln:
*Meyers gr. Konv.-Lexik. Letzte Aufl. Hlbl.
*Storms Werke. Vollst. gebunden.
*Sue, l'hôtel Lambert.
*Jean d'Algrève.
*Balzac, — Maupassant, — Prévost, — Rousseau. Französ.

Rudolf Heger in Wien I, Wollz. 2:
*Dupuis, les principes d'équilibre et le concert européen de la paix de Westphale à l'acte d'Algeciras.
*Hager, Handb. d. pharm. Praxis. 1. Auflage.
*Makart-Album. (Wien, Bondi.)
*Vaihinger, d. Philos. des Als ob. 1. oder 2. Aufl.

Heinrich Hugendubel, München:
*Singers Künstler-Lexikon.
*Naglers Künstler-Lexikon.

C. Ludwig in Neisse:
Ebers, G., Werke.
Ganghofers ges. Schriften.

Edmund Meyer in Berlin W. 35:
*Frank Wedekind. Alles in Erstausg.
*— der Haenseken. Ein Bilderb.
*W. Busch. Alles in Erstausgaben.
*Friederike Kempner. Alles.

Heinrich Hugendubel, München:
Meier-Graefe, Cézanne.
— Renoir.
Kandinsky, der blaue Reiter.
Smith-Kannegiesser, Pressen der Metalle.
Fuchs, Sittengesch. Alle Bde.
Voss, R., Messalina.
Ratzel, polit. Geographie. 2. A.
Robertson, neugriech. Sprache.
Booch-Arkossy, Meisterschaftssyst.
Haller, Bibliotheca medicina.
Müller, S., Vorgesch. Europas.
Hoernes, d. diluviale Mensch.
Ratzel, Vorgesch. d. europ. Menschen. 1874.
Schlemm, Hwörterb. d. Vorgesch.
Scheuerecker, Weihe d. Andacht. 1860.
Hahn-Hahn, Leben d. hl. Theresa. 1867.
Hill, Stradivarius. (Franz.)
Montaigne, Essais. (Müller.)
Studio. Vol. 45—51.

H. Hagerup in Kopenhagen:
Lessing, Muster altdtschr. Leinenstickerei. 1878—80.

Fehsenfeld Verlag in Freiburg:
Aimard, Fährtensucher.
Die Woche 1917.
Mays Reiseerz. Alte Ausgaben.

Jos. Baer & Co., Frankfurt a. M.:
*Beitr. z. Kenntn. d. Orients. I. II, 2. III.
*Goethes Briefw. m. W. u. A. v. Humboldt, hrsg. v. Geiger.
*Ranke, Weltgesch. 9 B.
*Saadi, Bostân, p. p. Graf. 1858.
*Marsigli, Etat milit.
*Richthofen, China. 3—5 u. Atl. 1—2.
*Photius, Bibl., ed. Bekker. 1824/5.
*Mitteil. d. K. K. Centr.-Komm. f. Erf. d. Kunstdenkm. N. F. Bd. 28 bis 3. F. Bd. 6.
*Hdwrtrb. d. Naturwiss. Vollst.
*Spohrs Selbstbiogr.
*Encykl. d. Islam. Sow. ersch.
*Kannenberg, Kleinasiens Naturschätze. 1897.
*Le Coq, Volkskundl. a. Ost-Turkestan. 1916.
*Lehmann-Haupt, Armenien. 2 B.
*Neugebauer u. Orendi, Hdb. d. orient. Teppichkde. 1909.
*Oppenheim, v. Mittelmeer bis z. Pers. Golf.
*Sachau, Reise in Syrien u. Mesop. 1883.
*Sarre, Transkaukasien etc. 1899, — Reise in Kleinas. 1896.
*Schulz, Zustände im heut. Pers. 1903.
*Sosnosky, Balkanpolit. Oesterr.-Ung. 1866. 2 B.
*Zugmayer, Reise d. Zentralasien. 1908.
*Baumgarten, Poland etc., hellen. Kultur. 3. A.
*Arbeiterfreund. Bd. 1—10 od. I, 2—4. II—IV, IX, 5 u. f.
*Künste, Graph. Jg. 35. 1912.
*Rehm, Staatslehre. (Göschen.)
*Zeuss, die Deutschen u. ihre Nachbarstämme. 1837.
*Nitzsch, Gesch. d. Deutschen. 3 B.
*Paulus Diakonus u. d. übr. Geschichtschr. d. Langob. 1849.
*Kertbeny (Benkert), grosse Leute — kl. Schwäch. 1870, — Csoma, Jerney, Reguly, Duka, Vambery = 5 ungar. Reis. 1864, — dix martyres: Almassy et cons. 1865, — tschech. Frage. 1865, — mod. Imperat. 1866.
*Casteele-Keuren, Livre d'administrat. conc. la ghilde de S. Luc. 1867.
*Dumont et Rousset, Corps univ. dipl. d. droit d. gens. 8 v. 1726.
*Angeberg, Congrès de Vienne.
*Wenck, Corpus juris gentium. 3 B. A. einz.

C. Boysen, Hamburg, Heuberg 9:
*Storm, Renate. 1. Aufl.
*Foerster, Autorität u. Freiheit.
*Hamburger Adressbuch 1814, 19, 1828.
*Dreves, Gedichte. Bln. 1849.

Ignaz Schweitzer in Aachen:
Krick, die Tugenden. Br. od. geb.

F. Burchard in Elberfeld-Sonnb.:
*Stahl u. Eisen 1881—89.
*Jahresber. d. chem. Technologie 1856.
*Universum. 38. Bd.
*Gmelin-Kraut, Chemie.
*Beilstein, Chemie.

Georg Hirsch in Kattowitz, O.-S.:
Idler, deutsches Steinbuch.

O. Wermann's Bh. in Altenburg:
*Brockhaus' Konv.-Lex. Nste. A.

Adolf Mottek in Schneidemühl:
*Bilz, Naturheilverfahren.

Hans Hedewig's Nachf., Leipzig:
Handb. d. klass. Altertumswiss. IV, 1 I. Busolt, griech. Rechts- u. Staatsaltertümer.
— do. IV, 2. Schiller, röm. Rechts- u. Staatsaltertümer.
Sachs-Villatte, französ. Wörterb. Grosse Ausg.
Rubi. Eine Novelle v. Aurelius. 1880.

Jos. Kösel'sche Buchh., Kempten:
*Esser u. Mausbach, Relig., Christentum u. Kirche. I.
*Rätzsch, Lehrb. d. dtschn. Stenographie. Dresden 1891.

C. W. Lindströms Bokhandel in Lund (Schweden):
Wilke, Biographie des Malers Carl Gustav Hellqvist. 1891.

Velhagen & Klasing in Bielefeld:
Knackfuss-Zimmermann, Kunstgeschichte. Bd. 1 u. 8. Hfz. geb.
— — do. Bd. 1 u. 2. Leinen geb.

Max Lehmstedts Buchhandlung in Weissenfels:
1 Hager, Mikroskop.

C. Winter (Heisecke), Chemnitz:
*Schopenhauers Werke.
*Westermanns Monatsh. (1917/18). Heft 734, 736, 737, ev. 1. Halbj.
*Methode Rustin. Ausg. B.

Ig. v. Kleinmayr & Fed. Bamberg in Laibach:
*1 Larousse, Vocabulaire.
*1 Laurens, Littérat. française.
Angebote direkt.

Adolf Urban in Dresden:
*1 Kladderadatsch 1914, Juli/Dez.
*1 Schmidt, kursächs. Streifzüge. II. III.
*1 Ostwald, Schule d. Chemie. I.
*1 Niedieck, mit der Büchse.

Carl Koch in Nürnberg:
*Riedler, Emil Rathenau u. d. Werden d. Grosswirtschaft.

Lippert'sche Buchh., Halle a. S.:
Dähnhardt, Sagen des Alt. Test.
Fogazzaro, der Heilige. 1. Aufl.
Paulsen, d. dtschn. Universitäten.
Ostendorf, Bücher v. Bauen. I.
Meyer, C. F., Schriften. Geb.
Storms Werke. 8 Bde.
Handwörterb. d. Staatswissensch.

A. Piša in Brünn:
1 Reitter, Fauna German. Bd. 1/5.

Mayer & Müller G. m. b. H. in Berlin NW. 7:
*Racinet, le costume historique.
*— do. (Auch m. deutschem Text.) (Guter Preis.)
*Hottenroth, Trachten d. Völker.
Fuchs, Sitteng., — erot. Kunst.
König, dtsche. Literaturgesch.
Realenzyklop. d. Heilk. 4. A.
Holz, Phantasus. 1908.
Hegels Werke.
Magazin f. Literatur d. In- u. Auslandes 1897—1908.
Kraft, System techn. Arbeit.
Beilstein, organ. Chemie. 3. A.
Busse, — Hart, — Scherr, Gesch. d. Weltlit.

C. v. Lama's Nachf. in München:
Graesse, Orbis latinus.
Rogacci, von d. Einen Notw.
Zschokke, Theologie d. Propheten.
Segnéri, Manna quot. animae.
de Waal, Roma sacra.
Rösler, Frauenfrage.
Felten, neutest. Zeitgesch.
Peraldus, Summa de virt.
Günter, Legendenstudien.
Albóli, bibl. Altertumskunde.
Himmelstein, Buch d. Weisheit.
Linsenmann, Moraltheologie.
Ketteler, Hirtenbriefe. 1904.
Ender, Gesch. d. kath. Kirche.
Linsenmayer, Gesch. d. Predigt.
Steinmeyer, Homiletik.

Jos. Baer & Co., Frankfurt a. M.:
*Zeitschr. f. christl. Kunst 1912/17.
*Jahrb., Münch., f. bild. Kunst. Vollst. R.
*Zeitschr. f. bild. K. u. Kunstchr. u. Kunstmarkt 1915—17.
*Monatsschr. f. Kunstwiss. u. Cicerone 1915—17.
*Adamy, Architekt. d. goth. Stils.
*Luthmer, Kunstdenkm. d. Reg.-Bez. Wiesb. II: Oestl. Taunus.
*Kunstdenkm. d. Grossh. Hessen: Kreis Friedb., Büding., Worms.
*Prutz, dt. Journalismus. 1845.
*Posse, Gemäldegalerie d. Kaiser Friedr.-Mus. I.
*Heereman v. Zuydwyk, ält. Tafelmal. Westf. 1882.
*Beitr. z. Kenntn. d. Orients. I. II, 2. III.
*Goethes Briefw. m. W. u. A. v. Humboldt, hrsg. v. Geiger.

H. L. Schlapp in Darmstadt:
*Die Mode im 18. Jh. (Bruckm.)
*Toussaint-Langensch., Methode.: Engl. u. französ. Unterr.-Briefe.

Grill-Benkö in Budapest V:
1 Sydow, Bemerkungen auf einer Reise im Jahre 1827 durch die Beskiden etc. Berl. 1830.

Lehmann & Wentzel in Wien I:
Bauformen-Bibl. Bd. 4. Farbige Raumkunst.
— do. Bd. 5. Barockzeit in Italien.
Klar, Holzverkohlung.
Zellner, künstliche Kohlen.

Conrad Behre in Hamburg:
*Bernheim, Hypnose. 1892.
*Bloch, Sexualleben. 1909.
*Bölsche, Stund. i. All.
*Braun, Sozialistin. 2 Bde.
*Duret, les peintres impr.
*Freund, Emanzip. d. Juden. I/II.
*Gödel, etymol. Wörterbuch.
*Heine, Handb. d. Kugelfunkt. 2. Aufl.
*Lever, Confessions of Harry Lorregner.
*Löns, Werwolf. 1911.
*Lichtenberger, l'Allemagne mod.
*Lacroix, Vie militaire et relig. au moyen-âge.
*Paulsen, Kants Verhältn. z. Metaphysik.
*Pfeilschifter, Theod. d. Grosse.
*Raffael, von Monet zu Picasso.
*La queste del Saint-Gral. Lond. 1867.
*Schmitthenner, Psyche.
*El Kazwini, Kosmographie. 1868.
*Stammler, Wirtschaftsrecht.
*Thomas, etymolog. Wrtrb. 1886.
*Von allen Zweigen 1912.
*Schwally, semit. Kriegsaltertüm.
*Wöchentl. Unterhalt. f. Dilettanten d. Astronomie. 1848.
*Grüttel, Luftschiffbuch.
*Aus Deutschlds. kirchl. Vergang. Festschr. zu Th. Briegers 70. Geburtstag 1912.

Buchh. Franz Michaelis, Hermannstadt:
Rustin, Realschule. Kplt. od. einz. in Lieferungen.

C. Hübscher in Bamberg:
Mays Reiseerzählungen.
Dehio, Süddeutschland.
Lahrer Kommersbuch.
Sang u. Klang im 19. Jahrhund.

Dr. Ignaz Schwarz, Wien I, Habsburgerg. 3:
*Migne, Patrologia latina. B. 210. (Alanus de Insulis.)
*Heideloff, die Bauhütten d. M.-A.
*Die Franzosen in Triest. Von einem patr. Augenzeugen. Triest, Mechitaristen. (1797.)
*Weidemann, der Bettelstudent. Wien 1776 Augsb. 1777. O. O. 1783.
*Huber, der Bettelstudent. Oper. Wien 1800.
— do., bearb. von Albrecht u. d. Tit.: D. Teufel ein Hydraulicus. Graz 1798.
*Heber, Mährens Burgen.
*Schwoy, Topogr. v. Mähren.
*Hormayr, Taschenb. 1811. Orig.-Kart.
*Alles über Wien, — Österreich, — Ungarn (Bücher, Bildliches, Autographen u. a.).

H. Kliefoth in Hamburg:
Müller-Lyer, Entwicklung. Bd. 1.
Sinn des Lebens. Mögl. geb.
Meyers gr. Konv.-Lex. m. Regal.

Buchh. Gustav Fock G. m. b. H. in Leipzig:
(L) Dtschr. Versichgskal. 1912/18.
(L) Niese, röm. Rechtsgesch.
(L) Monumentum Ancyranum, ed. Mommsen.
(L) Arch. f. Papyrusforsch. Bd. I—V u. VI, 1—2.
(L) Zeitschr. f. Rechtsgesch. 1861—1878.
(L) Sievers, Phonetik.

Kober C. F. Spittlers Nachfolger in Basel (Schweiz):
*Schmöger, Anna Kath. Emmerich. 3 Bde.
*du Prel, weltl. Kloster.

Wolff & Hohorst Nf., Hannover:
Hasenclever, Antigone.
Meyers Konv.-Lexikon. 20 Bde.
— do. 6 Bde.
Wundt, Einleit. in d. Philosophie.
Ratzel, Völkerkunde.
Hartmann, Gesch. d. Stadt Hannover.
Meier-Graefe, spanische Reise.

Otto Klemm, K.-G. in Leipzig:
*Warburg, Pflanzenleben.
*Wildenhahn, Paul Gerhardt.
*Molisch, Pflanzenphysiologie.
*Werne, Nilquellen u. a.
*Fuchs, Sittengeschichte u. a.
*Christmanns Tagebuchblätter.
*Roth, Kaiser u. Papst.

Carl Ulrich & Co., Charlottenbg.:
Schmid, K. A., Gesch. d. Erziehg. 5 Bde. Cotta.
Meyers Konv.-Lexikon. 6. Aufl.

G. Wittrin in Leipzig:
Lehrbücher d. Homöopathie.
Preuschen, griech.-dtschs. Handwörterb. z. N. T.

Theodor Rother in Leipzig:
*Mommsen, röm. Gesch. V.
*Schneider, kirchl. Jahrb. 1910/16.
*Brockhaus' Konv.-Lex. 14. A. Bd. 7. 9—Schluss.
*Egelhaaf, Gesch. d. neuest. Zeit.
*Lamprecht, Gesch. d. neuest. Zt.
*Broecker, Kunstgesch.
*Günther, heilige Garten.

Heinrich Staadt in Wiesbaden:
Strindberg, gesammelte Werke. Abtlg. Dramen. In Ganzleder.

Bernhard Kraus, Schw. Gmünd:
1 Schüz-Hepp, württemb. Volksschulgesetz. Bd. 1. Geb.

Hofantiquar Jacques Rosenthal in München, Briennerstr. 47:
*Middendorp, Officina scholast. Paris 1550.
*— Academiarum celebr. universi terrar. orbis libb. VIII. Colon. 1602.
*Thackeray, the hist. of the great Hoggarty diamond.

Mayrische Buchh. in Salzburg:
*1 Singer, allgem. Künstler-Lexik. 5 Bde. Geb. Halbleder.
Angebote direkt.

Theodor Ackermann in München:

*Goethe, Jo. Casp., Dissertatio inauguralis . . . de aditione hereditatis ex jure Rom. etc. Giessae 1738.

*Goethe, Egmont. Leipzig 1788, Göschen.

*Goethes Schriften. 8 Bde. Leipzig 1787—90, Göschen.

*Goethe, Faust. Fragment. Leipz. 1790, Göschen. (Schönes Expl. im Einbd. d. Zeit.)

*Goethe, Faust. Tragödie. Tüb. 1808, Cotta.

*Goethe, Faust. D. Tragödie zweyter Theil in fünf Acten. Stgt. u. Tüb. 1833, Cotta.

*Delacroix, Goethes Faust. Paris 1828. Expl. auf China.

*(Vischer,) Faust. Der Tragödie 3. Theil. 1862.

*Goethe, Goetz von Berlichingen mit der eisernen Hand. 1773.

*Goethe, Taschenbuch für 1798. Hermann u. Dorothea. Berlin (1797). M. allen Kpfrn. Erste Ausgabe.

*Goethe. Kniestück. Kupferstich von Schwerdgeburth. 1832.

*(Varnhagen von Ense,) Goethe in den Zeugnissen d. Mitlebenden. Erste Samml. 1823.

*Grillparzers sämtl. Werke. 10 Bde. 1872.

*Grimm, Brüder, Kinder- u. Haus-Märchen. Stuttg. 1826.

*Hauff, Phantasien im Bremer Ratskeller. Stgt. 1827.

*Hegels Werke. Vollständ. Orig.-Ausg. 19 Bde. in 22 Tln. Brl. 1832—87.

*Heines sämtl. Werke. 21 Bde., nebst Supplbd. Hbg. 1861—69.

*Heine, Buch der Lieder. Hamburg 1827.

*Heine, Reisebilder. 3 Bde., nebst 1 Bd. Nachträge. 1826—31.

*Heinse, sämtl. Schriften. 10 Bde. 1838.

*Hendel-Schütz, Blumenlese aus Stammbuche der Hendel-Schütz. 1815.

*Hiller, Gottl. H., Gedichte u. Selbstbiographie. 1. Tl. Cöthen 1805.

*Hippel, Lebensläufe. Bd. 2. 1779.

*Hoffmann, E. T. A., gesammelte Schriften. 12 Bde. Berl. 1845.

*Hoffmann, Meister Floh. Frankf. 1822.

*Hölderlin, sämtl. Werke. 2 Bde. Stgt. u. Tüb. 1846.

*(Jacobi, Fr. Hrch.,) Woldemar. 2 Bde. 1794.

*Jean Pauls sämtl. Werke. 65 Bde. 1826—33.

*Iffland, theatralische Werke. 10 Bde. 1858—60.

*Reinhold, Briefe über d. Kantische Philosophie. 2 Bde. Lpz. 1790—92.

Theodor Ackermann in München ferner:

*Kleist, gesammelte u. hinterlass. Schriften. 4 Bde. Berl. 1821—26.

*Lavater, Abraham u. Isaak. Winterthur 1776.

*Lavater, Essai sur la physiognomie. 4 vol. La Haye 1781/86.

*Lenz, gesamm. Schriften. 3 Bde. 1828.

*Lessing, Nathan der Weise. 1779.

*Lichtenberg, vermischte Schrftn. 9 Bde. 1800—06.

*Liscow, Sammlung satyrischer u. ernsthafter Schriften. 1739.

*(von Meusebach,) Geist aus mein. Schriften. 1809.

*Müller, Friedr., gen. Maler Müller, Werke. 3 Bde. 1811.

*Müllner, dramat. Werke. 8 Bde. 1828.

*Nicolai, Frdrch., Beschreibg. ein. Reise durch Deutschland u. die Schweiz. 12 Bde. 1783—96.

*Pestalozzis sämtl. Werke. 18 Bde. 1869—72.

*Platen-Hallermünde, A. von, gesammelte Werke. 5 Bde. Stgt. 1847.

*Haus-Chronik, hrsg. von Braun & Schneider. 2 Bde. Ca. 1850/3.

*Ramler, poet. Werke. 2 Bde. 1800—1801.

*Rückert, gesamm. poet. Werke. 12 Bde. 1868—69.

*Rückert, die Weisheit des Brahmanen. 6 Bde. 1836—39.

*Schaden, Berlins Licht- u. Schatten-Seiten. 1822.

*Schelling, F. W. J. von, sämtliche Werke.

*Schiller, das Lied von d. Glocke. Illustr. v. Liezen-Mayer. 4°. Mnchn. (1881). Orig.-Lederbd.

*Schlegel, Athenaeum. Bd. 1 u. 3. 1798—1800 u. kplt.

*Schlegel, Fr., sämtl. Werke. 10 Bde. Wien 1822—25.

*Schlegel, A. W., span. Theater. 2 Bde. 1809.

*Shakespeares dramat. Werke. Uebers. v. A. W. v. Schlegel u. Tieck. 9 Tle. 1825—33.

*Schopenhauer, Parerga u. Paralipomena. 2 Bde. 1851.

*Schwab, G., die deutschen Volksbücher. 4. Aufl. Mit 180 Illustr. Stgt. 1859.

*Soden, Joh. Phil. Palm. 1814.

*Spindlers sämtl. Werke. 101 Bde. 1854—56.

*Stolberg, Christ. u. F. Leop. zu, gesammelte Werke. 20 Bde.

*Perrault, Histoires ou contes du temps passé. Paris 1697.

*Perrault, Contes de fées. (Alle Ausgaben d. 18. u. 19. Jahrh.)

*Thümmel, sämtl. Werke. 6 Bde. 1811—12.

*Tieck, Phantasien über d. Kunst. 1799.

Theodor Ackermann in München ferner:

*Tieck, Phantasus. Bd. 2 u. 3. 1812—16.

*(Wieland,) Oberon. Weim. 1780.

*Winckelmanns sämtl. Werke. Donaueschingen 1825—29. 12 Bde., nebst Atlas.

*Zachariä, d. Renommist. Mit 8 Federzeichngn. v. Hosemann. 1840.

*Pistorius, Lebens-Beschreibung Goetzens v. Berlichingen. 1775.

*Fouqué, ausgew. Werke. Bd. 10—12. Halle 1841.

*Garve, sämtl. Werke. Bd. 13. Breslau 1803.

*Gellerts sämtl. Schriften. Bd. 1, 2, 9 u. 10. Lpzg. 1769—74.

*Herder, Ideen zur Philosophie. Bd. 1. Riga u. Lpzg. 1785.

*Jacobi, F. H., Werke. Bd. 5. Lpz. 1812—25.

*(Foerster,) Wahrheit aus Jean Pauls Leben. Bd. 3. Bresl. 1826.

*(Klinger, F. M.,) Betrachtungen u. Gedanken über verschiedene Gegenstände der Welt u. d. Literatur. Bd. 3. Petersb. 1805.

*Kotzebue, Theater. Bd. 2. Wien 1810.

*Lessings sämtl. Schriften. Bd. 21. Brl. 1794.

*Diderot, das Theater. Dtsch. von Lessing. Bd. 1. Brl. 1760.

*Löwen, Schriften. Bd. 4. Hbg. 1766.

*Rückert, die Weisheit des Brahmanen. Bd. 4—6. 1836—39.

*Varnhagen v. Ense, Tagebücher. Bd. 9 u. 10.

*(Vulpius,) Curiositäten der phys.-literarisch-artistisch-histor. Vor- u. Mitwelt. 10 Bde. Weimar 1811—23.

*(Weber,) Democritos. Bd. 4 u. 12. 1832—39.

*Wielands sämtl. Werke. 39 Bde. u. 6 Suppl.-Bde. u. Bd. 11, 14, 37 u. 39 einzeln. 1794—1811.

*Zschokke, ausgew. Schriften. 40 Bde. 1825—28.

*Helvetica. (Alles in Wort u. Bild vor 1820, besonders alte Chroniken von Simler, — Stettler, — Stumpfs Chronik von 1548, — Tschudi etc. Ansichtenwerke v. Birmann, — Füssli, — Lory-Lafond-Zehender, — Merian, — Meyer u. Ebel, — Lamy, Voyage pittoresque, — Vues remarquables des montagnes de la Suisse. — Altkolorierte Ansichten v. Aberli, — Bacler d'Albe, — Bentz, — Biedermann, — Bleuler, — Dunker, — A. Fischer, — Grundmann, — Hartmann, — Hegi, — Joyeux et Wexelberg, — Juillerat, — — L'Evêque, — Lory, — Simmer, — Sprunglin, Struntz etc. — Schweizer Kostümwerke.)

Theodor Ackermann in München ferner:

*Lessings sämtl. Schriften. Hrsg. v. Lachmann. 13 Bde. 1838/40.

*Schillers sämtl. Werke. 10 Bde. 1844.

*Fischer, H. W., Privatleben Wilhelms II. (1904.)

*(Weber, Carl Jul.,) d. Möncherei. Bd. 1 u. 3. Abtlg. II.

H. Mayer, Stuttgart, Calwerstr. 13:

*Lampert, Schmetterlinge.

*Spuler, Schmetterlinge. Bd. 3.

*Hesse-W., Wund. d. Welt.

*Wildermuths Werke.

*Thibaut, Wörterb.

*Stowasser, Wörterb.

Fr. König's Hofbuchh. in Hanau:

*1 Lindemann, Gesch. d. dtschn. Literatur. Geb.

*1 Günther, die Heilige u. ihr Narr. 1/2. Geb.

Nörrebros Buchhandel in Kopenhagen, 28, Aaboulevard:

*Die Matrikel der Univers. Heidelberg. I/III. 1884, 1886, 1889/93.

*Egger, M. E., Essai sur l'histoire de la critique chez les Grecs suivi de la poétique d'Aristote. Paris 1849.

Edmund Meyer in Berlin W. 35:

*Bogeng, Streifz. eines Bücherfreundes. 2 Bde.

*Baudelaire, Blumen d. Bösen. Dtsche. Verse v. Graf Kalckreuth. Luxus-Ausg.

*Garnier, Robert, Porträtstich-Wk.

Kuh'sche Bh., Hirschberg, Schl.:

*Staudinger, Komment. z. B. G.-B. Neueste Aufl. Geb.

Gebethner & Wolff in Warschau:

*1 Darenberg, Ch., u. Ed. Saglio, Dict. des antiquités grecques et romaines. 1902.

Grasersche Buchhdlg. (Liesche & König) in Annaberg i. Erzg.:

Das freie Wort. Frühere Jgge.

Paul Cassirer in Berlin W. 10, Viktoriastr. 35:

Ségur, Memoiren. Dtsch. u. franz.

Bodenstedt, poet. Ukraine. 1845.

Jos. Hentschel, Leipa i. Böhmen:

*Alles von Jul. Wolff, — Stratz, — Herzog, — Courths-Mahler, — Saar, — Verne, — Heimburg, — Marlitt, — Eschstruth, — Werner, — Ganghofer, — Sudermann, — Zobeltitz.

Wilh. Hoffmann's Hofbh., Weimar:

1 Kraemer, Mensch u. Erde. Bd. 7—10.

1 Muther, Geschichte d. Kunst.

Herdersche Buchh., Berlin W. 56:

Solowieff, Geschichte Russlds. In russischer Sprache.

Putze Nl. Goltz in München:

Montelius, la civilisation primitive en Italie. Kplt. Stockh. 1910.

Peladan. Alles, französisch.

SLUB
Wir führen Wissen.

Wagner'sche Univ.-Buchhdlg. in Innsbruck:
Gurlitt, Gesch. d. Kunst. 2 Bde. Gebdn.
Henne a. Rhyn, Kulturgeschichte d. dt. Volkes. 4 Hlbbde. Geb.
Rauber-Kopsch, Anatomie. Vollst.

M. Plass in Bonn a. Rh.:
*Kürschners Nat.-Lit. Kplt. Gefl. nur dir. Angeb. an Ldstm. Plass, L.-I.-E.-B. I/13, Königsberg i. P., 2. Komp.

A. Lantos in Budapest, Mehemed szultán-út 3:
*Cohen, Monnaies.,
*Catalog d. griech. Münzen d. Brit. Museums.

Gust. Engelhardt Nachf., Wolfenbüttel:
Biese, Lit.-Gesch. Bd. 1—3.
Schmid, Klinger. (Velh. & Kl.'s Künstler-Monogr.)

Friedrich Meyers Buchh., Leipzig:
*Georg Melchior Krauss. Alles v. ihm (Ölbilder, Aquarelle, Stiche, Bilderfolgen, Handschriften . . .).
*Fränk. Magazin 1775.
*Hofmannsthal, 672. Nacht. 1904.

Lampart & Comp. in Augsburg:
Meyers kleines Konvers.-Lexikon.

Paul Gottschalk in Berlin:
*Horaz, — Homer, — Ovid, — Plautus, — Terenz, — Virgil, — Caesar, — Thukydides, — Aesop, — Plutarch, — Herodot, — Tacitus, — Livius, — Xenophon, — Apuleius. Ausgaben vor 1575, mit Holzschnitten, Orig.-Text u. Uebers., nur gute unkol. Expl. Umgeh. Angeb. direkt erbeten.

C. v. Hölzl in Wien:
*Meerwarth, Säugetiere III. Vögel I/III. Alter O.-Lwdbd.
*Herzen, Alex., Werke.
*Porträts von Herzen, — Krapotkin u. Bakunin.
Holarek, Traum. (Prag, Kočy.)
*Slatin Pascha, Feuer u. Schwert.
*Franck, als Vagabund u. d. Erde.
*Sievers, Asien.
*Kühtmann, Rechentafeln.
Mautner, steyerisches Raspelwerk.
Sandór-Album.
Jugend 1901.
Galeriewerke. E. A. Seemann.
1 Der duftende Garten.
Leixner, Gesch. d. frz. Lit. Orig.
Roosevelt, afrik. Wanderungen.
— Jägerfreuden.
Oberländer, dtsche. Jagdgründe.
— norweg. Jagdgründe.
*Vehse, österr. Hofgeschichten.
*Röll, Encyklopädie d. Eisenbahnwesens. 2. Aufl.

Paul Eberhardt in Leipzig:
Die Werke König Friedrichs des Grossen. Erste dtsche. Ausgabe. (Berlin, Hobbing.) Kplt. oder einzelne Bde. aller Ausgaben. **Angebote erbeten.**

Paul Cassirer in Berlin W. 10, Viktoriastr. 35:
Flaubert, Oeuvres, ed. Conrad.
Dostojewskis Werke. (Piper.)
*Comenius, Orbis pictus.

Hans Rühlmann in Heidelberg:
1 Lichtenberg, Gedanken. I/II. In Pergt. Diederichs.

H. Mayer, Stuttgart, Calwerstr. 13:
*Krass, d. Mensch.
*Wölfflin, klass. Kunst.
*Hartmann, Baukunst.
*Freytag. Serien.

Moritz & Münzel in Wiesbaden:
*1 Deutsche Kunst u. Dekoration 1918, Jan. u. Folge.
*1 Bierbaum, Prinz Kuckuck. 3 B.
*1 Heyse, Kinder d. Welt.
*1 — im Paradies.
*1 — unvergessene Worte.

Zurückverlangte Neuigkeiten.

Umgehend zurück erbitten wir alle rücksendungsberechtigten Exemplare von:

Besper, Blühender Baum. ℳ 1.90 netto.

Besper, Briefe zweier Liebender. ℳ 1.50 no.

Für umgehende Erfüllung unserer Bitte sagen wir im voraus verbindlichsten Dank.

Hochachtungsvoll
C. H. Beck'sche Verlagsbuchh.
Oskar Beck
München.

Umgehend zurück
alle remissionsberechtigten Hefte
„Die Dame" Nr. 7, 8, 9, 10 u. 11
Ullstein & Co., Verlag,
Berlin SW.

Stellenangebote.

Ein jüngerer Gehilfe (oder Gehilfin), gewandt im Verkehr mit d. Kundschaft, zum 1. April gesucht. Gefl. Angebote erbittet
Koglersche Buch-, Kunst- und Musikal.-Hdlg. Inh. G. Müller in Siegen.

Gesucht:
tüchtiger Buchhandlungsgehilfe
für Sortimentsbuchhandlung nach Halle a. S., möglichst militärfrei; muß in der Lage sein, zeitweise Inhaber zu vertreten und das Geschäft selbständig zu führen. Eintritt spätestens 1. Juli.

Angeb. unter **V. 767** an **Haasenstein & Vogler, A.-G., Halle a. S.**

Jüngere Gehilfin
für eine Leipziger Kommissionsbuchhandlung zu baldigem Antritt gesucht.

Angebote unter Nr. 527 an die Geschäftsstelle des Börsenvereins.

Geschäftsleiter
und erster Gehilfe — gesucht, welcher imstande ist eine Sortimentsbuchhandlung selbständig zu führen und den Chef völlig zu vertreten.
Eintritt sofort oder nach Übereinkunft; bei guten Leistungen Lebensstellung,
Tantièmen und Prokura.
Rudolf Grabner
Innsbruck.

Erfahrener, umsichtiger
kathol. Sortimenter
mit höherer Schulbildung, der Gewandtheit im Ladenverkehr besitzt und befähigt ist, den Besitzer zeitw. zu vertreten, wird zum baldigen Antritt oder später für ein Sortiment in Universitätsstadt gesucht. Angebote mit Gehaltsanspr. unter Nr. 526 an die Geschäftsstelle des B.-V. erbeten.

Zum baldigen Eintritt für meine Buch- und Kunsthandlung
jüng. Gehilfe od. Gehilfin
gesucht.
Angebote mit Zeugn.-Abschr. und Gehaltsanspr. an
Buchhdlg. Zimmermann,
Euskirchen, Rhld.

1 erfahrener Gehilfe (in)
2 jüngere Kräfte
gesucht für sogleich oder 1. April. Zeugnisabschrift., Gehaltsansprüche, Militärverhältnis.
Berlin SW. 48.
Trowitzsch & Sohn.

Für selbständige Dauerstellg. suchen wir für bald oder später eine
intelligente Dame
aus Sortiment oder Verlag, **welche befähigt ist, einen ausgedehnten Briefwechsel selbständig zu führen.** Kenntnisse von Stenographie u. Schreibmaschine **nicht** nötig. Bewerbungen mit Zeugnisabschriften u. Gehaltsansprüchen an die
Akadem. Verlagsgesellschaft Athenaion m. b. H.,
Berlin-Neubabelsberg.

Zum 1. April suche ich eine tüchtige, im Verkauf gewandte
Gehilfin
mit guten Literaturkenntnissen.
Angebote mit Zeugnisabschrift, Bild und Gehaltsansprüche erbittet
Mannheim.
Tobias Löffler Hofbuchh.

Zum baldigsten Antritt
suchen wir jüngeren, gewandten
Gehilfen
(oder Gehilfin)
mit mehrjähriger Praxis u. Kenntnissen des Musikalienhandels für Ladenverkehr und Expedition.
Ausführliche Angebote erbittet die
Gerstenbergsche
Buch-, Kunst- und Musikalienhdlg.,
Hildesheim.

Nürnberg

Für Bestellbuch und Expedition suche ich einen jungen, tüchtigen Gehilfen (oder ebensolche Gehilfin). Angebote mit Zeugnisabschriften an

Heinr. Schrag
K. Hof-Buch- u. Kunsthandlung.

Zum ehesten Eintritt, längstens 1. April, suche ich einen jungen tüchtigen Gehilfen. Kenntnisse aller im Sortiment vorkomm. Arbeiten, Gewandtheit im Kundenverkehr Grundbedingung. Gehalt nach Übereinkommen. Reisevergütung.

Baden bei Wien.

E. Zweymüller,
Erzherzogl. Kammerbuchhandlung.

Herr oder Dame

gesucht zum sofortigen Eintritt oder später (ersterer nur, wenn vollständig militärfrei).

Otto Ryffel
(Inh. August Brodesser)
Baden-Baden

Reisebuchhandlung der Schweiz

sucht

tüchtige jüngere Kraft, event. auch Kriegsbeschädigten, zur Leitung des Bureaus.

Für Herren, die im Reise- oder Versandbuchhandel Erfahrung haben, dauernde Stellung.

Angebote mit Gehaltsangabe und Eintrittstermin an

Buchhandlung F. Ahles,
Neuenburg.

Stellengesuche.

Lehrerin, freiw. aus dem Amte scheidend, 32 Jahre, ein Jahr in England, sucht z. 1. 4. oder später Stellung im Buchhandel. Angebote unter ⌗ 530 durch die Geschäftsstelle des B.-V.

Suche Stellung in kl. Buchh., w. m. sp. übernehmen kann. Bin 40 J. alt, ledig, Kriegsbeschädigter.

Angeb. unter W. B. 529 an die Geschäftsstelle des B.-V.

Buchhändlerin,

welche bereits ein Sortiment mit Nebenbranchen selbständig leitete, sucht anderweitig Stellung. In Frage käme nur ein ganz selbständiger, aussichtsreicher Posten. Gegend gleich.

Frdl. Angebote mit Gehaltsangabe unter Nr. 528 an die Geschäftsstelle des B.-V.

Dr phil., 34 Jahre, **militärfrei** (Oberlehrer, mit langjähr. Schulpraxis, augenblicklich auf eigenen Wunsch zu praktischer Verlagsarbeit beurlaubt), sucht nach einjähriger **Redaktionstätigkeit** in größtem Schulbücher-, wissenschaftlichen und populären Verlag (gleichzeitig Erfahrung in **Herstellung u. Vertrieb**) im Verlag

leitende und selbständige Stellung.

Arbeitsgebiete: alte Sprachen, Deutsch u. Literaturgeschichte, Geschichte, Erdkunde, Pädagogik und Psychologie, Philosophie, Ästhetik und Kunstwissenschaft.

Angebote unter ⌗ 523 durch die Geschäftsstelle d. B.-V.

Erfahrener Sortimenter,

30 Jahre alt, evang., bereits mehrere Jahre in Verlagsauslieferung tätig gewesen, z. Zt. in leitender Stellung in mittlerem Sortiment, sucht zum 1. Juli Stellung im

Verlag.

Bevorzugt wird Hamburg oder Braunschweig.

Angebote erbitte unter Nr. 532 an die Geschäftsstelle d. B.-V.

Sortimenter,

Österreicher, 31 Jahre alt, militärfrei, mit sämtl. Arbeiten wohlvertraut, sucht zum 1. April **dauernden** Posten. Solider, ernster Charakter mit großem Geschäftsinteresse, strenger Ordnungsliebe und an selbständiges Arbeiten gewöhnt.

Gef. Anträge erbeten an **J. Nagele,** Steyr, Ob.-Öst., Bismarckstr. 14.

Für meine Tochter (16½ Jahre), welche zu Ostern das Lyzeum absolviert haben wird, suche ich zum April in einer gutgeleiteten Buch-, Kunst- und Schreibwarenhandlung Stelle als Lehrfräulein od. Volontärin. Wohnung und Kost beim Lehrherrn erwünscht. Angeb. erbittet

Leobschütz.

C. Rothe Nachf. (M. Engel)
Buchhandlung.

Vermischte Anzeigen.

O.-M.-Abrechnung.

Infolge Personalmangels ist es uns leider nicht möglich, die Abrechnung rechtzeitig fertigzustellen.

Wir werden zur O.-M. die festen Bezüge bezahlen, über das Kommissionsgut jedoch später abrechnen.

Auf diese unliebsame Behinderung ersuchen wir freundlichst Rücksicht zu nehmen.

Halle a. d. S.

Buchhandlung des Waisenhauses
Sortiment.

Kreuzbandfaden,

Kordel, Bindfaden, Packstricke hat noch preiswert abzugeben

Johannes Dechelmann,
Hamburg 11.

Gesellschaft für Deutsche Graphik, Berlin 87, Spezialität: **Verlag von Originalradierungen, sucht Verbindung** mit einem geeigneten Hause der Branche zwecks Übertragung der Vertretung für Österreich-Ungarn. **Angeb. mit Referenzen erbeten.**

Schlesisches Vereinssortiment e. G. m. b. H. in Breslau.

Hauptversammlung
Dienstag, den 26. März d. J.,
abends 8 Uhr,
im „Bayrischen Hof".

Tagesordnung:

1. Geschäftsbericht.
2. Beschlußfassung über Gewinnverteilung.
3. Neuwahl eines Vorstandsmitgliedes an Stelle des ausscheidenden Herrn Barasch, der wieder wählbar ist.
4. Neuwahl des Aufsichtsrats.
5. Revisionsbericht des Bücherrevisors.

Der Vorsitzende des Aufsichtsrats.
August Michler.

Nettobilanz per 31. Dezember 1917.

Aktiva.

		M	₰
An	Kassa-Konto	724	76
	Effekten-Konto	27 890	—
	Zinsen-Konto	71	25
	Utensilien-Konto	140	—
	Waren-Konto	9 803	10
	Konto-Korrent-Konto	23 286	15
		61 915	26

Passiva.

		M	₰
Per	Kapital-Konto	15 900	—
	Reservefonds Konto	4 770	—
	Waren-Konto	4 890	48
	Konto-Korrent-Kto	28 759	47
	Gewinn- u. Verlust-Konto		
	Gewinnvortrag 2682.98		
	Gew. 1917 4912.33	7 595	31
		61 915	26

Die Geschäftsanteile der Mitglieder betragen ℳ 15 900.— und haben sich gegen das Vorjahr um ℳ 1300.— vermindert. Die Haftsumme beträgt ℳ 17 000.— und ist unverändert geblieben.

Zahl der Genossen
am 1. Januar 1917: 34.

Zahl der Genossen
am 31. Dezember 1917: 34.

Breslau, den 11. März 1918.

Der Vorstand des Schlesischen Vereinssortiments e. G. m. b. H.
Paul Alsleben. Ad. Barasch.

Wegen Personal- und Platzmangels bitte ich die werten Herren Verleger, mir nicht mehr unverlangte Sendungen zu machen, da ich selbst wählen werde.

Hochachtungsvoll
August Lohde
Carl Stück Nachf.
Gelsenkirchen.

Die

Inseraten-Werbung

für ein technisches Fachblatt ist einem tüchtigen Fachmann zu übertragen, evtl. ist der Anzeigenteil zu verpachten.

Angeb. unt. D. 4916 an **D. Frenz,** Ann.-Exp., Mainz.

Klischees
und Prägeplatten liefert
Eberhard Schreiber
Leipzig, Täubchenweg 26

Zahlreich eingehende Verfügungs-Fakturen veranlassen mich, auf meine dreimalige Anzeige (19. Dezember, 20. Dezember u. 22. Dezbr. 1917) hinzuweisen.

Nur Bücher, die **nach** dem **31. Oktober 1917** bedingt geliefert sind, dürfen disponiert werden.

Irgendwelche Ausnahmen kann ich keinesfalls anerkennen.

Dresden-Blasewitz,
d. 10. März 1918

Heinrich Minden

Aus Mangel an Vorrat (der größere Teil unserer gangbaren Artikel ist vergriffen, neue Exemplare sind derzeit nicht zu verschaffen) **gewähren wir**

O.-M. 1918 keine Disponenden!

Remittenden-Fakturen versenden wir nicht!

Seit 1. Januar berechnen wir bei allen unseren Verlagswerken einen

Teuerungszuschlag von 20% zum Nettopreise.

A. Hartleben's Verlag in Wien.

Für Verleger von Zeitschriften und sonstiger illustrierter Unternehmen.

Zur Wiedergabe von Bildern erster Künstler, zur Veröffentlichung aktueller Ereignisse, interessanter bildlicher Darstellungen usw.

empfehlen wir

+ Galvanos +

aus den reichhaltigen Beständen unseres Verlags. Wir bitten, sich mit uns unter Angabe der Wünsche in Verbindung zu setzen.

Daheim-Expedition (Velhagen & Klasing) in Leipzig.

Verlagsreste, Druckplatten usw. kauft bar **E. Bartels, B.-Weißensee**

Für unsere Reise- und Versandbuchhandlung suchen zum Vertrieb gegen Ratenzahlungen größ. Werke, jedoch nur mit hohem Rabatt, gegen Barzahlung zu kaufen.

Carl Hermann Otto & Co., Berlin-Lichterfelde, Handelplatz 4.

Gesucht ca. 50000 Bog. Katalog-Druckpapier.

Angebote mit Preisangabe erbeten.

Berlin W. 8, Französische Str. 46.

Martin Breslauer.

Flotte Texte zu Bilderbuchern u. Erzählungen f. j. Kinder hat namhafter Autor zu vergeben.

Angebote unter L. L. 1627 an Rudolf Mosse, Leipzig.

Luxus-Drucke

deutsch, engl., franz., von Märchen Fabeln, usw., alles von Rackham, Dulac, schön illustr. Werke überhaupt. Bibliogr. Werke, Bücher über Einbände; dann alle Luxus-Ausgaben von Diederichs, G. W. Dietrich, Insel, Kiepenheuer, Hyperion kaufen stets und erbitten direkte Angebote

Gerold & Co., Wien.

Bindfaden- und Packstrickeersatz

garantierte Bruchfestigkeiten bis zu 250 Kilo liefert

Otto Bruecher's Buchhandlung
(Inh. Ad. Mellmann)
Abtlg. Papiergroßhandlung **Hilchenbach i. W.**

Inhaltsverzeichnis.

Bibliographischer Teil: Erschienene Neuigkeiten des deutschen Buchhandels. S. 1377. — Anzeigen-Teil: S. 1379—1404.

Ackermann, Th., in Mü. 1401.
Ahles 1403.
Akad. Verlagsges. Athenaion 1402.
Auerbachs Nchf. in Steglitz 1398.
Baer & Co. 1399. 1400.
Bartels in Weiß. 1404.
Becksche Verlbh. in Mü. 1402.
Behre in Hamb. 1400.
Behrs, B., Verlag in Brln. I 1.
Berlinische Verlagsanstalt G. m. b. H. 1398
Bielefelds, J., Verlag in Freib. i. Br. U 3.
Bisey 1398.
Böhlaus Nchf. in Weimar U 4.
Boltze in M.-Gladbach 1398.
Boysen in Hamb. 1399.
Breslauer 1398 (2). 1404.
Bruechers Bh. 1404
Brüning in Danzig 1398
Brunner in Chemn. 1398
Buchh. d. Waisenhauses in Halle 1403.
Burchard in Elbf.-S. 1400.
Cammermeyers Bogh. 1399.
Cassirer, P., in Brln. 1401. 1402.
Daheim-Expedition in Le. 1404.
Deckelmann 1403.
Deubler 1398.
Deuticke 1381.
Doblinger 1388.
Dommes 1399.
Dümmlers, F., Verlag in Brln. 1391.
Eberhardt, P., in Brln. 1402.
Elischer Nchf. 1396.
Engelhardt Nchf. 1402.
Falkenroth 1380. 1388.
Fehsenfeld in Freib. i. Br. 1399.
Finsterlin, J. A., Nchf. in Mü. 1398.
Fock G. m. b. H. 1398. 1400.
Frankfurter in Lausanne 1387.
Freesche U.-Bh. in Gießen 1398.
Frenz, D., in Mainz 1403.
Gebethner & W. 1401.
Gerold & Co. in Wien 1404.
Gersbach 1381.
Gerstenbergsche Bh. in Hildesh. 1402.
Gesellschaft f. dt. Graphik in Brln. 1403.
Gottschalk 1402.
Grabner 1402.
Graeper, A., in Barmen 1398.
Graser in Annaberg 1401.
Grill-Benkö 1400.
Grotesche Verlbh. in Brln. 1394.
Haasenstein & Vogler A.-G. in Halle 1403.
Haas & Grabherr 1397.
Haessel, H., Verlag in Le. 1380.
Hagerup 1399.
Hanfstaengl 1386.
»Hans Hübner Verlag« 1390. 1391.
Hartlebens Verlag in Wien 1404.
Heckenhauer in Tüb. 1398.
Hedewigs Nchf. in Le. 1400.
Heger in Wien 1399.
Heigl in Mü. 1398.
Helmich in Bielef. 1398.
Henschel in Leipa 1401.
Herdersche Bh. in Brln. 1401.
Heymanns Verlag in Brln. 1384.
Hildebrandts Bh. in Stolp 1398.
Hirsch in Kattowitz 1400.
Hochstim U 2.
Hofmann, A., & Co. in Brln. 1389.
Hoffmann in Stu. 1398.
Hofmann in Weimar 1401.
v. Hölzl in Wien 1402.
Huber & Co. in Frauenfeld 1382. 1398.
Hübscher in Bamberg 1400.
Hugendubel 1399 (4).
Jensen, H., in Breklum 1382.
Junckers, A., Bh. in Brln. 1398.
Kaufmann, M. W., in Le. 1399.
v. Kleinmayr & B. 1400.
Klemm, O., in Le. 1400.
Kliefoth 1400.
Knaur, Th., in Le. U 4.
Kober C. F. Spittlers Nchf. 1400.
Koch in Nürnb. 1400.
Koezle 1398.
Kölner Verlagsanstalt u. Druckerei 1380.
König in Hanau 1401.
Koglersche Bh. 1402.
Kornsche Bh. in Nürnb. 1399.
Köselsche Bh. 1400.
Kraus in Schw. Gmünd 1400.
Kothe Nchf. 1403.
Kuhsche Bh. 1401.
Kühl in Brln. 1399.
v. Lamas Nchf. 1400.
Lampart & Comp. 1402.
Langen, A., in Mü. 1383
Lantos 1402.
Lehmann & B. 1400.
Lehmstedts Bh. 1400.
Lindströms Bokh. 1400.
Lippertsche Bh. in Halle 1400.
Löffler in Mannh. 1402.
Lohde 1403.
Ludwig in Neisse 1391.
Mayer & Müller 1400.
Mayersche Bh. in Aachen 1398.
Mayer, H., in Stu. 1401 1402.
Mayer, Frau W., in Wien 1379.
Mayrische Bh. in Salzb. 1400.
Mencke in Erl. 1398.
Meyer, Edm., in Brln. 1399. 1401.
Meyer, Fr., in Le. 1402.
Michaelis in Hermannst. 1400.
Minden in Dr. 1384 (2). 1403.
Mittler & Sohn 1395.
Montanus 1395.
Moritz & M. 1402.
Mottek 1400.
Mosse, M., in Le. 1404.
Nägele 1403.
Nörrebros Bh. 1401.
Opitz in Bielef. 1379 (2) 1390.
Otto & Co. in Lichterf. 1398. 1404.
Pein 1384.
Plaß 1402.
Pisa 1400.
Prangesche Bh. 1398.
Pustet in Reg. 1379.
Putze Nchf. Goltz in Mü. 1401.
Raabes Nchf. in Königsberg 1399.
Rascher & Cie. 1386.
Reimer, D., 1399.
Rippel in Hagen 1396.
Rosenthal, J., in Mü. 1400.
Roßbergsche Bh. in Le. 1388.
Rother, Th., in Le. 1400
Rotter in Oberglogau 1399.
Rühlmann in Heidelb. 1402.
Ryssel 1403.
Sack, H., in Brln. 1398.
Scheffer in Steglitz 1379.
Schlapp 1400.
Schles. Vereinssort. in Brsl. 1403.
Schles. Verlagsanst. 1384
Schmalfeldt 1380.
Schmidt & Co. in Brln. 1381.
Schmitz & O. 1399.
Schoetz 1388.
Scholz in Reichberg i. B. 1399.
Schöningh, F., in Osn. 1398.
Schrag in Nürnb. 1403.
Schrinnersche Bh. 1399.
Schultze, A., in Brln. 1399.
Schulz & Co. in Plauen 1399.
Schuster & L. 1398.
Schwarz, J., in Wien 1400.
Schweitzer, J., in Aach. 1399.
Selle in Bielef. 1398.
Selbstverlag d. dt. Apothekervereins 1398.
Sievert in Zürich 1398.
Spielmeyers Nchf. in Gött. 1399.
Staadt 1400.
Stahel in Würzb. 1398.
Steiners Filialbh. in Preßb. 1399.
Strecker & Schr. 1391. 1394.
Trowitzsch & Sohn in Brln. 1396. 1402.
Ulrich & Co. 1400.
Ullstein & Co. 1402.
Urban in Dr. 1400.
Verlag d. B.-B. U 1.
Velhagen & Klasing 1400
Verlag d. Lust. Blätter 1 2. 3. 4.
Verlag »Der Neue Orient« 1390.
Verlag »Die Welt-Literatur« 1387.
Verlag »Welt u. Haus« 1380.
Volkstüml. Bücherei in Pforzh. 1398 (2).
Wagnersche U.-Buchh. in Innsbr. 1402.
Wesf, Schwabe & Co. 1398.
Wermanns Bh. in Altenb. 1400.
Westermann in Brau. 1382.
Wiesandt, E., in Le. 1381.
Winter in Chemn. 1400.
Wittrin 1400.
Wolff & H. Nchf. 1400.
Wyß in Bern 1381. 1385. 1388 (2). 1390. U 4.
Zimmermann in Eisf. 1402.
Zweymüller 1403.

Hierzu eine Beilage: Wöchentliches Verzeichnis der erschienenen Neuigkeiten des Deutschen Buchhandels 1918, Nr. 11.

J. Bielefelds Verlag **Freiburg i. Breisgau**

Ⓩ In etwa 14 Tagen erscheint:

ENGLISH
TAUGHT
BY AN ENGLISHMAN

Teil I: **Wie man in England spricht und reist.**

Von

R. J. RUSSELL

Lektor an der Freien Hochschule in Berlin
&c. &c.

Dritte Auflage.

Preis gebunden M. 2.50 ord., M. 1.90 netto, M. 1.80 bar u. 13/12.

Das Buch hat längere Zeit gefehlt. Mit dem Erscheinen der neuen Auflage wird die Nachfrage wieder lebhaft werden. Die in diesem Jahre eingegangenen Bestellungen sind vorgemerkt und werden sofort nach Fertigstellung ausgeführt. Frühere Bestellungen bitte ich zu wiederholen.

Ich kann nun wieder à cond. liefern und bitte um tätige Verwendung auch für

Teil II: **Wie man in England** Ⓩ **plaudert und erzählt.**

Preis gebunden M. 2.50 ord., M. 1.90 netto, M. 1.80 bar u. 13/12.

J. Bielefelds Verlag 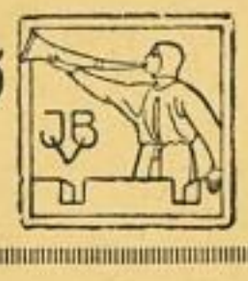 **Freiburg i. Breisgau**

Ⓩ Nächste Woche erscheint:

Preußisches Archiv

Sammlung der Gesetze und der das Rechtswesen berührenden Verordnungen und Verfügungen Preußens und des Reichs.

Herausgegeben von

Justizrat Adolf Weißler

in Halle a. S.

25. Jahrgang. 1918, Nr. 1.

Erscheint in zwanglosen Heften, etwa 10 bis 14 jährlich. Preis für den Jahrgang bis zum Umfang von 30 Bogen M. 5.—. Die überschießenden Bogen werden am Schluß des Jahrgangs mit je 25 Pf. berechnet. Die Zusendung erfolgt direkt. Es wird berechnet:

bei 1—4 Expl. eine jährliche Portobauschgebühr von je M. 1.—.
bei 5 und mehr Expl. die Hälfte der tatsächlichen Portoauslagen.
Nr. 1 steht zur Gewinnung neuer Abonnenten à cond. zur Verfügung.

Interessenten sind in erster Reihe preußische Rechtsanwälte, Gerichtsassessoren und Referendare, Rechtskonsulenten, dann preußische Gerichte und größere Gemeindeverwaltungen, neuerdings vor allem auch die Justitiarabteilungen und Direktionen der Banken, großen Industrie- und Handelsfirmen, besonders die der Kriegsindustrie im ganzen Reiche.

Ⓩ In unserem Verlage wird demnächst erscheinen:

Reformation und Literatur

Ein Vortrag

von

Paul Merker

Preis M. 1.50 mit 30 v. H.
(ohne Teuerungszuschlag)

Die Schrift stellt die erweiterte Fassung eines Vortrags dar, den der Verfasser im November 1917 vor einem größeren Publikum in Leipzig gehalten hat, und behandelt ein Thema, das merkwürdigerweise in der großen Luther-Literatur wenig berührt ist: die Rückschläge der Reformation auf das literarische Leben der Zeit und der protestantische Gedanke in der späteren Literatur. Ohne zuviel gelehrten Ballast ist sie für gebildete Leser aller Stände berechnet. Wenn wir noch hinzufügen, daß das Studium der Reformationsliteratur des Verfassers eigenstes Gebiet ist, so glauben wir mit der Schrift einen wertvollen Beitrag auf diesem Wissensgebiete zu geben.

Weimar, im März 1918.

Hermann Böhlaus Nachfolger.

Ⓩ Soeben erschien:

Schweizerische Probleme

I.

Die allgemeine Lage des Landes

von

Bundespräsident Calonder

M. –.60 ord., –.40 no., –.35 bar u. 13/12

Gleichzeitig erscheinen eine französische und eine italienische Ausgabe zu gleichen Preisen unter den Titeln:

La situation actuelle de la Suisse

La situazione generale del paese

II.

Die Kartoffeltrocknung

Ein Mittel zur Linderung der Lebensmittelnot in der Schweiz

von

J. Rutishauser

M. 1.60 ord., 1.20 no., 1.10 bar und 13/12

III.

Unsere Bundesverfassung

von

Nationalrat O. Hunziker

M. 1.– ord., –.70 no., –.60 bar und 13/12

Ferd. Wyss, Verlag in Bern

Verantwortlicher Redakteur: Emil Thomas. — Verlag: Der Börsenverein der Deutschen Buchhändler zu Leipzig, Deutsches Buchhändlerhaus. Druck: Ramm & Seemann. Sämtlich in Leipzig. — Adresse der Redaktion und Expedition: Leipzig, Gerichtsweg 28 (Buchhändlerhaus).