Börsenblatt für den Deutschen Buchhandel

Anzeigenpreise auf dem Umschlag für Mitglieder: die erste Seite 200 Mark, die übrigen Seiten 25 Pfennig für eine viergespaltene Petitzeile oder deren Raum. Für Nichtmitglieder: die erste Seite 300 Mark, auf den übrigen Seiten die viergespaltene Petitzeile oder deren Raum 15 Pfennige. Anzeigen auf der zweiten, dritten und vierten Umschlagseite werden wie ... Inserate im Innern des Börsenblattes berechnet ...

Beilagen: Weißer Bestellzettelbogen, wöchentliches Verzeichnis der erschienenen und der vorbereiteten Neuigkeiten des deutschen Buchhandels mit Monatsregister, monatliches Verzeichnis der neuen und geänderten Firmen, monatliches Verzeichnis der Verlagsfirmen, die ihre Werke mit Teuerungszuschlägen liefern usw., halbmonatliches Verzeichnis der zurückverlangten Neuigkeiten. .....

Eigentum des Börsenvereins der Deutschen Buchhändler zu Leipzig

Umschlag zu Nr. 76. Leipzig, Donnerstag den 17. April 1919. 86. Jahrgang.

Zur Versendung liegt bereit:

Ⓩ

Verkaufspreise:

Geheftet M. 5.—

In Pappband Gebunden M. 6.50

Kein Teuerungszuschlag

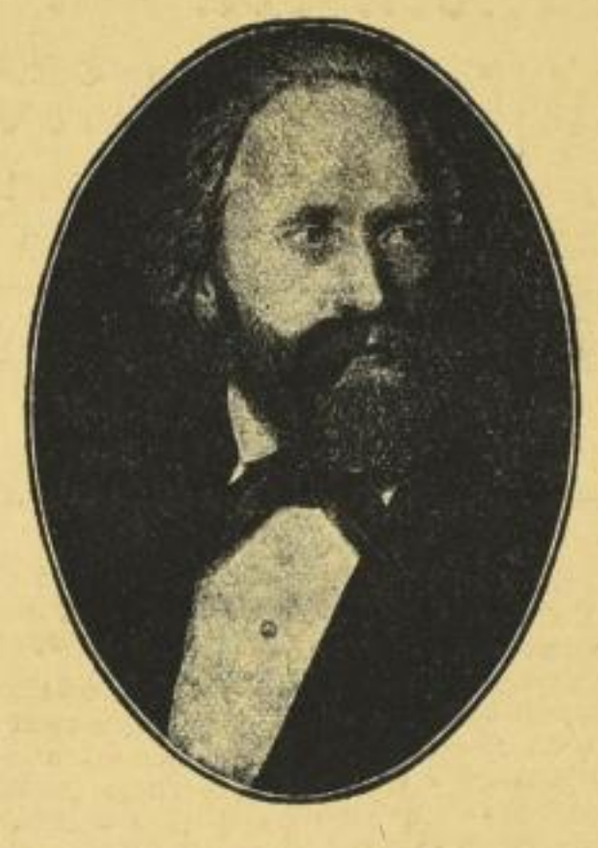

Durch Irren zum Glück

Tagebuchblätter von Friedrich Hebbel

22.—25. Tausend

B. Behr's Verlag / Friedrich Feddersen
1 9 Berlin und Leipzig 1 9

Ⓩ

Bezugspreise:

Geheftet M. 3.50
Gebunden M. 4.50

In Mengen:

11/10 f. 46 M. geb.
25 Stck. m. 40 v. H.
50 „ „ 45 v. H.
100 u. mehr mit 50 v. H.

Für unser Volk führt noch in höherem Masse als für Künstler und Kritiker keiner besser zu Hebbels Werken als Hebbel selber; eben in seinen Tagebüchern. — In gedrängter Fülle zieht das gewaltige Leben dieser vielleicht grössten Persönlichkeit des vergangenen Jahrhunderts an uns vorüber. Wie lebendig, geistreich, tiefsinnig, erschütternd sind diese Dokumente einzeln, wie stark ist der Eindruck in dieser Zusammenfügung!

B. Behr's Verlag (Friedrich Feddersen) Berlin u. Leipzig