Börsenblatt für den Deutschen Buchhandel

Anzeigenpreise auf dem Umschlag für **Mitglieder:** die erste Seite (nur ungeteilt) 200 Mark, die übrigen Seiten 1/1 Seite 75 M., ½ Seite 38 M., ¼ Seite 20 M. Für **Nichtmitglieder:** die erste Seite (nur ungeteilt) 300 Mark, auf den übrigen Seiten 1/1 Seite 225 M., ½ Seite 115 M., ¼ Seite 60 M. Kleinere Anzeigen als viertelseitige sind nicht zulässig.

Beilagen: Weißer Bestellzettelbogen, wöchentliches Verzeichnis der erschienenen und der vorbereiteten Neuigkeiten des deutschen Buchhandels mit Monatsregister, monatliches Verzeichnis der neuen und geänderten Firmen, monatliches Verzeichnis der Verlagsfirmen, die ihre Werke mit Teuerungszuschlägen liefern usw., halbmonatliches Verzeichnis der zurückverlangten Neuigkeiten. (Grüne Liste.)

Eigentum des Börsenvereins der Deutschen Buchhändler zu Leipzig

Umschlag zu Nr. 154. Leipzig, Mittwoch den 23. Juli 1919. 86. Jahrgang

Soeben erschien als Band 30 unserer **Lustigen Bücherei:**

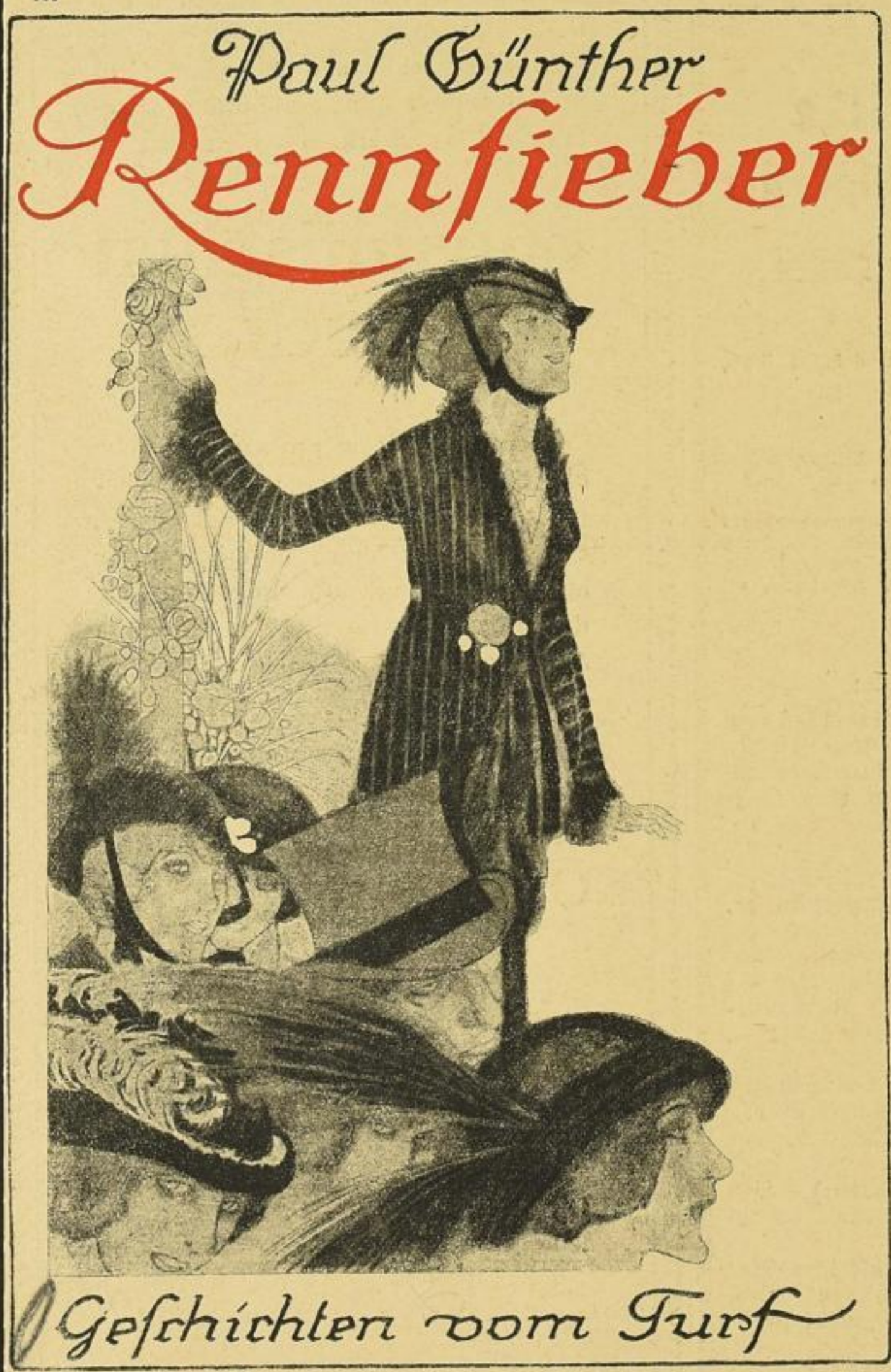

Die „Lustige Bücherei" bringt in entzückender Ausstattung kleine Kabinettstücke humoristischer Erzählungskunst aus der Feder bester Autoren. Die von ersten Künstlern reizend illustrierten Bände können allen, die in heiterer Unterhaltung Anregung und Erholung suchen, wärmstens empfohlen werden.

Nach Fertigstellung neuer Auflagen sind folgende Bände wieder lieferbar:

Bd. 1: **P. Schüler: Komm an mein Herz.** Buntes Titelbild von E. Heilemann

Bd. 3: **Hans Brennert: Jungfern u. Junggesellen.** Buntes Titelbild von L. Usabal

Bd. 4: **Paul Schüler: So siehst du aus!** Buntes Titelbild von E. Heilemann

Bd. 6: **P. Schüler: Du ahnst es nicht.** Bunt. Titelbd. v. E. Heilemann

Bd. 9: **A. Moszkowski: Die Ehe im Rückfall** u. and. Anzüglichkeiten. Bunt. Titelbd. v. E. Heilemann

Bd. 10: **Victor Laverrenz: Lustige Fahrten.** Marine-Humoresken. Bunt. Titelb. v. B. Wennerberg

Bd. 17: **Hans Land: Wanda.** Geschichten v. schlimmen Mädeln. Bunt. Titelbild von E. Heilemann

Bd. 21: **Melanie Spielmann: Kreuzzug der Liebe.** Geschichten von Frauen. Buntes Titelbild von Lutz Ehrenberger

Bd. 22: **Gustav Hochstetter: Hexchen.** Humoresken. Buntes Titelbild von G. v. Finetti

Bd. 27: **Paul Otto Ebe: Exzellenz wünschen.** Lust. Skizzen. Buntes Titelbild von E. Heilemann

Reihenweises Ausstellen der hübsch. Bde. mit den anziehenden farbenprächt. Titelbildern verbürgt

Massen-Absatz u. glänzenden Verdienst

Bezugsbedingungen:
Ladenpreis M. 2.— und 10% T.-Z. = M. 2.20, M. 1.40 bar und 11/10
50 Bände beliebig gemischt je M. 1.25
100 Bände beliebig gemischt je M. 1.20

Je 2 Probeex. f. M. 2.50 bar

Verlag der „Lustigen Blätter" (Dr. Eysler & Co.) G. m. b. H. in Berlin SW. 68