Börsenblatt für den Deutschen Buchhandel

Umschlag-Anzeigenpreise: Mitglieder zahlen für die erste Seite (nur ungeteilt) 500 M., die übrigen Seiten 1/1 250 M., 1/2 130 M., 1/4 65 M. — Für Nichtmitglieder betragen die Preise 850 M., 750 M., 400 M. und 205 M. Im Illustrierten Teil: Mitgl. 1/1 Seite 400 M., 1/2 Seite 210 M., 1/4 Seite 110 M. Nichtmitgl. 1/1 Seite 650 M., 1/2 Seite 350 M., 1/4 Seite 180 M. Auf alle Preise werden 25% Teuerungszuschlag erhoben. Kleinere Anzeigen als viertelseitige sind auf dem Umschlag und im illustrierten Teil unzulässig. Rabatt wird nicht gewährt. Beiderseitiger Erfüllungsort Leipzig. / Beilagen: Weißer Bestellzettelbogen, monatliches Verzeichnis der Verlagsfirmen, die ihre Werke mit Teuerungszuschlägen liefern usw., halbmonatliches Verzeichnis der zurückverlangten Neuigkeiten. (Grüne Liste.) Sonstige Beilagen werden nicht angenommen.
Rationierung d. Börsenblattraumes, sowie Preissteigerungen, auch ohne besond. Mitteilung im Einzelfall jederz. vorbehalten.

Eigentum des Börsenvereins der Deutschen Buchhändler zu Leipzig

Umschlag zu Nr. 129. Leipzig, Montag den 6. Juni 1921. 88. Jahrgang.

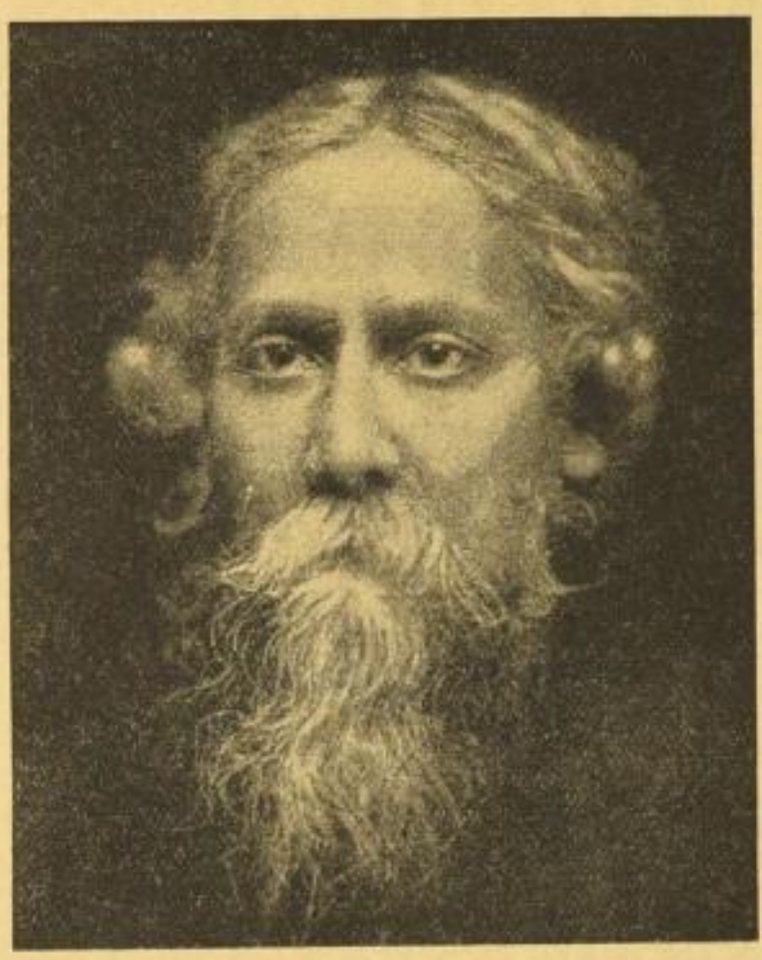

Rabindranath Tagore in Deutschland

Graf Hermann Keyserling schreibt im „Tag":

Was der große indische Dichter und Weise ist und was er bedeutet, weiß die Welt; noch keiner hat zu Lebzeiten gleich weitverbreiteten Ruhm und so allgemeine Verehrung genossen. Und ich kenne keinen, den ich als Menschen Tagore auch nur annähernd vergleichen könnte. Auf Tagores Stimme hört die ganze Welt, in allen Erdteilen wird er gleichmäßig verehrt!

Des Dichters Hauptwerke:

Sein erster großer moderner Roman

Das Heim und die Welt

Im Druck ist das 100.—140. Tausend

Der Gärtner
Liebeslieder / Auflage 68000

Gitanjali
Hohe Lieder / Auflage 47000

Sämtliche Bände bis 15. Juni geh. M. 12.—, geb. M. 20.—
Ab 15. Juni geheftet M. 15.—, gebunden M. 24.—

Vergriffen ist vier Wochen nach Erscheinen das 1.—30. Tausend und gelangt am 15. Juni im 31.—50. Tausend zur Versendung:

Sadhana oder Der Weg zur Vollendung
Geheftet M. 15.—, gebunden M. 24.—

KURT WOLFF VERLAG / MÜNCHEN