# Börsenblatt für den Deutschen Buchhandel

Eigentum des Börsenvereins der Deutschen Buchhändler zu Leipzig

Umschlag zu Nr. 217. Leipzig, Freitag den 16. September 1927. 94. Jahrgang.



**Walter de Gruyter & Co.** Berlin W 10 und Leipzig

Postscheckkonto: Berlin NW 7 Nr. 59533

Soeben erschien:

## Staubs Kommentar zum Handelsgesetzbuch

**Zwölfte und dreizehnte, neubearbeitete Auflage**

Bearbeitet von

Dr. h. c. **Heinrich Koenige**
Senatspräsident am Reichsgericht i. R.

**Albert Pinner**, Justizrat — Dr. **Felix Bondi**, Geheimer Justizrat

**Register-Band**

Groß-Oktav. 123 Seiten. Geh. M. 5.—, in Halbleder geb. M. 7.60

Der Band wird an die Bezieher der ersten 4 Bände unverlangt zur Fortsetzung versandt und darf deshalb zur Vermeidung doppelter Expedition nicht extra bestellt werden.
Mit dem Register-Band liegt nunmehr die neue Auflage vollständig vor. Wir bitten dieses zum Anlaß zu nehmen, um erneut für das Gesamtwerk (mit Register-Band zusammen geh. M. 157.—, in Halbleder geb. M. 183.60) zu werben. Prospekte liefern wir gern kostenlos. Zur Gewinnung neuer Abnehmer geben wir auch Kommissionsexemplare ab.
Interessenten: Gerichte — Juristen — Handels- und Industriekreise — Handelskammern — Wirtschaftliche Verbände.

## Landwirtschaft und Agrarverfassung

**der Süd-Ukraine (Neu-Rußland)**

unter Berücksichtigung der historischen Entwicklung

Von Dr. **Fr. Veit**

Groß-Oktav. XVIII, 128 Seiten. Geh. M. 6.—

(Sozialwissenschaftl. Forschg. Abtlg. II, Heft 3)

Der Verfasser hat 3 Jahre praktischen Schaffens als Assistent auf der Nansen'schen Wiederaufbaustation in der Süd-Ukraine benutzt, um die agrarischen Verhältnisse der am Nordufer des Schwarzen Meeres gelegenen, fruchtbaren Schwarzerdegebieten zu erforschen, die vor dem Weltkriege zu den wichtigsten Kornkammern der Erde gehörten und auch durch ihre Schwerindustrie mit der westlichen Kulturwelt verknüpft waren. Seine Schrift gibt wertvolle Aufschlüsse über die Grundlagen der Wirtschaft im Gebiete der Räteherrschaft.

Interessenten: Volkswirtschaftler — Landwirtschaftl. Hochschulen — Gebildete Landwirte.

Anfang Oktober gelangt zur Ausgabe:

## Einführung in die theoretische Physik

In zwei Bänden

Von **Prof. Dr. C. Schaefer**

**I. Band**

Mechanik materieller Punkte. Mechanik starrer Körper und Mechanik der Kontinua (Elastizität und Hydrodynamik)

**2. Auflage (durchgesehener Neudruck)**

Gross-Oktav. XII, 925 Seiten. Mit 249 Figuren im Text
Geh. M. 30.—, in Leinen geb. M. 32.50

Physikalische Zeitschrift: Das Standardwerk für d. Universitätsunterricht.
Zeitschrift für Elektrochemie: Das gegenwärtig beste Lehrbuch der theoretischen Physik.
Interessenten: Studierende und Dozenten der Physik.

Am 4. Oktober gelangt zur Ausgabe:

## Gewöhnliche Differentialgleichungen

Von **Prof. Dr. J. Horn**

**2., völlig umgearbeitete Auflage**

Oktav. VIII, 197 Seiten. Mit 4 Figuren

Geh. M. 9.—, in Leinen geb. M. 10.50

(Göschens Lehrbücherei, I. Gruppe: Reine Mathematik, Bd. 10)

Das Buch beginnt mit einer elementar gehaltenen Einführung in die Theorie der gewöhnlichen Differentialgleichungen, geht aber in den späteren Teilen über die Anfangsgründe hinaus. Bei der Auswahl des Stoffes wurden Gegenstände, welche Anwendungen zulassen, bevorzugt.
Interessenten: Dozenten und Studierende an Universitäten und Technischen Hochschulen.

Soeben erschien;

**Nachtrag zum Handbuch für die Deutsche Handelsmarine**

auf das Jahr 1926. Nach dem Stande vom 1. I. 1927. Herausgegeben im Reichsverkehrsministerium. Geh. M. 5.—

# Paul Kellers Bergstadt

XVI. Jahrgang

**Das erste Heft und das Werbematerial kommen von heute ab zur Ausgabe.**

Aus dem Inhalt des ersten Heftes:

Das Schicksal eines Buches. Skizze aus meinem Leben . . . Paul Keller
Die sieben Geier. Roman . . . . . Anna Hilaria v. Eckhel
Die Stufe. Novelle . . . . . Friede H. Kraze
Kind und Künstler. Zu Kinderbildnissen des Malers Georg Schuster-Woldan. Mit 10 Abbildungen.
Zweck und Ziel der deutschen Mode. Mit 13 Abbildungen. Dr. M. Lobero
Das von Allah Verfluchte. Krokodilsstudie. Mit 6 Abbildungen . . Jos. Viera
Am Starnberger See. Mit 6 Abbildungen . . . . . Traut u. Franz Siegele
Arnold Böcklin zur Erinnerung . . . . . Walter Bombe
Neue Baukunst. Mit 14 Abbildungen . . . . . Jakob Eisler

u. v. a.

Das schöne und reichhaltige Heft wird seine Wirkung nicht verfehlen und Ihnen bei Ihrer Werbung gute Dienste leisten.

**Leser der Bergstadt finden Sie in den Familien des gebildeten Mittelstandes.**

**Die bevorstehende Aufbesserung der Gehälter wird Ihnen aus den Kreisen der Beamten wieder viele Freunde der Bergstadt zuführen, die in der Not der letzten Jahre den Genuß der Bergstadt entbehren mußten.**

**Legen Sie das Heft auch den Lesern der Bücher Paul Kellers vor, deren es ja Millionen gibt; seine Lebensskizze „Das Schicksal eines Buches" erzählt in der ihm eigenen gemütvollen Art von der Entstehung des Romans „Die Heimat".**

**Verlangen Sie unser Werbematerial auf beiliegendem Zettel.**

**Breslau,** den 15. September 1927.

Ⓩ

**Bergstadtverlag in Breslau**

# Börsenblatt für den Deutschen Buchhandel

Nr. 217. Leipzig, Freitag den 16. September 1927. 94. Jahrgang.


# Bibliographischer und Anzeigen-Teil

## A. Bibliographischer Teil.

## Erschienene Neuigkeiten des deutschen Buchhandels

Mitgeteilt von der Deutschen Bücherei.

**Einsendungen direkt erbeten (Deutsche Bücherei, Leipzig, (Deutscher Platz).**

**Neuigkeiten, die ohne Angabe des Preises eingehen, werden mit dem Vermerk »Preis nicht mitgeteilt« angezeigt. Wiederholung der Titel findet bestimmungsgemäß nicht statt.**

### Amtliche Hauptvertriebsstelle des Reichsamts für Landesaufnahme Reichskartenstelle R. Eisenschmidt in Berlin.

Deutsche **Landschaften** in topographischen Aufnahmen. Erg.Reihe 1.

**Ratthey**-Berlin, Wilhelm: Märkische Landschaften in topographischen Aufnahmen. 1:25 000. [Hauptwerk nebst] Erl.Heft. Berlin: [Amtl. Hauptvertriebsstelle d.] Reichsamt[s] f. Landesaufnahme [R. Eisenschmidt 1927]. 62×60 cm u. 8° = Deutsche Landschaften in topograph. Aufnahmen. Erg.Reihe 1.

[Hauptwerk.] (20 Karten-Bl.) 14. 50
Erl.-Heft. (38 S.) —. 60

### Artaria G. m. b. H., Geographischer Verlag u. Landkartenhandlung in Wien.

Artaria's **Spezial-Turistenkarten** der niederösterreichisch-steirischen Grenzgebirge. Bl. 4.

**Freytag,** Gustav: Karte der Dachstein-Gruppe. Für Touristen bearb. 1:50 000. Wien: Artaria (, Geogr. Verl. u. Landkartenhandlg [1927].) 56×52,5 cm 8° [Farbendr.] = Artarias Spezial-Turistenkarten d. niederösterreichisch-steirischen Grenzgebirge. Bl. 4. 1. 50

### Ausland & Heimat, Verlags-Aktien-Gesellschaft in Stuttgart.

**Kalender** des Auslanddeutschtums. Hrsg. vom Deutschen Ausland-Institut, Stuttgart. (Jg. 4.) 1928. Stuttgart: Ausland u. Heimat [1927]. (122 Bl. mit Abb.) 4° [Abreißkalender.] 2. —

### Friedrich Bahn in Schwerin.

Vom heiligen **Denken.**

**Schreiner,** Helmuth, Lic. Dr.: Das Geheimnis des dunklen Tores. Von d. Wahrheit d. Glaubens im Kampf unserer Zeit. 3. stark erw. u. umgearb. Aufl. Schwerin i. M.: F. Bahn 1928 ([Ausg.] 1927). (260 S.) 8° = Vom heiligen Denken. 5. —; Lw. b 7. —

**Dose,** Johannes: Ein Stephanus in deutschen Landen. Hist. Erzählg aus d. Tagen Luthers. 6. Aufl. Schwerin i. M.: F. Bahn [1927]. (320 S. mit Abb.) 8° b 5. —; Lw. b 7. —

**Jugend** und Gemeinde. Studien zur ev. Jugendkunde. H. 5.

**Kochheim,** Gustav: Die Schutzaufsicht über die Gefährdeten und ihr tiefster Sinn. Schwerin i. M.: F. Bahn 1927. (29 S.) gr. 8° = Jugend u. Gemeinde. H. 5.
1. 20; bei Abnahme von 6 aufeinander folg. Heften b 1. 08

**Kaltenborn,** Hermann von: Die Schlangen und der Mönch. Eines Mannes Kampf u. Sieg in Luthers jungen Tagen. Erzählg. Mit 2 Abb. [Taf.]. Schwerin i. M.: F. Bahn 1928 ([Ausg.] 1927). (319 S.) 8° b 4. 80; Lw. b 6. —

**Meinhof,** Heinrich, Dr., prakt. Arzt u. Geburtshelfer: Schwangerschafts-Verhütung. Schwerin i. M.: F. Bahn 1927. (24 S.) gr. 8° —. 90

**Redern,** H[edwig] von: Heimatsucher. Erzählg aus Salzburger Leidens- u. Siegestagen. Schwerin i. M.: F. Bahn 1928 ([Ausg.] 1927). (224 S. mit 1 Abb.) 8° b 3. —; Lw. b 5. —

### Friedrich Bahn in Schwerin ferner:

**Rüdiger,** Hans, Hauptpastor: Es ist ein Ros' entsprungen. Krippenspiel. 〈Weihnachtsfeier in d. Kirche.〉 Schwerin i. M.: F. Bahn [1927]. (16 S.) 8° b —. 40

**Tolzien,** Gerhard, D., Landesbischof: Ein Jahrgang Zeitpredigten über die evangelischen Lektionen des Kirchenjahres. Bd 1. Schwerin i. M.: F. Bahn 1928 ([Ausg.] 1927). gr. 8°

**Tolzien,** Gerhard, D., Landesbischof: Die festliche Hälfte des Kirchenjahres. 40 Zeitpredigten nebst 5 Silvesterbetrachtgn. Schwerin i. M.: F. Bahn 1928 ([Ausg.] 1927). (301 S.) gr. 8° = Tolzien: Ein Jahrgang Zeitpredigten über d. evangel. Lektionen d. Kirchenjahres. Bd 1. 8. —; Lw. b 10. —

[Rückent.:] Tolzien: Die evangelischen Lektionen des Kirchenjahres.

**Winterfeld-Platen,** Leontine von: Heimat in Not. Roman. Schwerin i. M.: F. Bahn 1927. (229 S.) 8° b 3. —; Lw. b 5. —

### G. Braun, G. m. b. H. in Karlsruhe.

**Merkblatt** der Frankfurter Gesellschaft für Konjunkturforschung. 2/3.

**Berechnung** und Ausschaltung von Saisonschwankungen. (Vorw.: Eugen Altschul.) Karlsruhe: G. Braun (1927). (36 S. mit eingedr. Kurven.) 8° = Merkblatt d. Frankfurter Gesellschaft f. Konjunkturforschung. 2/3. 1. 80

### F. A. Brockhaus in Leipzig.

**Hedin,** Sven: Von Pol zu Pol [Från pol till pol]. 〈Letzte Folge.〉 Leipzig: F. A. Brockhaus 1927. 8°

Durch Amerika zum Südpol. 39. Aufl. (VI, 296 S. mit eingedr. Kt., mehr. z. T. farb. Taf.) Lw. b 5. —

### Ph. Brönner- & Martin Däntler'sche Buchh. u. Buchdr. G. m. u. H. in Eichstätt.

**Sammelblatt** des Historischen Vereins Eichstätt. Jg. 40/41. 1925/1926. Eichstätt: Ph. Brönner & M. Däntler 1927. (111, 89 S.) 8° Preis nicht mitgeteilt.

### Buchdruckerei der Wilhelm und Bertha v. Baensch Stiftung in Dresden.

**Schriftenreihe** der Blätter für Wohlfahrtspflege. Nr 12.

**Schulz,** (Johannes Rudolf,) Stadtrechtsr., Dresden: Bericht über die Tätigkeit des Ortsamtes für Kriegerfürsorge zu Dresden in der Zeit vom 1. April 1925 bis 31. März 1926. Im amtl. Auftr. d. Rates zu Dresden verf. u. mit Zusammenstellgn von Rechtsquellen u. vom Schrifttum über d. soz. Fürsorge f. Kriegsbeschädigte u. Kriegshinterbliebene u. ihnen rechtlich gleichstehende Personen verf. Dresden: Buchdr. d. W. u. B. v. Baensch Stiftg 1927. (VII, 123 S.) gr. 8° = Schriftenreihe d. Blätter f. Wohlfahrtspflege. Nr 12. 3. —

### Buchdruckerei d. o.-ö. Landesregierung in Linz.

**O.-Ö. Schulwesen.** 4.

Das österreichische **Mittelschul-** u. Hauptschul-**Gesetz** mit den Durchführungs-Verordnungen. Hrsg. vom o.-ö. Landesschulrate in Linz. [Linz:] Buchdruckerei der o.-ö. Landesregierung (1927). (39 S.) kl. 8° = O.-ö. Schulwesen. 4. n.n. Öst. Sch. —. 60

### Georg D. W. Callwey in München.

**Nagel,** Ernst, Stadtbaumstr.: Grundlegende Wertzahlen über Wohndichte und Besiedlungsdichte im Städtebau. Ein organ., zeichnerisch-rechner. Aufbau d. Wohndichte in d. Baublöcken u. d. Besiedlungsdichte f. grössere Gebiete. Mit rund 8400 Wertzahlen, 35 [eingedr.] Tab. u. 19 Abb. München: G. D. W. Callwey 1927. (110 S.) gr. 8° 8. 50

Jeder Buchhändler sende das erste Exemplar jedes, auch des kleinsten Druckwerkes (Buch, Kunstdruck, Karte, Plan, Zeitschrift usw.) sofort an die Deutsche Bücherei des Börsenvereins der Deutschen Buchhändler (Leipzig, Deutscher Platz) zur Aufnahme in die Bibliographie.

**A. Deichert'sche Verlagsbuchh. Werner Scholl in Leipzig.**

**Archiv** für Beiträge zum deutschen, schweizerischen und skandinavischen Privatrechte. H. 6.

**Schoop,** Werner, Refer.: Die clausula rebus sic stantibus in der Zivilgesetzgebung des deutschen Sprachkreises seit dem Allgemeinen preussischen Landrecht. ⟨Unter Ausschluss d. Bürgerl. Gesetzbuches⟩. Leipzig: A. Deichert 1927. (VIII, 87 S.) 8° = Archiv f. Beiträge zum deutschen, schweizerischen u. skandinav. Privatrechte. H. 6. 5. —

**Bachmann,** Ph[ilipp], D., Prof.: Abriß der Kirchengeschichte. Für höh. Lehranst. vers. 10. u. 11. durchges. Aufl. Leipzig: A. Deichert 1927. (VIII, 209 S.) gr. 8° Hlw. 5. —

Kirchlich-soziale **Flugschrift.** Nr 23.

**Schönfeld,** Walther, Dr., Prof.: Der heutige Akademiker in der Volksgemeinschaft. Leipzig: A. Deichert 1927. (10 S.) gr. 8° [Umschlagt.] = Kirchlich-soziale Flugschrift. Nr 23. —. 30

Aus: Kirchlich-soziale Blätter. 1927, Nr 2.

**Hilbert,** Gerhard, D., Oberkirchenr.: Luthers liturgische Grundsätze und ihre Bedeutung für die Gegenwart. (Vortrag.) Leipzig: A. Deichert 1927. (24 S.) gr. 8° 1. —

**Hilbert,** Gerhard, D., Oberkirchenr.: Die Volkstümlichkeit der Predigt. Leipzig: A. Deichert 1927. (57 S.) gr. 8° 2. 60

**Kommentar** zum Alten Testament. Bd 18, Tl 2.

**Rothstein** †, J. Wilhelm, D. Dr., Prof.: Kommentar zum ersten Buch der Chronik. Nach d. Verf. Tod bearb., abgeschlossen u. eingel. von D. Johannes Hänel, Prof. Lfg 2 [Schluss]. (LXXXIX S., S. 273—532.) Leipzig: A. Deichert 1927. gr. 8° = Kommentar zum Alten Testament. Bd 18, Tl 2. 17. 50; geb. 20. —

**Meier,** Ernst, Dr., Priv.Doz., Erlangen: Handbuch der deutschen Reparation. Lfg 1. (IV, 208 S.) Leipzig: A. Deichert 1927. gr. 8° 10. —; Subskr.Pr. 9. —

**Sammlung** theologischer Lehrbücher.

**Richter,** Julius, D., Prof., Berlin: Evangelische Missionskunde. 2. erw. u. umgearb. Aufl. Bd 2. Leipzig: A. Deichert 1927. gr. 8° = Sammlung theolog. Lehrbücher.

2. Evangelische Missionslehre u. Apologetik. (IV, 237 S.) 9. 50; geb. 11. 50

**Wirtschafts-** und Verwaltungs**studien** mit besonderer Berücksichtigung Bayerns. 75—78.

**Livonius,** Eberhard von, Dr., Dipl.Volksw.: Die wirtschaftliche Entwicklung des Rittergutes Grumbkow in Pommern 1679—1926. Leipzig: A. Deichert 1927. (VIII, 95 S., 3 Kt.) gr. 8° = Wirtschafts- u. Verwaltungsstudien mit bes. Berücks. Bayerns. 75. 4. 50

**Müller,** Max, Dr., Rudolstadt: Die Entwicklung der Wasserkraft zu Hohenwarte an der Saale, ein Beitrag zur thüring. Wirtschaftsgeschichte. Leipzig: A. Deichert 1927. (XII, 111 S. mit 18 eingedr. Taf. u. Tab.) gr. 8° = Wirtschafts- u. Verwaltungsstudien mit bes. Berücks. Bayerns. 76. 5. 50

**Regula,** Konrad, Dr.: Die Allmenden der Pfalz in Vergangenheit und Gegenwart. Ein Beitrag zur Agrargeschichte Südwest-Deutschlands. Leipzig: A. Deichert 1927. (XII, 133 S.) gr. 8° = Wirtschafts- u. Verwaltungsstudien mit bes. Berücks. Bayerns. 77. 6. —

**Schober,** Fritz, Dr., Dipl.Volksw.: Die deutschen Viehmarktsbanken mit besonderer Berücksichtigung ihrer neuesten Entwicklung. Leipzig: A. Deichert 1927. (XII, 138 S.) gr. 8° = Wirtschafts- u. Verwaltungsstudien mit bes. Berücks. Bayerns. 78. 6. —

**Deutsche Verlags-Anstalt »Patria« G. m. b. H. in Berlin.**

Der **Finanzsumpf.** »Hinter den Kulissen deutscher Banken u. Privat-Bankiers.« Das Buch eines Gewissens. Wichtige Informationen, prakt. Winke u. Vorsichtsmaßregeln f. d. Geschäftsverkehr mit Banken u. Privat-Bankiers zum Schutze f. sämtl. Kapitalisten. Hrsg.: Hans Schreiber. Bd 11. Berlin: Deutsche Verlags-Anstalt »Patria« [1927]. gr. 8°

11. (80 S.) n.n. 6. —

**L. Ehlermann in Dresden.**

**Mathematik** für höhere Schulen. Kurzausg.: Oberstufe 2. Mädchenschulausg., Oberstufe 2.

**Lötzbeyer,** Ph[ilipp], Dr., u. A[lbert] Rohrberg [, beide] Oberstud.Dir.: Mathematik für die Oberstufe. Ausg. f. höhere Mädchenschulen im Anschluß an d. Kurz-Ausg. bearb. von Dr. Agnes Molthan, Stud.R. Tl 2. Dresden: L. Ehlermann 1927. gr. 8° = Mathematik f. höh. Schulen. Mädchenschulausg.: Oberstufe 2.

[Umschlagt.:] Lötzbeyer-Molthan: Mathematik für die Oberstufe höherer Mädchenschulen.

2. Aufgaben. (VIII, 176 S. mit 35 Fig.) Lw. 3. 60

**L. Ehlermann in Dresden** ferner:

**Mathematik** für höhere Schulen ferner:

**Lötzbeyer,** Ph[ilipp], Dr., u. A[lbert] Rohrberg, [beide] Oberstud.Dir.: Mathematik für die Oberstufe unter Mitw. von Stud.R. [Bruno] Groth-Berlin. Kurzausg. f. gymnasiale u. realgymnasiale Anstalten bearb. von Dr. G[erhard] Gotthardt, Stud.R. Tl 2. Dresden: L. Ehlermann 1927. gr. 8° = Mathematik f. höh. Schulen. Kurzausg. Oberstufe 2.

[Umschlagt.:] Lötzbeyer-Gotthardt: Mathematik für die Oberstufe. Kurz-Ausg. Tl 2.

2. Aufgaben. (VIII, 156 S. mit Fig.) Lw. 3. 20

**Eidgenöss. Oberzolldirektion, Abt. Handelsstatistik in Bern.**

**Statistik** des Warenverkehrs der Schweiz mit dem Auslande. Statistique du commerce de la Suisse avec l'étranger. Hrsg. von d. Eidgen. Oberzolldirektion. 1926. [2 Tle.] Tl 2. Bern-Bümplitz 1927: Benteli A.G. [; lt Mitteilg: Bern: Eidgen. Oberzolldirektion, Abt. Handelsstatistik]. 4°

Tl 1 u. 2 zus. † Fr. 22. 50

2. (S. 7—8, 25—64, 241—500, 1—88, 1—35.)
Einzelne Tle werden nicht abgegeben.

**Fischer & Schmidt in Stettin.**

**Heimat-Kalender** für Pommern. Hrsg. in Verb. mit . . . von Karl Gustav Fischer. [Jg. 5.] 1928. Stettin: Fischer & Schmidt [1927]. (IV, 111 S. mit Abb., mehr. Taf., 1 Wandkalender.) gr. 8° —. 75

**Heimatkalender** für den Kreis Randow. Hrsg. von Prof. Dr. Asmus. Jg. 20. 1928. Stettin: Fischer & Schmidt [1927]. (IV, 111 S. mit Abb., mehr. Taf., 1 Wandkal.) gr. 8° —. 75

**Heimatkalender** für den Kreis Ückermünde. Hrsg. von Prof. Dr. Asmus. Jg. 20. 1928. Stettin: Fischer & Schmidt [1927]. (IV, 119 S. mit Abb., mehr. Taf., 1 Wandkal.) gr. 8° —. 75

**F. W. Gadow & Sohn G. m. b. H. in Hildburghausen.**

**Schriften** des Vereins für S.-Meiningische Geschichte und Landeskunde. H. 86.

**Schocke,** Ernst, Dr.: Die deutsche Einheits- und Freiheitsbewegung in Sachsen-Meiningen 1848—1850. Ein Beitr. zur Geschichte d. ersten deutschen Revolution. Hildburghausen: F. W. Gadow & Sohn 1927. (XV, 88 S.) 4° = Schriften d. Vereins f. S.-Meiningische Geschichte u. Landeskunde. H. 86. 4. 20

**Max Galle in Berlin.**

**Gebührentarif** für das Mahn- und Zwangsverfahren nach den §§ 54, 56 und 57 der Verordnung betr. das Verwaltungszwangsverfahren wegen Beitreibung von Geldbeträgen. Vom 15. Nov. 1899/31. Okt. 1925. 2., unveränd. Abdr. Berlin: M. Galle 1927. (14 S.) 16° —. 40

**Hahn,** Max: Tabelle zur Gebührenberechnung und Merkblatt für Vollziehungsbeamte gemäß §§ 54—62 der Verordnung, betr. Verwaltungszwangsverfahren wegen Beitreibung von Geldbeträgen . . . Zsgst. Berlin: M. Galle 1927. (1 Tafel.) 42,5×34 cm. kl. 8° —. 50

Bildet Beilage zu: Hahn: Das Verwaltungszwangsverfahren . . . 4. Aufl. u. Anl. 2 zur Geschäftsanweisung f. Vollziehungsbeamte.

**Sammlung** amtlicher Bekanntmachungen. Nr 21. 22.

**Hahn,** Max: Die amtlichen Bestimmungen über die Ausweisung lästiger Ausländer. Zsgst. Berlin: M. Galle 1927. (36 S.) kl. 8° = Sammlung amtl. Bekanntmachungen. Nr 22. 1. 20

**Hahn,** Max: Die amtlichen Bestimmungen über Inlandslegitimierung, Einstellung und Beschäftigung ausländischer Arbeiter. Zsgst. Berlin: M. Galle 1927. (46 S.) kl. 8° = Sammlung amtl. Bekanntmachungen. Nr 21. 1. 80

**Regierungsinspektor Heinrich Heideloff in Koblenz** (Kurfürstenstr. 86).

**Heideloff,** H[einrich], Reg.-Insp.: Preußisches Schulrecht. Bestimmungen betr. d. Volks- u. Mittelschulwesen in Preußen. Zsgest. Neuwied: J. Meincke (; [lt Mitteilg:] Koblenz [, Kurfürstenstr. 86]: Reg.-Insp. H. Heideloff) 1927. (XV, 576 S.) 8° Lw. 12. 50

**Leopold Heidrich in Wien.**

Bibliophile **Zeit-** und Streit**fragen.** H. 2.

**Prager,** Hans: Das Buch von gestern und heute. Wien: L. Heidrich [1927]. (22 S.) gr. 8° = Bibliophile Zeit- u. Streitfragen. H. 2. 1. 20

**E. G. Hendeß, G. m. b. H. in Köslin.**

**Heimat-** und Landwirtschafts-**Kalender** für den Regierungsbezirk Köslin 1928. Köslin: E. G. Hendeß [1927]. (III, 160 S. mit Abb., 1 Wandkal.) 8° n.n. —. 70

**J. Heß Verlag, Buchh. u. Antiquariat in Stuttgart.**

Württembergische **Bauordnung,** hrsg. von Gustav Kälber, Min.R., u. Eugen Mörike, Oberbaur. Kommentar, [nur] Nachtr. Stuttgart: J. Heß 1927. 8°

Komm., Nachtr. Die Abänderungen d. württ. Bauordnung. (110, 79 S.) 6. —

Enth. ferner: Zahn, Max, Reg.R.: Entscheidungen zur Bau-Ordnung.

**Carl Hinstorffs Verlag in Rostock i. M.**

Mecklenburgische landwirtschaftliche **Mitteilungen.** H. 8.

**Aschenfeldt-Viezen,** Frau: Der ländlich-hauswirtschaftliche Lehrling. Leitf. zur Ausbildg in zweijähr. Lehrzeit mit abschließender Prüfg vor d. Landwirtschaftskammer. Rostock: C. Hinstorff 1927. (57 S.) 8° = Mecklenburgische landwirtschaftl. Mitteilungen. H. 8. 2. —

**Bernhard Hüfner-Berndt in Leipzig** (Nordstr. 33).

**Hüfner-Berndt** [, Bernhard]: Die praktischen Winke Carusos an Hand von Schallplatten. Leipzig, Nordstr. 33: Selbstverlag [1927]. (52 S.) 8° 2. —

**Insel-Verlag in Leipzig.**

**Timmermans,** Felix: Der Pfarrer vom blühenden Weinberg. Aus d. Fläm. übertr. von Peter Mertens. Leipzig: Insel-Verlag 1927. (189 S.) 8° Lw. 6. 50

**Zweig,** Stefan: Marceline Desbordes-Valmore. Das Lebensbild e. Dichterin. Mit 4 Lichtdr.Taf. Leipzig: Insel-Verlag 1927. (262 S.) 7° Lw. 6. 50

**Kartographische Anstalt G. Freytag & Berndt, Ges. m. b. H., in Wien.**

G. Freytag & Berndt **Autostrassenkarten.** Cartes routières (pour automobilistes). Auto Roads Maps (Motoring maps). 1:300 000. Bl. 12. 20. Wien: Kartogr. Anstalt G. Freytag & Berndt [1927]. 8° [Kopf- u. Fusst.] [Farbendr.] Je 1. 50

12. Köln. 65,5×52,5 cm.
20. Brünn ⟨Brno⟩. 64×53 cm.

**Karte** des politischen Bezirkes Hietzing-Umgebung. 1:100 000. (In phys. u. polit. Ausg. Phys. Ausg. Wien: Kartogr. Anstalt G. Freytag & Berndt 1927.) [Farbendr.]

Phys. Ausg. 2., unveränd. Aufl. Nachträge 1927. 45×29 cm. —. 60
Auf d. Rücks.: Wirtschaftskarte auf geolog. Grundlage d. Bez. Hietzing-Umgebung von Fr. Atzingen u. H. Mayer.

G. Freytag & Berndt's **Touristen-Wanderkarte.** 1:100 000. Bl. 21. 26. Wien: Kartogr. Anstalt G. Freytag & Berndt [1927]. 8° [Kopf- u. Fusst.] [Farbendr.] 1. 80

[Umschlagt.:] Freytag & Berndt: Touristenkarten.

21. Murtal. 61,5×44 cm.
26. Mühlviertel. 62,5×57,5 cm.

**Max Kellerer's Verlag in München.**

Kellerers französische **Ausgaben.** Bd 6. 7.

**Hornung,** Alois, Dr., Stud.R.: Les grands Hommes de la révolution française. Ausgew. Abschnitte aus Madame de Chastenay, Thiers, Lamartine, Barras. Hrsg. u. mit Anm. vers. München: M. Kellerer, Verl. 1927. (48 S. mit Abb.) 16° = Kellerers französ. Ausgaben. Bd 7. —. 70

**La Fontaine** (, Jean de): Fables choisies. Ausgew. u. mit Anm. vers. von Dr. Alfred Bernhard. München: M. Kellerer, Verl. 1927. (48 S. mit Abb.) 16° = Kellerers französ. Ausgaben. Bd 6. —. 70

**J. U. Kern's Verlag (Max Müller) Inh.: Max Bernau in Breslau.**

**Zeitschrift** für Völkerrecht. Bd 14, Erg.H.

**Schroeder,** Karl-Ludwig, Dr.: Die völkerrechtliche Stellung Danzigs. Breslau: J. U. Kern 1927. (XII, 96 S.) gr. 8° = Zeitschrift f. Völkerrecht. Bd 14, Erg.H. Preis nicht mitgeteilt.

**Kieler Zeitung in Kiel** (Holstenstr. 34).

**Meyersahm** [, Hans], Prof. Dr.: Die Nordmark im Jahre 1926. Kiel [, Holstenstr. 34]: Kieler Zeitung [1927]. (11 S.) 8° —. 20

**Gustav Kiepenheuer Verlag A.-G. in Potsdam.**

**Michaelis**[-Stangeland], Karin: Das Geheimnis ⟨Gunhilds Wanderjahre⟩. Roman. (1.—8. Tsd.) Potsdam: G. Kiepenheuer 1927. (312 S.) 8° 4. —; Lw. 6. —

**Maximilian Koeltz in Leipzig.**

**Everth,** Johannes Arno, Pfr.: Die christliche Gemeinschafts- und Einheitsschule, eine Schmiede kirchl., kultureller u. völk. Einheit. Der Regierg vorgelegter Entwurf. Leipzig: M. Koeltz (1927). (16 S.) 8° —. 40

Evangelischer **Missions-Kinder-Kalender.** Jg. 7. 1928. Leipzig: M. Koeltz [1927]. (60 S. mit Abb.) 8° p —. 25

Erscheint nach 10 Jahren zum erstenmale wieder.

**Kunsthütte zu Chemnitz.**

Ausstellung Joos de **Momper.** 1564—1635. Veranst. von d. Kunsthütte zu Chemnitz vom 4. Sept. bis 2. Okt. 1927 im Städt. Museum. (Einf.: Karl Lilienfeld. Chemnitz 1927: Buchdr. Adam [; It Mitteilg:] Kunsthütte.) (32 S. mit Abb.) gr. 8° n.n.n. 1. —

[Umschlagt.:] Ausstellung der Kunsthütte zu Chemnitz.

**G. Löffler in Riga.**

Rigasche **Zeitschrift** für Rechtswissenschaft. Jg. 1, H. 4. Sonderbeil.

**Freymann,** R. von: Der lettländisch-russische Friedensvertrag und seine Verwirklichung. Riga: G. Löffler 1927. (34 S.) gr. 8° [Umschlagt.] = Rigasche Zeitschrift f. Rechtswissenschaft. Jg. 1, H. 4. Sonderbeil. n.n. —. 85, Ls. n.n. 1. —

**C. Ed. Müller's Verlagsbuchh. in Halle (Saale).**

**Lang,** August, Prof. D.: Die Weltkirchenkonferenz in Lausanne. 3 Vortr. Halle ⟨Saale⟩: C. Ed. Müller's Verlh. 1927. (48 S.) kl. 8° Preis nicht mitgeteilt.

**H. W. Müller in München.**

**Willenbücher** [, Heinrich]: Das Kostenfestsetzungsverfahren und die deutsche Gebührenordnung für Rechtsanwälte . . . erl. 10., völlig neubearb. Aufl. von W. Fischer u. Dr. W. Kraemer. [Nur] Nachtr. [u.] Anlage. München: H. W. Müller 1927. 8° 2. —

Nachtr. (48 S.)
Anlage. Tabellen zur Berechng d. Rechtsanwalts- u. Gerichtsgebühren. Giltig vom 1. April 1927 ab. (14 S.)

**Münchner Buchgewerbehaus M. Müller & Sohn in München.**

Ausstellung München 1927 »Das Bayerische Handwerk«. Amtlicher **Katalog.** Hrsg. von d. Ausstellungsleitg. (Verantw.: Dr. L. Pfeuffer. 2. Aufl.) München: Münchner Buchgewerbehaus M. Müller & Sohn (1927). (284, XII, 112 S., mehr. Taf. u. Pläne.) kl. 8° n.n.n. 1. 50

**A. Neupert in Leipzig-Möckern N 23** (Wedellstr. 17).

**Enkondukilo** en la fundamentajn regulojn de la mondlingvo Esperanto. Leipzig N 23, Wedellstr. 17: A. Neupert [1927]. (22 S.) 16° 2 Stück —. 25

**Esperanto-junularo** universala instruilo kai praktikilo. Red.: A[lfred] Neupert. Jaro 8. 1927. 8 num. No 5/6 ⟨47/48⟩. Juli. (16, IV S.) Leipzig N 23, Wedellstr. 17: A. Neupert (1927). gr. 8° Jährl. 2. —

**Nußhaus-Verlag in Trittau.**
(Auslfg: Carl Fr. Fleischer, Leipzig.)

**Nusshausbücher.** Bd 2. 3. Trittau: Nusshaus-Verlag (Auslfg: Carl Fr. Fleischer, Leipzig 1927). kl. 8°

**Petersen,** Heinrich: Kaufmännische Erfahrungen. (1.—10. Aufl.) Trittau: Nusshaus-Verlag (Auslfg: Carl Fr. Fleischer, Leipzig 1927). (32 S.) kl. 8° = Nusshausbücher. Bd 3. —. 40

**Petersen,** Heinrich u. Henny: Das Feigenbüchlein. (1.—25. Aufl.) Trittau: Nusshaus-Verlag (Auslfg: Carl Fr. Fleischer, Leipzig 1927). (31 S.) kl. 8° = Nusshausbücher. Bd 2. —. 40

**Orion-Haus Th. Kaufmann in Braunschweig**
(Postfach D 290).

**Heim** und Welt. Die ill. Familien-Zeitschrift. (Verantw.: E. Vogt.) Jg. 1927. [52 Hefte.] H. 34. Aug. (8, 8 S.) Braunschweig, Postfach D. 290: Orion-Haus Th. Kaufmann (1927). 4° Preis nicht mitgeteilt.

**Preußische Verlagsanstalt, G. m. b. H. in Berlin.**

**Sommerfeld,** Th[eodor], Prof. Dr.: Atlas der gewerblichen Gesundheitspflege. Bd 2. Berlin: Preussische Verlagsanstalt 1927. 4°

2. Mit 82 [z. T. farb.] Abb. u. 8 farb. Taf. (120 S.) Lw., Preis nicht mitgeteilt.

**Anton Pustet in Salzburg.**

Eine **Teufelsaustreibung** durch Bischof Laurent von Luxemburg und 22 Armenseelen-Geschichten. Hrsg. von d. Schriftl. d. Benediktus-Boten Salzburg. (Vorw.: P. Odo Staudinger, O. S. B.) Salzburg: A. Pustet 1927. (79 S.) kl. 8° p —. 50; öst. Sch. —. 70; schw. Fr. —. 60

**Der Rechtsstaat in Halle (Saale)** (Sophienstr. 32).

**Wüst,** Reinhard, Rechtsanw.: Graf Posadowsky und die Aufwertung. Halle ⟨Saale⟩ [, Sophienstr. 32]: Verlag »Der Rechtsstaat« 1927. (24 S.) 8° —. 75

**Wüst,** Reinhard, Rechtsanw.: Volksrecht und Fürstenrecht in deutscher Not. Halle ⟨Saale⟩ [, Sophienstr. 32]: Verlag »Der Rechtsstaat« 1927. (40 S.) 8° 1. —



SLUB
Wir führen Wissen.

**Philipp Reclam jun.** in **Leipzig.**

Reclams **Universal-Bibliothek.** Nr 22.

**Hauff,** Wilhelm: Jud Süß. Novelle. [Neue Ausg.] Leipzig: Ph. Reclam jun. [1927]. (96 S.) kl. 8° = Reclams Universal-Bibliothek. Nr 22. b —. 40; geb. b —. 80

**Dietrich Reimer (Ernst Vohsen) A.-G.** in **Berlin.**

**Baessler-Archiv.** Beiträge zur Völkerkunde. Hrsg. aus d. Erwerbungsfond d. Staatl. Museums f. Völkerkunde. Unter Mitw. der . . . red. von Alfred Maass. Bd 11. Berlin: D. Reimer 1927. 4°

11. Mit 212 Fig. zum Text u. 34 [vielm. 35] Kt. [im Text u. auf 1 Taf.]. (131 S.) 12. —

**»Rhein« Verlagsgesellschaft m. b. H.** in **Duisburg.**

50 Jahre **Rhein-Verkehrs-Politik.** Unter Mitw. von . . . hrsg. von Dr. Walter Schmitz. Mit 7 [z. T. farb.] Taf. u. 104 Abb. [im Text u. auf Taf.]. Duisburg: »Rhein« Verlagsges. 1927. (XV, 657 S.) gr. 8° Lw. 15. —

**Schlesisches Maienhaus** in **Breslau** (18, Güntherstr. 5).

**May,** Werner: Heitere Himmelsgeschichten. Breslau (18, Güntherstr. 5): Schlesisches Maienhaus 1927. (15 S.) 8° —. 30

**Hermann Schroedel Verlag** in **Halle.**

**Falcke,** August - Theodor Förster: Religionsbuch für evangelische Schulen. Vorstufe. Neubearb.

**Dieck,** Gustav, Grundschullehr., u. Stadtschulr. Dr. [Ludwig] Truschel: Der Weg zum Licht und Heil. Evangel. Religionsbuch f. d. Grundschule. Halle a. S.: H. Schroedel 1927. (89 S. mit Abb., 4 Taf.) gr. 8° = Falcke-Förster: Religionsbuch f. ev. Schulen. Vorstufe. Neubearb. Hlw., Preis nicht mitgeteilt.

[Umschlagt.:] Falcke-Förster: Religionsbuch f. d. Grundschule.

**Benno Schwabe & Co. Schweighauserische Buchdruckerei und Verlagsbuchhandlung** in **Basel (Schweiz).**

**Rosius-Kalender** mit astronom. Taf. u. Betrachtgn über d. Fixsternhimmel, d. Lauf d. Sonne, sowie d. Planeten. Ordentliches Verz. d. Jahrmärkte. Neue Aderlaß-Taf. Erstmals gestellt durch Jacobum Rosium. Jg. 303. 1928. Basel: B. Schwabe & Co. [1927]. (64 S. mit z. T. farb. Abb.) 8° Fr. —. 50

**Sektion Mark Brandenburg d. D. u. Oe. A. V.** in **Berlin SW 48** (Wilhelmstr. 111).

**Nitsche,** A., u. W[illy] Marsischky: Die Gletscherwelt der Inner-Oetztaler Alpen. Das Arbeitsgebiet d. Sekt. Mark Brandenburg d. D. u. Oe. A.-V. u. d. Gebiete d. angrenzenden Sektionen. 1:50 000. Drucklegung: Berliner lith. Institut, Berlin., Topogr. u. bergsteiger. Erkundungen u. Erg. von Kurat G[eorg] Thöni, u. A. Nitsche. Hrsg. 1926 von d. Sekt. Mark Brandenburg d. D. u. Oe. A.-V. (Berlin [SW 48, Wilhelmstr. 111]): Sektion Mark Brandenburg d. D. u. Oe. A.-V. [1927]. 70×57,5 cm. [Kopf.- u. Fusst.] [Farbendr.] n.n. 3. 50; auf Lw. n.n. 5.—

**Sollux Verlag** in **Hanau.**

**Breiger,** [Gottlieb,] Dr.: Es curable la calvicie? [Ist die Glatze heilbar?] Reglas prácticas para no ser víctima de esta plaga social. Tradúcido de la 2. ed. alemana. Por el Dr. F. Avilés. Hanau: Sollux Verlag 1927. (20 S. mit Abb.) 8° —. 50

**Julius Springer** in **Wien.**

**Jahresbericht** des Sonnblick-Vereines. Geleitet von Wilhelm Schmidt. 34. 1925. Mit 1 Titelb. u. 9 Abb. im Text. Wien: J. Springer in Komm. 1927. (32 S.) 4° 2. —

**Stadttheater** in **Zürich.**

**Jahrbuch** des Zürcher Stadttheaters. Hrsg. von Paul Trede. Jg. 6. 1927/28. Zürich: Stadttheater (1927). (58 S., 16 S. Abb.) gr. 8° Fr. n.n. 1. —

**Gebrüder Stiepel, Ges. m. b. H., Verlags-Abteilung** in **Reichenberg.**

Stiepels **Gesetz-Sammlung** des Tschechoslowakischen Staates. Folge 46.

**Heller,** Carl, Dr., Oberfin.R., u. Dr. Max Lappert, Fin.R.: Die Gebührengesetze mit Entscheidungen. Zsgst. Bd 2. Reichenberg: Gebr. Stiepel 1927. kl. 8° = Stiepels Gesetz-Sammlung d. Tschechoslowak. Staates. Folge 46.

2. (Tarif, Nebengesetze u. Nachtrag.) (VI, 1600 S.) Lw. Kč. 200. —

[Rückent.:] Heller-Lappert: Gebührengesetze mit Entscheidungen.

Stiepels **Textausgaben** tschechoslowakischer Gesetze. Folge 11.

Das **Gesetz** über die Baubewegung vom 7. April 1927 Slg. Nr 44 samt Durchführungsverordnung. Reichenberg: Gebr. Stiepel 1927. (63 S.) 16° = Stiepels Textausgaben tschechoslowak. Gesetze. Folge 11. Kč. 10. —

**Watzlik,** Hans: Firleifanz. Reime. [Farb. eingedr.] Bilder von Ernst Kutzer. Nr 1. Reichenberg: Gebr. Stiepel [1927]. 4°

1. [2. Aufl.] 5.—8. Tsd. (33 S.) Hlw. 3. 20; Kč. 24. —

**Vereinigung internationaler Verlags-Anstalten** in **Berlin.**

Der Fall **Sacco** und Vanzetti. Eine Herausforderung d. Weltproletariats. Anh.: Unsterbliche Opfer . . . Orig.Bericht über d. Kundgebung d. New Yorker Proletariats in d. Mordnacht. Hrsg. vom Zentral-Komitee d. Kommunist. Partei Deutschlands. 3. [erw.] Aufl. (Verantw.: Ernst Schneller, M. d. R.) Berlin: Vereinigung internat. Verlagsanstalten 1927. (21 S.) 8° —. 20

**Verlag der Jugendblätter** in **München.**

**Frietinger,** Alois: An der grünen Isar. Bilder aus alter Zeit. [Eingedr.] Zeichngn von M. Krombach. München: Verlag d. Jugendblätter ⟨E. Schnell⟩ [1927]. (32 S.) 8° Kart. —. 50

**Stieglitz,** Hans, u. Eugen Ziegelmaier: Aus Heimat und Welt. Stoffliche Grundlagen e. erziehenden Unterrichts nach d. Lehrordng f. d. bayer. Volksschulen. In 6 Tln bearb. Tl 1. 3. München: [Verlag d. Jugendblätter] E. Schnell 1927. 8° Lw. je 3. 60

1. Sagen u. Legenden von Hans Stieglitz. (134 S. mit Abb.)
3. Wir u. unser Haus in lebenskundl. u. chem. Betrachtg von Eugen Ziegelmaier. (IX, 134 S. mit Abb.)

**Verlag der Jugendblätter (Carl Schnell)** in **München** u. **Deutsche Dichter-Gedächtnis-Stiftung** in **Hamburg-Großborstel.**

**Quellen.** Bd 76—78.

Tausend und eine **Nacht.** Bdch. 4.

**Zimmermann,** Otto: Die seltsamen Abenteuer des Kalifen Harun Al Raschid. Ausgew. u. hrsg. (Buchschm. [Abb.] von Prof. E. Strathmann.) 1. Aufl. 1.—5. Tsd. München: Verlag d. Jugendblätter ⟨E. Schnell⟩ u. Hamburg-Großborstel: Deutsche Dichter-Gedächtnis-Stiftung ([19]27). (71 S.) kl. 8° = Tausend und eine Nacht. Bdch. 4 = Quellen. Bd 77. —. 45; Hlw. —. 90

**Zimmermann,** Otto: Sagen des klassischen Altertums. Ausgew. u. hrsg. Tl 4. München: Verlag d. Jugendblätter ⟨E. Schnell⟩ u. Hamburg-Großborstel: Deutsche Dichter-Gedächtnis-Stiftung ([19]27). kl. 8° = Quellen. Bd 78.

4. Ödipus u. d. Sieben gegen Theben. (Buchschm. [Abb.] von Benno Eggert.) 1. Aufl. 1.—5. Tsd. (63 S.) —. 45; Hlw. —. 90

Die Darstellg d. Ödipussage ist Gustav Schwabs Sammlung ⟨1. Aufl. 1837⟩ entn.

**Zimmermann,** Otto: Mittelalterliches Volk und Leben. Bilder d. Mittelalters von d. Kreuzzügen bis zu d. Bauernkriegen. Aus d. Chronik der Grafen von Zimmern ausgew. u. hrsg. (Buchschm. [Abb.] nach alten Holzschn. u. Kupfern.) 1. Aufl. 1.—5. Tsd. München: Verlag d. Jugendblätter ⟨E. Schnell⟩ u. Hamburg-Großborstel: Deutsche Dichter-Gedächtnis-Stiftung ([19]27). (92 S.) kl. 8° = Quellen. Bd 76. —. 45; Hlw. —. 90

**Verlagsgesellschaft d. Allgemeinen Deutschen Gewerkschaftsbundes m. b. H.** in **Berlin.**

Die **Wahlen** nach der Reichsversicherungsordnung. Ein kurzer Führer durch d. gesetzl. Vorschriften u. d. Musterwahlordnungen f. d. Wahlen zu d. Orts- u. Landkrankenkassen. Hrsg. vom Vorst. d. Allgem. Deutschen Gewerkschaftsbundes. Berlin: Verlagsgesellschaft d. Allgem. Deutschen Gewerkschaftsbundes 1927. (55 S.) kl. 8° —. 65

## Fortsetzungen von Lieferungswerken und Zeitschriften.

**J. F. Bergmann** in **München.**

**Archiv** für Augenheilkunde. ⟨Knapp-Schweigger-Hess.⟩ Unter ständ. Mitw. von . . . hrsg. von W. Clausen-Halle, B. Fleischer-Erlangen, R. Greeff-Berlin [u. a.]. Red. von K. Wessely u. E. Hertel. Bd 98, H. 3. Mit 48 Abb. im Text. (S. 201—400.) München: J. F. Bergmann 1927. gr. 8° 24. —

**Duncker & Humblot** in **München**

Schmollers **Jahrbuch** für Gesetzgebung, Verwaltung und Volkswirtschaft im Deutschen Reiche. Hrsg.: Arthur Spiethoff. Jg. 51. 1927, H. 4. (143 S.) München: Duncker & Humblot 1927. gr. 8° 7. —

**Ferdinand Enke** in **Stuttgart.**

**Zeitschrift** für Geburtshülfe und Gynäkologie. Unter Mitw. von . . . hrsg. von Stoeckel. Bd 91, H. 3. Stuttgart: F. Enke 1927. 4°

91, 3. Festschrift zum 60. Geburtstag von Geh.-R. Prof. Dr. O. von Franqué-Bonn, hrsg. von Prof. Dr. H[einrich] Martius-Göttingen. Mit 1 Bildn., 45 Abb., darunter 3 farb. auf Taf. 3 u. 16 [eingedr.] Kurven. (VII S., S. 483—707.) n.n. 22. 40

**Helbing & Lichtenhahn, Verlag** in **Basel**

Schweizerisches **Archiv** für Volkskunde. Vierteljahrsschrift unter Oberleitg von Prof. Dr. Ed. Hoffmann-Krayer, hrsg. von Dr. Hanns Bächtold-Stäubli u. Dr. Jean Roux. Bd 28. 1927. (4 Hefte.) H. 1. (80 S. mit eingedr. Kt.Skizzen, 1 Taf.) Basel: Verlag d. Schweizer Gesellschaft f. Volkskunde. — Basel: Helbing & Lichtenhahn (1927). gr. 8° 10. —, Fr. 12. —; f. Mitglieder 7. —

SLUB Wir führen Wissen.

**Iwata Institute of Plant Biochemistry (Kamo-Hyogo) in Tokyo.**

**Acta** phytochimica. Ed.: Keita Shibata, Prof. Vol. 3, No 2. July. [Schluss.] (S. 175—316, V, 13 S. mit Fig., mehr. Taf.) Tokyo: Iwata Institute of Plant Biochemistry ⟨Kamo-Hyogo⟩ 1927. 4° Yen 3. 50; $ 1. 90

Text in deutscher Sprache.

**Alfred Kernen in Stuttgart.**

**Seitz,** Adalbert: Die Grosschmetterlinge der Erde. Fauna africana. Lfg 73. — Fauna americana. Lfg 198 — Fauna indo-australica. Lfg 164 = Exoten-Lfg 433—435. Stuttgart: A. Kernen [1927]. 4° b je n.n. 3. —

Fauna africana. Lfg 73. (Bd 14, S. 305—311, 2 farb. Taf.)
Fauna americana. Lfg 198. (Bd 6, S. 593—600, 609—616, 1 farb. Taf.)
Fauna indo-australica. Lfg 164. (Bd 12, S. 45—68.)

**Fritz Klopp Verlag G. m. b. H. in Bonn.**

**Niessen,** Carl: Das Bühnenbild. Ein kulturgeschichtl. Atlas. Lfg 5. (8 Taf.) Bonn: F. Klopp 1927. 2° Subskr.Pr. 10. —

**J. F. Lehmanns Verlag in München.**

**Archiv** für Rassen- u. Gesellschafts-Biologie einschliesslich Rassen- u. Gesellschafts-Hygiene. Hrsg. von Dr. med. A. Ploetz in Verb. mit . . . Schriftl.: Dr. Alfred Ploetz u. Prof. Dr. Fritz Lenz. Bd 19, H. 4. [Schluss.] (VI S., S. 369—476, 7 Taf.) München: J. F. Lehmanns Verl. 1927. 4° b n.n. 6. —

**List & von Bressensdorf in Leipzig.**

Das **Erdbild** der Gegenwart. Eine Schilderg d. Erde u. ihrer Länder f. d. deutsche Volk. Lfg 15. Bd 2. (S. 225—304 mit zahlr. Textkt. u. Doppeltondr.Taf. u. 1 Kunstbeil. [farb. Taf.]) Leipzig: List & von Bressensdorf [1927]. 4° 2. 75

**Julius Püttmann in Stuttgart.**

**Hirschfeld,** Magnus, Dr., San.R.: Geschlechtskunde auf Grund dreissigjähr. Forschung und Erfahrung bearb. Lfg 20. (Bd 2. S. 577—640.) Stuttgart: J. Püttmann [1927]. 4° b 2. —

**Julius Springer in Berlin.**

**Zentralblatt** für Hals-, Nasen- und Ohrenheilkunde sowie deren Grenzgebiete. ⟨Forts. d. Internationalen Centralblattes für Laryngologie, Rhinologie und verwandte Wissenschaften.⟩ Unter Mitw. von . . . hrsg. von Prof. Dr. Georg Finder, Prof. Dr. Alfred Güttich. Schriftl.: Prof. Dr. Karl L. Schaefer-Berlin. Bd 11. (24 Hefte.) H. 1. Sept. (48 S.) Berlin: Julius Springer 1927. gr. 8° Der Bd n.n. 60. —; für Mitgl. d. Ges. dt. Hals-, Nasen- u. Ohrenärzte 45. — bei Bezug von d. Hirschwaldschen Buchh.

**Union Deutsche Verlagsgesellschaft in Stuttgart.**

**Bibliothek** der Unterhaltung u. d. Wissens. Mit Orig.-Beiträgen von hervorrag. Schriftstellern u. Gelehrten sowie zahlr. Ill. [u. Taf., davon 1 farbig]. (Hrsg. unt. Red. von Stephan Stein-lein.) Jg. (52.) 1928. (13 Bde.) Bd 1. (208 S.) Stuttgart: Union (1928). kl. 8° Lw. 1. 50

**Urban & Schwarzenberg in Berlin u. Wien.**

**Handbuch** der praktischen und wissenschaftlichen Pharmazie. Unter Mitarb. zahlreicher Fachgenossen hrsg. von Geh. Reg.R. Prof. Dr. Hermann Thoms, Dir. Lfg 21. Bd 6 [Schluss]. (S. 961—1200.) Berlin, Wien: Urban & Schwarzenberg 1927. 4° 10. —

**Franz Vahlen in Berlin.**

**Gewerbearchiv** für das Deutsche Reich. Zeitschrift f. Gewerbe- u. Arbeitsrecht. Unter ständ. Mitw. von Dr. Schmölders, Oberverwaltungsger.R., u. Dr. Graeber, Geh. Just.R., Kammerger.R., hrsg. von Dr. iur. h. c. Kurt v. Rohrscheidt, Geh. Reg.R. Bd 25. (4 Hefte.) H. 1. (160 S.) Berlin: F. Vahlen 1927. gr. 8° Der Bd b n.n. 20. —

## Verzeichnis von Neuigkeiten die in dieser Nummer zum erstenmal angekündigt sind.

(Zusammengestellt von der Redaktion des Börsenblattes.)

* = Künftig erscheinende Bücher. U = Umschlag. I = Illustr. Teil.

**Amalthea-Verlag in Wien.** 8060. 61

*Pomankowski, Jos.: Der Zusammenbruch des Ottomanischen Reiches. Etwa 20.—; Lwbd. etwa 25.—.

**Paul Aretz Verlag in Dresden.** I 4

Belović, Jasna: Die Sitten der Südslawen. Lwbd. 24.—; Hfrzbd. 32.—; Ldrbd. 40.—.

**Chr. Belser A.-G., Verlagsbuchhdlg. in Stuttgart.** 8074

Schatz, Jos.: Geschichte des badischen (rheinischen) Reserve-Infanterie-Regiments 239. Hlwbd. 9.—.

**Bergstadtverlag in Breslau.** U 2

Bergstadt, Die. Hrsg. v. Paul Keller. 16. Jahrg. 1. Heft.

**Ed. Bote & G. Bock in Berlin.** 8040

*Respighi: Die versunkene Glocke. Oper. Textbuch. 1.—.

**C. Boysen Verlag in Hamburg.** 8053

Von dem Leben u. der Arbeit unserer allgemeinen Mädchenberufsschulen in Hamburg. 3.50.

**G. Braun in Karlsruhe.** 8080

Reich u. Länder. Vierteljahrsschrift. 2. Heft. 4.20.

**Britische u. Ausländische Bibelgesellschaft in Berlin.** 8070

Paulus, Den Apostel, sin teihn lütten Breiw for plattdütsch Lüd. In ehr Muddersprak äverdragen durch Ernst Voß. —.50.

**F. Bruckmann A.-G. in München.** 8042. 43.

*Wolf, Georg Jakob: Arnold Böcklin. Volksausg. Kart. 2.50.

**Hermann Costenoble in Jena.** U 4

Ludwig, Walt.: Die Organisation des Absatzes in der Forstwirtschaft. 3.—.

Lutz, Leop.: Taylorisierung. Rationalisierung der Sägeindustrie. Ihre Auswirkung auf Holzproduktion, Handel u. Arbeiter. 1.75.

**J. G. Cotta'sche Buchhandlung Nachfolger in Stuttgart.** 8076. 77

*Kircheisen, Frdr. M.: Napoleon I. Ein Lebensbild. 1. Bd. 1769—1806. 10.50; Lwbd. 14.—; Hldrbd. 18.—.

**Deutsch-Literarisches Institut in Berlin.** 8044

Deli-Baupläne. Eine Sammlung ausgewählter Schaltungen zum Selbstbau erstklassiger Empfangsgeräte. —.20.

Schneiders Selbstbaumappen. Funkmappe 19. Der Duodyne. 1.—.

**Deutsche Verlags-Anstalt in Stuttgart.** 8041. 78. 81

*Decsey, Ernst: Das Theater unserer lieben Frau. Roman. Lwbd. 7.—.

*Hermann, Georg: Tränen um Modesta Zamboni. Roman. Lwbd. 6.50.

Neumann, Alfr.: Der Teufel. Roman. 51.—55. Tauf. Lwbd. 7.50; Hldrbd. 10.—.

**Dörffling & Franke, Verlag in Leipzig.** 8083

Pollitz, Desy: Durch Technik zur Kunst der Sprache u. des Gesanges. Kart. 1.50.

Reinecke, Wilh.: Praktischer Leitfaden der Gesangspädagogik f. Gesanglehrer u. -schüler, Redner, Schauspieler, Sänger. 6.—; geb. 7.20.

**J. Engelhorns Nachf. in Stuttgart.** 8082

Bibliothek geographischer Handbücher. Begr. v. Frdr. Ratzel. Neue Folge. Hrsg. v. Albr. Penck.

*Sapper, Karl: Vulkankunde. 33.50; Lwbd. 36.50.

**Englert & Schlosser in Frankfurt a. M.** 8056

Schuster, Frz.: Eine eingerichtete Kleinstwohnung. 1.20.

**Wilhelm Ernst & Sohn in Berlin.** 8051

*Kaufman, Georg: Tabellen f. Eisenbetonkonstruktionen. 1. Bd. Platten u. Plattenbalken . 4. Aufl. Etwa 8.—; Lwbd. etwa 9.20.

**Heinr. Feesche Verlag in Hannover.** U 3

*Feesche: Liebe stark u. zart Liebe von allerlei Art, mit Scherenschnitten v. G. Schubring. Kart. —.70.

*— Aus der Kinderstube kleiner u. großer Leute, mit Scherenschnitten v. Nana Eicke. Kart. —.70.

*— Vom ungeprägten Gold. Ein Gruß in deine Einsamkeit. Kart. —.70.

*— Himmelsglanz. Ein Weihnachtsbüchlein. Kart. —.70.

*— Im Osterlicht. Mit 4 Scherenschnitten v. Ruthild Busch. Kart. —.70.

»Fürchtet euch nicht«. Ein Blatt-Kalender in Schwarz-Weiß für das Jahr 1928. Verse v. M. Feesche. Scherenschnitte v. Ruthild Busch. 1.20.

**»Der Freidenker« Verlagsgesellschaft m. beschr. Haftung in Berlin.** U 3

*Wendel, Frdr.: Die Kirche in der Karikatur. Lwbd. 3.—.

**Furche-Kunstverlag in Berlin.** 8065

Dürers Kupferstichpassion. Die 16 Stiche wiedergegeben in Kupfertiefdruck nach den Originalen der Graphischen Sammlung in München. Mit e. Einführg. v. Nik. Schwarzkopf. 3.—.

**Walter de Gruyter & Co. in Berlin u. Leipzig.** U 1

Forschungen, Sozialwissenschaftliche. 11. Abt.

3. Heft. Veit, Fr.: Landwirtschaft u. Agrarverfassung der Süd-Ukraine (Neu-Rußland) unter Berücksichtigung der historischen Entwicklung. 6.—.

**Walter de Gruyter & Co.** in **Berlin** u. **Leipzig** ferner:
Göschen's Lehrbücherei. I. Gruppe: Reine Mathematik.
*10. Bd. Horn, J.: Gewöhnliche Differentialgleichungen. 2. Aufl. 9.—; Lwbd. 10.50.
Nachtrag zum Handbuch f. die deutsche Handelsmarine auf das Jahr 1926. 5.—.
*Schaefer, C.: Einführung in die theoretische Physik. 1. Bd. 2. Aufl. (durchges. Neudr.). 30.—; Lwbd. 32.50.
Staub's Kommentar zum Handelsgesetzbuch. 12. u. 13. Aufl. Bearb. v. Heinr. Koenige, Alb. Pinner, Fel. Bondi. Registerband 5.—; Hldrbd. 7.60.

**Helwingsche Verlagsbuchhandlung** in **Hannover.** 8077
Hausbücherei, Niedersächsische.
*2. Bd. Wersebe, Wilh. v.: Geschichte der hannoverschen Armee. Etwa 5.—; Lwbd. etwa 6.—.

**Carl Heymanns Verlag** in **Berlin.** 8036
Siméon-David: Recht u. Rechtsgang im Deutschen Reich. 2. Bd. Lehrbuch der freiwilligen Gerichtsbarkeit. 14. u. 15. Aufl. 4. Bearb. Lwbd. 25.—.

**Hinstorff'sche Verlagsbh.** in **Wismar.** 8071
*Tarnow, Rud.: Ringelranken. Ernste un spaßige Gedichte. Lwbb. 3.—.

**Ferdinand Hirt** in **Breslau.** 8049
*Zeitschrift, Deutsch-nordische. Hrsg. v. Otto Scheel unter Mitw. v. Johs. Tonnesen u. Harry Schmidt. 1. Jahrg. 4 Hefte. 10.—; Einzelheft 3.—.

**Hölder-Pichler-Tempsky A.-G.** in **Wien.** 8070
Bartsch, Rob., u. Rud. Pollak: Konkurs-, Ausgleichs-, Anfechtungsordnung u. deren Einführungsverordnung. 48.—; geb. 52.50.

**Dr. Max Jänecke** in **Leipzig.** 8075
Bibliothek der gesamten Technik.
*353. Haberland: Elektrotechnische Lehrhefte. 3. Bd. Gleichstrommaschinen. Etwa 1.95.
*367. Menge: Aufgaben aus der Mechanik. 2. Bd. Etwa 2.—.
*368. Schober: Seide u. Seidenwaren. Etwa 10.—.
*369. Rieke: Das Porzellan. 2. Aufl. Etwa 7.50.
*370. Krause: Rezepte für die Metallwaren- u. Maschinenindustrie. Etwa 4.—.
*371. Huth: Arbeitsmaschinen — Arbeitsverfahren. Etwa 2.—.
*372. Huth: Neuzeitliche Kalkulationsmethoden. Etwa 2.—.
*373. Herrmann: Neuzeitliche Einrichtungen zur Holzbearbeitung. Etwa 7.50.
Bibliothek der Lebensmittelindustrie.
*7. Bd. Rabinowitsch: Gemüsekonserven. 7.25.
*Brunn: Dampfturbinen. Etwa 3.—.
Peters-Kopfermann: Bautechnische Lehrhefte für den Unterricht an Baugewerkschulen u. für die Praxis.
1. Pfänder: Wirtschaftliche Betriebsführung (Baubetriebslehre). Etwa 2.—.
2. a) Ewald: Staatsbürgerkunde. 1. Tl. Etwa 1.50.
b) dasselbe. 2. Tl. Etwa 1.20.
3. Cordes: Wasserbau. Etwa 1.20.
4. Brändlein: Brückenbau. Etwa 2.—.
5. Zippel: Erd- u. Eisenbahnarbeiten. Etwa 2.—.
6. Arnold: Strassen- u. Städtischer Tiefbau. Etwa 2.—.
7. Zippel: Mathematik (einschl. graphischer Darstellungsarten). Etwa 1.20.
8. Brändlein: Feldmessen. Etwa 1.20.
9. Jaekel-Kopfermann: Bürgerliche Baukunde. Etwa 2.—.
10. Jaekel: Landwirtschaftliche Baukunde. Etwa 1.20.

**Klinkhardt & Biermann** in **Leipzig.** 8040
Ergebnisse, Wissenschaftliche, der deutschen Zentralafrika-Expedition 1907—1908.
8. Bd. Ethnographie — Anthropologie. Hrsg. v. Jan Czekanowski. 20.—; geb. 26.—.
Bildet zugleich den 5. Bd. v.: Czekanowski, Forschungen im Nil-Kongo-Zwischengebiet.

**Maien-Verlag** in **Oberhof.** 8080
*Scheuermann, Erich: Die Lichtbringer. Die Geschichte vom Niedergang e. Naturvolkes. Kart. 4.50; Lwbd. 6.50; Subskr.-Pr. bis 10. Okt.: Kart. 4.—; Lwbd. 6.—.

**Carl Malcomes** in **Nieder-Ramstadt.** U 3
Fachschulwesen, Deutsches. 1. Abt. Die Fachschulen für die technischen u. gewerblichen Berufe. Aufnahmebestimmungen, Unterrichtskurse, Lehrziele, Kosten usw. 12. Aufl. 2.—.

**Neufeld & Henius Verlag** in **Berlin.** I 2/3
Ferne Zonen-Bücher. Jeder Bd. 1.85; geb. 2.45.
7. Sieroszewski: Die Teufel von Jenseits des Meeres.
8. Figdor: Götter, Räuber u. Mme. Adèle.
9. Goetel: Der Flüchtling v. Taschkent.
11. Delmont: Der Gefangene der Wüste.
12. Duchêne: Der Kaïd v. Beni-Thur.

**Rascher & Cie., A.-G.,** in **Zürich.** 8062
Barbusse, Henri: Das Feuer. 64. Tsd. Lwbd. 4.80.
— Frühlicht. 4. Tsd. Hlwbd. 1.60.
— Die Hölle. 23. Tsd. Hlwbd. 3.20.
— Klarheit. 7. Tsd. Lwbd. 3.90.
Bender, Ewald: Das Leben Ferd. Hodlers. 11. Tsd. Hlwbd. 2.40.
Briefe eines Soldaten. 4. Tsd. Geb. 2.40.
Dantes Divina Commedia in deutscher Sprache, von Konrad Falke. 4. Tsd. Ldrbd. 16.—.
Emch, Herrm.: Mathematik in der Natur. 4. Tsd. 1.20.
Federer, Heinr.: Unser Herrgott und der Schweizer. 11. Tsd. Kart. —.40.
Frank, Leonh.: Der Mensch ist gut. 20. Tsd. Geb. 2.80.
Günther, Hanns: Von der Elektrizität. 5. Tsd. 1.20.
— Was fang ich an? 5. Tsd. Hlwbd. 4.80.
— Technische Träume. 7. Tsd. Hlwbd. 2.—.
— Was mancher nicht weiß. 6. Tsd. 1.20.
— Taten der Technik. Kplt. in 1 Bd. 5. Tsd. Lwbd. 16.—.
Keller, Gottfr.: Sieben Legenden. 5. Tsd. Hldrbd. 2.80.
Latzko, Andr.: Das Friedensgericht. 8. Tsd. Geb. 2.40.
— Der wilde Mann. 7. Tsd. Lwbd. 4.—.
— Menschen im Krieg. 31. Tsd. Geb. 3.60.
Meyer, Olga: Anneli I. 7. Tsd. Lwbd. 3.80.
Rüst, Ernst: Warenkunde und Industrielehre. 4. Tsd. Lwbd. 17.60.
I. Teil: Warenkunde. Kart. 4.95.
II. Teil: Nahrungs- und Genußmittel. Kart. 4.95.
III. Teil: Textil- und Papierwaren. Kart. 7.70.
Sabatier: Leben des heiligen Franz von Assisi. 5. Tsd. Lwbd. 4.80.
Taschner, Franz: Der praktische Wetterprophet. 4. Tsd. Brosch. 1.20.
Waser, Maria: Scala Santa. 8. Tsd. Lwbd. 3.60.

**Ludwig Rath, Verlag** in **Regensburg.** 8074
*Hofbauer, Ludw.: Der Pestkrieg. Ein Zukunftsroman. Kart. 5.50; Lwbd. 7.—.

**Carl Reißner, Verlag** in **Dresden.** 8039
*Trotsche, Karl: Söhne der Scholle. 30.—36. Aufl. Lwbd. 6.—; Liebh.-Ausg., Hldrbd. 10.—.

**»Rhein« Verlagsgesellschaft m. b. H.** in **Duisburg.** 8074
*Jahre, 50, Rheinverkehrspolitik. Hrsg. v. Walt. Schmitz.

**August Scherl G. m. b. H.** in **Berlin.** 8037
*Sport im Bild. 20. Heft. Spezialnummer: Weltstadt.

**H. Schmidt & C. Günther** in **Leipzig.** 8038
Ebner-Eschenbach, Marie v.: Das Gemeindekind. 71.—85. Tausf. 2.50; Lwbd. 4.—.

**Wilhelm Simon** in **Pasing.** U 4
*Vallesi, Ima: Die Seherin v. Konnersreuth. 4.—7. Tausf. 1.—.

**Stiftungsverlag** in **Potsdam.** U 3
*Diakonissendienst. Bilder aus der Mutterhausdiakonie, hrsg. vom Kaiserswerther Verband deutscher Diakonissen-Mutterhäuser. —.80.

**Süddeutsche Monatshefte G. m. b. H.** in **München.** 8079
Monatshefte, Süddeutsche. 25. Jahrg.
1. Heft. Okkultismus. 1.50.

**Bernhard Tauchnitz** in **Leipzig.** 8073
Tauchnitz Edition. Jeder Bd. 1.80; Lwbd. 2.50.
4798. Lowndes, Mrs. Belloc: Thou shalt not kill.
4799. Sinclair, May: The history of Anthony Waring.

**K. Thienemanns Verlag** in **Stuttgart.** 8045
Brehm, Alfr.: Aus allen Zonen. Forscher- u. Jägerfahrten in Ost u. West. Hrsg. v. Carl W. Neumann. Hlwbd. 4.—.

**Verlag Lambert Schneider** in **Berlin.** 8058
Akten, Die, u. theologisch-kanonistisches Gutachten zum Schrifttum Joseph Wittigs. Sonderausg. v. Rosenstock u. Wittig, das Alter der Kirche, 5. Lfg. 7.50.

## Erschienene Neuigkeiten des ausländischen Buchhandels

(Mitgeteilt von A. Asher & Co. in Berlin W 8.)

### Amerikanische Literatur.

**Buck, Howard Swazey:** Smollet as poet. New Haven, Conn.: Yale. 8° 1 $ 50 c.

**Davis, Jerome,** and **Harry Elmer Barnes:** An introduction to sociology. A behavioristic study of American society. New York: Heath. 8° 4 $ 48 c.
(Heath social relat. ser.)

**Hail, William James:** Tsêng Kuo-Fan and the Taiping rebellion with a short sketch of his later career. New Haven, Conn.: Yale. 8° 4 $.
(Yale hist. publ., miscell. 18.)
**Higby, Chester Penn:** History of Europe. Boston: Houghton. 8° 3 $ 25 c.
**Owen, Robert Latham:** The Russian imperial conspiracy. New York: A. & C. Boni. 8° 2 $.
**Richardson, Leslie:** Brittany and the Loire. Ill. New York: Dodd, Mead. 8° 4 $.
**Slosson, Preston William:** Twentieth century Europe, with a suppl. chapter on modern science by E. E. Slosson. Boston: Houghton. 8° 4 $.
**Sneath, Elias Hershey:** The evolution of ethics as revealed in the great religions. New Haven, Conn.: Yale. 8° 4 $.
**Stevenson, Archibald E.:** States' rights and national prohibition. New York: Clark Boardman. 8° 2 $ 50 c.

## Englische Literatur.

**Alderman, H. M.:** The charm of old Surrey. Ill. by the author. London: Drane. 8° 7 sh. 6 d.
**Alverdes, Fr.:** Social life in the animal world. London: K. Paul. 8° 10 sh. 6 d.
**Asquith, Margot:** Lay sermons. London: T. Busterworth. 8° 7 sh. 6 d.
**Augur:** Germany in Europe. London: Selwyn & B. 8° 2 sh. 6 d.
**Bullen, Arthur E., and G. Prout:** Yachting: how to sail and manage a small modern yacht. London: Brown. 8° 7 sh. 6 d.
**Cloutman, B. Mackay, and Fr. N. Luck:** The law relating to authors and publishers. London: Bale. 8° 7 sh. 6 d.
**Etchells, Ernest F.:** Modern steel work. London: Nash & Alexander. 8° 5 sh.
**Every, Dale van, and M. de H. Tracy:** Charles Lindbergh, his life. London: Appleton. 8° 7 sh. 6 d.
**Faucett, Lawrence:** The teaching of English in the Far East. London: Harrap. 8° 6 sh.
**Gardner, Samuel:** English Gothic foliage sculpture. Cambridge: Cambridge Univ. Press. 8° 7 sh. 6 d.
**Harris, Henry C.:** Motive power engineering. London: Pitman. 8° 10 sh. 6 d.
**Henderson, D. K., and R. D. Gillespie:** A text book of psychiatry. Oxford: Oxford Univ. Press. 8° 18 sh.
**Kirk, Kenneth E.:** Conscience and its problems and introduction to casuistry. London: Longmans. 8° 16 sh.
**Mc Donagh, J. E. R.:** The nature of disease. Part. 2. London: Heinemann. 8° 21 sh.
**Mackenzie, W. Mackay:** The medieval castle in Scotland. London: Methuen. 8° 15 sh.
(Rhind lectures in archaeol. 1925/26.)
**O'Leary, Rev. de Lacy:** Arabia before Muhammad. London: K. Paul. 8° 10 sh. 6 d.
**Painton, Edgar T.:** The working of aluminium. London: Chapman & Hall. 8° 13 sh. 6 d.
**Perrins, Dyson:** The Apocalypse in Latin. Introd. by M. R. James. 42 ill., col. London: Quaritch. 2° 126 sh.
**Phelps, William Lyon:** The advance of the English novel. London: Murray. 8° 7 sh. 6 d.
**Plowman, Max:** An introduction to the study of Blake. London: Dent. 8° 4 sh. 6 d.
**Scholderer, V.:** Greek printing types 1465—1927. Oxford: Oxford Univ. Press. 2° 21 sh.
**Sprowls, Jesse William:** Social psychology interpreted. London: Baillière. 8° 18 sh.
**Waksman, Selman A.:** Principles of soil microbiology. London: Baillière. 8° 45 sh.
**Ward, James:** Essays in philosophy. With memoir of author by O. W. Campbell. Cambridge: Cambridge Univ. Press. 8° 16 sh.

## Französische Literatur.

**Abro, A. d':** Bergson ou Einstein. Paris: H. Gaulon. 8° 30 Fr.
**Basch, Victor:** Les doctrines politiques des philosophes classiques de l'Allemagne. Paris: Alcan. 8° 30 Fr.
(Bibl. de philos. contemp.)
**Bonthoux, Victor Adolphe:** Le régime économique des Incas. Paris: M. Giard. 8° 7 Fr. 50 c.
**Bouckaert, J. P.:** La pathogénie et le traitement du diabète. Paris: Presses universit. de France. 8° 18 Fr.
(Collection de monogr. méd. 1.)
**Bouvat, L.:** L'empire Mongol. Paris: E. de Boccard. 8° 30 Fr.
(Histoire du monde p. p. E. Cavaignac. T. 8.)
**Briand, Aristide:** Paroles de paix. Paris: Figuière. 8° 6 Fr. 75 c.
**Cattier, Dr.:** Les maternités récupérées. La stérilité féminine. Paris: Doin. 8° 15 Fr.
**Cazamian, Louis:** Ce qu'il faut connaître de l'âme anglaise. Paris: Boivin & Cie. 8° 7 Fr.
**Chabot, G.:** Les plateaux du jura central. Etude morphologique. Paris: Soc. d'éd. »Les belles lettres«. 8° 50 Fr.
(Publ. de la faculté des lettres de Strasbourg. 41.)
**Chinard, G.:** Trois amitiés françaises de Jefferson d'après sa correspondance inédite avec Mme. de Bréhan, Mme. de Tessé et Mme. de Corny. Paris: Soc. d'éd. »Les belles lettres«. 8° 15 Fr.
(Coll. de litt. gén.)
**Corthésy, Fernand:** Etude de la convention de Barcelone sur le régime des voies navigables d'intérêt international. Paris: Rousseau & Cie. 8° 30 Fr.
**Dina, A. F.:** La destinée, la mort et ses hypothèses. Ill. Paris: Alcan. 8° 40 Fr.
**Florange, Ch., et S. Strowski:** Les assemblées du clergé de France avant 1789 et leur jetons commémoratifs. Ill. Paris: A. Margraff. 8° 25 Fr.
**Fouché, M. P.:** Etudes de phonétique générale. Paris: Soc. d'éd. »Les belles lettres«. 8° 20 Fr.
(Publ. de la faculté des lettres de Strasbourg. 39.)
**Heine, Henri:** Chroniques de la Gazette d'Augsbourg et »Lettres« confidentielles«. Préface d'Henry Frichet. Paris: A. Delpeuch. 8° 15 Fr.
(Pages rétrouvés.)
**La Faille, J. B. de:** L'oeuvre de Vincent van Gogh. Catalogue raisonné. Ill. Paris: Vanoest. 4° Subskr.Pr. für 4 vol. 1000 Fr.
**Larguier, Léo:** Georges Michel. Ill. Paris: A. Delpeuch. 8° 20 Fr.
(Les petits maîtres français.)
**Leroux, Emile:** Cours d'Aéronautique professé à l'Ecole d'application du génie maritime. Ill. Paris: Ch. Béranger. 8° 40 Fr.
**Lévy, Maurice:** Les ramollissements sylviens. Ill. Paris: Doin. 8° 28 Fr.
**Maspero, H.:** La Chine antique. Paris: E. de Boccard. 8° 40 Fr.
(Histoire du monde p. p. de E. Cavaignac. T. 4.)
**Montandon, Raoul:** Bibliographie générale des travaux palethnologiques et archéologiques: France. T. 3. Paris: Leroux. 8° 40 Fr.
**Pilon, Edmond:** Constance Mayer. Ill. Paris: A. Delpeuch. 8° 20 Fr.
(Les petits maîtres français.)
**Prudhomme, Claude:** La question des halles et le problème actuel du ravitaillement de Paris. Paris: Libr. gén. de droit. 8° 25 Fr.
**Ronèche et Ausset:** Les actualités thérapeutiques nfantiles en 1926. Paris: Doin. 8° 8 Fr.
**Treich, Léon:** L'esprit de Voltaire. Paris: Gallimard. 8° 6 Fr.
(Coll. d'Anas. 26.)
**Varigny, Henry de:** Essais sur la mort. La mort et le sentiment. Paris: Alcan. 8° 20 Fr.
**Virette, J.:** Choix de villas françaises. Ill. Paris: A. Sinjon, 67 Rue des Sts.-Pères. 4° 90 Fr.
**Virlogeux, Maurice:** Quelques aspects de l'évolution des prix au siècle dernier et en notre temps. Ill. Paris: M. Giard. 8° 25 Fr.

## Italienische Literatur.

**Aloisini, Tito:** L'imposta sui redditi di ricchezza mobile. Napoli: Jovene & Cie. 8° 46 l.
**Annuario** dell'industria laniera 1926/27. Biella: G. Amosso. 8° 18 l.
**Bertotti, E.:** La notra spedizione in Albania 1915/16. Ill. Milano: Soc. ed. unitas. 8° 14 l.
**Bisconcin, Guilio:** Esercizi e complementi di meccanica razionale. Milano: C. Tamburini. 8° 50 l.
**Buonaiuti, Ernesto:** Lutero e la riforma in Germania. Bologna: Zanichelli. 8° 30 l.
**Cogliolo, Pietro:** Codice aeronautico. Milano: Hoepli. 8° 30 l.
(Manuali Hoepli.)
**Coletti, Francesco:** Economia rurale e politica rurale in Italia. Piacenza: Federaz. ital. dei consorzi agrari. 8° 30 l.
**Coleti, Luigi:** Treviso. Ill. Bergamo: Ist. ital. d'arti grafiche. 8° 25 l.
(Coll. di monogr. ill.: Italia artistica. 90.)
**Congrès international,** Ier, du paludisme, Rome 4./6. Oct. 1925 Compte rendu. Rome: Secr. gén. du Congrès, Impr. du sénat. J. Bardi. 4° 160 l.
**Contributi** del laboratorio di psicologia e biologia. Serie 2. Milano: Vita e pensiero. 8° 20 l.
**Costamagna, Carlo:** Manuale di diritto corporativo italiano. Torino: Unione tip. edit. Torinese. 8° 50 l.
(Nuova raccolta di scritti giurid. e soc.)
**Craveri, Michele:** Atlante ornitologico: uccelli italiani. Ill. Milano: Treves. 8° 32 l.
**Cutrera, Achille:** Principii di diritto e politica doganale. Milano: Hoepli. 8° 22 l.
(Studi giurid. e polit.)
**Del Vecchio, Giuseppe:** La criminalità negli sports. Torino: Fratelli Bocca. 8° 22 l.
(Piccola bibl. di scienze mod. 344.)

**Ducati, Bruno:** Sintesi del diritto musulmano. Ill. Bologna: N. Zanichelli. 8° 20 l.

**Emigrazione italiana, L',** dal 1910 al 1923. Relazione present. a S. E. il min. degli affari esteri. Vol. 1. Roma: Commiss. gen. dell'emigraz. 8° 80 l.

**Faggella, Manlio:** Esiodo. Roma: Edit. Romano. 8° 20 l.

**Farinelli, Arturo:** Poesia germanica. Milano: Ediz. »Corbaccio«. 8°. 22 l.
(Cultura cont. 17.)

**Festa, Nicola:** Ricerche metriche: saggio di un nuovo metodo per lo studio della metrica greca. Palermo: R. Sandron. 8° 30 l.
(L'indagine mod. 28.)

**Florentiis, G. de:** Armi da fuoco, caccia, tiro, difesa. Ill. Milano: Hoepli. 8° 36 l.
(Manuali Hoepli.)

**Gavini, Ignazio Carlo:** Storia dell'architettura in Abruzzo. Vol. 1. Ill. Milano e Roma: Bestetti & Tumminelli. 4° 200 l.

**Grande, Ettore:** La radiotelegrafia nel diritto internazionale. Milano: Hoepli. 8° 12 l. 50 c.

**Griziotti, Kretschmann Jenny:** La questione agraria in Russia prima e dopo la rivoluzione. Piacenza: Federaz. ital. dei consorzi agrari. 8° 25 l.

**Grosso, Orlando:** Genova. Ill. Bergamo: Ist. ital. d'artigrafiche. 8° 25 l.
(Coll. di monogr. ill.: Italia artist. 91.)

**Jemolo, Arturo Carlo:** Elementi di diritto ecclesiastico. Firenze: A. Vallecchi. 8° 30 l.

**Lori, Ferdin.:** Elettrotecnica. Roma: A. Milani. 8° 55 l.

**Luzio, Alessandro:** Profili biografici e bozzetti storici. Vol. 2. Milano: Cogliati. 8° 30 l.

**Martinetti, P.:** Saggi e discorsi. Torino: Pravia & Co. 8° 20 l.
(Collez. filos. Isis.)

**Massari, Eduardo:** Lineamenti del processo penale italiano. Parte 1. Napoli: Jovene & Cie. 8° 44 l.

**Medici, Mario:** Pompe centrifughe. Ill. Milano: Hoepli. 8° 35 l.
(Manuali Hoepli.)

**Mori, Attilio:** Toscana. Ill. Torino: Unione tip. ed. Torinese. 8° 70 l.
(La Patria, geogr. d'Ital. 8.)

**Musso, Giuseppe Domenico:** La cina ed i cinesi: loro leggi e costumi. 2 vol. Ill. Milano: Hoepli. 8° 175 l.

**Nebbia, Ugo:** La quindicesima esposizione d'arte a Venezia 1926. Ill. Bergamo: Ist. ital. d'arti grafiche. 8°. 90 l.
(Coll. di monogr. ill.: Esposiz. 14.)

**Palmieri, Enzo:** Giosuè Carducci. Studio intorno alla critica e alla lirica Carducciana, con note e bibliogr. Firenze: Le Monnier. 8° 12 l.

**Petraccone, Enzo:** La commedia dell'arte: Storia, tecnica, scenari. Napoli: R. Ricciardi. 8° 40 l.

**Pomini, Ottorino:** Riduttori: principii, materiali, calcolo, esempi. Ricerche calcolazioni e applicazioni pubbl. la prima volta. Ill. Milano: Hoepli. 8° 58 l.
(Biblioteca tecnica.)

**Revelli, Paolo:** Terre d'America e archivi d'Italia. Istituto Cristoforo Colombo per il XXII. Congresso internazionale degli Americanisti. Ill. Milano: Treves. 8° 110 l.

**Rusconi, Arturo Jahn:** Assisi. Ill. Bergamo: Ist. ital. d'arti grafiche. 8° 25 l.
(Coll. di monogr. ill.: Italia artist. 89.)

**Schiarini, Pompilio:** L'armata del Trentino 1915—1919. Ill. Milano-Verona: A. Mondadori. 8° 25 l.

**Sóriga, Renato:** Pavia e la Certosa. Ill. Bergamo: Ist. ital. d'arti grafiche. 8° 25 l.
(Coll. di monogr. ill.: Italia artist. 88.)

**Spellanzon, Cesare:** La questione d'Oriente. Vinti e vincitori nei Balcani. Milano: Ediz. Corbaccio. 8° 16 l.
(Cultura contemp. 16.)

**Supino, J. B.:** Assisi nell'opera di Antonio discovolo. Ill. Milano: L'Eroica. 4° 150 l.

**Traverso, Onorato:** Botanica oritcola. Descrizione, illustrazione etc. Ill. Pavia: Tip. M. Ponzio. 8° 85 l.

# B. Anzeigen-Teil.

## Geschäftliche Einrichtungen und Veränderungen

Dem verehrlichen Buchhandel geben wir Nachricht, dass wir die altangesehene Buchhandlung Quirin Haslinger und die Österreichische Lehrmittelanstalt in Linz käuflich erworben haben und beide Unternehmungen vereinigt unter der Firma:

**Quirin Haslinger**
Buchhandlung für Erziehung und Unterricht

**Oesterr. Lehrmittelanstalt**
**Linz a. d. Donau, Landstr. 30**

weiterführen. Alle Verbindlichkeiten wurden von uns übernommen und geordnet. Unsere Vertretung in **Leipzig** besorgt auch weiterhin Herr **Carl Cnobloch.**

Ausreichende Barmittel, der Rückhalt an den Unternehmungen unserer Mitglieder, gute Führung und die sorgsame Pflege eines besonderen aussichtsreichen Gebietes lassen uns berechtigt hoffen, das alte seit 1782 bestehende Geschäft neuer Blüte zuzuführen.

Wir bitten den verehrlichen Verlagsbuchhandel um sein Vertrauen und seine Unterstützung.

**Linz,** am 15. September 1927

**Vereinigung Linzer Buchhändler**

Firngruber Steurer Korb
Sachsperger Drexler

SLUB
Wir führen Wissen.

# U · M · Z · U · G

## UND VERLAGSVERÄNDERUNGEN

## Bärenreiter-Verlag Augsburg

## Neuwerk-Verlag Schlüchtern
## Neuwerk-Buchhandlg. Habertshof

Nach dem Einzug in das eigene Verlagsgebäude

**am 1. September 1927**

lautet die neue Adresse

# KASSEL-WILHELMSHÖHE

Rasenallee 77–79

*) Am gleichen Tage gehen der Neuwerk-Verlag und die Neuwerk-Buchhandlung an den Unterzeichneten über

Gemeinsame Rufnummer: 2558

Neue Konten

des Bärenreiter-Verlages: Postscheckkonten: Frankfurt (Main) 53112, Zürich VIII 13929, Postsparkassen-Scheckkonto Wien 105546; Bankkonten: Bankhaus L. Pfeiffer, Kassel, Spohrstrasse; Kreditanstalt der Deutschen in Prag

Für den Neuwerk-Verlag Kassel gilt dasselbe Konto

Neuwerk-Buchhandlung: Postscheckkonto Frankfurt a. M. 13594. Bankkonten wie Bärenreiterverlag

Auslieferung

des Bärenreiter-Verlages: in Kassel im Verlagshaus, in Leipzig durch das Kommissionsgeschäft F. Volckmar, in der Tschechoslowakei durch den Drei-Tannen-Verlag, Sternberg (Mähren)

des Neuwerk-Verlages: nur in Kassel durch den Bärenreiter-Verlag

**Auslieferung bis 15. September noch von Augsburg**

Die durch den Umzug entstehenden unvermeidlichen Verzögerungen bitte ich zu entschuldigen. Alle Änderungen bitte ich genauestens zu beachten und in allen in Frage kommenden Listen, Konten, Karteien usw. vorzumerken. Sendungen an alte Anschriften erleiden Verzögerung. Die mit dem Umzug vollzogene Erweiterung der Arbeit wird in kurzer Zeit wieder sorgfältige Erledigung aller Anfragen u. Bestellungen gewährleisten

Hochachtungsvoll

DER BÄRENREITER-VERLAG ZU KASSEL
NEUWERK-VERLAG KASSEL
Karl Vötterle

---

*) Bestätigt

NEUWERK-VERLAG SCHLÜCHTERN
HABERTSHOF

## Verlagsübernahme

Aus dem Verlage von Ernst Hofmann & Co. in Darmstadt übernahmen wir soeben:*)

# Geisteshelden

Eine Sammlung von Biographien

Zurzeit lieferbar:

Arndt (P. Meinhold)
Böcklin (Henri Mendelsohn)
Byron (E. Koeppel)
Carlyle 2. Aufl. (v. Schulze-Gaevernitz)
Columbus 3. Aufl. (S. Ruge)
Cromwell (Michael) 2 Bde.
Dante (J. A. Scartazzini)
Darwin (W. Preyer)
Dürer Illustr. (R. Bürkner)
Görres (J. N. Sepp)
Grillparzer (H. Sittenberger)
Hebbel 2. Aufl. (R. M. Werner)
Herder (R. Bürkner)
Hölderlin / Reuter (Ad. Wilbrandt)
Humboldt, Alexander v. / Buch, L. v. (S. Günther)
Humboldt, W. v. (O. Harnack)
Jahn (F. G. Schultheiß)
Kepler / Galilei (Günther)
Leonardo da Vinci (Solmi)
Lessing (K. Borinski)
List, Friedr. (K. Jentsch)
Luther (A. E. Berger) 4 Bde.
Molière (H. Schneegans)
Montesquieu (A. Sorel)
Peter d. Große (Waliszewski) 2 Bde.
Raabe 2. Aufl. (H. Spiero)
Schopenhauer (E. Grisebach)
Shakespeare 2. A. (A. Brandl)
Smith, Adam (K. Jentsch)
Spinoza 2. Aufl. (W. Bolin u. C. Gebhardt)
Stanley (Paul Reichard)
Stein, Frhr. v. (Fr. Neubauer)
Tennyson (E. Koeppel)
Tizian (Georg Gronau)
Turgenjew (E. Borkowsky)
Uhland (H. Schneider)
Wagner (Max Koch) 3 Bde.
W. v. d. Vogelweide 3. A. (A. E. Schönbach u. H. Schneider)

Außerhalb der Sammlung „Geisteshelden" übernahmen wir die ergänzenden Bände:

Die Kulturaufgaben der Reformation. Einleitung in eine Lutherbiographie (A. E. Berger)
Luther und die deutsche Kultur (A. E. Berger)
Shakespeares Dramen u. s. Schauspielerberuf (J. E. Schmidt)
Schopenhauer. Neue Beiträge zur Geschichte seines Lebens (E. Grisebach)
Schopenhauers Gespräche und Selbstgespräche, 2. Auflage (E. Grisebach)
Zeitgenöss. Franzosen. Literaturgeschichtl. Essais (M. Nordau)

Die Sammlung „Geisteshelden", die die besten Namen zu ihren Autoren zählt und die sich seit Jahrzehnten eines festbegründeten Rufes erfreut, ist gerade zum kommenden Herbst- und Weihnachtsgeschäft ein vorzügliches Verkaufsobjekt uud wir bitten das verehrliche Sortiment, auch unter unserem Verlag dem Vertrieb der „Geisteshelden" seine besondere Aufmerksamkeit zu schenken.

Als Ausnahmeangebot anläßlich der Verlagsübernahme räumen wir mit Gültigkeit bis zum 30. September 1927 nachfolgende Vorzugsrabatte ein:

Einzelne Bände 40%, 10 Bände (auch gemischt) 45%
je einen Band der ganzen Sammlung oder 60 Bände gemischt

**50%**

Z Interessierte Reise- und Versandbuchhandlungen wollen Sonderabmachungen einfordern! Z

Verlangen Sie ausreichendes Prospektmaterial kostenlos!

**A. Ziemsen Verlag, Wittenberg Bez. Halle**

*) Wird bestätigt: 13.9.27 Ernst Hofmann & Co.

---

Infolge Neunumerierung der Häuser am Kusnetzki Most ändert sich die Adresse der

**„Meshdunarodnaja Kniga" A.-G., Moskau**
**Früher Kusnetzki Most Nr. 12, jetzt Nr. 18.**

Wir bitten freundlichst, die Änderung in den Adressbüchern vermerken zu wollen.

**„Kniga"** Buch- und Lehrmittel G. m. b. H.
**Berlin W 62,** Keithstr. 14.

---

## Verlags- und Preisänderung.

In unseren Verlag haben wir von **A. Fischer Verlag,** Tübingen,* übernommen:

**Alt-Ulm**

Das Bild einer schwäbischen Reichsstadt
von **Otto Linck.**

Mit 70 Federzeichnungen von Prof. **W. Weisser.**

Preis kart. Rm. 3.—, geb. Rm. 4.50.
— Rabatt 33⅓%. —

Wir bitten um weitere Verwendung.

**J. Ebner'sche Buchhandlung**
G. m. b. H., Ulm a/D.

* Dies bestätigt:
**Alexander Fischer, Verlag,**
Tübingen.

---

Mit dem Gesamtbuchhandel in Verbindung getreten, haben wir der Firma **F. E. Fischer,** Leipzig, unsere Vertretung übergeben.

Karlsruhe-Rüppurr, 10. 9. 27.

**Verlag der religiösen Sozialisten.**

---

Ich übernahm die Vertretung der Firma:

**Allgeist-Verlag,**
**Anton Scheuch, Stuttgart.**

Leipzig, 10. September 1927.

**Theod. Thomas Komm.Gesch.**

---

Wir haben die Alleinauslieferung von **„Sang und Klang" für die Schweiz** der „Buchhandels-Aktiengesellschaft", Zürich, Uraniastr. 26, übertragen. Die Firma liefert zu unseren Originalbedingungen. Wir bitten, Bestellungen a. d. Schweiz, auch auf Band „11", nur noch an obige Firma zu richten.

**Verlag Neufeld & Henius**
Berlin SW 11, Grossbeerenstr. 94

---

**Verkaufs-Anträge, Kauf-Gesuche, Teilhaber-Gesuche und Anträge**

**Verkaufsanträge.**

**Leipz. Sortiment**
für 8- und 15000 RM. zu verk. Beteiligung mit ca. 10000 RM. Näheres kostenlos durch
**Arno Kolbe, Leipzig,**
Grimmaische Str. 20.

---

Die
# Auflage
eines der
# interessantesten Sportbücher
ist besonderer Umstände halber günstig
**zu verkaufen.**

*

Interessenten wollen sich unter # 2397 durch die Geschäftsstelle d. Börsenvereins mit mir in Verbindung setzen.

---

**Kl. aussichtsreicher**
**Techn. Verlag**
f. ca. 12000 M. zu verkaufen. Näheres kostenlos durch
**Arno Kolbe, Leipzig,**
Grimmaische Str. 20.

---

# Goldexistenz!

Verlagsrecht eines großen rechtswissenschaftlichen, für die breiten Massen bestimmten und von den höchsten Stellen begutachteten Werkes zu verkaufen. Ca. 100000 M. Jahresverdienst. Erford. Kapital 15000 M. Gefl. Angebote u. # 2370 a. d. Geschäftsstelle d. B.-V.

In großer Industriestadt Sachsens ist das erste Sortiment am Platze mit angegliedertem Verlag wegen and. Unternehmen des Besitzers zu verkaufen.

Interessenten, denen wenigstens M. 40 000.— zur Verfügung stehen müssen, wollen sich unter # 2404 an die Geschäftsstelle des B.-V. wenden.

## Teilhabergesuche.

**Wichtig für Druckereien und Hersteller!**

**Neuartiges Verlagsunternehmen**
mit laufenden Druckaufträgen und raschen Barumsätzen sucht

**Teilhaber bis 20000.— RM.**

Angebote unter # 2393 d. d. Geschäftsstelle des B.-V.

# Teilhaber-angebot.

Zur Auszahlung eines Teilhabers, der Familienverhältnisse wegen ausscheiden muss, suche ich einen anderen Herrn, dem möglichst

**40–50000 Mark**

zur Verfügung stehen müssen. Mein Verlag pflegt in der Hauptsache Kunstwissenschaft. Spätere alleinige Übernahme sehr wohl möglich, da ich persönliche Erben nicht habe.

Angebote unter Nr. 2403 d. die Geschäftsstelle des B.-V. erbeten.

## Fertige Bücher

Das Verlagszeichen für den literarisch und buchtechnisch Anspruchsvollen.

Friedrich v. Wolff * Verlag
Wismar i. M.

**Preisermäßigung.**

Das
**Juristische Automobil-Lexikon**
von
Geheimem Regierungsrat
Dr. **Fritz Müller,**
Ministerialrat
im Reichsverkehrsministerium
kostet ab 1./10. 27
ord. M. 5.—, netto M. 3.50
**Dr. Ernst Valentin Verlag**
Berlin SW 11

**Beliebte Novellenbände:**

Fritz A. Pincerna
**Alte Bekannte – vergangene Zeiten**
200 S. Leinen 2.50 RM.

Heinz Schauwecker
**Geschichten von Briefen, Liebe und Tod**
90 S., illustr. Lein. 1.60 RM.

J. Schneider-Foerstl
**Aus der Urne des Lebens**
160 S. Leinen 2.– RM.

Netto 33⅓%, bar 40%, 11/10. Zur Einführung je ein Exemplar bar mit 50%.

**Michael Laßleben, Verlag**
**Kallmünz/Bay.**

Jeder Buchhändler sende das erste Exemplar jedes, auch des kleinsten Druckwerkes (Buch, Kunstdruck, Zeitschrift usw.), sofort an die Bibliographische Abteilung der Deutschen Bücherei des Börsenvereins zur Aufnahme in die Bibliographie.

Brosch. Rm. 3.60, Ganzl. 4.80
**Einzeln 30%, Partie 13/12 33⅓%, ab 50 Exemplare 45%.**
**Einband 25%.**

Z Auslieferung: Z
**Lühe & Co. / Leipzig C 1**

**BAND 4**
Zweifarbiger Umschlag
Haltbar kartoniert
Format 10¼×16 cm

# KNAUR-BÜCHER

sind
ein
sicheres
Geschäft!

LADENPREIS
1 Mk

Z Glänzende Bezugsbedingungen siehe Z

**Th. Knaur Nachf. Verlag / Berlin W 50**

1069*

# Bestellen Sie heute

Z

die **Textbücher** zu der Oper

**„Cavalleria rusticana“**

von Mascagni, die am kommenden Mittwoch, den 21. d. M., in der Übertragung aus der Städtischen Oper Berlin

**im Rundfunk**

zur Aufführung gelangt.

**Textbuch M. 0.60, netto M. 0.40, 11/10 Expl.**

*

In unserem Verlag sind ferner erschienen:

**Klavierauszug, Potpourri, Fantasie, Intermezzo und alle Einzelnummern aus „Cavalleria rusticana“.**

**Bestellzettel beiliegend.**

Auslieferung: N. Simrock, Leipzig

**Ed. Bote & G. Bock, Berlin W 8**



Wegen der anhaltend bei uns einlaufenden Anfragen bringen wir zur Kenntnis, dass das Mitte Juli erschienene Werk

# DER DEUTSCHE WIEGENDRUCK

IN ORIGINALTYPENBEISPIELEN

von

## KONRAD HAEBLER

dessen alleinigen Vertrieb wir hatten, vor Erscheinen bereits vergriffen war. Anfragen wegen Überlassung von Exemplaren oder Zustellung von Prospekten erübrigen sich infolgedessen.

München-Neubiberg **Oskar Schloss Verlag**



# Carl Heymanns Verlag zu Berlin W 8

Soeben wurde ausgegeben und an die Vorbesteller versandt:

**Siméon-David**

## Recht und Rechtsgang im Deutschen Reich

**Lehrbuch zur Einführung in das Bürgerliche Gesetzbuch und seine Nebengesetze**

Zweiter Band:

## Lehrbuch der freiwilligen Gerichtsbarkeit

**14. und 15. Auflage neubearbeitet**

**Vierte Bearbeitung nach dem Tode des Verfassers**

**Neubearbeitet von Dr. Albert David, Vizepräsident des Kammergerichts**

**Preis gebunden in Ganzleinen 25 Mark**

Die seit Erscheinen der letzten Auflage des zweiten Bandes mehrfach in Kraft getretenen Gesetzesänderungen, insbesondere die letzte Zivilprozeßnovelle, das Jugendwohlfahrtsgesetz, das Jugendgerichtsgesetz und das Arbeitsgerichtsgesetz, haben den bisherigen Rechtsstand so grundlegend geändert, daß diese völlige Neubearbeitung des zweiten Bandes des bekannten Werkes nötig geworden ist. Ich empfehle das leichtverkäufliche Werk nicht nur **Studierenden** und **Referendaren**, sondern auch **Anwälten, Richtern, Syndici** und **Volkswirten** vorzulegen.

Früher erschien:

1. Band, 1. Hälfte

**Allgemeiner Teil und Schuldrecht nebst Handelsrecht u. Wechselrecht**

12. und 13. Auflage 1923

8 M, gebunden 10 M

1. Band, 2. Hälfte

**Sachenrecht, Familienrecht, Erbrecht**

12. und 13. Auflage, 1924

8 M, gebunden 10 M

Z Z

# Leichte Absatzmöglichkeit!

**SPORT IM BILD** das Blatt der guten Gesellschaft widmet seine große Spezial-Nummer vom 1. Oktober 1927 der **WELTSTADT**

Verlag Scherl, Berlin SW 68.

Soeben aus dem Neudruck

auf gutem, holzfreiem Papier:

# Marie von Ebner-Eschenbach

# Das Gemeindekind

**Gebunden in Ganzleinen M. 4.—, broschiert M. 2.50 ord.**

Dieser Roman, der die

**bedeutendste Dichtung**

Marie Ebners ist, hat in immer wachsendem Maße die Liebe des deutschen Publikums gewonnen:

## das 71. bis 85. Tausend

liegt jetzt vor. Dieser Roman (i. J. 1887 erschienen), wirkt heute noch so frisch wie vor 40 Jahren. Er spielt

**zur Zeit des Sprachenstreites in Böhmen und Mähren**

und verkündet in den Worten des rührend gezeichneten Idealisten Habrecht das Glaubensbekenntnis der Dichterin, die

**den falschen Nationalitätenstolz als Narrheit**

bekämpft und eine Lösung der Klassengegensätze darin erblickt, **daß tätige Nächstenliebe die erste Forderung ist:**

„Darum sorge dafür, wenn Du Deinen Teller füllst,
daß es in Deiner Nachbarschaft so wenig leere als möglich gibt."

*

Der Leser begleitet die wechselnden Schicksale des Helden Pavel mit wachsender Teilnahme; unerbittlich wahr ist **die bäuerliche Dorfgenossenschaft** geschildert mit ihren Typen, die sich unvergeßlich einprägen.

Der Roman ist als **Geburtstags- und Weihnachtsgeschenk** vorzüglich geeignet. Um seine Verbreitung noch mehr zu fördern, haben wir uns zu einem

## besonders günstigem Sonderangebot

entschlossen.

Wir liefern, wenn auf beiliegendem Verlangzettel bis 15. Oktober bestellt:

| | | | |
|---|---|---|---|
| **1 Ex. brosch. oder geb.** | **zur Probe** | **mit 50%** | **Rabatt** |
| **13/12 „ „ „ „** | **ausnahmsweise** | **„ 40%** | **„** |
| **Ein 10 kg-Paket** | **zur Probe** | **„ 50%** | **„** |

(22 Exempl. gebunden oder 28 Exempl. broschiert ohne Freiexpl.)

Ⓩ

**H. Schmidt & C. Günther, Leipzig, Postschließfach 181**

**Endlich erscheint demnächst von dem klassischen Roman des konservativen Mecklenburg mit seiner Erdfrische und seinem Humor:**

# Karl Trotsche
# Söhne der Scholle

**30.-36. Auflage / Ganzleinen M. 6.-,**
**Liebhaberausgabe in Halbled. M. 10.-**

**wieder eine würdige Ausstattung in Ganzleinen, sodaß der Roman auch äußerlich wieder ein wertvolles Geschenkwerk bedeutet. Er ist mehr als ein Werk des Mecklenburger Gutsherrn, mehr als das Lebenswerk des früh verstorbenen Verfassers, denn er ist nicht ein, sondern d e r Roman des deutschen Nordens. Die Tatsache, daß er einer der erfolgreichsten Romane meines Verlages, ja eines der erfolgreichsten Werke vom Segen deutscher Erde ist, beweist am besten, wie dies Hohe Lied der deutschen Scholle für jeden bestimmt ist, der seine Heimat liebt.**

*

**Vorzugsangebot für vier Wochen:**

**10 Ex. 40%, ab 15 Ex. 45%, ab 50 Ex. 50%**

**Verlangzettel anbei!**

Ⓩ

**Carl Reißner / Verlag / Dresden**



# Deutsche Musikbücherei

Ein Musikleben aus dem Liszt-Kreis:

Band 42

**Helene Raff**

# JOACHIM RAFF

Eine Biographie

Mit zahlreichen Bildbeilagen

In Pappband M. 4.—, in Ballonleinen M. 6.—

**Endlich hat Raff einen Biographen gefunden und zwar in seiner Tochter, die mit bewunderswerter Distanz und Sachlichkeit, aber in feiner, anregender und unterhaltender Weise das künstlerisch interessante und kampfreiche Leben ihres Vaters, das uns mit den Ersten seiner Zeit zusammenführt, schildert.**

Bestellzettel beiliegend!

Z

**Gustav Bosse · Regensburg**



Z **Lassen Sie sich nicht entmutigen durch die neue Portoerhöhung!!**

Wenn Sie sich für unsere

**hochrabattierten Bücher**

verwenden, werden Sie bald die neuen Unkosten wieder wettmachen.

**Bis 60% Rabatt erhalten Sie**

auf

**Ebertin-Kalender** 1928, Preis ord. M. 1.50
**Ebertin, Blick in die Zukunft 1927**
(Preis von M. 3.— herabgesetzt auf M. 1.50)
**Irma Neumann, Einführung in die Horoskopdeutung** M. 1.50

Obige Bücher liefern wir auch gemischt wie folgt:

einzeln 40% und 11/10

24 Stück à 75 Pf. netto — 72 Stück à 65 Pf. netto
48 Stück à 70 Pf. netto — 96 Stück à 63 Pf. netto
200 Stück à 60 Pf. netto.

Bei Nachbestellungen wird stets die vorher gelieferte Stückzahl mit in Anrechnung gebracht und der vorher höher berechnete Betrag wird rückvergütet.

**In Kommission bei 3monatlicher Abrechnung 40% Rabatt.**

Auslieferung in Leipzig: F. Volckmar
„ „ München: Ludwig Heckel, Schloß Nymphenburg, Kapellenbau 3
„ „ Berlin S 59: Verlag Kreusch, Freiligrathstr. 5.

**Regulus-Verlag** **Görlitz** i. Schl.

# Thienemanns Preisausschreiben

*Bedingungen siehe Börsenblatt v. 14. 9. 27*

*HEUTE 1. Reihe 2. Anzeige*

## 1 MARK

kostet das **Textbuch** zu der neuen Oper von Respighi **„Die versunkene Glocke“** (nach Gerhart Hauptmann), die im Oktober im Stadttheater in Hamburg zur Uraufführung gelangt. — Bestellzettel beiliegend. Auslieferung N. Simrock G.m.b.H. in Leipzig.

Ⓩ **Ed. Bote & G. Bock, Berlin W 8** Ⓩ

Jeder Buchhändler sende das erste Exemplar jedes, auch des kleinsten Druckwerkes (Buch, Kunstdruck, Zeitschrift usw.), sofort an die Bibliographische Abteilung der Deutschen Bücherei des Börsenvereins zur Aufnahme in die Bibliographie.

**Neuerscheinung**

## Deutscher Ski-Kalender 1928
## Ski-Heil

**Kunstdruck-Abreisskalender mit mehrfarbigem künstlerischen Titelbild und etwa 110 hochwertigen Bildseiten.**

Herrliche Winterbilder zeigen uns Deutschland im Schneekleid. Ein Werk — den Skisport fördernd und die Liebe zur Heimat erweckend — das von jedem deutschen Skisportler u. Naturfreund gekauft wird.

Z

2.50 RM. ord. / 35% Rabatt, Partie 11/10

**Carl Werner Verlag, Reichenbach i. V.**

Auslieferung: Franz Wagner, Kommissionsgeschäft G. m. b. H., Leipzig

## Wissenschaftliche Ergebnisse der deutschen Zentralafrika-Expedition 1907–1908

Unter Führung Adolf Friedrichs, Herzog zu Mecklenburg

Nach den Fortsetzungslisten wurde versandt:

### Bd. 8. Ethnographie — Anthropologie

Herausgegeben von Prof. Jan Czekanowski

VIII und 58 Seiten Text und 167 Lichtdrucktafeln geheftet M. 20.—, gebunden M. 26.—

Dieser Beitrag zur Völkerkunde des innersten Afrika bildet zugleich den 5. Band der

### Forschungen im Nil-Kongo-Zwischengebiet

Von Prof. Jan Czekanowski

Professor für Anthropologie und Ethnologie an der Johannes-Casimirus-Universität in Lemberg

von denen außerdem die vier nachstehend verzeichneten Bände vorliegen:

I. Band: Ethnographie: Zwischenseengebiet / Mpororo / Ruanda.
XVI und 412 Seiten mit 2 Karten, 4 Tafeln, 186 Abbildungen und einem musikalischen Anhang von E. M. von Hornbostel. Geh. M. 24.—, geb. M. 30.—

II. Band: Ethnographie: Uele / Ituri / Nil-Länder.
XVI und 714 Seiten mit 294 Abbildungen.
Geheftet M. 40.—, gebunden M. 46.—

III. Band: Ethnographisch-Anthropologischer Atlas: Zwischenseen-Bantu / Pygmäen und Pygmoiden / Urwaldstämme.
VIII und 44 Seiten mit 255 Abbildungen auf 139 Tafeln in Lichtdruck. Geh. M. 20.—, geb. M. 26.—

IV. Band: Anthropologische Beobachtungen.
332 Seiten, dabei Tabellen mit 4451 Messungen an Lebenden. Geh. M. 20.—, geb. M. 26.—

Czekanowskis Werk gehört zu den grundlegenden Veröffentlichungen der ethnographisch-anthropologischen Weltliteratur. Es enthält ein ungeheures Beobachtungsmaterial. Ⓩ Ⓩ

**Klinkhardt & Biermann / Leipzig**

# ALFRED NEUMANN

# DER TEUFEL

## Roman

**In Leinen gebunden M 7.50, Halbleder M 10.-**

**Soeben erschien das**

# 51.–55. Tausend

Ⓩ

Wir liefern bar mit 35 Prozent und 11/10. Einband des Freiexemplars netto. Halblederbände ohne Freiexemplare
Auslieferung für die Schweiz: Schweizerisches Vereinssortiment, Olten; für Österreich: Robert Mohr, Wien

## DEUTSCHE VERLAGS-ANSTALT / STUTTGART

# ARNOLD BÖCKLIN

*Mitte September erscheint:*

## ARNOLD BÖCKLIN

von

GEORG JAKOB WOLF

Oktavband mit 24 Seiten Text und 40 ganzseitigen Abbildungen
Kartoniert RM 2.50

★

Als Jubiläumsgabe zum 100. Geburtstag des Meisters am 16. Oktober 1927 geben wir rechtzeitig diese als höchst reizvolles Bändchen erscheinende

## VOLKSAUSGABE

heraus. / Mitten in einer Zeit voll problematischsten Kunsterlebens wird durch zwei Veranstaltungen, die großen Böcklin-Ausstellungen in Basel und Berlin das Werk Böcklins von neuem unserem epigonen Geschlecht als Leuchte vorangetragen.

## BÖCKLIN · DAS FANAL

das war der ungeheure, auch die Widerwilligsten überzeugende Eindruck der Basler Ausstellung, mit der viel größeren Darbietung der Berliner National-Galerie wird das deutsche Volk erneut Besitz von einem seiner größten Künstler aller Zeiten nehmen. Rang und Klassizität Böcklins stehen heute wiederum außer Frage. Führer wie Heinrich Wölfflin kündigen gewaltige Wirkungen als von Böcklins Werken aufs neue auf die ganze europäische Kunst ausgehend an.

Seit Jahrhunderten hat keines deutschen Künstlers Werk im Herzen des ganzen Volkes solchen Widerhall gefunden, wie das Arnold Böcklins. Wie die alten Meister in ihrer Zeit, so steht er in der unsrigen ehrwürdig und groß, nicht nur als einer ihrer größten Künstler da, sondern als ein Dichter, der durch ein Werk voll unsterblichen Geistes die Herzen zu erfüllen und hinzureißen vermochte.



BÖCKLIN

So fällt die 100. Wiederkehr des Geburtstages in eine Zeit, die zwar reich an Kunstrichtungen, aber unendlich arm an wahrer Kunst, von neuem an den Werken Böcklins sich künstlerisch aufrichten soll.

Wir erfüllen mit diesem Jubiläumsbändchen zugleich den alten Wunsch weitester Kreise nach einem billigen Böcklinbändchen, wie es bis jetzt in den bestehenden billigen Monographienserien noch fehlte. Wir bitten das Sortiment, sich für diese Jubiläumsgabe in weitestem Maße einzusetzen. Wir unterstützen die Bemühungen des Sortiments, die hier in der Tat nicht für eine Alltagserscheinung erbeten werden, in weitem Maße durch günstige Bedingungen, durch die ein

## GRÖSSTER MASSENABSATZ

ermöglicht werden soll, in dem wir liefern:

10 Exemplare mit 40%
25 Exemplare mit 45%
50 Exemplare mit 50%

} jedoch nur, wenn auf einmal bezogen.

*

Zugleich bringen wir das früher bei uns erschienene größere Werk in Erinnerung:

## H. A. SCHMID · ARNOLD BÖCKLIN

95 Tafeln in Farbendruck, Kupferdruck und Mattautotypie
In Halbleinenband RM 20.—, in Halbleder RM 30.—

Auch hier werden wir Firmen, die sich einen besonderen Vertrieb angelegen sein lassen, gern Sonderbedingungen einräumen, und wir bitten, sich mit uns in Verbindung zu setzen.

ZZ

**VERLAG F. BRUCKMANN A.-G. / MÜNCHEN**

SLUB
Wir führen Wissen.

# Die Große Deutsche Funkausstellung 1927 in Berlin

hat wieder einmal den Beweis dafür erbracht, dass das Interesse am Rundfunk noch keineswegs erlahmt ist, sondern — im Gegenteil — von Jahr zu Jahr wächst. Der Erfolg der Ausstellung lässt klar erkennen, dass der Rundfunk immer weitere Kreise in seinen Bann zieht und geeignet ist, dem Volke wertvolle geistige Güter zu vermitteln.

## Die Funksaison hat begonnen!

**Die Nachfrage der ungezählten Tausende von Radio-Bastlern und Funkfreunden nach neuer Radio-Bau-Literatur ist schon heute ausserordentlich gross und wird in der nächsten Zeit noch im verstärktem Masse einsetzen.**

## Der Schlager

auf der diesjährigen Funkausstellung waren die soeben in unserem Verlage erschienenen

# DELI-BAUPLÄNE

**Eine Sammlung ausgewählter Schaltungen zum Selbstbau erstklassiger Empfangsgeräte**

**Die Pläne, in der Form von Doppelkarten, stellen in ihrer Art etwas ganz Neues dar.**

Jeder Bauplan enthält:

**Das Schaltschema — Das Lagenschaltbild — Verzeichnis der benötigten Einzelteile — Eine kurze Baubeschreibung mit Skizzen, Anleitung zur Einstellung und Bedienung des Gerätes — Photographien des fertigen Empfängers.**

## Preis nur 20 Pfg.

Bisher erschienen:

Nr. 51: Ein neuer Detektorempfänger für alle Wellen.
Nr. 52: Ein Detektorempfänger für 2 Wellenbereiche.
Nr. 53: Der Duodyne. Ein Doppelröhren-Empfänger mit nur einem Bedienungsgriff.
Nr. 54: Der Duoflex. Ein hervorragender Doppelröhren-Fernempfänger (2 Doppelröhren).
Nr. 55: Der Deli-Zwei. Ein einfacher und leistungsfähiger Zweiröhren-Reise- und Heimempfänger.
Nr. 56: Der Superhet R. 6. Ein hervorragender Superhet mit 6 Röhren.
Nr. 57: Ein Einröhrenempfänger mit Rückkoppelung.
Nr. 58: Ein modernes Netzanschlussgerät für Wechselstrom.
Nr. 59: Der Elstree-Solodyne.
Nr. 60: Die Reactolette.
Nr. 61: Einrohr-Reflexempfänger mit Netzanschluss.
Nr. 62: Der K-5-Neutrodyne. Ein moderner 5-(3)-Röhren-Hochleistungsempfänger.

**Die Sammlung wird fortgesetzt.**

Ferner erschienen soeben:

## Schneiders Selbstbaumappen

Funkmappe Nr. 19: **„Der Duodyne".** Ein Doppelröhren-Empfänger mit einer Doppelröhre und nur einem Bedienungsgriff. Mit Bauplan in natürlicher Grösse.
**Preis: Mark 1.—**

Ⓩ

Zur Lagerergänzung empfehlen wir weiterhin:

## Schneiders Selbstbaumappen

| | | Preis: |
|---|---|---|
| Funkmappe Nr. 1: | Die besten Detektorempfänger und ihre Einzelteile | M. 1.20 |
| Nr. 2: | Vierzehn neue bildliche Schaltpläne | M. 1.— |
| Nr. 3: | Röhren und Röhrenmessgeräte | M. 1.20 |
| Nr. 5: | Antennen | M. 1.20 |
| Nr. 6: | Lautsprecher, Selbstbau und Verwendung | M. 1.— |
| Nr. 7: | Vierzehn neue Kunstschaltungen | M. 1.— |
| Nr. 8: | Ein Leithäuser-Reinartz-Empfänger mit 1 Stufe N. F. Verst. (mit Bauplänen in Originalgrösse) | M. 1.— |
| Nr. 9: | Detektor-Fernempfänger | M. 1.20 |
| Nr. 10: | Super-Heterodyne-Empfänger | M. 1.20 |
| Nr. 11: | Niederfrequenz-Verstärker (Kraftverstärk.) | M. 1.20 |
| Nr. 12: | Empfangsverluste und ihre Verringerung | M. 1.20 |
| Nr. 13: | Gegentaktverstärker mit Netzanschlussgerät | M. 1.20 |
| Nr. 14: | 17 ausprobierte Schaltungen für Detektor- und Röhrenempfänger | M. 1.— |
| Nr. 15: | Ein neuer Detektorempfänger für alle Wellen | M. —.50 |
| Nr. 16: | Der „Deli-Zwei" (Reise- u. Heimempfäng.) | M. —.50 |
| Nr. 17: | „Der Duoflex" (für zwei Doppelröhren) | M. —.50 |
| | Bauplan in Originalgrösse hierzu | M. 1.— |
| Nr. 18: | Der „Deli-Fünf" (das mod. Fünfröhrengerät) | M. —.50 |
| | Bauplan in Originalgrösse hierzu | M. 1.— |

Weitere Mappen befinden sich in Vorbereitung.

## Das Radio-Bastelbuch

Herausgeber: E. und C. Wrona. Unter Mitwirkung erster Fachleute neubearbeitet von Ing. Otto Kappelmayer. 8. erweiterte und verbesserte Auflage. 200 Seiten, über 200 Abbildungen.
**Preis: kartoniert M. 2.50**

## Rundfunk-Praktikum

Ein Lehr- und Bastelbuch, unter Mitwirkung hervorragender Fachleute herausgegeben von J. Schneider.
3., gänzlich umgearbeitete und bedeutend erweiterte Auflage.
**240 S. mit 121 Abb. Preis: kart. M. 3.50, Halbl. M. 4.50**

**Deutsche Radio-Bücherei Band 1:**

## Wellenmesser

Wirkungsweise, Selbstbau und Anwendung.
Von Diplom-Ingenieur A. Eulenhöfer. **Preis: M. —.75**

**Ausführliche Verzeichnisse kostenlos**

Z

DEUTSCH-LITERARISCHES INSTITUT / BERLIN W 35

# K. Thienemanns Verlag Stuttgart

40-50 % Rabatt Ⓩ

40-50 % Rabatt Ⓩ

## NEUERSCHEINUNGEN

# BREHM

## BREHM·ALFRED·AUS ALLEN ZONEN

**Forscher- und Jägerfahrten in Ost und West. Herausgegeben von Carl W. Neumann. Mit 4 farbigen Bildern von Karl Mühlmeister. 149 S. Text. Oktav. Halbleinen RM. 4.-.**
**Für 11 bis 17jährige.**

★

Carl W. Neumann, der bekannte Herausgeber von „Brehms Tierleben" und der in meinem Verlag erschienenen Werke: „Auf Forscherfahrt in Nord und Süd", „Polarstern und Tropensonne" und „In Steppe und Urwald", hat in dem neuen Band noch weitere Forscherfahrten des berühmten Tierschilderers zusammengetragen.

★

Wir begleiten Brehm zu dem Reitervolk der Kirgisen, dringen mit ihm zu den Krokodilhöhlen von Montfalut vor, haben spannende Erlebnisse mit Leoparden und begeben uns mit einem kühnen Sprung noch in Lapplands Moossteppen.

★

Die Berichte haben die große Frische und Erlebnisnähe, die wir heute verlangen. Zusammen mit den 4 wundervollen farbigen Bildern des Münchener Künstlers, Karl Mühlmeister, wird dieses Buch zur geeigneten Lektüre für jugendliche Leser werden. Ich bitte, den Abnehmern der früheren Bände diesen neuen Band anzubieten.

★

## BREHM, ALFRED·AUF FORSCHERFAHRT IN NORD UND SÜD.

**Neue bedeutend erweiterte Ausgabe. Trotzdem keine Preiserhöhung.**

**Herausgeg. v. Carl W. Neumann. Mit 16 vierfarb. Bildern v. Karl Mühlmeister. 287 S. Text. 4°. 4.-7. Tsd. RM. 10.-. Für 11-17jährige. In der neuen um mehr als ein Drittel erweiterten Aufl. des famosen Buches sind auch die in dem soeben erschienenen Werk „Aus allen Zonen" veröffentlichten Reiseberichte mit aufgenommen. Aufs sorgfältigste ausgestattet, - 16 Mühlmeister-Bilder, Ganzleinenband, wesentlich erweitert - wird das Werk bei gleichem Preis sich wiederum leicht verkaufen lassen.**

Wollen Sie bitte den beiliegenden Bestellzettel benützen! Wichtig für die Wettbewerbstatistik.

Entwurf: Fr. Heinrichsen, Offenbach-M 1. Reihe 2. Anzeige

# Thienemanns Preisausschreiben

# 165000 EXEMPL. IN 14 WOCHEN

Wir gaben vor 14 Tagen bekannt, daß der Roman von »Viktor Margueritte: Dein Körper gehört Dir« in Kürze bei uns herauskommen wird. Wir möchten betonen, daß dieses Buch kein älteres Werk, sondern erst im Juni, also vor 3 Monaten, in der Originalsprache erschienen ist und ein Sensations-Erfolg wurde. Denn 12 Wochen später waren die ersten Hundert-Tausend Exemplare verkauft, und heute, nach 14 Wochen, sind 165000 Exemplare aufgelegt worden.

---

Der neue Roman von Viktor Margueritte

# Margueritte: Dein Körper gehört Dir

Dieser, im Buchhandel aller Länder einzig dastehende Erfolg, ist ja nur möglich bei einem Roman, der alles in sich vereinigt: Die Aktualität des brennendsten Frauen-Problems unserer Zeit, die hinreißende Spannung der Handlung, die große Kunst des guten Erzählens. Überall in der Welt wird dieses neue Buch lebhaft in der Presse besprochen. Kein früherer Roman von Victor Margueritte hat ein solches Aufsehen erregt, auch die »Garçonne« nicht.

ERSTES BIS ZWANZIGSTES TAUSEND

M. 3.— broschiert, M. 5.— gebunden. Wir liefern: Einzelne Exempl. mit 35%, ab 10 Ex. mit 40%, ab 20 Ex. mit 45%, ab 50 Ex. mit 47%, ab 100 Ex. mit 50%.

Z

ERICH REISS VERLAG • BERLIN W 62

1072*

In Leinen

**4.80**

pro Band mit Bildern in Offset

Broschiert Mark 3.50

**Soeben erschien neue Ausgabe!**

Z

# RIDER HAGGARD
# Der Zauberer im Sululande

Roman 10. Tausend 210 Seiten

# Das unerforschte Land

Roman 8. Tausend 390 Seiten

**F. E. FEHSENFELD · FREIBURG i. Br.**

HB

Durch spaltenlange Artikel zum Tagesgespräch geworden
ist das hochinteressante, aktuelle, reich illustrierte Werk:

# Die Meuterer

**Erlebnisse und Abenteuer versprengter Reiter im innersten Afrika**

von

## Rudolf de Haas

Groß-Oktav / 41 Kapitel auf 432 Seiten, bestes Papier, 10 farbige Tafeln, 95 Abbildungen und 1 Karte
Brosch. mit farb. Titelbild RM 10.— / Ganzleinenband mit farb. Schutzumschlag RM 14.—

Das Thema des Buches wird von der Tagespresse aller Schattierungen
**von der linken** **bis zur rechten**
aufs lebhafteste erörtert. So schreibt z. B. die Breslauer Zeitung vom 11. 9.:
„Die lebenswahren Berichte sind von erfreulicher Offenheit und
**weitester Verbreitung würdig!**"
Bestellen Sie sogleich mehrere Exemplare und stellen Sie auch im Fenster aus!
Z 1 Lese-Exemplar mit 50% / Prospekte (illustr. vierseitig) kostenlos Z

**Hesse & Becker Verlag / Leipzig C 1**

*EINE ZEITSCHRIFT FÜR DEUTSCH-NORDISCHEN GEISTESAUSTAUSCH*

# DEUTSCH-NORDISCHE ZEITSCHRIFT

Herausgegeben von Professor D. Dr. Otto Scheel, Kiel, unter Mitwirkung von Hauptpastor Johannes Tonnesen, Rendsburg und Dr. Harry Schmidt, Kiel

4 Hefte jährlich. Im Abonnement 10.— RM., Einzelheft 3.— RM.

Umfang des Jahrgangs 20 Bogen. Heft 1 erscheint etwa am 25. Sept. Die weiteren Hefte kommen regelmäßig zu Beginn jedes Vierteljahres heraus,

INHALT DES ERSTEN HEFTES:

Viktor Waschnitius, Kopenhagen: N. F. S. Grundtvigs Bedeutung für die Bildung des dänischen Geistes / Heinrich Kähler, Flensburg: Der Rembrandtdeutsche / Wilhelm Schuster, Stettin: Hans Grimm, Volk ohne Raum, Ein deutscher Zeitroman / Henrik Cornell, Uppsala: Die neue Malerei in Schweden / Viktor Waschnitius und Franz Fromme: Der nordische Beobachter / Alter und neuer Norden / Dänemark / Personalia / Norwegen / Schweden / Island / Die Färoyar (Farøer)

Die neue Zeitschrift, deren Bedeutung durch Herausgeber und Mitarbeiter gesichert ist, ging hervor aus dem lebhaften Wunsche, die heute so vielfach erörterten Fragen einer deutsch-nordischen Kulturgemeinschaft von höchster Warte aus zu behandeln und die wertvollste aller neueren geistigen Strömungen zu fördern und zu kräftigen. Die Zeitschrift will das Sammelbecken für alle in dieser Richtung liegenden Bestrebungen sein.

Ⓩ

*Den interessierten Sortimentern, vor allem in Norddeutschland, stellen wir ein Probeheft kostenlos, weitere Hefte in Kommission zur Verfügung. Prospekte werden kostenlos geliefert. Wir bitten um nachhaltige Werbung in den in Frage kommenden Käuferkreisen.*

FERDINAND HIRT / BRESLAU
KÖNIGSPLATZ 1

# Bruno Goetz
# Das Göttliche Gesicht
ROMAN

*Ottomar Enking in den Dresdner Nachrichten:*

... Wer die heutige Jugend in ihrem heimlichsten Sehnen verfolgt, der wird diesen Roman als ein persönliches Bekenntnis verstehen.

*Peter Hamecher in der Deutschen Allgemeinen Zeitung:*

... Das Buch ist hoch zu bewerten. Es hat eine geistige Physiognomie und ist als Schreibleistung durchaus edler Abkunft. Man muß sich schon mit ihm auseinandersetzen und wird es nicht ohne Gewinn tun.

*Nationalzeitung Basel:*

.. Es war in den letzten Jahren kein Roman auf dem Büchermarkt, der bei gleicher Stärke als Groteske gleiche Tiefe in lebensphilosophischer Hinsicht aufwies. Das Buch ist gereiften Menschen auf das wärmste zu empfehlen.

*Hamburger Correspondent:*

„Weite dein Herz! Und wenn's dich auseinandersprengt, fürchte dich nicht. Dann ist es Geburt und schöne Gestalt." Tragische, komische und groteske Elemente sind in diesem Werk durcheinandergewirbelt. Das Buch ist aus der Not der Zeit entstanden und doch von starkem Lebensglauben getragen. Das beschwingte Tempo, in dem alles erzählt wird, macht den Roman zu einer Lektüre, die aufregt und endlich befreit.

214 S. 8°. Brosch. M 5.50; Leinen M 6.—

Z

**F. G. Speidel'sche Verlagsbuchhandlung**
**Wien und Leipzig**

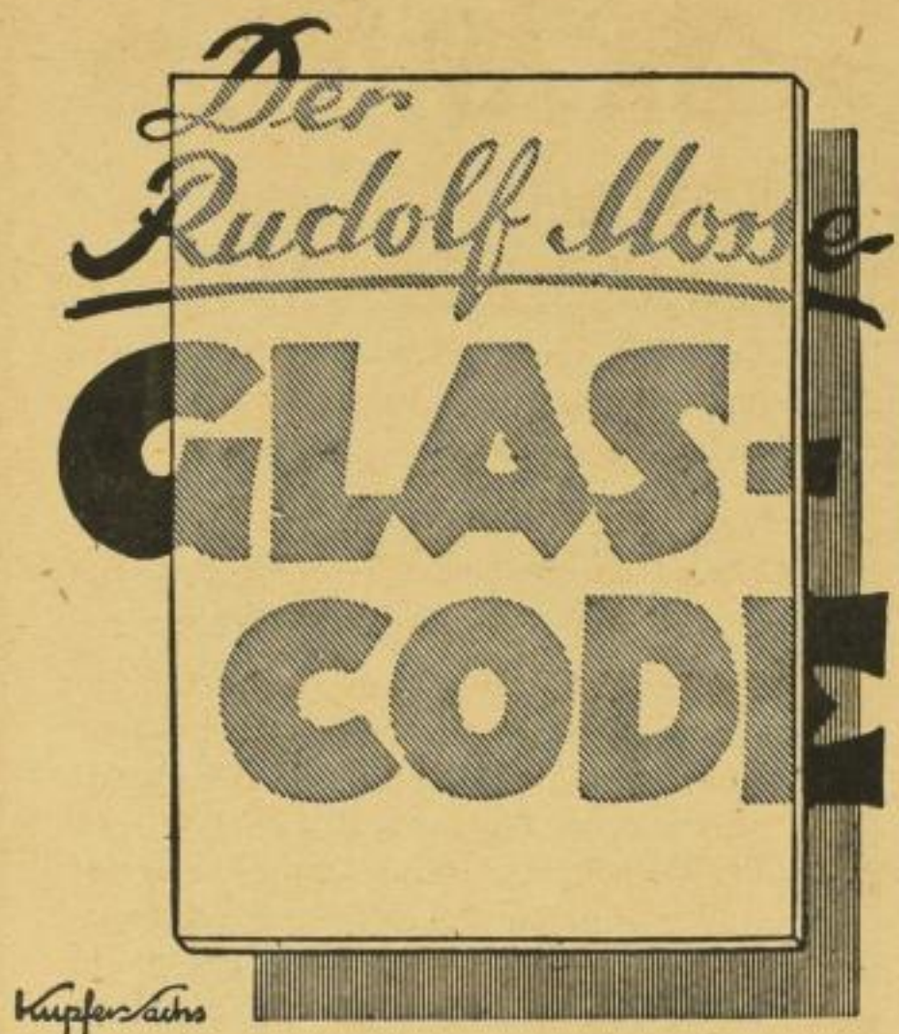


**RM 36.– mit 25% und 11/10**

***erschien soeben!***
***Er ist eine Tat für die***
***gesamte Deutsche Glas-Industrie***

## VORZÜGE:

**1. VOLLSTÄNDIGKEIT UND VIELSEITIGKEIT:**
Er behandelt in etwa 45000 Ausdrücken das gesamte Gebiet der Glasindustrie und bringt damit nicht nur den ersten Glascode der Welt, sondern auch zum erstenmal ein erschöpfendes Verzeichnis der gesamten Glaserzeugnisse.

**2. EINFACHHEIT DER HANDHABUNG:**
Jeder Ausdruck ist sofort auffindbar. Das ist erreicht durch streng alphabetische Anordnung, durch Zerlegung der Gruppen in übersichtliche Untergruppen, durch zahllose Hinweise. Daher kein Zeitverlust beim Aufsetzen der Depeschen.

**3. GROSSE ERSPARNISMÖGLICHKEITEN:**
Die Knappheit u. Präzision des Ausdrucks macht lange Texte unnötig. Die Einfachheit der Handhabung spart Zeit u. Arbeitskraft. Das System der Code-Wörter von fünf Buchstaben ermöglicht das Zusammenfügen von zwei Code-Wörtern zu einem Taxwort. Daher bis zu 90% Ersparnis.

**4. DER BILLIGE PREIS: RM 36.– PORTOFREI ÜBERALLHIN**
gegen Voreinsendung des Betrages auf Postscheckkonto Berlin Nr. 26517 mit 25% u. 11/10.

Z

**Wir liefern bei Bestellung bis 30. 9. 27 das erste Probeexemplar mit 40%!**

**RUDOLF MOSSE, ABT. ADRESSBÜCHER UND CODES**
**BERLIN SW 19**

*Soeben gelangten zur Ausgabe:*

## Beton-Kalender 1928

**Taschenbuch für Beton- und Eisenbetonbau sowie die verwandten Fächer**

**XXII. neubearbeiteter Jahrgang**

Zwei Teile mit 1048 Textabbildungen. Teil I in Leinen, Teil II geheftet. Preis beide Teile 6.60 RM

## Mehrstielige Rahmen

Gebrauchsfertige Formeln zur Berechnung mehrfach statisch unbestimmter rahmenartiger Stabsysteme, als Hilfsmittel für den entwerfenden Ingenieur und für den Konstruktionstisch

**Von Prof. Dr.-Ing. A. Kleinlogel**

Privatdozent a. d. Technischen Hochschule Darmstadt

**Zweite vollständig neubearbeitete u. bedeutend erweiterte Auflage**

21 Rahmenformen mit 117 Einflußlinien, 436 Belastungfällen und 2 ausführlichen Zahlenbeispielen, sowie reichhaltige Sammlungen der Kreuzlinienabschnitte.

Geheftet 28.— RM, in Leinen geb. 30.— RM

Prospekte stehen auf Wunsch kostenlos zur Verfügung.

Der **Vorzugspreis** für die Abonnenten von **Beton u. Eisen ist am 31. VIII. 27. erloschen.**

*In Kürze erscheinen:*

## Erläuterungen zu den Eisenbeton-Bestimmungen 1925 mit Beispielen

**Von Dr.-Ing. W. Gehler**

o. Professor a. d. Techn. Hochschule Dresden

**Vierte neubearbeitete und ergänzte Auflage**

Mit 80 Textabbildungen. 1927. Geheftet 6.— RM

***Jeder Bezieher der Eisenbetonbestimmungen muß diese Erläuterungen haben.***

## Tabellen für Eisenbetonkonstruktionen

**Band I: Platten- und Plattenbalken**

Zusammengestellt im Rahmen der Bestimmungen des Deutschen Ausschusses für Eisenbeton 1925

**Von Dipl.-Ing. Georg Kaufmann**

**Vierte vollkommen neu bearbeitete Auflage**

Mit 8 Textabbild. 1927. Geh. etwa 8.— RM, Leinen etwa 9.20 RM

**Berlin,** im September 1927 Ⓩ

**Verlag von Wilhelm Ernst & Sohn, Berlin W 8**

## Wilhelm Kuhnert

## Im Lande meiner Modelle

Mit 8 farb. Taf. nach Gemälden des Verfassers, 24 Steinzeichnungen auf Tafeln u. zahlreichen Federzeichnungen im Text. Preis M. 20.—

Von diesem unvergleichlichen Werk stellten wir auf vielfachen Wunsch jetzt eine

**Ganzleinenausgabe**

nach einem Entwurf von Heinrich Hußmann her, die dem Buche neue Freunde gewinnen wird. Denn wie es Kuhnert verstand, in Wort und Bild die Wunder der Tropen, die Größe, Mannigfaltigkeit und Eigenart der Tierwelt des schwarzen Erdteils zu schildern, das bleibt einzigartig und gibt dem Buche einen für alle Zeiten bleibenden Wert.

Ⓩ Z

**Klinkhardt & Biermann/Leipzig**

## Führend auf seinem Gebiete

Z

Ich empfehle zur Lagerergänzung die im Frühjahr erschienene neue 4. Auflage von:

## Der deutsche Schäferhund

Seine Aufzucht, Pflege und Dressur von **A. von Creytz**

Mit 48 Abbildungen, 300 Seiten, Taschenformat, Ganzleinen.

**Preis RM. 4.50**

Diese Neuauflage weist gegenüber den früheren insofern eine bedeutende Verbesserung auf, als ein großer Teil der bisherigen Abbildungen durch photographische Aufnahmen ersetzt wurde. Der Umfang erfuhr eine Erweiterung um etwa 50 Seiten, da die neue „Prüfungsordnung vom 28. III. 1926" **vollständig** zum Abdruck gelangte. Als besonders geeignet für den täglichen, praktischen Gebrauch wird sich der neue stabile Ganzleineneinband erweisen.

Rabatt: 35% und Partie 11/10

**Sonderangebot:** Bei Bestellung auf beilieg. Bestellzettel bis zum 30. Sept. 1927: 1—4 Expl. mit 40%, 5 und mehr Expl. mit 45%

**Rudolf Heinze / Verlag / Dresden**

# Reclams Universum

beginnt am 1. Oktober seinen

## 44. Jahrgang

**Die Richtlinie bleibt:** Verzicht auf Sensationen, Berichterstattung über jeden gesunden Fortschritt, anregende Unterhaltung für geistig hochstehende Familienkreise. Das Gute, das wir brachten, werden wir mit noch Besserem fortsetzen.

**Neu wird aufgenommen:** „Zehnzeilen-Kritiken", eine für den Sortimentsbuchhandel besonders wichtige Rubrik. In neuer, eigenartiger Form werden alle interessanten Bücher besprochen; der Leser des „Universum" ist ein guter Bücherkäufer!

Bitte werben auch Sie für „Reclams Universum". Hoher Rabatt! Werbematerial durch meine Vertriebsabteilung.

SLUB
Wir führen Wissen.

Zum 80. Geburtstag unseres Reichspräsidenten

Ein echtes Volksbuch, das nach Inhalt und Ausstattung ein prächtiges Geschenkwerk bildet

# Paul von Hindenburg

des Deutschen Reiches treuer Eckart

Ein Lebens- und Charakterbild von Victor Ottmann

Mit einem neuen Hindenburgbildnis in Doppeltondruck von Professor Arthur Kampf

Tadellose, vornehme Ausstattung
In Ganzleinen gebunden
3.60 Mark

*

Das geschmackvoll gebundene Buch ist mit einer Hindenburgzeichnung von Professor Kampf ausgestattet und auf holzfreiem Papier in schöner Unger-Fraktur gedruckt. Es wird darin ein allgemein verständliches, kurzgefaßtes Kompendium der gesamten Kriegsdokumente geboten, die sich von 1866, 1870, 1914 an bis zur Gegenwart um Hindenburg und seine treuen Eckarttaten für das deutsche Volk kristallisieren. Das Schlußwort: „Ich dien'" durchzieht Hindenburgs Leben und das ganze Buch. Die Schrift hebt sich über die Biographieliteratur hinaus zu dem Mahnrufe: „Erkenne dich selbst!" an das deutsche Volk und seine Jugend und liest sich wie ein Heldengedicht von Pflicht, Mühe und Arbeit, die das Leben köstlich und reich machen und dem Vaterlande ein Segen sind. („Der Reichsbote")

Ein gut ausgestattetes kleines Buch, das besonders geeignet ist, der Jugend einen Begriff von dem Leben des treuen Eckart des deutschen Volkes und von seiner Wesensart zu geben. Es ist dem Verfasser gelungen, das hohe sittliche Pflichtbewußtsein des deutschen Mannes und Soldaten treffend und eindringlich darzustellen. Das Wort „Ich dien'" ist das Leitwort des ganzen Buches, dem als schöner Schmuck ein Hindenburgbild von A. Kampf beigegeben ist. („Hamburger Nachrichten")

Einmaliges Vorzugsangebot:
2 Probe-Exemplare mit 50%

Z

Vaterländische Verlags- u. Kunstanstalt
Berlin SW 61

---

Zum 150. Geburtstag von Kleist
empfehlen wir:

## Kleist
# Berliner Abendblätter

(Bd. 2 der Faksimiledrucke literar. Seltenheiten)

Aus den wenigen vorhandenen Teilexemplaren erstmalig zu einem vollständigen Bande zusammengestellt und mit einem Nachwort versehen von Prof. Dr. Georg Minde-Pouet.

Preis geheftet M. 30.—, in Halbleder M. 40.—

Die Berliner Abendblätter, die vom 1. Oktober 1810 bis 30. März 1811 erschienen und deren Redaktion in den Händen Heinrich von Kleists lag, sind eine der interessantesten Zeitschriften der Romantik, zugleich eine der seltensten deutschen Zeitschriften überhaupt. Dieser Faksimileneudruck, der aus den wenigen noch erhaltenen unvollständigen, zum Teil an entlegenster Stelle befindlichen Exemplaren zusammengestellt wurde, ist daher nicht nur für den Literaturkundigen, sondern auch für den Historiker und für jeden, der die nationale Entwicklung unseres Volkes mit geschichtlichem Sinne verfolgt, von allergrößter Bedeutung.

Z

Klinkhardt & Biermann/Leipzig

---

Ⓩ Soeben erschienen

# Von dem Leben und der Arbeit unserer Allgemeinen Mädchenberufs-Schulen in Hamburg

Herausgegeben vom Lehrkörper der Staatl. Allgem. Gewerbeschulen für das weibliche Geschlecht.

**Oktav / 96 S. / 16 Abb. / Bibl. Ausstatt.**
**Reichsmark 3.50 = 35% Rabatt = 11/10**

Führende Persönlichkeiten auf sozialpolitischem und künstlerischem Gebiet der Gegenwart: Dr. M. Baum / Schulrat E. Beckmann / Architekt W. Gropius, Dessau / Dr. W. Flitner, Kiel, haben Beiträge geliefert. — Umfassendes Material an wirtschaftlichen und sozialen Tatbeständen, an gedanklichen Kräften und sittlichen Werten spricht in diesen Aufsätzen zu uns.

C. Boysen Verlag/Hamburg

# DAS LAUFE

## im Buchhandel — das nie versieg

## sind unser

## prei

# GANZLEINEN-G

**1.20 Mark**

NETTO PRO BAND

BEI ABNAHME VON MEHREREN HUNDERT (auch gemischt)
Bei 50—100 Bänden gemischt M. 1.25 netto
Unter 50 Bänden gemischt M. 1.30 netto

VORN
BÄND
GOLD
U. RÜ
DRUC
FARBS
KLARE
BLÜTE
HOLZE

E EIN-
TECHT
CKEN-
NAUF-
KOPF-
NITT /
DRUCK
EISSES
PAPIER

GE
VERZ
S

MT-
CHNIS
IE

## VOLLSTÄNDIGE AUSGABEN:

(bis zu **656 Seiten** Umfang)

| | | |
|---|---|---|
| Auerbach, Berthold | Barfüßele (242 S.) | |
| Bruchvogel, A. E. | Friedemann Bach (320 S.) | |
| Dostojewski, F. M. | Aus einem Totenhaus (340 S.) | |
| — | Der Spieler und anderes (388 S.) | |
| Dumas, Alexander | Lady Hamilton (650 S.) | |
| Flaubert, Gustave | Madame Bovary (442 S. | |
| — | Salambo (380 S.) | |
| François, Louise v. | Die letzte Reichenburgerin (354 S.) | |
| Freytag, Gustav | Ingo und Ingraban (320 S.) | |
| — | Das Nest der Zaunkönige (288 S.) | |
| — | Die Brüder vom deutschen Hause (300 S.) | |
| — | Marcus König (292 S.) | |
| Gogol, Nikolai | Die toten Seelen (616 S.) | |
| Habberton, John | Helens Kinderchen und Anderer Leute Kinder (400 S.) | |
| Jacobsen, J. P. | Niels Lyhne (311 S.) | |
| Kant, Immanuel | Kritik der reinen Vernunft (656 S.) | |
| Keller, Gottfr. | Die Leute von Seldwyla (572 S.) | |
| Keller, Gottfr. | Züricher Novellen (350 S.) | |
| — | Martin Salander (304 S.) | |
| Lagerlöf, Selma | Gösta Berling. (384 S.) | |
| — | Jerusalem, I. in Dalarne, II. im heiligen Lande (in einem Bd.) (466 S.) | |
| Ludwig, Otto | Zwischen Himmel und Erde (291 S.) | |
| Maupassant, Guy de | Der schöne Georg (592 S.) | |
| Sacher-Masoch, v. | Katharina II. (332 S.) | |
| — | Ein weiblicher Sultan (382 S.) | |
| Scheffel, Victor v. | Ekkehard (407 S.) | |
| Stevenson, R. L. | Die Schatzinsel (320 S.) | |
| Storm, Theodor | Von Meer und Heide (564 S.) (Die 10 schönsten Novellen) | |
| Tolstoi, Graf Leo | Die Kreutzersonate — Die Kosaken (320 S.) | |
| Turgenjew, Iwan | Väter und Söhne (326 S.) | |
| Vischer, Fr. Theod. | Auch Einer (492 S.) | |
| Wilde, Oscar | Das Bildnis des Dorian Gray (340 S.) | |



# NDE BAND

## nde und nie versagende Geschäft

## beispiellos

## erten

# GESCHENKBÄNDE

**1.75 Mark**

NETTO PRO BAND

BEI ABNAHME VON MEHREREN HUNDERT (auch gemischt)
Bei 50—100 Bänden gemischt M. 1.80 netto
Unter 50 Bänden gemischt M. 1.85 netto

## BESONDERS UMFANGREICHE BZW. ILLUSTRIERTE BÄNDE!

## VOLLSTÄNDIGE AUSGABEN:

(bis zu **908 Seiten** Umfang)

| | | |
|---|---|---|
| Dante, Alighieri | Die göttliche Komödie (542 S.) Mit Bildern von Gustav Doré. | |
| Dostojewski, F. M. *) | Die Brüder Karamasow, vollständig in 2 Bänden (1092 S.) | |
| Freytag, Gustav | Soll und Haben (784 S.) | |
| — | Die verlorene Handschrift (704 S.) Vollständige Ausgabe. | |
| Freytag, Gustav. *) | Die Ahnen, 6 Bände, vollständig in 2 Bänden (1748 S.) | |
| Gobineau, Graf A. | Die Renaissance. Mit 8 Bildnissen der Zeit (400 S.) | |
| Goethe, J. W. v. | Faust I und II (in einem Bande), Zweifarbendruck (500 S.) | |
| Keller, Gottfried. | Der grüne Heinrich (820 S.) | |

*) Diese zweibändigen Ausgaben werden nur komplett abgegeben.

BEACHTEN SIE DEN UMFANG
DIESER TEILWEISE SOGAR ILLUSTRIERTEN BÄNDE — UND
DEN UNVERGLEICHLICH BILLIGEN PREIS!

# SCHREITERSCHE VERLAGSB UCHHANDLUNG · BERLIN W 50

SLUB
Wir führen Wissen.

SOEBEN ERSCHIEN

MASSENABSATZ!

EINE EINGERICHTETE

# KLEINSTWOHNUNG

VON ARCHITEKT FRANZ SCHUSTER

Z

Sechs Grundrisse * Sechzehn Bilder * 32 Seiten Umfang

Ein praktisch durchgeführtes Beispiel an einer Wohnraumfläche von 38 qm bei 2.75 Höhe, das genügend Raum läßt für Licht, Luft, Bewegung, Ordnung und wirkliche Behaglichkeit. Diese Schrift packt die Wohnungsnöte unserer Zeit am richtigen Fleck an.

Interessenten: Jeder Gebildete, insbesondere Hausfrauen, Architekten, sowie das gesamte Baugewerbe

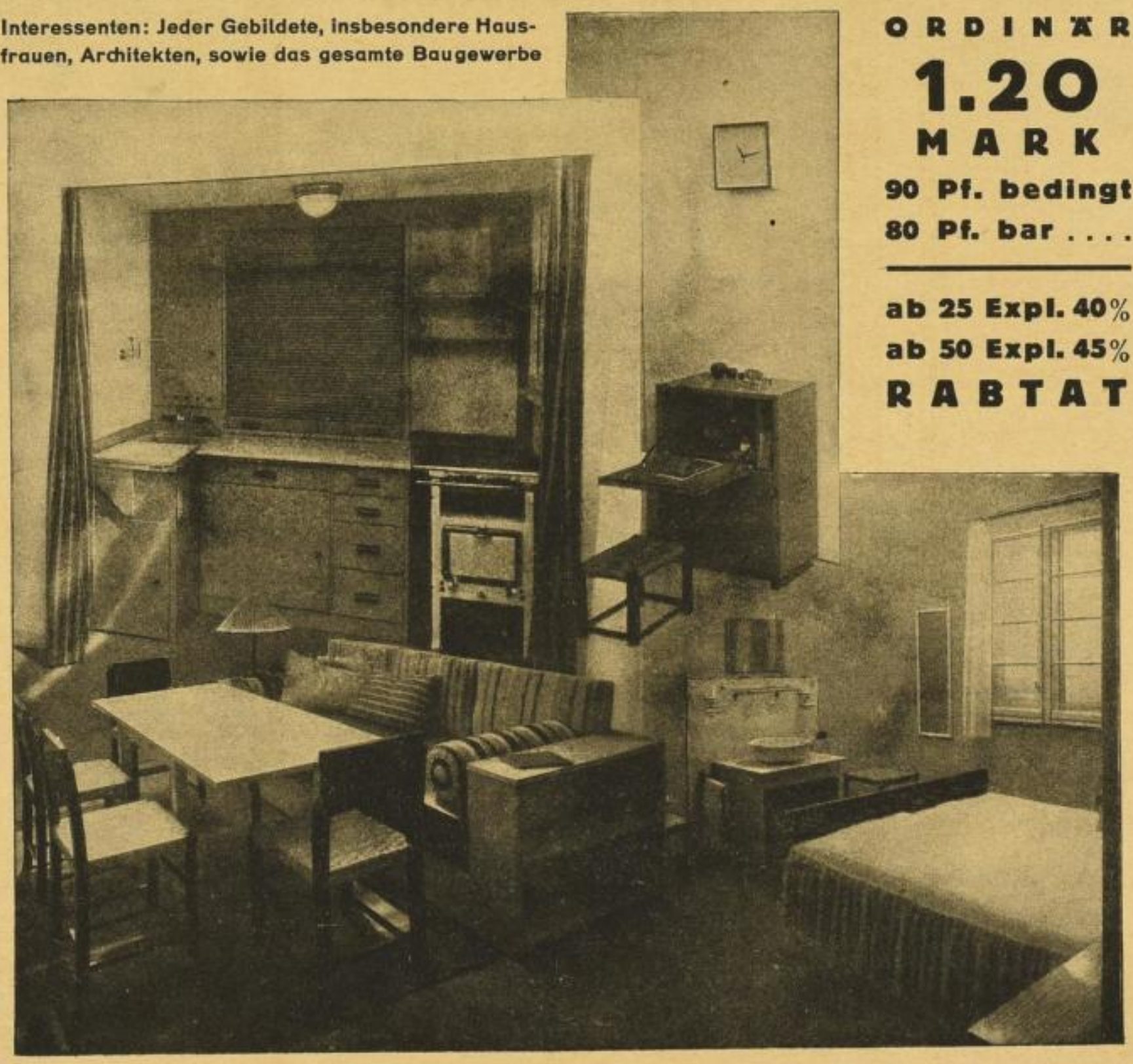

ORDINÄR

1.20

MARK

90 Pf. bedingt

80 Pf. bar ....

ab 25 Expl. 40%

ab 50 Expl. 45%

RABTAT

VERLAG ENGLERT U. SCHLOSSER, FRANKFURT-M.

Blaue Sonder-

Fenster, allein oder zusammen mit „Eisernem Hammer“ empfehlen sich durch gute Wirkung und lange Nachwirkung

*

Reichhaltiges Ausstattungs-Material verlange man vom Königsteiner Büro unter Angabe, ob das Fenster für die Blauen Bücher allein oder zugleich für Eisernen Hammer gedacht ist.

Karl Robert Langewiesche

Albert Langen Verlag München

„Das Ewige erleben, heißt seiner Zeit dienen.“

Soeben erschien
der Christus-Roman unserer Zeit:

**Walter von Molo**

**Die Legende vom Herrn**

Erstauflage 5000 * Umschlag u. Einbandzeichnung von Prof. Dr. Walter Tiemann
Preis geh. 5 Mark, in Gzln. geb. 7.50 Mark

Heute hat, über neunzehn Jahrhunderte hinweg, Walter von Molo in seherischen Visionen die Legende des Herrn von neuem erlebt. Aus Ewigem, das ihm zu innerlichstem Erlebnis wurde, schuf er uns die frohe Botschaft, das Neue Testament unserer Zeit. Pietätvoll deckt sich sein Bericht über diese innere Schau mit den Erzählungen der Evangelien; die Lehre des Meisters der Kulturmenschheit, wie Walter von Molo die Lehre von den letzten Dingen versteht, bringt viele neue Gesichtspunkte. Hier gibt es keine Furcht vor Gott, keinen Teufel, nicht Hölle noch Sünde — außer der wider den heiligen Geist —, nur ein schmerzliches Vom-Vater-Entferntsein, ein Irregehen von Kindern, die alle heimzufinden vermögen. Die „Legende vom Herrn“ ist so wenig ein „Buch“, wie die Sixtinische Madonna ein „Gemälde“ ist. Geschenke sind es aus dem Unbekannten, aus dem Mysterium erblüht, uns zu begnaden.

Z

**2 Probeexemplare bar mit 50%, wenn bis 1. Okt. bestellt, sonst bar mit 35% u. 11/10 in Kommission bei gleichzeitiger Barbestellung.**

Die Auslieferung für Oesterreich, Ungarn, Jugoslavien, Bulgarien und Rumänien erfolgt nur durch die Gallmayersche Buchhandlung, Wien I, Neuer Markt 6

Eiserne Sonder-

Fenster, allein oder zusammen mit „Blauen Büchern“ empfehlen sich durch gute Wirkung und lange Nachwirkung

*

Reichhaltiges Ausstattungs-Material verlange man vom Königsteiner Büro unter Angabe, ob das Fenster für den Eisernen Hammer allein oder zugleich für Blaue Bücher gedacht ist.

Verlag Der Eiserne Hammer

Die Akten und theologisch-kanonistisches Gutachten zum Schrifttum

# JOSEPH WITTIGS

*Sonderausgabe:*

*Eugen Rosenstock und Joseph Wittig: »Das Alter der Kirche« / Lieferung V / Alltag*

---

Inhaltsverzeichnis:

## ALLTAG

Die Akten und theologisch-kanonistisches Gutachten zum Schrifttum Joseph Wittigs

I. Vor dem Einbruch des Argwohns
II. Der Kampf um »Die Erlösten«
III. Die »grave ammonizione« des Kardinalstaatssekretärs
IV. Verhandlungen mit der kirchlichen Zensurbehörde in Köln
V. Verhandlungen mit der kirchlichen Zensurbehörde in Augsburg
VI. Verhandlungen mit dem Bischof von Passau
VII. Um das Gutachten des Professors Krebs
VIII. Der Spruch des Heiligen Offiziums
IX. Die ersten Folgen der Indizierung
X. Vermittlung des Professors Krebs
XI. Religio depopulata
XII. Die Emeritierung Wittigs
XIII. Die Exkommunikation Wittigs
XIV. Theologisch-kanonistisches Gutachten
Anmerkungen

**Rm. 7.50**

Wir haben uns entschlossen, den »Anhang« in einer Sonderausgabe vorzulegen, da der Inhalt kirchlich und politisch von größtem Interesse ist.

Ⓩ

VERLAG LAMBERT SCHNEIDER / BERLIN

# Das schönste preiswerte Bilderwerk über die Eisenbahn:

# Fuhlberg-Horst,

# Die Eisenbahn im Bild

**Eine Bilderreihe aus aller Welt für jedermann mit wertvollem Begleittext. Ganz auf Kunstdruck**

**757! Kunstdruckbilder**
**464! Seiten Lex.-Form.**
**3 Übersichtstafeln**

**In Ganzleinenband jetzt Rm. 12.—**

**Das schönste große Geschenkwerk für alt und jung**

Z

**Stuttgart • Dieck & Co, Verlag**

**Verlag der Technischen Bücher für Alle**

1075*

Im Oktober erscheint:

Ehem. k. u. k. Feldmarschalleutnant und öste -ung. Militärbevollmächtigter in der Türkei

**Joseph Po iankowski**

# DER ZUSAMM ENBRUCH DES OTTOMANISC HEN REICHES

ca. 600 Seiten Lexikon-Oktav und 80 Bilder, nach r st unbekannten Porträts und photogr. Aufnahmen
Geheftet ca. 20.– M. n Leinen ca. 25.– M.

Konstantinopel war vor dem Kriege zweifellos einer der wichtigsten und g gsten Beobachtungspunkte für den Lauf der Weltpolitik. Dort kreuzten sich die Interessen fast aller europäischen Großmächte und es hatte den Anschein, als ob eventuelle Eroberung dieser Stadt samt den Meerengen für die Gestaltung der zukünftigen politischen Konstellation, ja sogar für die Frage der Welthegemonie en eidend werden müßte.

Seit 1909 Miliär-Attaché, dann bis zum Ende Militärbevollmächtigter bei österr.-ung. Botschaft in Konstantinopel, hatte der Autor reichlich Gelegenheit, Land und Leute in der Türkei kennenzulernen. Augenzeuge fast aller Entschlüss nd Tätigkeiten der türkischen Regierung sowie der fremden Diplomaten, schildert der Autor den heldenhaften Existenzkampf der Türkei, sowie die wirtschaftlichen, tärischen und politischen Ursachen ihres tragischen Zusammenbruches.

Deutschland wird staunen über die Fülle von überaus wichtigen Handlunge nd Ereignissen in der Türkei, Syrien, Mesopotamien, dem Kaukasus und Persien – die für sein eigenes Schicksal mit entscheidend waren – und die ihm offiziell, e in der bisherigen Literatur bis zum heutigen Tage verschleiert wurden.

*Ein wichtiger Beitrag zur Weltges chte und deutschen Kriegsliteratur.*
*Die großen Tageszeitungen bringen kurze Ausz , die illustrierten Wochenschriften Abbildungen.*
*Das Buch interessiert Historiker, Politiker, ustrielle, Kaufleute, sowie jeden Gebildeten.*

*Vorzugs- Angebot*

Druck des Werkes von der Roßberg'schen Buchd erei, Leipzig / Einband Hübel & Denck, Leipzig

AMALTHEA-VERLAG · Z ÜRICH · LEIPZIG · WIEN

SLUB
Wir führen Wissen.

# 25 stets absatzfähige Bücher:

| | | | | |
|---|---|---|---|---|
| Henri **Barbusse, Das Feuer** | Leinen | M. | 4.80 | **64. Tauf.** |
| Andreas **Latzko, Menschen im Krieg** | gebunden | M. | 3.60 | **31.** „ |
| Henri **Barbusse, Die Hölle** | Halbleinen | M. | 3.20 | **23.** „ |
| Leonhard **Frank, Der Mensch ist gut** | gebunden | M. | 2.80 | **20.** „ |
| Ewald **Bender, Das Leben Ferd. Hodlers** | Halbleinen | M. | 2.40 | **11.** „ |
| Heinrich **Federer, Unser Herrgott und der Schweizer** | kartoniert | M. | 0.40 | **11.** „ |
| María **Waser, Scala Santa** | Leinen | M. | 3.60 | **8.** „ |
| Andreas **Latzko, Das Friedensgericht** | gebunden | M. | 2.40 | **8.** „ |
| **— Der wilde Mann** | Leinen | M. | 4.— | **7.** „ |
| Olga **Meyer, Anneli I** | Leinen | M. | 3.80 | **7.** „ |
| Henri **Barbusse, Klarheit** | Leinen | M. | 3.90 | **7.** „ |
| Hanns **Günther, Technische Träume** | Halbleinen | M. | 2.— | **7.** „ |
| Johanna **Siebel, Das Leben der ersten Schweizer Ärztin Frau Dr. Marie Heim** | Leinen | M. | 6.— | **7.** „ |
| Hanns **Günther, Was mancher nicht weiß** | broschiert | M. | 1.20 | **6.** „ |
| **— Taten der Technik** komplett in einem Band | Leinen | M. | 16.— | **5.** „ |
| Gottfried **Keller, Sieben Legenden** | Halbleder | M. | 2.80 | **5.** „ |
| **Sabatier, Leben des heiligen Franz von Assisi** | Leinen | M. | 4.80 | **5.** „ |
| Hanns **Günther, Von der Elektrizität** | broschiert | M. | 1.20 | **5.** „ |
| **— Was fang ich an?** | Halbleinen | M. | 4.80 | **5.** „ |
| Franz **Taschner,** Förster, **Der praktische Wetterprophet** | broschiert | M. | 1.20 | **4.** „ |
| Prof. Dr. Ernst **Rüst, Warenkunde und Industrielehre** | Leinen | M. | 17.60 | **4.** „ |
| I. Teil: Warenkunde | kartoniert | M. | 4.95 | |
| II. Teil: Nahrungs- und Genußmittel | kartoniert | M. | 4.95 | |
| III. Teil: Textil- und Papierwaren | kartoniert | M. | 7.70 | |
| Henri **Barbusse, Frühlicht** | Halbleinen | M. | 1.60 | **4.** „ |
| **Briefe eines Soldaten** | gebunden | M. | 2.40 | **4.** „ |
| Herrmann **Emch, Mathematik in der Natur** | broschiert | M. | 1.20 | **4.** „ |
| **Dantes Divina Commedia in deutscher Sprache,** von **Konrad Falke** | Leder | M. | 16.— | **4.** „ |

Wieviel Exemplare haben Sie verkauft?

**Bestellen Sie bar mit Umtauschrecht und 40%**

Ⓩ

**Rascher & Cie., A.-G. / Zürich und Leipzig**

# Bemerkungen zu meinen soeben angezeigten Herbstnovitäten auf dem Gebiete der schönen Literatur

*Geschichtliche Romane*

1. Otto Gmelin / Das Angesicht des Kaisers / Ein Hohenstaufenroman. br. M 5.—, geb. M 7.50
2. Ernst Schmitt / Das tolle Jahr / Ein Roman aus dem Revolutionsjahr 1848. br. M. 3.50, geb. M. 6.—

*Gegenwartsprobleme*

3. Hans Friedrich Blunck / Die Weibsmühle / Ein Roman aus Brasilien. br. M 4. –, geb. M 6.50
4. Werner Deubel / Götter in Wolken / Roman. br. etwa M. 4.—, geb. etwa M. 6.50

*Für weite Leserkreise*

5. Svend Fleuron / Die gefesselte Wildnis / br. M 3.—, geb. M 5.—
6. Agnes Miegel / Spiele / br. M 3.—, geb. M 5.—

## Was muß der Verkäufer von den Verfassern wissen?

1. Otto Gmelin hat sich durch seinen Dschingis Khan-Roman (Temudschin, der Herr der Erde) mit einem Schlag einen literarischen Namen erworben, der ihn in nächste Nähe von Döblin rückt. So urteilte der Berliner Börsen-Courier: „Es gibt heute vielleicht nur drei Werke, auf die das Wort Epos paßt: Hamsun, Reymont und Döblin. Auch Gmelins Roman gehört in den großen Zügen seiner Technik, im Tempo der Ereignisse, in der Behandlung der Stoffmassen, in der heroisierenden Art der Menschengestaltung in jene große Provinz des wahrhaft epischen Romans."
2. Ernst Schmitt, der literarisch in die Nähe von Hermann Burte zu stellen ist, kam endlich mit seinem letzten Roman auch beim Publikum durch. Mit seinem neuesten Buch bringt er ein eigenartig geschlossenes fünfbändiges Werk zum Abschluß, nämlich die Entwicklung der deutschen Volksseele innerhalb der letzten hundert Jahre. Der Verfasser ist ein dickschädliger Hesse und zugleich geschätzter Diplomat, zur Zeit Generalkonsul des Deutschen Reiches in Mailand. „Hier ist ein neuer, ein starker Dichter, ein Mensch, bei dem man sieht, was er will, und vor allem, was er kann. Seine Bücher haben etwas ungemein Männliches, zu Kompromissen nicht Geneigtes." (Berliner Tagebl.)
3. Hans Friedrich Blunck hat jetzt einen wundervoll spannenden Gegenwartsroman geschrieben, der das bisher noch nicht behandelte Thema des Auslandsdeutschen umfaßt. Ganz exotisch farbig und zugleich real, denn Blunck kennt das Milieu aus eigenem Aufenthalt. Er lebt sonst in Hamburg als Syndikus der Universität und ist Dithmarscher mit niederdeutschem Humor. Er gilt als das stärkste und zugleich das urgesunde Element der kommenden Dichtergeneration. „Der Dichter Blunck ist ein Verwandter Friedrich Hebbels". (Orplid)
4. Werner Deubel, Feuilleton-Redakteur der Frankfurter Nachrichten, gehört zum Kreis von Klages, Prinzhorn usw. Sein Roman geht teils in der Richtung von Hesses „Demian", teils erinnert er an Hölderlin. Er ist sozusagen romantisch aus dem Erleben eigener Jugendprobleme geschrieben. Die prachtvolle, kerngesunde Persönlichkeit des Verfassers verspricht ein rasches Aufsteigen, er ist eines der zukunftsreichsten jüngeren Talente.
5./6. Der Däne Svend Fleuron und die ostpreußische Dichterin Agnes Miegel, Ehrendoktor der Königsberger Universität, bedürfen keines Hinweises.

***Mit der Empfehlung dieser meiner Herbstnovitäten gewinnt der Sortimenter nicht nur die Dankbarkeit seiner Kunden, sondern er wirkt gegen die Entgeistigung Deutschlands durch Erweckung des Sinnes für Qualität.***

Z ***Haben Sie in genügender Anzahl bestellt?*** Z

Eugen Diederichs Verlag in Jena

# Illustrierte Flora von Mitteleuropa

## von Prof. Dr. Gustav Hegi

**12 Bände (davon 10 bereits erschienen) mit 7000 Seiten, 280 meist farbigen Tafeln u. etwa 4000 Textabbildungen. Durchschnittspreis jed. Bandes ca. 35.— M.**

**Das Werk wird 1928 fertig!**

Das Gesamtwerk nach seiner Fertigstellung 1928

**Dann muß der Subskriptionspreis aufgehoben werden!**

Für dieses schöne Werk (Gesamtpreis etwa 420 Mark) lohnt sich **jede Werbung** vor allem auch persönlicher Besuch bei: Apothekern, Aerzten, Blumenzüchtern, Botanikern, Forstbeamten, Gärtnern, Landwirtschaftlichen Lehranstalten (Hochschulen, Schulen, Versuchsanstalten) Naturkundelehrern, Schulbibliotheken, Mitgliedern naturwissenschaftlicher Vereine.

**Ein süddeutsches Sortiment hat seit Ostern dieses Jahres durch eifrigen Kundenbesuch 35 vollständige Exemplare verkauft.**

**Das Werk stellt einen wahren Hausschatz dar,**

**in dem man nicht nur alles findet, was man über die wild lebenden und Kulturpflanzen Mitteleuropas nur irgend zu wissen wünschen kann. Man sucht vielmehr buchstäblich etwa vom 4. Bande ab keine irgendwie bedeutende Pflanze der Weltflora vergeblich in diesem unerschöpflichen Meisterwerk.**

**Prof. Lehmann-Würzburg in der Münchn. Med. Wochenschrift.**

**Gute Firmen wollen sich wegen Ratenzahlung mit uns in Verbindung setzen.**

Verlangen Sie unser 8seitiges Werbeblatt.

**J. F. Lehmanns Verlag, München SW 4**

Soeben ist in unserem Verlage erschienen

# Dürers Kupferstichpassion

Die sechzehn Stiche wiedergegeben in Kupfertiefdruck nach den Originalen der Graphischen Sammlung in München

Mit einer Einführung von **Nikolaus Schwarzkopf** / Auf Büttenkarton mit aufgeklebten Bildern

Kaschiert **Preis M. 3.—**

*

Zum 400. Todestage Albrecht Dürers geben wir diese durch die Graphische Kunstanstalt F. Bruckmann in München hergestellten Wiedergaben von Dürers berühmter Kupferstichpassion heraus. Der für jedermann erschwingliche Preis ermöglicht einen leichten Absatz des sorgfältig ausgestatteten Bändchens, welches sich vorzüglich als Geschenk, auch für die Jugend, eignet.

Ⓩ Vorzugsangebot im Bestellzettel Ⓩ

**Im Furche-Kunstverlag zu Berlin NW 7**

Indienbücher gibt's genug: die meisten beschreiben ganz bestimmte Reisewege, behandeln ganz bestimmte Fragen, oder bringen Abenteuer, Anekdoten und — Märchen. Aber von einem kann man mit gutem Gewissen sagen: es ergänzt fast alle andern — geographische, politische, koloniale, kulturgeschichtliche, philosophische — zu einem abschließenden Gesamteindruck, und — es braucht selbst keine Ergänzung, nämlich

JOSEPH DAHLMANN

# INDISCHE FAHRTEN

Zweite, verbesserte Auflage. Zwei Bände. gr. 8° (XXXIV und 656 Seiten.) Mit 502 Bildern auf 123 Tafeln und 3 Karten. 24 Mark (2270 gr.); in Ballonleinwand 30 Mark (2630 gr.)

Sie erhalten kostenlos einen sechsseitigen Prospekt mit drei Probeabbildungen und zur Einführung — ein Exemplar mit vierzig Prozent Rabatt. / Bestellzettel anbei.

Z

**HERDER & CO. G.M.B.H. / FREIBURG IM BREISGAU**

Die zahlreichen Vorausbestellungen sind ausgeführt.

**Die erste wohlfeile Ausgabe**

von

# Heinrich v. Treitschke

# Deutsche Geschichte

im neunzehnten Jahrhundert

hat in allen Kreisen des deutschen Volkes eine glänzende Aufnahme gefunden. Empfehle daher erneute Verwendung für dieses preiswerte Standardwerk der deutschen Geschichte, 5 Lexikonbände in Ganzleinen gebunden mit ausführlichem Register über 4000 Seiten

**nur RM. 40.–**

Für Sonderfenster liefere ich nach brieflicher Vereinbarung mit besonderen Vorteilen. Plakate und Prospekte kostenlos.

**45% Rabatt siehe Bestellzettel**

Z

Verlag S. Hirzel in Leipzig C 1

*Eines der bleibenden und schönsten Bücher!*

*Die Auflage bald vergriffen!*
*Decken Sie sich ein!*

# ELEONORA DUSE

## 47 BILDNISSE UND WORTE

VON

**Gerhart Hauptmann / Hermann Bahr / Hugo von Hofmannsthal / Bernhard Shaw / Rainer Maria Rilke / Luigi Pirandello / Eugen Robert / Emil Ludwig Renato Simoni / Robert de Flers / Irene Triesch u. a.**

GESAMMELT, ÜBERSETZT UND HERAUSGEGEBEN VON

**BIANCA SEGANTINI UND FR. VON MENDELSSOHN**

PREIS IN GANZLEINEN RM. 12.—

*Alfred Kerr sagt:* „Ihr Denkmal ist in diesem Buch."

*Alfred Polgar sagt:* „In diesem erschütternden Buch steht mehr als die Tragik persönlichen Schicksals."

*Gabriele Reuter sagt:* „Dies Buch des Andenkens an Eleonora Duse ist in Schönheit getaucht."

*Max Brod sagt:* „In den herrlichen Abbild. erscheint dieses herrlichste Frauenantlitz wie ein für allemal scharf geprägt."

*Monty Jacobs sagt:* „In dem schönen Werk sprechen ihre Verehrer aus allen Ländern und huldigen ihr in allen Zungen Europas."

Z Benutzen Sie beiliegenden Bestellzettel! Z

**RUDOLF KAEMMERER VERLAG**

BERLIN SW 48 / WILHELMSTRASSE 22

# Jetzt — zur Pilzzeit —

**empfehlen wir:**

# Die Pilze Mitteleuropas

**Herausgegeben von der Deutschen Gesellschaft für Pilzkunde / der Deutschen Botanischen Gesellschaft / dem Deutschen Lehrerverein für Naturkunde unter Redaktion von**

**H. Kniep-Berlin, P. Claußen-Marburg, J. Baß-Stuttgart**

## Bd. I: Die Röhrlinge (Boletaceae) von F. Kallenbach

**Farbtafeln nach Natur-Originalen von Maria und Franz Kallenbach.**

*

**Alle 2—3 Monate erscheint eine Lieferung von 2 Tafeln und ca. 4 Seiten Text. Für den 1. Band sind etwa 20—25 Lieferungen vorgesehen. Der Preis für eine Lieferung beträgt M. 5.—, für Mitglieder der oben angegebenen Gesellschaften M. 4.—. Einbanddecken und Sammelmappen werden zu mäßigem Preise geliefert.**

*

## VORZÜGE DIESES WERKES:

1. Es werden nicht nur eine einzige Gruppe der dargestellten Art oder gar nur einzelne Exemplare abgebildet, sondern möglichst alle Arten in verschiedenen Entwicklungsstadien und Formenkreisen.
2. Die Darstellungen werden nur in natürlicher Größe gegeben.
3. Die Originale zu den Farbtafeln werden stets unmittelbar nach der Natur hergestellt, um den richtigen Farbton festzuhalten.
4. Die Ausgabe in Lieferungen ermöglicht auch bei geringen Mitteln allen Lehrbüchereien, jedem Institut, jedem naturwissenschaftlichen Verein, ja jedem Pilzfreund die Anschaffung.
5. Durch die ausführliche Behandlung im Text in Verbindung mit den völlig naturwahren Tafeln wird ein erschöpfendes Standard- und Bestimmungswerk geboten.

*

**Ferner verweisen wir auf die:**

# Zeitschrift für Pilzkunde

## Organ der Deutschen Gesellschaft für Pilzkunde

**Exakte wissenschaftliche Aufsätze, aufklärende volkstümliche Abhandlungen, Forschungs- und Erfahrungsberichte, sowie ausführliche Literaturbesprechungen bilden den Inhalt der monatlich erscheinenden Hefte, die das größte Interesse aller Pilzfreunde und Sammler finden.**

**Jahresabonnement M. 10.—, für Mitglieder der Gesellschaft M. 8.—** Z

**Verlag Dr. Werner Klinkhardt / Leipzig**

# Neuauflagen Sommer 1927

## Alice Berend
SPREEMANN & Co.
Roman. 43. bis 45. Auflage
*Geheftet 4.50 RM, Ganzleinen 6.50 RM*

## Joseph Conrad
DER GEHEIMAGENT
Roman. 6. bis 9. Auflage
*Geheftet 5 RM, Ganzleinen 7 RM*

## Theodor Fontane
DER STECHLIN
Roman. 76. und 77. Auflage
*Geheftet 6 RM, Ganzleinen 8.50 RM, Halbleder 10 RM*

## Otto Erich Hartleben
VOM GASTFREIEN PASTOR
Zwei Novellen. 56. bis 58. Auflage
*Geheftet 2 RM, gebunden 3 RM*

## Hermann Hesse
DER STEPPENWOLF
Roman. 16. bis 25. Auflage
*Geheftet 5 RM, Ganzleinen 7 RM, Ganzleder 16 RM*

DEMIAN
Die Geschichte von Emil Sinclairs Jugend
71. bis 75. Auflage
*Geheftet 4.50 RM, Ganzleinen 6.50 RM*

SIDDHARTHA
Eine indische Dichtung
24. bis 28. Auflage
*Geheftet 4.50 RM, Ganzleinen 6.50 RM*

UNTERM RAD
Roman. 143. bis 146. Auflage
*Geheftet 4.50 RM, Ganzleinen 6.50 RM*

## Hugo von Hofmannsthal
ELEKTRA
Tragödie. 18. und 19. Auflage
*Geheftet 1.50 RM, gebunden 2.50 RM*

## Arthur Holitscher
DAS UNRUHIGE ASIEN
Reise durch Indien – China – Japan
6. bis 8. Auflage
*Geheftet 7.50 RM, Ganzleinen 10 RM*

## Thomas Mann
DER ZAUBERBERG
Roman. Dünndruckausgabe in einem Bande
81. bis 95. Auflage
*Ganzleinen 12 RM, Ganzleder 18 RM*

## Bernard Shaw
DIE HEILIGE JOHANNA
Dramatische Chronik in 6 Szenen und einem Epilog
81. bis 84. Auflage
*Geheftet 3.50 RM, gebunden 4.50 RM, Ganzleinen 5 RM*

DER ARZT AM SCHEIDEWEG
Komödie. 10. und 11. Auflage
*Geheftet 3.50 RM, Ganzleinen 5.50 RM*

MENSCH UND UEBERMENSCH
Eine Komödie und eine Philosophie
9. bis 12. Auflage
*Geheftet 4 RM, Ganzleinen 6 RM*

ESSAYS
5. Auflage
*Geheftet 4.50 RM, Ganzleinen 6.50 RM*

## Lytton Strachey
QUEEN VICTORIA
Mit 8 Abbildungen. 6. bis 8. Auflage
*Geheftet 6.50 RM, Ganzleinen 8.50 RM*

## Jakob Wassermann
ULRIKE WOYTICH
Roman. 21. bis 23. Auflage
(In großem Format)
*Geheftet 7 RM, Ganzleinen 9.50 RM*

In der Sammlung
## „Fischers Romanbibliothek"
*Jeder Band geheftet 1.50 RM, Ganzleinen 2.50 RM*

## Laurids Bruun
DIE FREUDLOSE WITWE
97. bis 101. Auflage

VAN ZANTENS INSEL DER VERHEISSUNG
139. bis 146. Auflage

# S. Fischer · Verlag · Berlin
Auslieferung: Leipzig C 1, Rathausstraße 42

Z Z

## Britische und Ausländische Bibelgesellschaft, Berlin

Wecker Heimat un Mudderſprak nich ihrt,
höllt dei woll ſinen Herrgott wat wirt?

Soeben erſchien:

# Den' Apoſtel Paulus ſin teihn lütten Breiw

for plattdütſch Lüd

in ehr Mudderſprak äverdragen
(durch Paſtor Ernſt Voß, Baſedow)

**Preis: 50 Pfennig**

*

Der Überſetzung des Lukasevangeliums ſind nun die Apoſtelbriefe gefolgt und weiteres iſt in Vorbereitung. Die ſchlichte Sprache des Plattdeutſchen iſt ein beſonders anſprechendes Kleid für die Schönheit der Heiligen Schrift.

Landesbiſchof Behm in Schwerin: Ich habe den Eindruck gewonnen, daß nicht allein die Sprache, ſondern auch der Sprachgeiſt getroffen iſt. M. E. hat die plattdeutſche Überſetzung des Neuen Teſtamentes noch eine ganz beſondere Miſſion für diejenigen Kreiſe, welche ſelbſt der hochdeutſchen Geſellſchaft angehörend, das Plattdeutſche und in ihm das heimiſche Volkstum pflegen und erhalten wollen. Dieſe Kreiſe ſind im Wachſen. Für ſie hat die plattdeutſche Überſetzung die Bedeutung, daß ſie ihnen bei der eigenartigen Innerlichkeit, die der plattdeutſchen Sprache eigen iſt, das Wort der Heiligen Schrift tiefer zur Empfindung und inneren Aneignung bringt. Man kann deshalb wohl ſagen, daß die plattdeutſche Überſetzung nicht nur vom ſprachlichen Geſichtspunkt aus wertvoll iſt, ſondern auch ihre religiöſe Miſſion hat.

Profeſſor Dr. Borchling in Hamburg: Die Überſetzung zeigt die Mundart des öſtlichen Mecklenburg, ſo wie ſie in Fritz Reuters Werken vorliegt. An Reuter ſchließt ſich Voß auch in der gewählten Orthographie an. Die Sprache iſt ein kräftiges gutes Niederdeutſch und bringt niederdeutſchen Leſern Sinn und Gehalt der Pauliniſchen Briefe vortrefflich nahe.

Ⓩ



HÖLDER-PICHLER-TEMPSKY A.G. WIEN

Soeben erschien:

# KONKURS-, AUSGLEICHS-, ANFECHTUNGSORDNUNG

**und deren Einführungsverordnung**

von

Hofrat Univ.-Professor
**Dr. Robert Bartsch-Wien**
und
Hofrat Univ.-Professor
**Dr. Rudolf Pollak-Wien**

Gr.-8°. XXX und 1136 Seiten. 2. Auflage.
Preis geheftet M. 48.—, gebunden M. 52.50

★

Der bekannte Kommentar ist soeben in zweiter Auflage erschienen. Das früher zweibändige Werk ist nun in **einen** Band von 1136 Seiten zusammengedrängt. Dies war nur dadurch möglich, daß die Abschnitte über die straf- und gebührenrechtlichen Bestimmungen weggelassen worden sind und daß auch in den zivil- und prozeßrechtlichen Abschnitten durch knappere Ausdrucksweise und durch Weglassung entbehrlicher Ausführungen, insbesondere solcher über das vor 1914 in Geltung gestandene Recht, an Raum gespart wurde.

Die Neubearbeitung hat das Werk mit den Fortschritten der Gesetzgebung in Österreich und der Tschechoslowakei, mit der Literatur und mit der reichhaltigen Rechtsprechung in Einklang gebracht. Namentlich sind auch die nicht veröffentlichten Entscheidungen des Obersten Gerichtshofes und des österreichischen Oberlandesgerichtes sowie der höheren Gerichte der tschechoslowakischen Republik in weitem Umfang berücksichtigt worden.

**Die Arbeit stellt eine ungemein wertvolle Bereicherung der konkursrechtlichen Literatur dar, aber auch einen außerordentlichen Behelf für den Praktiker bei Anwendung des Gesetzes.**

Ⓩ

**35% und 11/10**

**Prospekte stehen zur Verfügung.**

Spezialsortimente, Reisebuchhandlungen und Ratengeschäfte wollen sich wegen besonderer Vertriebsmaßnahmen mit uns in Verbindung setzen.

# Das Jahr in 365 Anekdoten

von Heinz Neuberger

**Eine ergötzliche Sammlung historischer, literarischer und künstlerischer Anekdoten**

192 Seiten / Elegant kart. M. 2.75

Bar mit 40%, Partie 11/10, bed. mit 33⅓%. Bestellzettel anbei. Verlagsprospekte kostenlos.

Z

**Verlag Kurt Scholtze Nachf. / Leipzig, Braustraße 26**

# Das billige Volksbuch als System!

Es war in den letzten Jahren im Buchhandel üblich, ein gutgehendes Buch zu normalem Preise nach einem Jahre als billiges Volksbuch herauszubringen. Resultat: Der Käufer, der ein Buch zu normalem Buchpreis erwarb, ärgerte sich hinterher, nicht ein Jahr gewartet zu haben. Darum mache ich den Versuch, ähnlich wie bei Rembrandt als Erzieher (wenn auch nicht ganz so billig) im Vertrauen, daß Halfelds Buch über den Amerikanismus viele Auflagen erlebt (es ist ein Buch, das gewisse Leute eilends ihren Bekannten schenken, wenn sie es gelesen haben), es sofort als Volksausgabe herauszubringen.
(250 Seiten in bester Ausstattung nur br. M 5.—)

*Mögen alle Sortimenter rechtzeitig zugreifen, dann haben sie gleich bei Beginn der Herbstsaison einen Schlager, der ihnen Käufer in den Laden zieht.*

Z Z

**Eugen Diederichs Verlag in Jena**

Demnächst erscheint:

# Ringelranken

Jernste un spaßige Gedichte

von **Rudolf Tarnow**

8°. 136 Seiten auf holzfreiem Papier in Ganzleinen gebunden 3.— RM.

Überall, wo der Verfasser aus seinen noch nicht veröffentlichten „Ringelranken" vortrug, erzielte er größten Erfolg, so daß schon jetzt eine große Anzahl Bestellungen vorliegt, ohne daß wir bislang irgendetwas für das Bekanntwerden des Bandes getan hätten. Wir bitten, Ihre Bestellungen uns auf beiliegendem Bestellzettel zu übermitteln.

Z Z

**Hinstorffsche Verlagsbuchhandlung, Wismar**

# Den durchschlagenden Erfolg der

# Liederfibel

**beweisen nicht nur die täglich steigenden Bestellungen und Anerkennungsschreiben des Sortiments, sondern auch Urteile wie folgende:**

## Generalmusikdirektor Professor Franz Schreker

**Die Liederfibel ist das Originellste und Entzückendste, was ich in der Art kenne. Geschmack und eine Fülle reizender Ideen zeichnen das Werkchen aus. Man möchte selbst gern mit der Naivität des Kindes teilnehmen und sich daran freuen...**

## Generalmusikdirektor Professor Dr. Hans Pfitzner

**Die Liederfibel, die ich mit großem Vergnügen gesehen habe, scheint mir ein ganz reizendes Geschenk für Kinder zu sein, in das auch Erwachsene gern hineinschauen werden. Die anschauliche Kongruenz der Bilder mit den Noten ist auch pädagogisch ein sehr glücklicher Gedanke. Ich wünsche dem Werke den größten Erfolg und die meiste Verbreitung.**

## Generalmusikdirektor Leo Blech, Staatsoper, Berlin

**Ich beglückwünsche Sie zu Ihrer ganz reizenden Idee, die ebenso geistvoll erdacht wie wunderhübsch durchgeführt ist. Die Durchsicht der Liedchen war mir ein großes Vergnügen.**

## Generalmusikdirektor Professor Julius Prüwer, Berlin

**Ich bin übrigens überzeugt, daß diese Fibel, die ich ganz entzückend finde, den Erwachsenen mindestens ebensoviel Spaß machen wird wie den Kindern.**

## Professor Wilhelm Kienzl, Wien

**Ich finde die Idee dieses wirklich reizenden Buches sehr originell. Der Tonsinn wird beim Kinde durch die bildliche Darstellung der Notenlinie auf spielende Weise geweckt und wach erhalten. Die Bilder sind sehr gelungen, sind völlig der kindlichen Auffassungsgabe angepaßt, von köstlichem Humor in Bewegung und Ausdruck. Die Notenwerte, die Bindungen, die Fermaten sind in sinniger Weise versinnbildlicht. Besonders löblich ist die Auswahl der Lieder, die durchwegs wertvolle Volks- und Kinderweisen enthält.**

## Kammersänger Leo Slezak

**Die Liederfibel, die ich ganz entzückend finde, habe ich an meinem Enkel schon sehr erprobt. Sie gefällt dem Kinde und uns Alten sehr!**

## Chemnitzer Allgemeine Zeitung

**Sicherlich das entzückendste Kinderbuch, das seit vielen Jahren erschienen ist. Zugleich eine pädagogische Großtat.**

---

Z **Auf Offsetkarton in mehreren Farben gedruckt** Z

**RM. 4.30**

---

# Ostdeutsche Verlagsanstalt Breslau

VWL

**Welches Sortiment sollte von diesen Büchern nicht 1 Exemplar verkaufen können?**

Z

# Reichsbahn-Handbuch 1927

Bearbeitet in der Hauptverwaltung der Deutschen Reichsbahn-Gesellschaft
DIN A 5, 700 Seiten, 32 dreifarbige Karten der Reichsbahndirektionsbezirke. In lichtechtes Leinen gebunden 18.50, geheftet 16.50
Staffelrabatt s. Bestellzettel.

*Das erste umfassende Werk über die Deutsche Reichsbahn-Gesellschaft nach ihrer Gründung. Das Handbuch wird benötigt bei den Behörden, Privateisenbahnen u. anderen Verkehrsunternehmungen, bei den für die Eisenbahnen arbeitenden Industrien, Volkswirtschaftlern, in Bibliotheken usw.*

***Verlangen Sie Werbematerial! Legen Sie Fortsetzungslisten an!***

# Verzeichnis der oberen Reichsbahnbeamten 1927

23. Jahrgang. 385 Seiten. 4 Bildnisse.
In lichtechtes Leinen gebunden **3.— netto.**

**Ladenpreis aufgehoben!**

***Dieser Führer durch die Verwaltungsstellen der Deutschen Reichsbahn-Gesellschaft** gehört in den Besitz aller Verkehr- und Gewerbetreibenden, Behörden und der Industrie, die oft oder ständig mit den Verwaltungsstellen der Deutschen Reichsbahn-Gesellschaft Verbindung suchen müssen.*

***Legen Sie Fortsetzungslisten an!***

# Gewerkschaftsatlas

Zusammenfassung der gewerkschaftlichen Spitzenverbände und Organisationen nach dem neuesten Stande. Von Joseph Popper.
DIN A 5, 118 Seiten und 9 Tafeln. Geh. 2.50

*Das Buch hat grosses Interesse für Gewerkschaften, Betriebs- und Angestelltenräte, Behörden, Volkswirtschaftler, Reichstags- und Landtagsabgeordnete usw.*

**Diese Bücher enthalten wertvolles Adressenmaterial, das von jeder Firma mit Erfolg verwendet werden kann. Wir sind daher bereit, dem Buchhandel je 1 Exemplar Reichsbahn-Handbuch u. Popper, Gewerkschaftsatlas zur Probe mit 50 % Rabatt zu liefern.**

Vertragsgemäss müssen wir der Reichsbahn das Reichsbahn-Handbuch und das Verzeichnis der oberen Reichsbahnbeamten zu Vorzugspreisen liefern. Werbemassnahmen sind daher dort nicht erfolgversprechend.

**Verkehrswissenschaftliche Lehrmittelgesellschaft m. b. H. bei der Deutschen Reichsbahn,**
Berlin W 8, Wilhelmstrasse 87
Auslief.: F. Volckmar, Kommissionsgesch., Leipzig



# Tauchnitz Edition

Am 23. September werden ausgegeben:

Vol. 4798:

## THOU SHALT NOT KILL

By

**MRS. BELLOC LOWNDES**

Wie alle Romane der begabten und beliebten Erzählerin, beginnt auch der vorliegende in einem alltäglichen Milieu, dem Kurhotel eines französischen Seebads, und die Tragödie setzt plötzlich unerwartet und aufs höchste spannend ein. Netta Antrobus vertraut einem jungen kanadischen Arzt, der im gleichen Hotel wohnt, und zu dem sie Zutrauen gefasst hat, an, dass ihr Vormund, gleichfalls Gast des Hotels, einen Anschlag auf ihr Leben plant. Er hält dies für neurasthenische Phantasie, wird aber bald bekehrt.

Früher erschienen von Mrs. Belloc Lowndes in d. Tauchnitz Edition:

| | |
|---|---|
| Vol. 4217. | Studies in Wives. |
| Vol. 4453. | The Lodger. |
| Vol. 4487. | The End of Her Honeymoon. |
| Vol. 4610. | Why They Married. |
| Vol. 4635. | The Terriford Mystery. |
| Vol. 4681. | Some Men and Women. |
| Vol. 4711. | Bread of Deceit. |
| Vol. 4744. | What Really Happened. |

Vol. 4799:

## THE HISTORY OF ANTHONY WARING

By

**MAY SINCLAIR**

„Miss May Sinclair's History of Anthony Waring is another of those brief imaginary "lives" in the writing of which she excels. One might compare them, formally, to a series of drawings such as Hogarth's "Rake's Progress", though one would have to recognize that Miss Sinclair's interest is not moral but psychological. . . . Anthony Waring was not a particularly happy individual. His mother died when he was a child, and then Aunt Sarah came to live with his father. Aunt Sarah had given up her large girl's school to do this, and she never allowed her sacrifice to be forgotten . . . Aunt Sarah left Anthony a small income, which enabled him to leave his father's office and enter that of a publisher . . . One cannot help suspecting that Miss Sinclair finds misery gives a finer point than happiness to her graving tool . . . The best part, undoubtedly, is at the close, where the damping down of the fires in old age is conveyed with a wonderful economy."

Times Literary Supplement, 8. Sept. 1927.

Früher erschienen von May Sinclair in der Tauchnitz Edition:

| | |
|---|---|
| Vol. 4595. | Anne Severn and the Fieldings. |
| Vol. 4620. | Uncanny Stories. |
| Vol. 4633. | A Cure of Souls. |
| Vol. 4660. | Arnold Waterlow |
| Vol. 4687. | The Rector of Wyck. |
| Vol. 4751. | Far End. |
| Vol. 4780. | The Allinghams. |

*Jeder Band geh. M. 1.80, in Leinen geb. M. 2.50 ord.*

Z Verlangzettel anbei! Z

Bernhard Tauchnitz, Leipzig



**Druckfertige Korrekturen**

von Börsenblatt-Anzeigen sind, um schnelles Erscheinen zu ermöglichen, stets an die **Redaktion des Börsenblattes** zu adressieren

Soeben erschien:

# Geschichte des badischen (rheinischen) Reserve-Infanterie-Regiments 239.

**Auf Grund der Kriegsakten u. der Regiments- u. Bataillonskriegstagebücher herausgegeben**

von **Josef Schatz**

**einst. Leutnant d. R. und Adjutant I/239**

176 Seiten gr.-8°. Mit 44 Gefechtsskizzen, 76 Abbild. und einem Geleitwort von **Oberst Kaether**

**In Halbleinen mit dreifarbigem Umschlag gebunden M. 9.—**

Nicht nur die Angehörigen des Ref.-Inf.-Reg. 239 werden die Reg.-Geschichte erwerben, sondern auch die **Schwester-Regimenter 238, 240, Marburger Jäger, Ref.Jäger 24, Ref.-Feld-Art. 52,** die mit den 239ern im engeren Verband Schulter an Schulter gekämpft haben.

Firmen in **Bonn, Köln, Königsberg** finden Abnehmer, da der Ersatz aus diesen Städten kam.

Wir bitten, zu verlangen.

Ⓩ

**Chr. Belser A.-G. Verlagsbuchhandlung, Stuttgart.**

---

**NEUERSCHEINUNG**

Im Oktober erscheint:

# 50 Jahre Rheinverkehrspolitik

herausgegeben von

**Dr. Walter Schmitz, Duisburg**

unter Mitarbeit von

Präsident Dr.-Ing. Dr. Fuchs / Rheinstrombaudirektor Langen / Dr. Seeliger / Geh. Regierungsrat Dr. Wehrmann / Regierungsbaurat Hoffbauer / Regierungsbaurat Trognitz / Privatdozent Dr. Napp-Zinn / Oberingenieur Zilcher / Dr. Schleichert.

*

657 Seiten mit 104 Abbildungen
10 Tafeln und 6 Kurven

Ⓩ

**„Rhein" Verlagsgesellschaft m. b. H. Duisburg**

---

Ⓩ Soeben erscheint: Ⓩ

## Ludwig Hofbauer

# Der Pestkrieg

## Ein Zukunftsroman

350 Seiten. Kartoniert M. 5.50. Ganzleinen 7.—. 35% und 7/6
Zur Einführung: 1—2 Ex. mit 45%. Mit farbiger Umschlagzeichnung nach Kunstmaler Jaesele

Dieser Zukunftsroman eines Deutschen, der auf weiten Reisen und im persönlichen Erleben des Weltkrieges die Grundlagen hierfür gesammelt hat, entwirft mit der Phantastik eines Jules Verne und mit der Gründlichkeit eines Gelehrten ein überwältigendes Bild der bevorstehenden Weltkämpfe. Die „Pest", dieser Würger der Menschheit, ist einer entarteten Rasse Mittel zum Zweck. Aber deutscher Gelehrtengeist und deutsches Organisationstalent schaffen im Verein mit anderen bedrängten Völkern erfolgreiche Abwehrmittel. Aus dem Kampf ersteht ein neues gereinigtes Menschengeschlecht. So wird der Roman über das Reale hinaus zur Apotheose des Göttlichen im Menschen.

**Ludwig Rath ⸗ Verlag ⸗ Regensburg**

# Dr. Max Jänecke, Verlagsbuchhandlung, Leipzig C 1, Hospitalstr. 10

In den nächsten Wochen gelangen zur Versendung:

## Bibliothek der gesamten Technik

353. **Haberland,** Elektrotechnische Lehrhefte Bd. III. Gleichstrommaschinen. Etwa Rm. 1.95
367. **Menge,** Aufgaben aus der Mechanik Bd. II. Etwa Rm. 2.—
368. **Schober,** Seide und Seidenwaren. Etwa Rm. 10.—
369. **Rieke,** Das Porzellan. 2. Aufl. Etwa Rm. 7.50
370. **Krause,** Rezepte für die Metallwaren und Maschinenindustrie. Etwa Rm. 4.—
371. **Huth,** Arbeitsmaschinen—Arbeitsverfahren Etwa Rm. 2.—
372. **Huth,** Neuzeitliche Kalkulationsmethoden. Etwa Rm. 2—
373. **Herrmann,** Neuzeitliche Einrichtungen zur Holzbearbeitung. Etwa Rm. 7.50

## Bibliothek der Lebensmittelindustrie

Bd. 7: **Rabinowitsch,** Gemüsekonserven. Rm. 7.25

**Brunn,** Dampfturbinen. Etwa Rm. 3.—

**Peters-Kopfermann,** Bautechnische Lehrhefte für den Unterricht an Baugewerkschulen und für die Praxis.

1. **Pfänder,** Wirtschaftliche Betriebsführung (Baubetriebslehre). Etwa Rm. 2.—
2. a) **Ewald,** Staatsbürgerkunde I. Teil. Etwa Rm. 1.50
   b) — dass. 2. Teil. Etwa Rm. 1.20
3. **Cordes,** Wasserbau. Etwa Rm. 1.20
4. **Brändlein,** Brückenbau. Etwa Rm. 2.—
5. **Zippel,** Erd- und Eisenbahnarbeiten. Etwa Rm. 2.—
6. **Arnold,** Strassen- und Städtischer Tiefbau. Etwa Rm. 2.—
7. **Zippel,** Mathematik (einschl. graphischer Darstellungsarten). Etwa Rm. 1.20
8. **Brändlein,** Feldmessen. Etwa Rm. 1.20
9. **Jaekel-Kopfermann,** Bürgerliche Baukunde. Etwa Rm. 2.—
10. **Jaekel,** Landwirtschaftliche Baukunde. Etwa Rm. 1.20

Ⓩ

Nach den eingegangenen Bestellungen wurden in letzter Zeit versandt:

## Bibliothek der gesamten Technik

79: **Reich,** Die Entwässerung der Städte. 2., erg. Ausg. 3.60 Rm.
215: **Preger,** Werkzeuge und Werkzeugmaschinen. 7., neubearb. Aufl. Geheftet Rm. 11.40, gebunden Rm. 12.60
356: **Vogt,** Die Wäscherei im Klein-, Neben- und Grossbetrieb. Unter Berücksichtigung der Chemisch-Wäscherei u. -Reinigung, der Fleckenreinigungskunde, Desinfektion, Färberei und Bleicherei, Handschuh-Wäscherei u. -Färberei, Teppichreinigung usw. 2., neubearb. Auflage. Rm. 3.60
357: **Schultz,** Färbe- und Vollendungsarbeiten. Eine Quelle der Beratung d. verschied. Fragen der Holz, Metall, Stein, Perlmutter, Elfenbein, Bernstein, Horn, Steinnuss, Meerschaum, Stroh, Papier und Leder verarbeitenden Gewerbe. 2., neubearb. Aufl. Rm. 2.80
358: **Benfey,** Der Tunnelofen und seine Anwendung in der Ziegelindustrie. Rm. 2.40
359: **Elsbach,** Der Gleisabschluss. Rm. 4.80
360: **Luhmann-Fincke,** Kakao und Schokolade. Eine Beschreibung d. Rohstoffe u. der Herstellung der Kakaoerzeugnisse und der dafür erforderlichen Einrichtungen. 2., neubearb. Auflage. Rm. 9.60
361: **Hocke,** Fachzeichnen für Blecharbeiten. Rm. 4.80
362: **Schaefer,** Fliessende Fertigung. Rm. 3.90
363: **Preger,** Werkzeuge und Werkzeugmaschinen. 7., neubearb. Aufl. I. Werkzeuge. Rm. 3.60
364: dass. II. Aufspannvorrichtungen, Getriebe der Werkzeugmaschinen. Rm. 2.40
365: dass. III. Werkzeugmaschinen mit gradliniger Schnittbewegung, Drehbänke, Schraubenschneid- und Abstechmaschinen. Rm. 4.20
366: dass. IV. Fräsmaschinen, Schleifmaschinen, Werkzeugmaschinen zur Zahnräderbearbeitung, Maschinen zur Bearbeitung von Blechen und Profileisen. Rm. 3.—

**Ahlberg,** Festigkeitslehre in elementarer Darstellung mit zahlreichen, aus der Praxis entnommenen Beispielen. 8., verbesserte Auflage. Rm. 3.20

**Dietz,** Textiltechnische Erläuterungen aus der Praxis. 4. Aufl. Rm. 2.—

**Gemmert,** Die Entwicklung der ältesten kontinentalen Spinnerei. Eine betriebswirtschaftlich-historische Untersuchung. Rm. 5.—

**Hoyer,** Die Altpapierverarbeitung. Rm. 9.60

Z

Firmen, denen diese Neuerscheinungen nicht zugegangen sind, bitte ich, ihren Bedarf unter Verwendung beiliegenden Bestellzettels zu bestellen. Ferner empfehle ich, für das Winterhalbjahr das Lager zu ergänzen und die neueren Bände meiner Bibliothek der gesamten Technik sowie meines sonstigen Verlages in die Auslage zu bringen; Bestellzettel liegen hierfür ebenfalls bei.

*In der zweiten Septemberhälfte gelangt zur Ausgabe:*

# FRIEDRICH M. KIRCHEISEN
# NAPOLEON I.
## EIN LEBENSBILD / IN 2 BÄNDEN

*ERSTER BAND: 1769—1806*

Groß-Oktav. 385 Seiten. 15 Lichtdrucktafeln. Preis geh. Rm. 10.50, Ganzleinen Rm. 14.—
Halbleder Rm. 18.—

Die Ausstattung besorgte Prof. Hugo Steiner-Prag

---

*Wenn Friedrich M. Kircheisen, der seit Jahrzehnten anerkannte gründlichste Kenner des Zeitalters Napoleons, sich trotz der schon vorhandenen Lebensgeschichten entschloß, ein neues Werk über den großen Korsen zu schreiben, so liegt hierin die Gewähr dafür, daß er damit auch wirklich Neues zu geben hat. Was bisher fehlte, war eine Darstellung von Napoleons Leben und Schaffen, die fern aller psychologischen Spekulation und Phantasie das Bild Napoleons so schildert, wie es sich heute scharf und verbürgt aus den Zeitdokumenten erkennen läßt. Diese Lücke will Kircheisen ausfüllen: nicht ein Held soll gezeichnet werden, sondern ein rastlos ringender genialischer Mann, der sich ehrgeizig und unersättlich den Weg durch die aufgerührten Ereignisse seiner Zeit bahnt bis auf jene schwindelnde Höhe, auf der sich zu halten das Schicksal ihm verwehrte.*

*Ein gewaltiges Quellenmaterial bildet die Grundlage zu Kircheisens Werk, aber nirgends ist in der flüssigen Darstellung die Last der außerordentlichen Vorarbeit zu fühlen, überall handhabt der Forscher sein Wissen wie ein ihm selbstverständlich verfügbares Material, aus dem er mit scharfen Linien die wachsende Gestalt des Imperators formt. Diese Gestalt erscheint gegenüber mancher anderen Darstellung Napoleons keineswegs fleckenlos, aber sie kann für sich das Urteil in Anspruch nehmen, daß sie wahrhaft sei und dem historischen Napoleon durchaus entspreche.*

*Kircheisens „Napoleon" wird als treuer Spiegel der Napoleonischen Zeit und ihres Helden allen denen, die ein wahres Bild von ihm zu besitzen wünschen, ein willkommener Führer sein. Fünfzehn wohlgelungene Lichtdrucktafeln nach zeitgenössischen Bildern sind dem vortrefflich ausgestatteten ersten Bande als besonderer Schmuck beigegeben.*

---

Bei dem großen Ansehen, das Friedrich M. Kircheisen genießt, ist zu erwarten, daß sich auch sein neues, aufs sorgfältigste ausgestattetes Werk lebhafter Nachfrage erfreuen wird. Der zweite ‹Schluß-› Band gelangt voraussichtlich im Frühjahr 1928 zur Ausgabe. Wir bitten um Ihre besondere Verwendung und empfehlen die Anlegung einer Fortsetzungsliste.

**Ein wirkungsvoller Prospekt**
mit einem Bildnis Napoleons steht zu sorgfältiger Verbreitung kostenlos zur Verfügung.

**Rabatt 35%,** von 10 Exemplaren ab **40%,** Halblederausgabe **35%**

Ⓩ **Zwei Probeexemplare in Ganzleinen mit 45%,** wenn vor Erscheinen bestellt. Ⓩ

## J. G. Cotta'sche Buchhandlung Nachfolger, Stuttgart und Berlin

*Auslieferung: Carl Fr. Fleischer, Leipzig; für Österreich: bei Robert Mohr, Wien I*

---

# Der aufmerksame Sortimenter weiß,

daß er mit der aktuellen Broschüre von **Hans Natonek, Heilige, Kranke oder Schwindlerin,** Kritik des Mirakels von Konnersreuth, 1.— Mk. ord., **Massenumsätze** erzielen kann, wenn er sie sofort in die Auslage bringt und sich verwendet. Er weiß, daß für diese Schrift überall Interesse vorhanden ist und daß er reichlich bestellen muß, um dieser Nachfrage genügen zu können.

Ⓩ **Einzeln mit 35%, 10 Explre. mit 40%.** Auslieferung bei Otto Klemm, Leipzig. Ⓩ

**F. Krick Verlag / Leipzig S 3.**

---

NIMM UND LIES! NEUE BÜCHER DES MONATS

**Oktoberheft**

1. Neuerscheinungen
2. Memoiren
3. Geschichtswerke (keine Kriegsgeschichte
4. Frauenbücher (von Frauen geschriebene und Frauen behandelnde Bücher)
5. Amerika-Literatur
6. Kalender
7. Bücher des Herbstes (Löns und ähnliches
8. Gedenktage: Heinrich v. Kleist zum 150. Geburtstag

Verlag des Börsenvereins der Deutschen Buchhändler zu Leipzig. Werbezeitschrift „NIMM UND LIES!"

---

**Kelwingsche Verlagsbuchhandlung in Hannover**

Im Oktober wird erscheinen:

# Geschichte der Hannoverschen Armee

Von Major **Wilhelm von Wersebe**

Etwa 300 Seiten, groß Oktav

Preis geh. etwa M. 5.—, geb. in Ganzln. etwa M. 6.— ord.

(Niedersächsische Hausbücherei Band 2)

Der Verfasser setzt es sich zur Aufgabe, eine für alle Kreise des Volkes bestimmte Geschichte der ruhmvollen hannoverschen Armee zu geben. Nicht die Hannoveraner allein, das ganze Deutschland kann mit stolzer Freude die kriegerischen Taten dieses kleinen Landes bewundern, dessen Bewohner die Nachkommen des Sachsenstammes sind, auf dessen Boden die alten Stämme der Cherusker, Langobarden, Chauken und Friesen saßen. Daß die Nachkommen die kriegerischen Tugenden der Vorväter geerbt haben, daß sie der großen Ahnen wert sind, ist eine unumstößliche Tatsache, wie unzählige ehrenvolle und wichtige Schlachtennamen ruhmvoll beweisen.

Ⓩ

Wir bitten Sie, schon heute sich für einen umfassenden Vertrieb dieser absatzfähigen heimatkundlichen Neuigkeit einsetzen zu wollen. Vor Erscheinen fest bestellte Stücke des Buches liefern wir in jeder Anzahl **bar mit 40%**. Später beträgt der Nachlaß nur 30% und 11/10.

Ankündigungen können erst nach Erscheinen des Buches zur Verfügung gestellt werden. Firmeneindruck berechnen wir dann mit unseren Selbstkosten.

# Ein neues überaus reizvolles Buch von Georg Hermann

Demnächst erscheint

# Tränen um Modesta Zamboni

Roman von

# Georg Hermann

In Ganzleinen gebunden M 6.50, Gewicht 445 Gramm

Unwillkürlich muß man den neuen Roman Georg Hermanns als eine italienische Elegie ansprechen. In diesem schmerzlich-süßen Buch verbindet sich die farbenfrohe Schönheit südlicher Landschaft, der unaussprechliche Zauber italienischer Kunst mit den lieblichen Reizen einer südlichen Frau, mit den liebenswerten Eigenschaften eines italischen Weibes. Und wie Goethe im Bann der Landschaft nicht „fragt nach Oheim und Vetter, nach alten Muhmen und Tanten", so vergißt der kleine deutsche Kunstgelehrte dort sogar Weib und Kind, die er daheim gelassen, und froh empfindet er sich „auf klassischem Boden" begeistert. Ein unglaublicher Zauber liegt auf diesem Idyll, das zur Tragödie zu werden droht, um sich endlich aufzulösen in einen Traum, in eine Fata Morgana.

## Hermanns Buch der Tränen um eine schöne Frau ist ein Buch voll Kunst und ein Buch voll Liebe

Ⓩ

Wir liefern bar mit 35 % und 11/10 * Einbände der Freiexemplare netto

Auslieferung f. d. Schweiz: Schweiz. Vereinssortiment, Olten; f. Deutsch-Österreich: Robert Mohr, Wien

**Deutsche Verlags-Anstalt Stuttgart Berlin Leipzig**

**Als 1. Heft unseres 25., des Jubiläumsjahrgangs erscheint am 1. Oktober:**

# Okkultismus

**Erstmals kommen hier hervorragende wissenschaftliche Anhänger (diese in der Mehrzahl) und Gegner zum Wort! Gerade in diesen Tagen muss dieses Sonderheft notwendigstes und begehrtestes Aufklärungsmittel sein!**

**Bekanntlich war unser Juni-Sonderheft „Astrologie" innerhalb 8 Tagen trotz hoher Auflage vergriffen! Das Heft Okkultismus wird den gleichen reissenden Absatz überall finden! Sie verkaufen beide Hefte in Massen!**

**Gleichzeitig ist dieses Heft als erstes des 25., des Jubiläumsjahrgangs besonders reichhaltig und gut ausgestattet. Wir gewähren darauf folgende Sonderrabatte:**

**ord. 1.50**

**1— 6 Stück mit 33⅓%**
**7 24 Stück mit 40% und Partie 11/10!**
**ab 25 Stück mit 45% und Partie 11/10!**

Ⓩ

Wirkungsvoller zweifarbiger Heftumschlag mit Bauchbinde! Umschläge und Prospekte kostenlos. Sonderfenster günstigste Sonderbedingungen! Bestellen Sie bitte baldigst auf beiliegendem Zettel und schreiben sie uns wegen Sonderfenster!
Ord. Rm. 1.50. Vierteljährlich Rm. 4.—

**Süddeutsche Monatshefte G. m. b. H., München, Amalienstr. 6**

SLUB
Wir führen Wissen.

## Das neue Heft 2

Ausgabe Mitte September 1927

# Reich und Länder

**Vierteljahrsschrift**

herausgegeben von der

**Arbeitsstätte für sachliche Politik E. V., Dresden**

durch

**Oberregierungsrat Dr. Dr. Conrad, Kassel und Prof. Dr. Friedrich Raab, Tharandt**

*

INHALT:

1. Die Industrie- u. Handelskammern in den deutschen Ländern. Von Oberbürgermeister Dr. Otto Most. — 2. Die Aerztekammern unter besonderer Berücksichtigung des preußischen Gesetzes vom 30. Dezember 1926. Von Geh. San.-Rat Dr. Alexander. — 3. Die Landwirtschaftskammern. Von Hofrat Dr. Schöne. — 4. Länderberichte aus Bayern, Hessen, Lübeck, Waldeck. — 5. Sprechsaal. — 6. Schrifttum: I. Besprechungen, II. Neuerscheinungen.

*

Jedes Sortiment mit fester Behörden- und Beamtenkundschaft lege dieser die bisher erschienenen Hefte vor. Heft 2 findet besonders bei den Industrie- und Handelskammern, Landwirtschaftskammern und Aerztekammern sichere Abnehmer und Abonnenten. Darüber hinaus kommen alle anderen öffentlich-rechtlichen Berufsvertretungen und durch die Länderberichte (Staatsvoranschläge) alle Finanz-, Justiz- und Verwaltungskreise für die Ansichtsvorlage in Frage.

Ⓩ

**Verlag G. Braun in Karlsruhe**



# VORANZEIGE

Anfang November erscheint und ist jetzt zum Vorzugspreis und mit erhöhtem Rabatt vorzubestellen:

## DIE LICHTBRINGER

Die Geschichte vom Niedergang eines Naturvolkes

VON ERICH SCHEURMANN

Verfasser von „Papalagi“ (27. Tausend) und „Samoa“ (10. Tausend). / Das neue Buch ist

EINE ERZÄHLUNG VON HOHER KÜNSTLERISCHER REIFE

äußerst spannend durch den vollendeten Aufbau eines schicksalsreichen Geschehens, und

REICH AN STARKEM TIEF-EMPFINDENDEN MENSCHENTUM

Es ist durch seine klar charakterisierende Sachlichkeit mehr als nur ein literarischer Wurf von hohem Rang; es ist zugleich

EIN WESENTLICHES DOKUMENT ZUR KOLONIALFRAGE

die eine der brennendsten Fragen des alten Europas ist.

Ⓩ

VORZUGSBEDINGUNGEN:

| Bei Vorbestellung bis 10. Oktober: Supskriptionspreis | Nach dem 10. Oktober: Ladenpreis |
|---|---|
| Kartoniert M. 4.— | Kartoniert M. 4.50 |
| Leinenband M. 6.— | Leinenband M. 6.50 |
| mit 40% (entspricht 46⅔ % v. spät. Ladenpreis!) Ab 25 Expl. mit 50% vom endgültigen Ladenpreis. | mit Staffelrabatt Einzeln 40%, 10 Ex. 45%, 25 Ex. 50% Ab Erscheinen: 35%, 10 St. 40%, 20 St. 45%, 30 St. 50% |

Wirkungsvoller Schutzumschlag / 4seit. Publikumsprospekt!

MAIEN-VERLAG
OBERHOF (THÜRINGER WALD)

# Ein neuer Roman des beliebten österreichischen Erzählers

In Kurzem erscheint

## Ernst Decsey

## Das Theater unserer lieben Frau

Roman. Ganzleinen M 7.–. Gewicht ca. 550 Gramm

Den märchenhaften Aufstieg eines Wiener Mädels erzählt Decsey; mit ihrem Glück und Fall ist die Geschichte eines großen österreichischen Bankkrachs verknüpft. Decsey ist ein scharmanter Erzähler, sehr unterrichtet, witzig, geistreich, mit dem Blick für den Schein und für das Sein, zugleich ein Plauderer und Gestalter. Maria Band, ein bildschönes Geschöpf, armer Leute Kind, wird die Frau eines reichen Fabrikanten, dann eines Bankpräsidenten und Geldfürsten großen Stils. Dessen Sohn erschießt sich um Marias willen. Sinnbildliche Bedeutung hat Marias Singstimme; trotz aller Triumphe, die sie erlebt, ist ihre Stimme nur klingende Schelle ohne Herz. Ein unterhaltendes und nachdenkliches Buch, mit glitzernden Bonmots überstreut, ein Zeitbild, unter dessen spiegelnder Oberfläche die wirre, verschlingende Tiefe heraufscheint.

Ⓩ

Wir liefern bar mit 35% und 11/10 * Einbände der Freiexemplare netto

Auslieferung f. d. Schweiz: Schweiz. Vereinssortiment, Olten; f. Deutsch-Österreich: Robert Mohr, Wien

Deutsche Verlags-Anstalt * Stuttgart Berlin Leipzig

BIBLIOTHEK GEOGRAPHISCHER HANDBÜCHER
BEGRÜNDET VON PROF. DR. FRIEDRICH RATZEL / NEUE FOLGE
HERAUSGEGEBEN VON PROF. DR. ALBRECHT PENCK

In der zweiten Hälfte des September erscheint

# VULKANKUNDE

VON

## DR. KARL SAPPER

Professor der Geographie in Würzburg

424 Seiten mit 32 Textfiguren, 30 Bildtafeln und 4 farbigen Karten

Broschiert Rm. 33.50, in Ganzleinen Rm. 36.50

Der vorliegende Band der „Bibliothek geographischer Handbücher" bringt aus der Feder des bekannten Geographen Geheimrat Professor Dr. Karl Sapper eine umfassende Darstellung der vulkanischen Erscheinungen auf der Erde, wobei die geographisch bedeutsamen Seiten des Problems besonders betont sind. Der Forscher, der selbst zahlreiche Vulkangebiete der Erde kennengelernt hat, legt bei seiner Darstellung das Hauptgewicht auf die Wiedergabe tatsächlich beobachteter Ausbruchserscheinungen, ihre Gestaltung an der Erdoberfläche, ihre wirtschaftlichen Folgen, zeitliche Verteilung usw. Ein einleitendes Kapitel behandelt die petrographischen Fragen, die Schlusskapitel enthalten eine Liste aller in geschichtlicher Zeit tätigen Vulkane, sowie die Geschichte der vulkanischen Theorien. Ergänzt wird der Text durch zahlreiche Abbildungen und ein besonders schönes und reiches Bildmaterial, sowie vier farbige Kartentafeln.

Bezugsbedingungen:

Einzelne Exempl. 35% Rabatt, 10 Exempl. u. mehr 40% Rabatt
Befreundeten Firmen geben wir dies Buch in Kommission, und zwar einfach mit 30% Rabatt und Abrechnung am 1. Jan. 1928

Ⓩ

J. ENGELHORNS NACHF. / STUTTGART

**Neu!** **1. Anzeige.** **Neu!**

## Praktischer Leitfaden der Gesangspädagogik

für Gesanglehrer und -schüler, Redner, Schauspieler, Sänger

von Dr. med. **Wilh. Reinecke**
Lehrer für Stimmbildung in Leipzig

Mit Abbildungen und Noten. M. 6.—, geb. M. 7.20

Dr. Reinecke, von der Presse als ***„Der deutsche Gesangsmeister"*** bezeichnet, hat überall so viele Anhänger, daß jedes Sortiment durch Vorlegen obigen Buches bei Schulen, Konservatorien, Gesanglehrern u. -schülern, Rednern, Schauspielern, Sängern usw. gewiß Absatz finden wird. Als Kernfrage ist behandelt: Wie lehre ich und wie lerne ich am besten? Auf die Praxis eingestellt, ohne die wissenschaftliche Basis zu verlieren! Prospekte mit dem reichen Inhaltsverzeichnis unberechnet.

Ferner erschien soeben:

## Durch Technik zur Kunst der Sprache und des Gesanges

von **Desy Pollitz**
Gesangspädagogin in Frankfurt a. Main

Kartoniert M. 1.50

Diese Schrift will in einer „der Sache gemäßen Sprache" dartun, was Sänger und Redner beim Singen und Sprechen erleben, will die physiologischen Vorgänge nicht wissenschaftlich-biologisch, sondern nach praktischen Belangen beschreiben. Interessentenkreis wie oben!

Wir liefern beides in beschränktem Maße auch in **Kommission.**

Ⓩ Zettel anbei Ⓩ

**Dörffling & Franke / Verlag / Leipzig**

**Preisherabsetzung**
mit sofortiger Wirkung:

**Ninck,** Jesus als Charakter. 3., verb. Aufl. RM. 4.—; geb. 5.50

**Schäfer,** Von ägyptischer Kunst. 2., verm. Auflage. RM. 8.—; geb. 10.—

**J. C. Hinrichs'sche Buchhandlung, Leipzig**

**Aufhebung des Ladenpreises**

**Ladenpreis aufgehoben!**

**Verzeichnis der oberen Reichsbahnbeamten 1927**
Bisher 12.— ord.
**Jetzt nur noch 3.— netto bar**
(s. Anzeige in heutiger Nr.)
**Verkehrswissenschaftliche Lehrmittelgesellschaft m. b. H. bei d. Deutschen Reichsbahn, Berlin W 8**
Ausl.: F. Volckmar, Komm.-Gesch. Leipzig

## Angebotene Bücher

**Billige Remittenden-Exemplare.**

Von den nachstehend verzeichneten künstler. illustr. Büchern sind eine Anzahl leicht beschäd. Exemplare mit einem Rabatt von **66⅔%** abzugeben:

| | Mk. | ord. | no. |
|---|---|---|---|
| Mörike, Hist. v. d. schönen Lau. Halbl. | 3.— | 1.— | |
| Musäus, Chronika d. 3 Schwestern. Halbl. | 3.— | 1.— | |
| Tieck, Pietro v. Abano. Ppe. | 2.— | 0.67 | |
| Chevalier de Florian. Novellen. Halbl. | 2.— | 0.67 | |
| Heine, Buch der Lieder. Ppe. | 2.50 | 0.83 | |
| Coster, Herr Halewyjn. Halbled. | 6.— | 2.— | |
| Raimund, Diam. d. Geisterkönigs. Ppe. | 3.— | 1.— | |

**Fortsetzung.**

| | | | |
|---|---|---|---|
| Brentano, Kasperl. Ppe. | 0.80 | — | .27 |
| Weyr, Fallada. Hlein. | 3.— | 1.— | |
| Gautier, Novellen d. Antike. Halblein. | 6.— | 2.— | |
| Musset, Novellen d. Liebe. Halblein. | 6.— | 2.— | |
| Mérimée, Novell. d. Leidenschaft. Halblein. | 6.— | 2.— | |
| Villiers, Novellen der Grausamkeit. Hlein. | 6.— | 2.— | |
| Persisches Papageienb. Halblein. | 6.— | 2.— | |
| Somadeva, des Prinzen Brautfahrt. Halblein. | 6.— | 2.— | |
| Gaudy, venezian. Novellen. Halblein. | 6.— | 2.— | |
| Romant. Märchen. Hln. | 6.— | 2.— | |
| Jerusalem, Agnihotram (Opferfeuer). Halbln. | 7.— | 2.30 | |
| Bonzo. 6 versch. Bändchen. Kart. | 0.75 | 0.25 | |

**Artur Wolf Verlag,** Wien I, Kärntnerstr. 51.

**G. A. Kaufmanns Bh.,** Dresden:
1 Burger-Brinckmann, Handb. d. Kunstwissenschaft. Lfg. 1—208. Neu!
1 — — do. Lfg. 1, 13, 82 einz.

**Der Buchladen Kurfürstendamm** in Berlin W. 15:
»Literarisches Echo« 1911—1921. **Lein. Pro Bd. 8.—.**

**H. Liebe** in Lohr a/M.:

| | |
|---|---|
| 10 Mann, Mutter Marie. | 5.50 |
| 5 Blei, Glanz und Elend. | 7.50 |
| 10 Galsworthy, dunkle Blume. | 6.— |
| 10 Ludwig, Bismarck. | 11.50 |
| 10 Wilhelm II. Gr. Ausg. | 11.50 |
| 5 Böhm, A. Moissi. | 6.— |
| 6 Michaelis, Geheimnis. | 5.50 |

Alles in Halbleder mit Goldschnitt. Neu!

**Emil Gräfe** in Leipzig C 1:
Deutsche Rundschau, hrsg. von Rodenberg. 1902/20. Teilw. gb.

**F. M. Kurth,** Berlin W. 50, Nürnberger Platz 1:

**Blavatsky, H. P.,** d. Geheimlehre. Vereinig. v. Wissensch., Religion u. Philosophie. Bd. 1—3. (Kosmogenesis — Esoterik.) Lpz. 1919. 2 Bde. br., 1 Bd. Orighldrbd. (Ca. 80.—) 40.—

**Lotusblüten.** Monatl. Journal enth. Originalartikel u. ausgew. Uebers. a. d. oriental. Literatur i. Bez. a. d. Grundlage d. Religionen d. Ostens u. d. Theosophie. Jahrg. 1893/1900 in 16 Bdn. Lpz. Origbd. Zum Teil vergriffen. 50.—

**Mannus.** Zeitschr. f. Vorgesch. Hrsg. von Kossinna. Bd. 1—3. Würzb. 1909—11. (48.—) 30.—

**Swedenborg, J.,** himml. Geheimnisse, welche in d. heil. Schrift od. in d. Worte d. Herrn enthalt. u. nun enthüllt sind. 16 Bde. (Bd. 1—4 in 2. u. 3. Aufl.) Basel u. Stgt. 1866—1913. 50.—

**Theosophie.** Zentralorgan d. theosoph. Beweg. i. d. deutschsprech. Ländern. Jahrg. 1—5. Lpz. 1910—14. Origlnbd. 25.—

**Wissenschftn.,** Geheime. Samml. seltener älterer u. neuerer Schriften über Alchemie, Magie, Kabbalah, Rosenkreuzerei, Freimaurerei, Hexen- u. Teufelswesen etc. Hrsg. v. H. v. d. Linden. Bd. 1—21. Berl. 1913—1920. Origbd. (105.—) 60.—

**Zeitschrift,** Prähistor. Hrsg. von Schuchhardt, Schumacher, Seger. Bd. 1—5 kplt., 6 Heft 3/4 Berl. 1909—1914. 35.—

**Zeitschrift f. Ethnologie.** Organ d. Berliner Gesellsch. f. Anthropologie, Ethnologie u. Urgeschichte. Jg. 38—46. Berl. 1906—14. (240.—) 120.—

— do. Generalregister z. Z. f. E. zu Bd. XXI—XXXIX (1889—1902). (30.—) 10.—

Mit 15% Rabatt.

---

**Koehnersche Buchh.,** Breslau:

1 Brockhaus' Lexikon. 13. A. 20 Bde. Ohfrz. Mk. 20.—.

Propyläen-Kunstgeschichte. Einzelne Bde.

---

**E. Obertüschens Buchh.,** Münster i. W.:

**Lichtenberg-Sammlung,** enthalt. Briefe, Handschriften, Orig.-Ausg., Bilder usw. Sehr selten. Gut erhalten. Preis komplett Mk. 2500.—. Ernste Reflektanten wollen ausführl. Verzeichnis erbitten.

---

**Richter'sche Bh.,** Zwickau i. Sa.:

Heinsius' allg. Bücherlexik. 1700—1892. Geb. Gut erhalten.

---

**Otto Greve** in Berlin NW. 40:

Kant, Kritik d. reinen Vernunft. 2. verb. Aufl. 1787. Riga, Hartknoch.

## Gesuchte Bücher

* vor dem Titel = Angebote direkt erbeten.

**Verlagsanstalt vorm. G. J. Manz** in Regensburg:

Du Bois-Reymond, vom bekannten u. unbek. Meyer.

Münchener Kalender 1885, 1887, 1894.

Hartmann, Leben u. Offenb. der Schwester Maria v. d. Geburt.

Warnefried, Visionen u. Offenb. der Kath. Emmerich.

Schmöger, Leben Anna Kath. Emmerichs. 3 Bde.

Lechner, Leben u. Schriften d. hl. Kath. von Genua.

Roskoff, Gesch. d. Teufels. 2 Bde.

Steeger, das grosse Armenseelenbuch.

Pletl, Lehre vom Fegfeuer.

Breitschopf, Predigten auf die Sonntage d. Kirchenjahrs.

Bougaud, E., Christentum u. Gegenwart.

Chroniken über Regensburg, von Gumpelzheimer, — Gemeiner, — Cölestin etc.

---

**Karl Heidkamp** in Potsdam:

*Herron, Niederlage im Sieg. Leipzig 1922.

*Sauerbeck, Deutschlands deutsche Feinde. Berlin 1923.

*Bär, Max, die dtsche. Flotte 1848—1852. Leipzig 1898.

*Jean Paul, sämtl. Werke.

---

**R. Heublein,** Leipzig C 1, Talstr. 2:

Dühring, krit. Gesch. d. Nat.-Oek. 1879.

Dühring, krit. Grundl. d. Volkswirtschaftsl. 1866.

Ehrmann-Lindner, neueste Kde. v. Asien. 5 Bde. Prag 1812.

Fabricius, Abr. e. allg. Hist. d. Gelehrsamkeit. 1752/54. 3 Bde.

Goebel, Organographie. I. II, 2.

Hausenstein, der nackte Mensch. Gr. A.

Kautsky, Bernstein u. d. sozialdem. Progr.

Komment. f. Schweiz. Zivilrecht, v. Gmür.

Luther, sämtl. Werke, von Irmscher u. a. Kplt. 1826—50.

Macchiavelli, sämtl. Werke. 1832/1841. 8 Bde.

Maimon, Ver. e. n. Logik. 1794.

Maimon, phil. Wörterb. 1791.

Marx, das Kapital. Kplt. 1. Ausg.

Meyers Lexikon. 7. A.

Protok. d. Kommiss. e. allgem. dtschn. H.G.B. v. Lutz. 1858/63.

Rixner, Hdb. d. Gesch. d. Phil. 1822.

Staatslexik., hrsg. i. A. d. Görres-Ges. 2. A. 1905. 5 Bde.

Stein, Begr. d. Gesellschaft. 1830.

Stein, L. v., Handb. d. Verwalt.-Lehre. 1866—84.

**Ed. Focke** in Chemnitz:

*Entscheidgn. d. Reichsgerichts in Strafsachen. Bd. 100—115.

*Corning, topograph. Anatomie. Letzte od. vorletzte Aufl.

*Helianth. (Quellen.)

*Suhle u. Schneidewin, griech. Wrtrb.

*Freyer, Beisp. z. Logik a. Mathematik u. Physik. (Bln. 1889)

*Eine Reise i. d. dt. Kolonien. II.

*Driesch, die Seele als element. Naturfaktor.

*Vischer, Faust. III. (Gutes Ex.)

*Brehms Tierleben. Einzelbände ausser Säugetiere.

*Hegi, Flora.

*Meerwarth, Säugetiere. (Vorkriegsausg.)

*Baugesetz, Sächs.

*von Scholz, der dt. Erzähler. (Langewiesche.)

*François, Luise v., gesammelte Werke.

*Voss, Gräfin v., 69 Jahre am preuss. Hofe.

*Scheff, die Dame und der Landstreicher.

---

**Herdersche Bh.,** München C. 2:

*Hettinger, göttl. Komödie.

*Hochland. 21. Jahrg. Gebdn. od. in Heften.

*Kleinschmidt, Basilika San Francesco in Assisi. Bd. II.

*Weiss, Weltgesch. Bd. 19.

---

**Gornitzka & Thilo,** Berl.-Wilm.:

*Wundt, Elem. d. Völkerpsychol.

*— Völkerpsycholog. Bd. IV/VI.

*Kautsky, Thomas Moore.

---

**Rossberg Ant-Bh. W. Schunke** in Leipzig:

Eberhard-Lyon, synon. Hdwrtrb.

Gesetzbl. f. Sa. 1818 u. ff., a. e.

Menzel, Ill. z. Friedr. d. Gr. 1886.

Reichsgesetzbl 1866 u. ff., a. e.

Sachs-V., frz. Wtb. Gr. A.

Schrader, A., e. deutsche Frau. Ca. 1870.

---

**Ludwig Röhrscheid G. m. b. H.** in Trier:

Bulle-W., der schöne Mensch im Altertum. 3/2 Bde. Orig.-Hlein.

---

**Meulenhoff & Co.,** Amsterdam:

*Faggart, Betriebsl. d. Baumwollspinnerei. II.

*Kyrileis, Grundwasser.

*Spencer, Prinzipien d. Soziologie. Kplt.

*Thiele, Thorwaldsens Leben.

*Pontus Wichmann, Fragen und Antworten im Angesicht des Menschensohnes.

---

**Arthur Schwaedt** in Wiesbaden:

*Hase, C. A., Seb. Franck v. Wörd d. Schwarmg. Lpzg. 1869.

Hog-Arens, preuss. Gewerbest. 1. u. 2. Aufl.

Fürst, Weltr. d. Technik. III.

---

**Bücher-Diele** in Breslau 13:

*Virchow, Geschwulstlehre.

**Julius Springer, Sortiment,** Berlin W. 9, Postschliessfach:

Zeitschrift f. Spiritusindustrie. 1.—48. Jahrg. m. Ergzgsheften.

Dtsche. Tabakzeitung 1868/1927.

Süddtsche. Tabakztg. 1891/1927.

---

**Altonaer Bücherstube,** Königstr. 245:

*Knackfuss, Monogr.: Raffael.

*— do.: Worpswede.

---

**Langlois & Cie.** in Burgdorf (Schweiz):

*Cantor, Geschichte der Mathematik. Bd. I.

*Schaffner, Bote Gottes. Geb.

*Brehms Tierleben. 4. A. 13 Bde. Leinen.

*— do. V.-A. 4 Bde. Leinen.

*Kuhnert, farb. Tierbilder. Mappe I/II.

*Brockhaus, Handb. d. Wissens.

*May, Lande des Mahdi. Bd. II.

*Oberländer, Jagdfahrt nach Ostafrika.

*Berlioz, Instrumentallehre.

*Dahn, F., ges. Werke.

*Kahlenberg, Nixchen, nach 1906.

*Krohne, Lb. d. Gefängniskde.

*Kossmann, Mann u. Weib. 2 B.

*Buschan, Sitten d. Völk. 4 Bde.

*Hesse-Wartegg, Wund. d. Welt.

*Pfaffenspiegel, sow. erlaubt.

*Klassiker. Leinen- u. Hldrbde.

*Ibsen, Werke.

---

**F. W. Kasten** in Chemnitz:

*Hügli, Einf. i. d. konstante Buchführung.

---

**J. Weise's Hofbuchh.,** Stuttgart:

*Spalteholz, Anatomie. 3 Bde. Mögl. neue Aufl., ganz billig.

*Scholz, der See.

*Neumanns Zeitschr. f. Versich.-Wesen 1926 Heft 4, 5, 10, 11, 12, 20, 27, 28, 36, 37, 49, 50. 1927 Heft 10, 20. Billigst.

---

**P. Haase & Sohn,** Kopenhagen:

*Mainländer, Phil., Philosophie der Erlösung. I/II.

---

**Richard Quitzow** in Lübeck:

1 Eberhard, J. A., synon. Handwörterbuch d. dtschn. Sprache. Ausgabe nach 1900.

---

**Kanitzsche Buchh.** in Gera:

*Erläut. z. geolog. Karte Gera, 1 : 25 000, hg. v. Zimmermann.

---

**Buchhdlg. der Anstalt Bethel** in Bethel b. Bielefeld:

*Foerster, Fr. W., Schuld u. S.

*Theodor Fliedner, sein Leben u. Wirken. Bd. I.

---

**G. Frommhold** in Bückeburg:

*Zeitschrift f. Ortsnamenforschg. Bd. 1.

*Märkische Forschungen. Bd. 2.

*Kriegsschuldfrage. 2. Jg. Nr. 4, 6, 10, 12.

*Neumark. 1. Jg. Nr. 1, 2.

*Westfäl. Adelsblatt. 1. Jg. Nr. 8, 9.

*Gothaisches Taschenb. v. 1858.

SLUB
Wir führen Wissen.

**Joh. Ewich** in Duisburg:
*Coudrais, Goethes drei letzte Lebenstage.
Angebote direkt.

**M. Bruckstein & Sohn**, Danzig:
*Alles von Bogum. Goltz.
*Autenrieth, Auffindg. d. Gifte.
*— quantitat. chem. Analyse.
*Bujard-Baier, Nahrungsmittelchemiker.
*Cohn, organ.-chem. Laborator.
*Komment. z. dtschn. Arzneib.
*Dietrich-Helfenberg, pharmaz. Manual.
*Merck, chem. Prüfg. a. Reinheit.
*Reichsmonopolamt, techn. Bestimmungen.
*Rosenthaler, organ. Verbindgn.
*Treadwell, anal. Chemie.
*Zörnig, Arzneidrogen.

**A. Zuckschwerdt** in Weimar:
*Brockhaus, Handb. d. Wissens.
*Kleine Brockhaus.
*Borel, Album lyrique.
*Freiligrath, Rose, Thistle a. Sh.

**Amelang'sche Buchh.** in Charlottenburg 2:
Böhlau, H., Sommerbuch.
Harden, Köpfe. IV. Halblwd.
Streckfuss, 500 J. Berlin. Gesch.
Hennig, Elisa v. Radziwill.
Schweichel, Bildschnitzer vom Achensee.
Artzibashew. Alles.

**Ak. Bh. A. Dressel**, Dresden-A.:
*Baierlein, im Urwald, — bei d. roten Indian.
*Bang, Zusammenbr. (Bondy.)
*Bartsch, Opferfeuer. (Breslau.)
*5 Beecher-Stowe, Onkel Toms Hütte. (Reclam, — Hendel.)
*Cook, Weltumsegelerf. (Gutenberg.)
*Dauthendey, Raubmenschen.
*Dominik, Erob. d. Luft (n. '20).
*Eckenbrecher, w. Afrika mir gab u. n.
*Ewald, mein gr. Mädel.
*Friis, i. Grönlandeis m. Mylius.
*Ilg, Menschlein Matthias.
*Keyserling, Wellen.
*Marryat, Holländer. (Schaffst.)
*Nansen, a. Schneesch. d. Grönl.
*Turgenjeff, K. Lear d. Steppe.
*Wegner, deutsche Ostseeküste.
*Gerlachs dt. Jugendbücherei. 1—32.

**J. Miesner**, Charlottenburg, Kaiserdamm 38:
Fischer, chin. Landschaftsmal.
Müller de la Fuente, der liberale Kaplan.
Sternheim, Libussa.
Blasco-Ibañez, blutige Arena.
Privatdrucke (sow. erlaubt).
Wörterbuch, Psychologisches.

**Hahn's Sortiment** in Leipzig:
*Münzer, Strandläufer.
*Hauptmann, Marmorierkunst.
*Herre, Herrsch. im Mittelmeer.
*Ullmann, Enzyklopädie.

**Heinrich Pohlschröder** in Innsbruck:
*Korrespondenzblatt d. Gesamtvereins der deutschen Gesch.- u. Altertumsvereine. Jg. 72, 1924. Kplt.

**Wilh. Miethke**, Charlottenbg. 1:
*Nietzsche, Werke. Tasch.- (Vorkriegs-) Ausg.
*Mainzer Volks- u. Jugendb. Bd 6, 8, 16.
*Beyerlein, Jena od. Sedan.
*?, in der Hütte des Einsiedlers.
*Hottenroth, Kostümk. A. einz.
*Dreyfus-Prozess.
*Dickens, Christmas Carol. Ill.
*Münsterberg, chin. Kunstgesch. Bd. II.
*Kohlrausch, Physik. Gr. Ausg.
*Scheurlin, Scharfrichter von Rothenburg.
*Lauff, Hexe.
*Glyn, Elisabeths Besuch. (Engelhorn.)
*Peters, C., afrik. Köpfe. (Männer u. Völk. 6.)
*Daniel, h. d. Kulissen d. Films.

**F. A. Brockhaus' Sort. u. Ant.** in Leipzig:
Brix, Alkoholometer.
Kupffer, Alkoholometrie.
Kron, Methode Gouin.
Karolinska Krigares dagböcker. I u. ff.
Wolf, norddeutsches Dorf.
— süddt. Dorf.
Soldan u. Heppe, Hexenprozesse.
Hansen, Zauberwahn, — Inquisition etc.
Janduno, Aristoteleskommentar. Giunta- od. Scotusausg.
Preisigke, Girowesen i. griech. Aegypten.
San Nicolo, griech. Vereinswes. — ägypt. Vereinswesen.
Pfeiffer, deutsche Mystiker.
Sombart, Jud. u. Wirtschaftsleb.
Barkow, Morphol. d. Menschen.

**G. D. Baedeker G. m. b. H.** in Essen-Ruhr:
1 Sydow-Busch, Z.P.O.
1 Achilles, B.G.B.
1 Staudinger, B.G.B.
(Sämtlich Aufl. vor 1924.)
1 Fischer, aus meinem Leben.
1 Bestimmungen über die zivilrechtliche Verantwortlichkeit für Leistungen d. Architekten.
1 Urban, Henry, der Eisberg u. a.
1 Dehio, Geschichte d. deutschen Kunst. Bd. III.
1 Briefwechsel Bernh. v. d. Marwitz mit Goetz v. Seckendorff.

**Jul. Gjellerup** in Kopenhagen:
*Zeitschr. f. angew. Mathematik. Jahrg. V—VI.
*Helmert, Theorie der höheren Geodäsie. I/II.
*Wissenschaftl. Abhandlungen d. Phys.-Techn. Reichsanst. Bd. 1—9.

**Paul Koehler** in Leipzig, Stötteritzer Str. 37:
Spengler, Untergang.
Fuchs-Kind, Weiberherrsch.
Eberhard, synonym. Wörterb.
Buber, Legende d. Baalschem.
Zwickauer Faks.-Drucke: 1, 4, 7, 8, 26.
Molo, Roman m. Volkes.
Schönherr, Liebesfrühling.
Köhler, Aufs. üb. Märchen. 1894.
Voigtl. Quellenbücherei. 70.
Damroth, schles. Ortsnamen.
Fischer, K., Mörikes Leben, — M.s künstler. Schaffen.
Bode, Charl. v. Stein.
Meier, Kunstlieder. 1906.
Löschhorn, Museumsgänge.
Bhatriharis, Sententiae. 1833/50.
Bacher, Terminol. d. jüd. Trad.-Lit.
Strzygowski, Calenderbilder.
Gerbert, Reise durch Alemann. 1767, u. alles andere von G.
Acosta, Selbstbiographie.
Köstlin, Baccalaurei Wittenb. phil. Fak.
Förstemann, Liber decan. Acad. Viteberg.
Lüneburger Heide. (Velh. & Kl.)
Kraitschek, Rasenkunde.
Morsch, J. B. Straub. Edelmensch.
Innendekoration 1927.
Englisch, Geschichte d. erot. Lit.

**Heinrich Pohlschröder** in Innsbruck:
Achtung! Bitte vormerken!
Suche stets alles in u. über Tirol Erschienene.
Dalla Torre, Alpenflora, hrsg. v. Dt.-Ö. A.-V., mit Text.
Blaas, Geologie.
Steub. Alles.
Zingerle, Sagen.

**G. P. Aderholz' Buchh.** in Breslau I, Ring 53:
*Kahn, Leben d. Menschen. Bd. II. Geb.
*Gilg u. Brandt, Lehrbuch der Pharmakognosie.
Letzte Auflagen.

**Albrecht Dürer-Haus** in Görlitz:
Nelson, L., vom Bildungswahn. (Der Neue Geist Verlag.)

**Herm. Sack**, Zweigst. Breslau:
Corning, Lehrb. d. topogr. Anatomie. 1922.
Lecher, Physik f. Mediziner.
Anschütz, Reichsverfassg. Geb.
Spalteholz, Handatlas. I/II.

**Th. Otto & Sohn** in Vegesack:
6 Friederichsen, Originalkarte d. Dirck Gherritz-Archipel's.
6 Finsch, Samoafahrten 1884/85.
1 Hartleben, der röm. Maler.
1 Thoma, Grobheiten u. Neue Grobheiten.
1 Scheerbart, Machtspässe, — Kometentänze.
Angebote unt. # 2398 d. d. Geschäftsstelle d. B.-V.

**Koebnersche Buchh.**, Breslau:
*Spitteler, Werke. A. e.
*Letters of Junius.
*— do. Deutsch v. Ruge.
*Bartels, Dithmarscher.
*Corning, topogr. Anatomie.
*Braus, Anat. d. Menschen.
*Vom Leben getötet.
*Blätter f. Rechtspflege. Jg. 30.
*Rauber-K., Anat. Alles.
*Abraham-F., Theor. d. Elektr. I.
*Heine, Werke. (Hoffm. & C.) E. A.

**Karl Brunner'sche Buchhdlg.** in Chemnitz:
1 Oeder, die erste Vermessg. d. Kurstaates Sachsen. Dresden 1888.
1 Muret-Sanders, engl.-dt., dtsch.-engl. encyklop. Hand- u. Schulwörterb. (Nur tadellos. Expl.!)

**Wilhelm Braumüller & Sohn** in Wien I, Graben 21 (Sortim.):
Querschnitt. Jahrg. 1—5. Kplt.

**Bücherborn** in Hamburg 36:
*Fischer u. Spranger, Jugendführer u. Jugendprobleme. Festschrift für Kerschensteiner.

**O. Hellmann**, Reichenbach/Schl.:
*Sommer, Fed., schles. Heimatkunde.
*Lever, Charles. Alle Romane i. dtschr. Uebersetzung.

**Manó Dick** in Budapest VII:
König, Chemie d. Nahrungs- und Genussmittel, sowie der Gebrauchsgegenstände. Kplt., ev. einzelne Bde.
Walzel, Handbuch der Literaturwissenschaft. Einzelne Bde. ev. auch in Lieferungen.
Fuchs, Sittengesch. 3. Ergbd.
Lunge-Berl, chem.-techn. Untersuchungsmeth. III./IV. Bd.

**J. Plenagl's Buchh.** in Freising:
Meichelbeck, Historia Frising.
Alles über Freising.

**Adolf Graeper**, Filiale Barmen-Wupperfeld:
Gebhardt, Handbuch d. Gesch. I—III. Neueste Aufl.
Voigt u. Koch, Literaturgesch. Letzte Aufl.

**Kreuzburger Nachrichten G. m. b. H.** in Kreuzburg, O.-S.:
Winckler, Bruno v., Rückblick a. d. Vergangenheit Westpreuss. 1872. 1. Bd. 8°.

**Loewenberg'sche Ant.** in Trier:
Bardenhewer, Patrologie.
Scheeben, Dogmatik.
Schell, Dogmatik.
Weiss, Weltgeschichte.

**Rudolf Grabner** in Innsbruck, Anichstr. 8:
1 Woermann, Gesch. der Kunst.

**Dr. C. Tillmann**, Mannheim O 7, 12:
*Zs. f. Urologie. Bd. 17, 18, 19.

SLUB
Wir führen Wissen.

**Ernst Wasmuth A.-G.**, Berlin W. 8:
Hammel, Barock u. Rokoko.
Mau, Pompeji i. Leben u. Kunst.
Noack, Baukst. d. Altert.
Mau, pompej. Wandmalerei. Text u. Taf.
Frank Lloyd Wright. B.-A.-W.-Sonderheft.
Hottenroth, Trachten d. Völker.
Kolbenheyer, Motive d. hausindustr. Stickerei i. d. Bukow.
Beissel, gefälschte Kunstwerke.
Eudel, Fälscherkünste.
Fischer, Antiquitätenindustrie.
Hecker, Kruppscher Kleinwohnungsbau.
Cicognara, la fabbriche e i monumenti di Venezia. Vened .1885.
Kunstdenkm. von Brandenburg: Prenzlau.
Das Museum. Bd. VIII, IX, X. Kplt., a. defekt.
Bau- u. Kunstdenkm. v. Westf.: Meschede. 1908.
Klass. d. Kunst: van Dyck, — Memling.
Zeller, Wohnbaukst. i. d. St. Hildesheim.
Sethe, das ägypt. Verbum. 3 Bde.
Schmitz, Berliner Eisenguss.
Wilpert, Malereien d. Katakomben Roms. 2 Bde.
Philippson, Thessalien u. Epirus.
Lutsch, Bilderwk. schles. Kunstdenkmäler.
Klapheck, Alt-Westfalen.
Latham, Gardens old and new.
Blümner, Terminologie u. Technologie b. d. Griechen u. Römern. 4 Bde.

**Singer & Wolfner**, Budapest VI:
*Penck, Morphol. d. Erdoberfl.
*Suess, Antlitz d. Erde. III. Bd.
Füger v. Rechtsborn, altes ung. Civilrecht. (Ca. 1856.)
Pfaundler-Schl., Hdb. d. Kinderheilkunde. 3. Aufl.

**Univ.-Buchh. Franz Coppenrath** in Münster (Westf.):
*L. v. Toscana, mein Lebensweg.
*Toselli, m. Ehe m. L. v. Toscana.
*Ebers, G., Geheimn. d. Mumie.

**G. Stalling'sche Bh.**, Oldenburg:
Brockhaus. 4 Bde. Holzfr.

**Joh. Friedrich Bh.**, St. Ingbert:
*1 Göhre, drei Monate als Fabrikarbeiter. Angeb. direkt.

**VDI-Buchhandlung** in Berlin:
Ullmanns Enzyklop. d. techn. Chemie. Nste. A. Hlbldr. Kpl.
Forschungsarbeiten. Heft 204.

**A. Send's Buchh.** in Meerane:
Orbis terrarum: Griechenland.
— do: Skandinavien.
In Leinen geb.

**H. Bäuml Buchh.** in Hellerau-Dresden:
*Toussaint-Langenscheidt, franz. Unterr.-Briefe. Kplt. Gut erh. Gefl. Angebote direkt erbeten.

**Deutsche Verlagsges. für Politik** in Berlin W. 8:
*Aus Zürichs Vergangenheit. 1. Bdchn. (Orell Füssli, Zürich.)
*100 Jahre Bilder aus der Gesch. der Stadt Zürich in der Zeit v. 1814—1914. 1. Band. Zürich 1915, Buchdruckerei Berichthaus.
*Alte und neue Literatur über Zürich, Stadt u. Kanton und Zürichsee.
*Gesch. der Familie Lessing.
*Gesch. der Vossischen Zeitung.

**G. Strübigs Verlag** in Leipzig:
Wiener, die Trinitatiszeit.

## Zurückverlangte Neuigkeiten

**Umgehend zurück** erbitten wir alle remissionsberechtigten Exemplare von:

**Eick, Körperschule für das Knabenturnen** (Bücherei f. Leibesübg.)

**Hinrichs, Die Hartjes.** 6.—10. Tausend.

**Kuhlenbeck, Turnerische Körperschulung.**

**Schröer, Die Flucht aus dem Alltag.** 8.—11. Tauf.

**— Gottwert Ingram.** 5.—7. Tausend.

Nach dem 15. 12. 1927 können Exemplare leider nicht mehr angenommen werden.

**Quelle & Meyer.**
**Leipzig,** den 14. 9. 1927.

## Stellenangebote

### Sortimenter

Zum baldigen Eintritt suchen wir einen jüngeren Gehilfen aus dem wissenschaftlichen Buchhandel.

Ausführliche Bewerbungen mit Zeugnisabschriften an

**Hirschwaldsche Buchhandlung**
**Berlin NW 7**
Unter den Linden 68

Für mein lebhaftes Sortiment suche ich zum 1. 10., event. auch später **jungen Gehilfen** f. Kundenbedienung und Erledigung schriftl. Arbeiten. Gefl. Angebote mit Zeugnisabschriften, Bild u. Gehaltsforderung unter # 2396 an die Geschäftsstelle d. B.-V. höfl. erbeten.

### Grosse Verdienstmöglichkeit für Werbefachmann.

Für die Zeitschriften-Abteilg. der Pressa wird für die Verleger- und damit verbundene Industriewerbung ein Werbefachmann gesucht, der über reiche Erfahrung in persönlicher Werbung verfügt. Gutes gesellschaftliches Auftreten und allgemeine verlegerische Fachkenntnisse sind unbedingt Voraussetzung. Die Einkünfte bestehen aus einem Fixum, Vergütung der Reisespesen und einem Anteil an dem Umsatz an verkauftem Platz u. gewonnenen Industrien. Angebote sind zu richten an das Sekretariat des Zeitschriften - Ausschusses der Internationalen Presse - Ausstellung Pressa Köln 1928 in **Leipzig**, Querstr. 12, M. I.

### Gehilfe,

jüngerer, f. sofort od. später gesucht. Bedingg.: Fleiss, Intellig., engl. u. französ. Sprachkenntn. Antiquar.-Gehilfen bevorzugt. Dauernde, instrukt. Stellung. Ausführl. Angebote an

**Dr. Wilh. Junk**
Berlin W 15.

**Lehrling oder Volontär** für sofort oder 1. 10. gesucht. Gute Ausbildung zugesichert.
**Max Eichelbergs Buchhandlung,**
Torgau.

## Stellengesuche

Ich suche für eine seit mehreren Jahren bei mir tätige **junge Dame** einen **Gehilfen-Posten** in gutem Sortiment.

**Hauptvorzüge:**
Gute Kundenbedienung.
Selbständige Arbeit.
Eigene Ideen.
Größte Vertrauenswürdigkeit.
Gute Literaturkenntnisse.
Stenographie u. Schreibmaschine.

**Buchhdlg. Volksbildungsheim**
Paul Günzburg
**Frankfurt a/M.,** Oederweg 1.

### Verlagsfachmann

mit 20jähr. Berufserfahrung, schaffensfreudig u. zielbewußt, redaktionell geschult und befähigt, dem Personal mit Umsicht und Takt vorzustehen, tüchtiger Organisator,

**der weiß, was er will,**

sucht für sofort Stellung. Verlangen Sie alles Nähere unter # 2390 d. d. Gesch. d. B.-V. Sie tun damit keinen falschen Zug, denn die von Ihnen längst gesuchte Kraft

**bietet sich an!**

### BERLIN

Abiturientin, mit bester Ausbildung in Druckerei, Verlag u Sortiment, sucht, auch als Volontärin, passenden Wirkungskreis in Berliner Verlag oder Sortiment.

Angebote unter Nr. 2369 d. d. Geschäftsstelle des B.-V. erbeten.

Für einen jungen Mann, der bei mir soeben seine Lehrzeit beendet hat, suche ich einen

### Gehilfenposten

im Verlag oder Sortiment. Derselbe ist in alle Arbeiten unseres Berufes eingeführt, kann Stenographie und Maschinenschreiben, spricht perfekt tschechisch, beherrscht die englische Sprache vollkommen und besitzt auch französ. Sprachkenntnisse. Angebote bitte an mich zu richten. Zu Auskünften stets gern bereit.

**Otto Gollmann,** Buchhandlg.,
Troppau.

**Suche im Sortiment:** Stellung als 1. Sortimenter od. Filialleiter.
**Wann?:** Zum 1. Oktober oder später.
**Wo?:** Möglichst Großstadt.
**Wieviel?:** Nach Übereinkommen.
**Wer bin ich?:** 28jähriger, evgl. Norddeutscher, war 3 Jahre selbständ. und seit 9 Jahren im Sortiment (leitenden Stellungen) tätig.
**Was bin ich?:** Ein überaus geschickter Verkäufer, von gutem Aussehen und sicherem Auftreten. Erstklassige Zeugn. u. Referenzen.
**Wunsch wäre mir:** Reiches Arbeitsfeld, event. Teilhaberschaft mit Kapital oder Ablösung eines älteren Kollegen.

Angebote unter # 2264 durch die Geschäftsstelle des B.-V. erbeten.

### Tüchtige Kraft,

(Alter 28 J.), besonders erfahren im Zeitschriften-Vertrieb, guter Organisator, umsichtig, energisch, sucht sofort od. später Stellung.

Richte ev. Auslieferungs-Lager in Leipzig ein gegen Gehalt oder Provision.

Zuschriften u. # 2392 an die Geschäftsstelle d. B.-V. erbeten.

Suche für **junge, intelligente Gehilfin** (Lyzeumsabschluß) nach beendigter Lehrzeit zum 1. November, ev. früher, instruktiven Posten im **Berliner Sortiment.**

**Deutsche Frauenbuchhandlung**
**Marie Lesser**
Charlottenburg 5,
Holtzendorffstr. 2.

**Buchhändlerin**
mit guten Zeugnissen sucht Stellung. Angebote unter # 2395 d. d. Geschäftsstelle d. B.-V.

Für **1. Oktober** od. spät. suche Besch. in Buchh. (erfahren in Sort. u. Verl.). Mehrj. Aufenthalt im Ausl.

*Übersetzertätigkeit*

**Perfekt Spanisch.**

Sehr gute Sprachkenntn. in Englisch u. Französisch (Lat. u. Griech.). Angeb. mit Gehaltsangabe u. Art der Tätigkeit unter Nr. 2405 an d. Geschäftsst. d. B.-V.

**Ich kann nichts**
mehr, als jeder andere, über dem Durchschnitt stehende Gehilfe auch. Firm in allen Arbeiten des Reisebuchhandels, Sortiment mit Lehrmittel. Meine Zeugnisse weisen es aus, bei einem Versuch werde ich Sie auch überzeugen. Alter: Anfang 20. Antrittsmöglichkeit: 1. Oktober oder später. Angebote unter Nr. 2391 an die Geschäftsstelle des B.-V. erbeten.

**Für Herstellung oder Propaganda!**
Sortimenter, sprachkundig, Dr. phil., möchte Verlagswesen gründlich kennen lernen. Gehalt erforderlich, doch mäßig.
Anfragen unter # 2394 an die Geschäftsstelle des Börsenvereins

**Frankfurt a. M.**
bevorzugt.
Zum sofortigen od. späteren Eintritt sucht 29jähriger
**Verlagsgehilfe**
(gelernter Sortimenter), wohlerfahren in sämtlichen einschlägigen Arbeiten, besonders tüchtig in **Buchhaltung** mit **Kassenwesen, Auslieferung** und **Korrespondenz,** Stellung. Bevorzugt wird
**Vertrauensstellung,**
da er solche lange Zeit innehatte u. sich gut dafür eignet. Es käme auch ein Posten in einem Buchdruckerei- oder Zeitungsbetrieb in Frage. Rasche Auffassungsgabe und unermüdliche Arbeitskraft, verbunden mit selbständiger Arbeitsweise, gewährleisten ein gewinnbring. Arbeiten. Frdl. Angebote unt. # 2371 an die Geschäftsstelle d. B.-V.

Für
**siebzehnjähriges Mädchen mit Einjähr.-Reifezeugnis**
wird eine **Lehrstelle** in gutem Verlag oder Sortiment **gesucht.**
Angebote an
**L. Fernau, Leipzig C 1.**

## Vermischte Anzeigen

**Verleger gesucht**
für den gelesensten
**russischen Roman,**
unpolitisch, erstklassige autorisierte Übersetzung. Angeb. unter # 2401 d. d. Geschäftsstelle des B.-V.

**Wir kaufen**
gegen bare Kasse
**Restauflagen**
von leichter Unterhaltungslektüre — besonders Kriminalromane — Jugendschriften, Popularia usw.
Bemustertes Preisangebot an
**Eduard Schmidt / Leipzig C 1**

# Zurückverlangte Neuigkeiten.

**Nr. 16. 1927.**

Zusammenstellung der zurückverlangten Neuigkeiten aus den Anzeigen der entsprechenden Abteilung in den Nummern 204—216 des Börsenblattes vom 1. bis 15. September 1927.

Die mit Stern bezeichneten Titel sind aus früheren Listen wiederholt.

| Nr. des Börsenblattes | Verleger | Titel | Preis ord. | Preis netto | Letzter Annahmetermin | Bemerkungen |
|---|---|---|---|---|---|---|
| 207/208 | Drei Masken Verlag, München. | **Reck-Malleczewen,** Sif. Das Weib, das den Mord beging. | | | 6. XII. 27. | Rücksendung an das Berliner Lager erbeten. |
| 204/206 | Eysler, Dr., & Co., A.-G., Berlin SW 68. | *__Zille,__ Mein Milljöh.<br>*__Presber,__ Die Zimmer der Frau von Sonnenfels.<br>*__Klein,__ Der Herr Generaldirektor. | | | möglichst 20. IX. 27. | |
| 214/215 | Hanseatische Verlagsanstalt. Hamburg. | **Böhme,** Vom dreifachen Leben. | | | 12. XII. 27. | |
| 207 | Jänecke, Dr., Max, Leipzig. | B. T. 1. **Pohl,** Montage.<br>B. T. 218. **Preger,** Metallbearbeitung. | | | 10. XII. 27. | |
| 214 | Klinkhardt & Biermann, Kom.-Ges. a. A., Leipzig | **„Taut, die neue Wohnung"** (Die Frau als Schöpferin). 4. Aufl. | | | 10. XII. 27. | |
| 209/211/213 | Quelle & Meyer, Leipzig. | **Lay,** Führer durch den Rechenunterricht der Unterstufe. 3. Aufl.<br>**Schröer,** Der Brockhof und seine Frauen. | | | 5. XII. 27. | |
| 207 | Springer, Julius, Berlin | **Kaskel,** Arbeitsrecht (Enzyklopädie d. Rechts- und Staatswissensch. Bd. 31). 2. Aufl. 1925. | 15.— | | 15. X. 27. | |
| 204/206 | Velhagen & Klasing, Bielefeld und Leipzig. | *__Spengler,__ Pilgerstab. Große Ausgabe. 31. Aufl. | | | 1. XII. 27. | |
| 214 | | **Velhagen & Klasings Kleiner Handatlas.** 4. Aufl. geb | | 24.— | 12. XII. 27. | |
| 210 | Verlag Josef Kösel & Friedrich Pustet, München. | **Der Katholische Gedanke** Bd. XX (Hildebrand, Reinheit und Jungfräulichkeit)<br>**Kramp,** Opfergedanke und Meßliturgie.<br>— Die Opferanschauung der römischen Meßliturgie.<br>— Missa<br>**Kunz,** Die Bischofsweihe.<br>— Die Diakonen- und Priesterweihe.<br>— Die Tonsur und die kirchlichen Weihen.<br>— Handbuch der priesterlichen Liturgie nach dem römischen Ritus / Der Dienst des Mesners / Die liturgischen Verrichtungen der Leviten und Assistenten.<br>— Meßbuch der katholischen Kirche<br>— Sonntagsmissale<br>— Die katholische Krankenseelsorge.<br>**Parsch,** Aus Brevier und Meßbuch, Bändchen 1—5.<br>**Stephan,** Psalmenschlüssel.<br>— Das kirchliche Stundengebet, Band 1.<br>**Wutz,** Die Psalmen des Breviers. | | | 7. XII. 27. | |

**Süddeutschland, Schweiz, event. Italien**

Wer würde die Artikel eines gut eingeführten religiös. Kunstverlags gegen hohe Provision auf die Reise mitnehmen?
In Kunstverlag und möglichst auch Herstellung versierte Herren wollen Angebote unter E. D. # 2402 an die Geschäftsstelle d. B.-V. einsenden.

**Vertreter**

gesucht, der unsere Verlagswerke nebst anderen auf die Reise mitnimmt.

Angebote mit Angabe der Bedingungen und Reiseroute unter # 2400 an die Geschäftsstelle des Börsenvereins erbeten.

Die
**Umschau**
ist seit über 30 Jahren die beliebteste illustr. Wochenschrift über die Fortschritte in Wissenschaft und Technik. Besondere Beachtung in dem Blatte finden die Bücherbesprechungen, die durch Autoritäten erfolgen und an die die Leser sich bei ihren Bücherkäufen
**halten.**
Bücheranzeigen in der „Umschau" wirken glänzend. Angebot kostenlos vom Verlag (H. Bechhold Verlagsbuchhandlung, Frankfurt a. M., Niddastr. 81/83).

**A. Twietmeyer Leipzig**
Gellertstr. 14
Gegr. 1843
◆
**Ausländische Sortiments-Buchhandlung**
Besorgung aller im Auslande erschienenen Bücher und Zeitschriften
Reichhaltig. Lager an gangbarer Belletristik

Eilt! Eilt!
**Jan Reiners Fahrt nach Südamerika.**
Hochaktueller Inhalt, flotte Darstellung, Aufsehen erregend. Zeitgemäße katholische Ansiedlungsprobleme.
Streng reeller (auch nichtkatholischer), versierter Verlag, überparteilich, gesucht. Auch Kommissions-Angebote erwünscht.
Angeb. unter **K. W. 2579** bef. **Rudolf Mosse, Köln.**

**Für kleinen Verlag oder Anzeigen-Expedition**
helle, luftige, gut eingerichtete Büroräume in **Berlin** zu vermieten, ca. 300 qm, auch weniger, in unmittelbarer Verbindung mit Druckerei und moderner Versandeinrichtung, Postamt im Hause, sofort beziehbar. Angebote unter J. 2240 an **„Iha" Annoncen-Expedition, Berlin W 9.**

# Inhaltsverzeichnis

I = Illustrierter Teil. U = Umschlag.

**Bibliographischer Teil:** Erschienene Neuigkeiten des deutschen Buchhandels. S. 8025 / Verzeichnis von Neuigkeiten, die in dieser Nummer zum erstenmal angekündigt sind. S. 8029 / Erschienene Neuigkeiten des ausländischen Buchhandels. S. 8030. — **Anzeigen-Teil** S. 8032—8088.

Aderholz' Buchh. 8085.
Akad. Vh. in Dr. 8085.
Albrecht Dürer-Haus in Görlitz 8085.
Altonaer Bücherst. 8084.
Amalthea-Verl. 8060. 8061
Amelang'sche Buchh. in Charlottenb. 8085.
Arety I 4.
Baedeker in Essen 8085.
Bärenreiter-Verl. 8033.
Bäuml 8086.
Bechhold 8088.
Belser A.-G. 8074.
Bergstadtverlag U 2.
Bosse 8039.
Bote & B. 8036. 8040.
Boysen 8053.
Braumüller & S. 8085.
Braun Verl. in Karlsr. 8080.
Brit. u. Ausländ. Bibelgesellschaft 8070.
Brockhaus' Sort. 8085.
Bruckmann A.-G. 8042. 8043.
Bruckstein & S. 8085.
Brunnersche Vh. 8085.
Bücherborn 8085.
Bücherdiele in Bresl. 8084.
Buchh. d. Anst. Bethel 8084.
Buchh. Volksbildungsh. 8086.
Buchladen Kurfürstendamm 8083.
Costenoble U 4.
Cotta'sche Buchh. Nchf. 8076. 8077.
Dt. Frauenbh. in Charl. 8086.
Dt.-Lit. Inst. 8044.
Dt. Verl.-Anst. in Stu. 8041. 8078. 8081.
Dt. Verl.-Ges. f. Pol. 8086.
Dick 8085.
Dieck & Co. 8059.
Diederichs Verl. in Jena 8063. 8071.
Dörffling & Fr. 8083.
Drei Masken-Verl. 8035. I 1.
Ebnersche Bh. 8034.
Eichelberg's Vh. 8086.
Engelhorns Nchf. 8082.
Englert & Schl. 8056.
Ernst & S. 8051.
Ewich 8085.
Feesche U 3.
Fehsenfeld 8048.
Fernau 8087.
Fischer, S., in Brln. 8069.
Focke in Chemnitz 8084.
»Freidenker, Der«, U 3.
Friedrich 8086.
Frommhold 8084.
Furche-Verl. 8065.
Gjellerup 8085.
Gollmann 8086.
Gornitzka & Th. 8084.
Grabner 8085.
Gräfe in Le. 8083.
Graeper 8085.
Greve in Brln. 8084.
de Gruyter & Co. U 1.
Haase & S. 8084.
Hahn's Sort. in Le. 8085
Heidkamp 8084.
Heinze in Dr. 8051.
Hellmann in Reich. 8085.
Helwing'sche Vrlbh. 8077
Herdersche Bh. in Mü. 8084.
Herder & Co. in Freib. 8065.
Hesse & B. 8048.
Heublein 8084.
Heymann 8030.
Hinrichs'sche Vh. in Le. 8083.
Hinstorff'sche Vrlbh. 8071
Hirschwald'sche Buchh. in Brln. 8086.
Hirt in Bresl. 8049.
Hirzel 8066.
Hölder-Pichler-Tempsky A.-G. 8070.
»Iha« 8088.
Jänecke, Dr. M., 8075.
Junk 8086.
Kaemmerer 8067.
Kantz'sche Bh. 8084.
Kasten 8084.
Kaufmann in Dr. 8083.
Klinkhardt, Dr. W., 8068
Klinkhardt & B. 8040. 8051.
Knaur Nchf. 8035.
»Kniga« 8034.
Koehnersche Vh. 8084. 8085.
Koehler, P., in Le. 8085.
Kolbe 8034 (2).
Kreuzb. Nachrichten 8085
Krick-Verl. 8077.
Kurth 8084.
Langen 8057.
Langewiesche, K. R., 8057.
Langlois & Cie. 8084.
Laßleben 8035.
Lehmanns Verl. in Mü. 8064.
Liebe 8083.
Loewenberg'sches Ant. 8085.
Lühe & Co. 8035.
Maien-Verl. 8080.
Malcomes U 3.
Meulenhoff & Co. 8084.
Miesner 8085.
Miethke 8085.
Mosse in Brln. 8050.
Mosse in Köln 8088.
Neufeld & H. 8034. I 2. 3.
Neuwerk-Verl. 8033.
Obertüschen's Vh. 8084.
Ostdt. Verl.-Anst. 8072.
Otto & S. 8085.
Plenagl's Vh. 8085.
Pohlschröder 8085 (2).
Quelle & M. 8086.
Quitzow, R., 8084.
Rascher & Cie. 8062.
Rath in Neg. 8074.
Reclam jun. 8052.
Regulus-Verl. 8039.
Reiß 8046. 8047.
Reißner 8039.
»Rhein« Verl.-Ges. 8074.
Richtersche Vh. in Zwick. 8084.
Röhrscheid 8084.
Roßberg Antbh. in Le. 8084.
Sack in Bresl. 8085.
Scherl 8037.
Schloß, O., 8036.
Schmidt, E., in Le. 8087.
Schmidt & G. 8038.
Schneider, L., in Brln. 8058.
Scholtze, K., Nchf. in Le. 8071.
Schreiterscher Vrlbh. 8054. 8055.
Schwaedt 8084.
Sekret. d. Zeitschriften-Ausschl. d. Int. Messe-Ausst. in Le. 8086.
Send in Meer. 8086.
Simon U 4.
Singer & W. 8086.
Speidel'sche Vrlbh. 8049.
Springer in Brln. 8084.
Stalling'sche Vh. 8086.
Stiftungsverl. in Potsd. U 3.
Strübigs Verl. 8086.
Südd. Monatshefte 8079
Tauchnitz, B., 8073.
Thiemanns Verl. 8040. 8045.
Thomas, Th., in Le. 8034.
Tillmann 8085.
Twietmeyer, A., 8088.
Univ.-Vh. Coppenrath 8086.
Valentin 8035.
Vaterl. Verl.- u. Kunstanst. 8053.
VDJ-Buchh. 8086.
Vereinigg. Linz. Buchh. 8032.
Verkehrsw. Lehrmittelges. 8073. 8083.
Verl. Der Eis. Hammer 8057.
Verl. d. rel. Sozialisten 8034.
Verlagsanst. vorm. Manz 8084.
Wasmuth A.-G. 8086.
Weise's Hofbh. in Stu. 8084.
Werner in Reich. 8040.
Wolf in Wien 8083.
v. Wolff in Wism. 8035.
Ziemsen 8034.
Zuckschwerdt 8085.

**Erscheint werktäglich. / Bezugspreis monatlich: Mitglieder: Ein Stück kostenlos, weitere Stücke zum eigenen Bedarf über Leipzig oder Postüberweisung 2.50 M. / Nichtmitglieder 10.— M. ><-Bd.-Bezieher tragen die Portokosten und Versandgebühren. / Einzel-Nr. Mitgl. 0.20 M, Nichtmitgl. 0.60 M. / Beilagen: Bestellzettelbogen. Sonstige Beilagen werden nicht angenommen. Ausnahmen nur in ganz besonderen Fällen. / Anzeigenpreise und Anzeigenbedingungen: Umschlag: Erste Seite (nur ungeteilt) 350.— M, 2., 3. und 4. Seite: 1/1 Seite 140.— M, 1/2 Seite 78.— M, 1/4 Seite 40.— M. Nur 1/4, 1/2 und 1/1 Seiten zulässig. Innenteil: Umfang der ganzen Seite 360 viergespaltene Petitzeilen. Die Zeile 0.50 M. (Berechnung erfolgt stets nach Petit-Raumzeilen, nicht nach Druckzeilen.) 1/1 Seite 140.— M, 1/2 Seite 78.— M, 1/4 Seite 40.— M. Illustrierter Teil: Erste S. (nur ungt.) 280.— M. Übrige Seiten: 1/1 Seite 240.— M, 1/2 Seite 130.— M, 1/4 Seite 70.— M. Nur 1/4, 1/2 und 1/1 Seiten zulässig. Mitglieder des B.-V. zahlen von vorstehenden Anzeigenpreisen die Hälfte. Bestellzettel: Für Mitgl. u. Nichtmitgl. Zeile 0.35 M. Mindestgröße 20 Petit-Raumzeilen. / Bundsteg (mittelste Seiten durchgehend) 25.— M Aufschlag (Mitgl. u. Nichtmitgl. einheitlich) Mehrfarbendruck nach Vereinbarung. / Für besondere Satzausführung: Schräg-, Tabellen-, Bogensatz kleinere Grade als Petit, entsprechender Aufschlag. / Stellengesuche 0.15 M die Zeile / Chiffre-Gebühr 0.75 M. / Nachlaß wird nicht gewährt. / Platzvorschriften unverbindlich. / Zuteilung des Börsenblattraumes, sowie Preissteigerungen auch ohne besondere Mitteilung im Einzelfall jederzeit vorbehalten. / Abweisung unpassender Anzeigentexte bleibt ebenfalls vorbehalten. / Aufnahme von Anzeigen nichtangeschlossener Firmen von Fall zu Fall. / Beilagenausschnitte nur auf Verlangen. / Erfüllungsort u. Gerichtsstand für beide Teile Leipzig. / Bank: ADCA, Leipzig / Postscheck-Konto: 13463 / Fernsprecher: Sammel-Nr. 70856 / Draht-Anschrift: Buchbörse.**

Verantwortl. Schriftleiter: Franz Wagner. — Verlag: Der Börsenverein der Deutschen Buchhändler zu Leipzig, Deutsches Buchhändlerhaus.
Druck: E. Hedrich Nachf. Sämtl. in Leipzig. — Anschrift d. Schriftleitung u. Expedition: Leipzig, Gerichtsweg 26 (Buchhändlerhaus), Postschließfach 274/75.

SLUB
Wir führen Wissen.

Soeben erscheint:

# Feesche:

**Liebe stark und zart Liebe von allerlei Art**
mit Scherenschnitten von G. Schubring

**Aus der Kinderstube kleiner und großer Leute**
mit Scherenschnitten von Nana Eicke

**Vom ungeprägten Gold**
Ein Gruß in deine Einsamkeit

**Himmelsglanz**
Ein Weihnachtsbüchlein

**Im Osterlicht**
Mit 4 Scherenschnitten von Ruthild Busch

Jedes dieser Bändchen fein kartoniert mit Goldtitel M. —.70 netto M. —.45, 20 Stück gemischt M. 8.40, 50 Stück gemischt M. 17.50

## „Fürchtet euch nicht"

Ein Blatt-Kalender in Schwarz-Weiß für das Jahr 1928
Verse von M. Feesche
Scherenschnitte von Ruthild Busch
9 Blatt im Umschlag, Größe 21:16 cm,
Preis M. 1.20, netto M. —.78, 10 Stück M. 7.20,
50 Stück M. 33.—, 100 Stück M. 60.—

Ⓩ

**Heinr. Feesche · Verlag · Hannover**

Soeben gelangt zur Ausgabe:

# Diakonissendienst

Bilder aus der Mutterhausdiakonie

herausgegeben vom Kaiserswerther Verband deutscher Diakonissen-Mutterhäuser

Umfang 48 Seiten, Quartformat, Kunstdruckpapier.

Preis fein broschiert 80 Pf. ord., 55 Pf. no.

Auf jeder Seite befindet sich in der Regel ein Bild aus der Geschichte der Mutterhausdiakonie oder aus den Arbeitsgebieten der Schwestern. Jedes Bild ist erläutert durch einen Bibelspruch oder durch eine passende Stelle aus den Schriften und Reden der Väter der Diakonie. Einen besonderen Wert erhält das Buch durch anhangsweise beigefügte graphische Darstellungen. Das Buch eignet sich zu Lehr- und Geschenkzwecken.

Ⓩ

**Stiftungsverlag in Potsdam**

**Lesen Sie sofort nach Erscheinen**
**(Mitte September)**

FRIEDRICH WENDEL

# Die Kirche in der Karikatur

Eine Sammlung antiklerikaler Karikaturen, Volkslieder, Sprichwörter und Anekdoten.

**125 bisher unveröffentlichte Abbildungen, eine Fülle kulturhistorisch äusserst fesselnden Materials.**

**Preis auf Naturkunstdruck-Papier gedruckt, in Ganzleinen geb., mit goldgeprägtem Titel M. 3.— ord. mit 40% Rabatt**

Auslieferung durch OTTO KLEMM, Leipzig.

Verlangen Sie ausführlichen Prospekt mit Illustrationsproben usw.

Ⓩ

**„Der Freidenker"** Verlagsgesellschaft m. beschr. Haftung
**Berlin SW 29, Gneisenaustr. 41.**

Soeben erscheint

# Deutsches Fachschulwesen

I. Abteilung
**Die Fachschulen für die technischen u. gewerblichen Berufe**
Aufnahmebestimmungen / Unterrichtskurse / Lehrziele / Kosten usw.
12., verbesserte und vermehrte Auflage
Preis M. 2.—

Käufer: Schulen / Schüler / Schullieferanten
Wir bitten um tätige Verwendung!

Ⓩ

**VERLAG CARL MALCOMES**
**NIEDER-RAMSTADT / HESSEN**

# 2 wichtige Werke für die Forst- u. Holzindustrie

Soeben erschien:

## Die Organisation des Absatzes in der Forstwirtschaft

Mit Tabellen und graphischen Darstellungen im Text

von

**Dr. Walter Ludwig**

Broschiert M. 3.—

## Taylorisierung Rationalisierung der Sägeindustrie

**Ihre Auswirkung auf Holzproduktion-Handel und Arbeiter**

Mit Tabellen und graphischen Darstellungen im Text

von

**Leopold Lutz**

Broschiert M. 1.75

Zur Lagerergänzung empfehle ich:

Werke von Robert Lippmann

**Anlage, Einrichtung und Betrieb der Sägewerke.** 3. Auflage
**Mitteilungen aus den Gebieten der Holzbearbeitung und Sägerei.** Band I, Heft 1
**Sammlung Holztechnische Handbibliothek:**
Band 1: **Kalkulationen, Rundholzausnützungen usw.,** Band 2: **Die Holzbiegerei,** Band 3: **Massenfabrikation in der Holzindustrie,**
Band 4: **Die Möbelfabrikation**

Bar mit 35% Rabatt, Partie 11/10, in Rechnung mit 30% Rabatt

Ⓩ Benutzen Sie bitte den Bestellzettel Ⓩ

# Hermann Costenoble Verlagsbuchhandlung, Jena

Nach der Münchner Zeitung die erste umfassende Schrift über

## Die Stigmatisierte von Konnersreuth

Objektive Tatsachenberichte / Schilderungen von Augenzeugen / Urteile der Fachwissenschaft / Deutung des Falles als religiöses Phänomen / Chronik der Visionen bis auf die jüngste Zeit. Die Broschüre will nicht urteilen, sondern eingehend unterrichten

Soeben erscheint das 4.—7. Tausend

**Ima Vallesi**

# Die Seherin von Konnersreuth

Drei Bogen holzfreies Papier mit wirksamem zweifarbigem Bildumschlag. Gewicht 70 Gramm

**Preis Rm. 1.—**

Nur gegen Nachnahme oder bar über Leipzig mit Vorauszahlung bei kleineren Bestellungen empfohlen!

**40% und 13/12**

ab 130/120 portofrei! Viele kleine und kleinste Handlungen haben innerhalb wenig Tagen Hunderte von Exemplaren abgesetzt

In Leipzig Robert Hoffmann

Ⓩ

**Wilhelm Simon / Pasing vor München**


Verantwortl. Schriftleiter: Franz Wagner. — Verlag: Der Börsenverein der Deutschen Buchhändler zu Leipzig, Deutsches Buchhändlerhaus. Druck: E. Hedrich Nachf. Sämtl. in Leipzig. — Anschrift d. Schriftleitung u. Expedition: Leipzig, Gerichtsweg 26 (Buchhändlerhaus), Postschließfach 274/75.