Börsenblatt für den Deutschen Buchhandel

Eigentum des Börsenvereins der Deutschen Buchhändler zu Leipzig

Umschlag zu Nr. 70. Leipzig, Donnerstag den 22. März 1928. 95. Jahrgang.

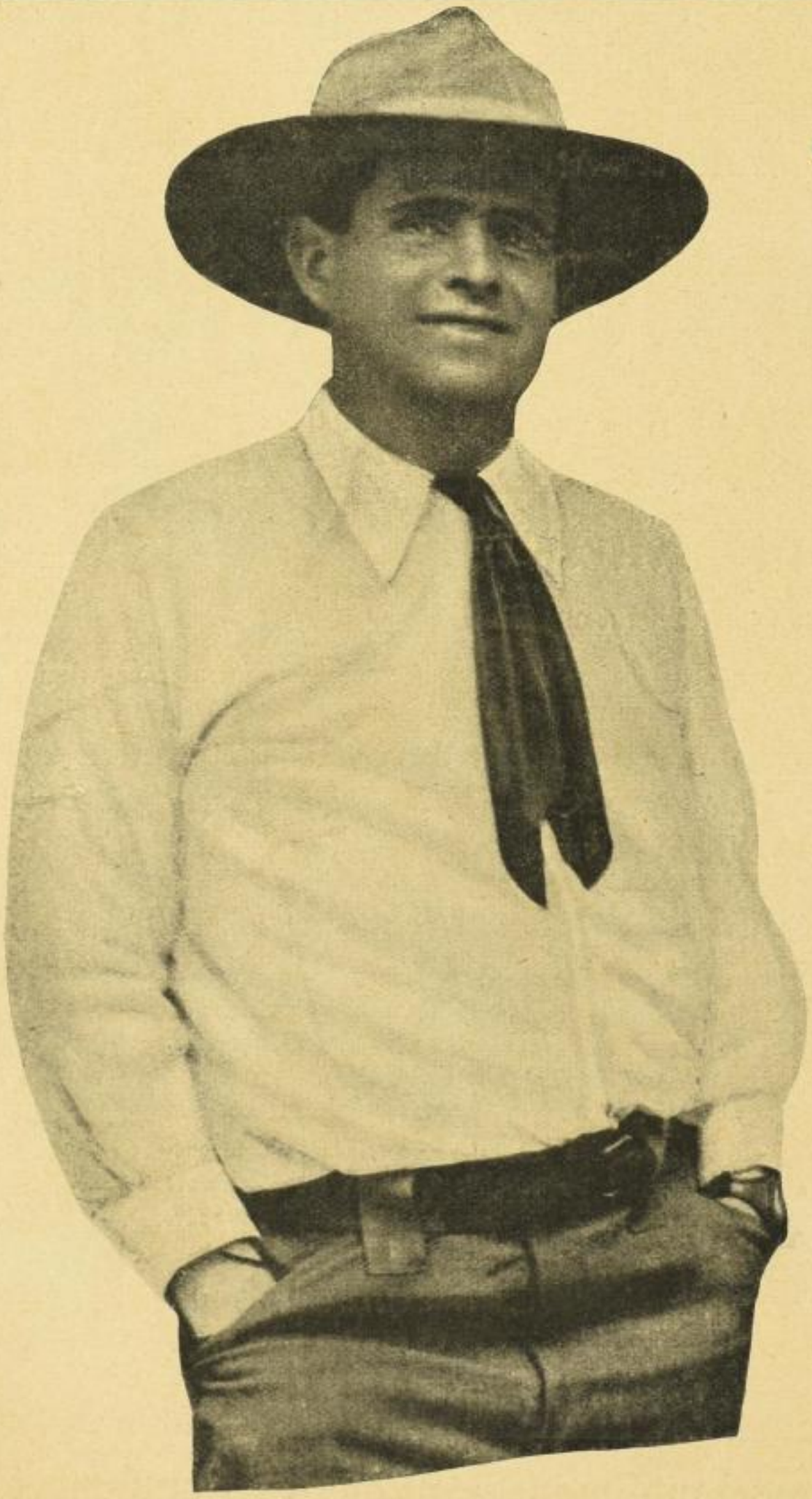

Jack London

So sah der Mann aus, dessen Werke Millionen in allen Ländern mit Begeisterung lesen.

Gesamtauflage unserer Bände

560.000

Verzeichnis der vorliegenden 13 Bände siehe Bestellzettel

Z

Mitte April erscheint als 14. Band

Michael

Umfang ca. 300 Seiten

ein Gegenstück zum erfolgreichen Hunderoman „Jerry“

Ⓩ

Universitas
Deutsche Verlags A.-G.
Berlin W 50, Tauentzienstr. 5