Börsenblatt für den Deutschen Buchhandel

Eigentum des Börsenvereins der Deutschen Buchhändler zu Leipzig

Umschlag zu Nr. 163. Leipzig, Montag den 16. Juli 1928. 95. Jahrgang.

Ludmila Wolkenstein
Die Freundin Wera Figners
in Schlüsselburg

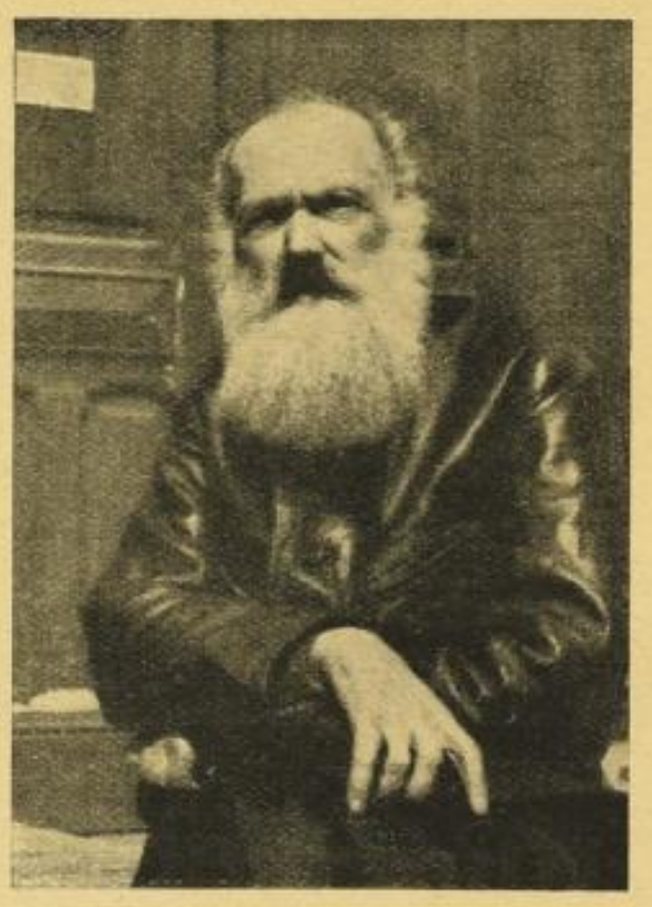

Herman Lopatin
15 Jahre nach der Freilassung
aus Schlüsselburg

Wera Figner
Jugendbildnis aus dem Jahre 1869
nach der Entlassung aus dem Institut

DAS DENKMAL EINER HELDENMÜTIGEN GENERATION

Wera Figner

NACHT ÜBER RUSSLAND

Lebenserinnerungen der berühmten russischen Terroristin

12.—20. Tausend / Erstmalige komplette Ausgabe, enthält auch den

bisher unveröffentlichten III. Teil:

NACH SCHLÜSSELBURG

Die Erlebnisse Wera Figners nach ihrer 22jährigen Gefangenschaft in Schlüsselburg

Mit 26 Photographien auf Kunstdrucktafeln

Das komplette Werk, Teil 1—3, ca. 640 Seiten, kartoniert M. 5.50, in Leinen M. 8.—
Sonderausgabe des III. Teils: „Nach Schlüsselburg", kartoniert M. 2.40, in Leinen M. 3.80

MALIK-VERLAG ⓩ VORZUGSANGEBOT

siehe Zettel!