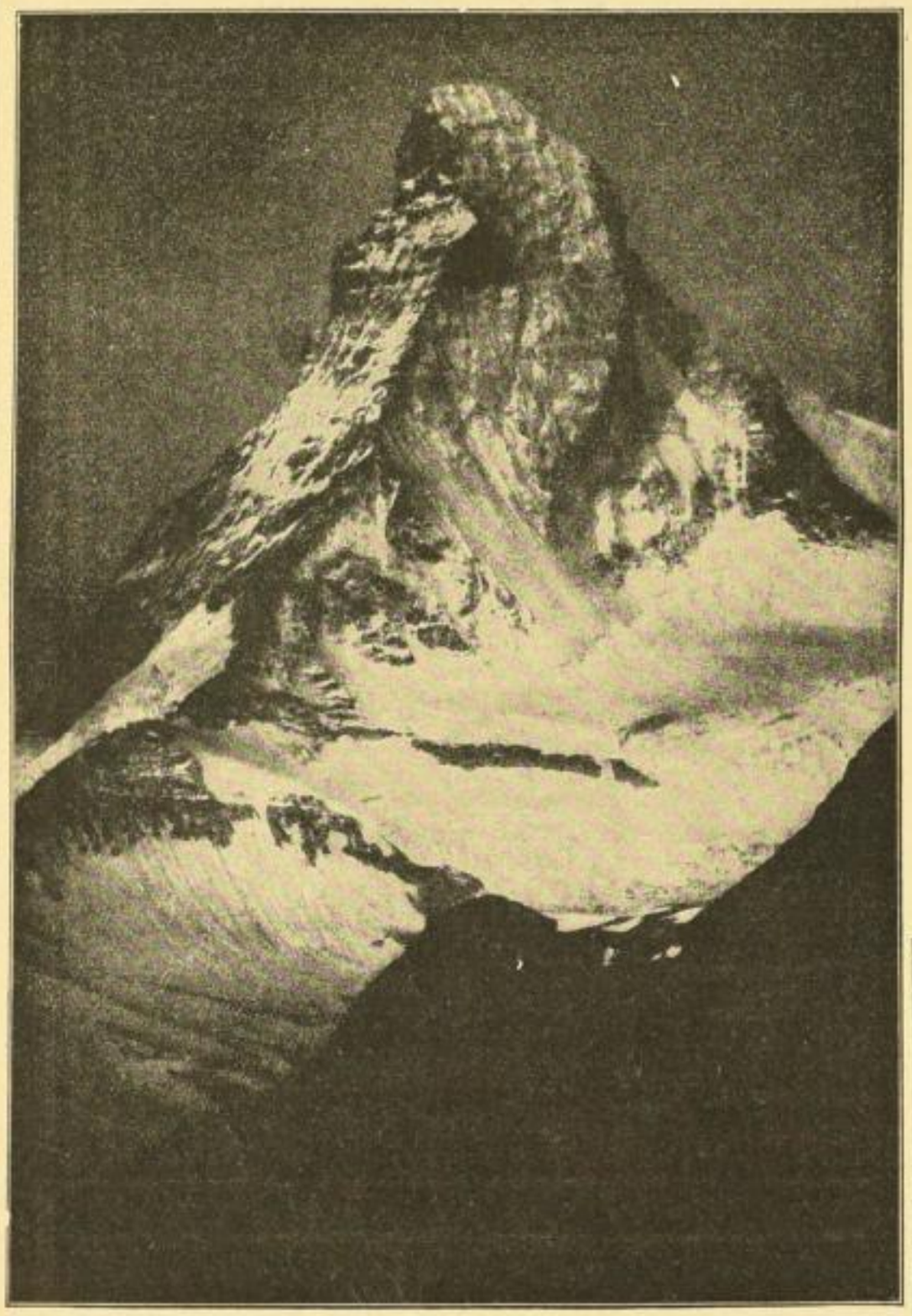

Matterhorn.

Matterhorn

Ein Hochgebirgsroman

von

Theodor Wundt

Mit 24 prächtigen Original-Aufnahmen des Verfassers

Volksausgabe / Kartoniert M. 2.75
Leinenband M. 3.75
Orig.-Leinenband M. 7.—

Das 37. Tausend gelangt soeben zur Ausgabe

Von Theodor Wundt sind außerdem erschienen:

Ich und die Berge

Mit 162 Aufnahmen vom Verfasser usw.
Ganzleinen M. 7.—

Das Diadem

Ein Höhenroman. Mit 15 Aufnahmen und 8 Textillustrationen. Ganzleinen M. 7.—

Das

Ostergeschenk

für jeden

Berg- und Naturfreund

ist ein Roman von

Theodor Wundt

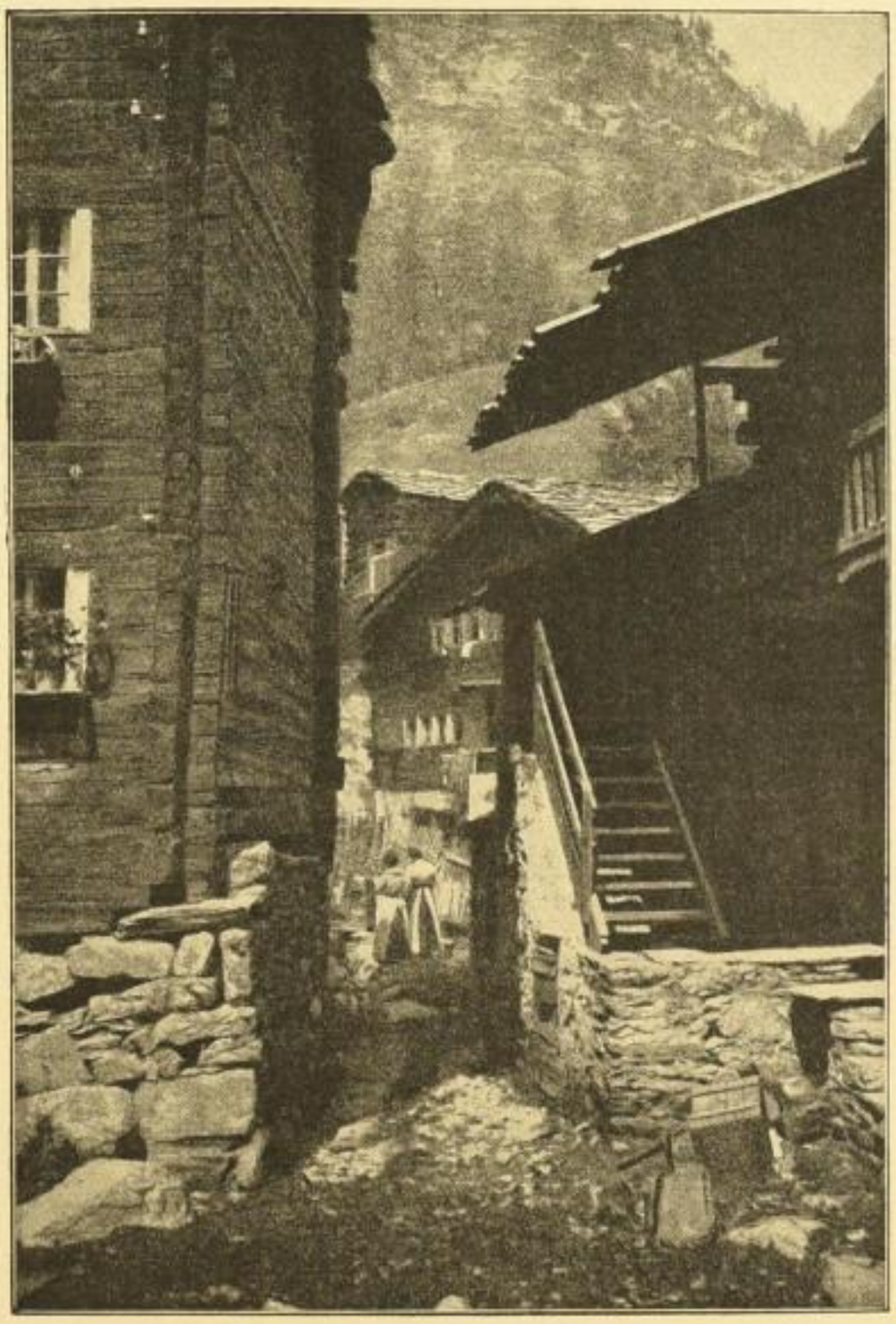

Im alten Zermatt.

Z Verlangen Sie Plakate und Prospekte

Berlin / Verlag von Rich. Bong / Leipzig