

**Seit XVIII Jahren bewährt als das führende und meist verbreitete Steuerfachorgan der Praxis:**

# Deutsche Steuer-Zeitung

**MONATSSCHRIFT AUF DEM GEBIETE DES STEUERWESENS  
MIT BEILAGE: „AUFWERTUNGSPRAXIS“**

HAUPTSCHRIFTFLEITUNG: RECHTSANWALT Dr. jur. FRITZ KOPPE, BERLIN

Erscheinungsweise: Einmal monatl. in der Mitte des Monats. Bezugspreis: Vierteljährl. 5.40 M. Rabatt 25 %

## Die Neuerung in der Einrichtung der „Deutschen Steuer-Zeitung“

Die heutige Zeit verlangt eine schnelle Information. So soll auch der Inhalt der „Deutschen Steuer-Zeitung“ fortan dem eiligen Leser von vornherein in Kürze vor Augen geführt werden, damit er mit einem Blick überfliegen kann, was ihn besonders interessiert. Diesen Zwecken dient die neue

**Inhalts- u. Literaturkartothek der „Deutschen Steuer-Zeitung“**

Jeder Nummer der „Deutschen Steuer-Zeitung“ wird fortan ein sogenannter Inhaltsbogen vorgeheftet sein, in welchem der Inhalt jedes Aufsatzes kurz wiedergegeben und am Kopf des Zitates die Fundstelle sowohl nach Schlagwörtern — alphabetisch geordnet — als auch nach der Gesetzesstelle und nach dem Namen des Autors angegeben ist. Die Karten haben die Größe Din A 7.

## Bezieher der „Deutschen Steuer-Zeitung“ sind:

<b>Kapitalisten</b>	<b>Handelsgesellschaften</b>	<b>Steuer- und Finanzbe-</b>
<b>Kaufleute</b>	<b>Gewerbetreibende</b>	<b>hördien, Wirtschaftliche</b>
<b>Landwirte</b>	<b>Rechtsanwälte</b>	<b>Verbände u. Vereine,</b>
<b>Beamte</b>	<b>Bücherrevisoren</b>	<b>Industrie- und Handels-</b>
<b>Syndici</b>	<b>alle Steuerzahler</b>	<b>kammern</b>

## Zur Aufbewahrung der Karten aller drei Steuerblätter

liefern wir Kartothekkästen in sehr stabiler Pappausführung mit Ganzleinenbezug und auf Wunsch auch Leitkarten-Alphabete oder Blanko-Leitkarten-Serien zur Selbstbeschriftung.

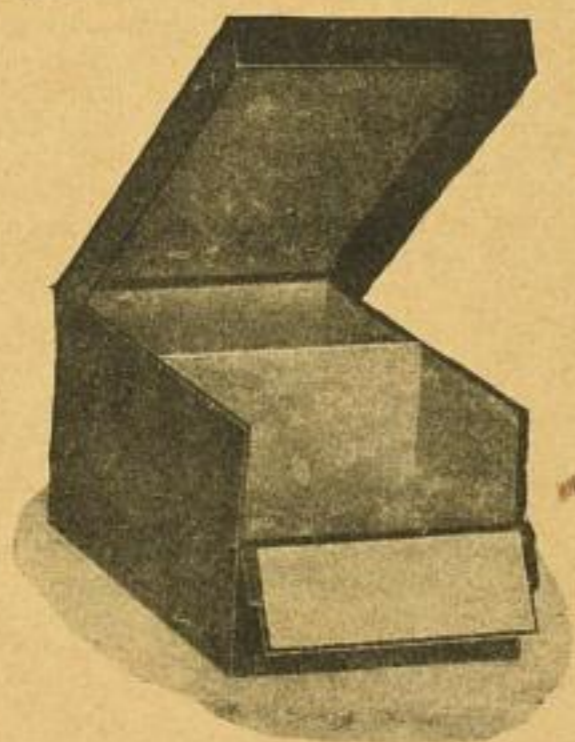

## Zum <sup>®</sup> Ausbau der Literatur-Kartothek

für alle von Ihnen verarbeitete Literatur offerieren wir Blankokarten  
Rm. 0.80 je 100 Stück.

Leitkarten A—Z, kompletter Satz  
Rm. 0.80

25 Blanko-Leitkarten zum Selbst-  
anlegen von Unterteilungen (nach  
Gesetzen usw.) . . . Rm. 0.50

Kartothekkasten Höhe 10 cm,  
Breite 11,5 cm. Tiefe 30 cm,  
Preis Rm. 2.80.  
Rabatt 25 %

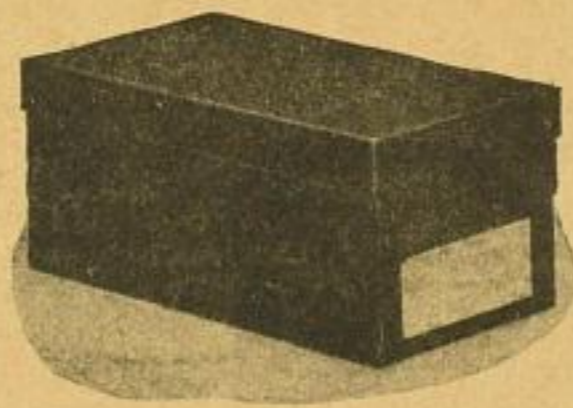

**Industrie-Verlag Spaeth & Linde, Berlin W 10, Wien 1**