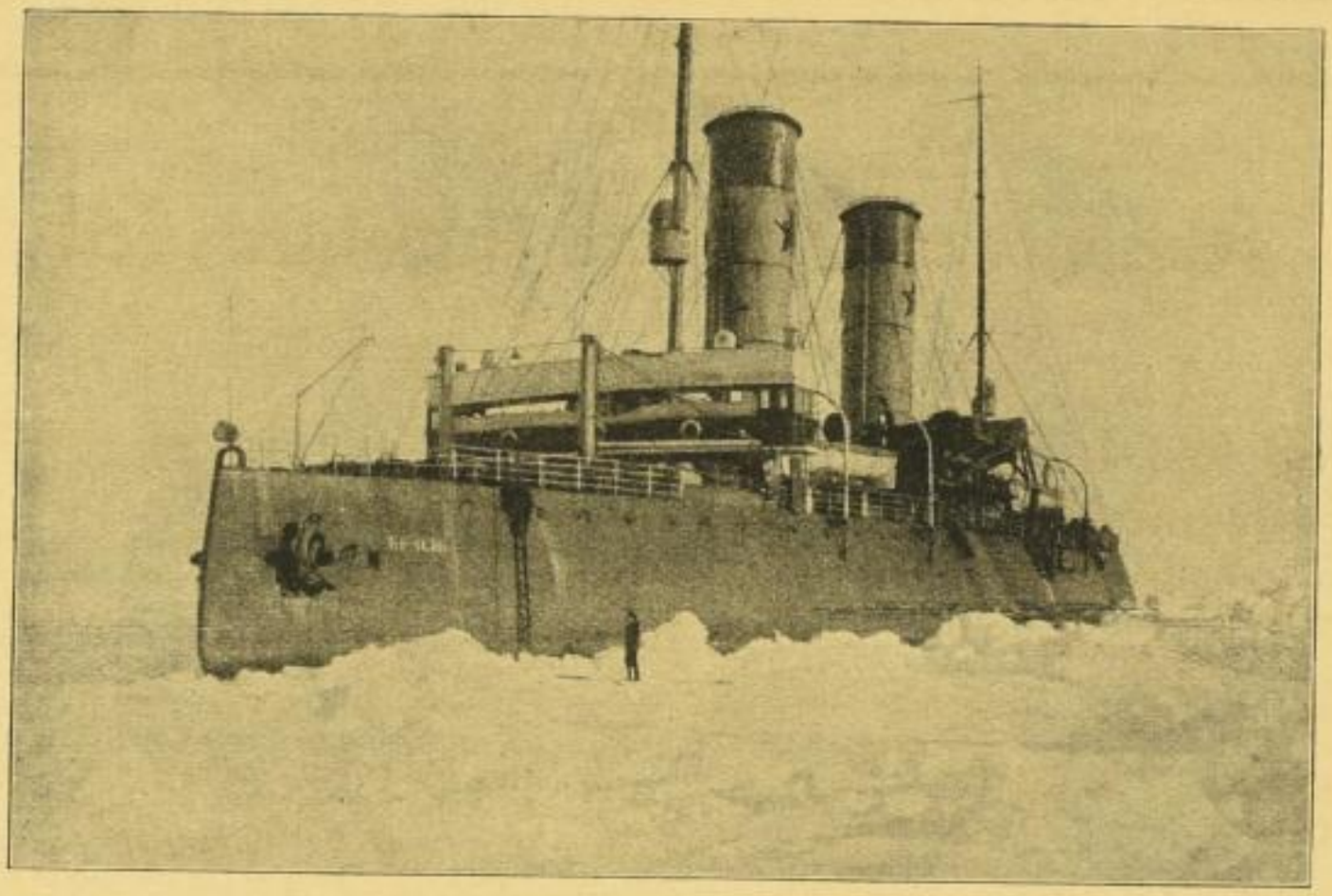

Der Eisbrecher Krassin

In Kürze erscheint:

Ⓩ **SOS in der Arktis**

Die Rettungsexpedition des „Krassin"

Von Professor R. Samoilowitsch

In Ganzleinen mit zugkräftigem Schutzumschlag etwa RM. 8.50

Im Sommer des Jahres 1928 spielte sich im Eise der Arktis eine Katastrophe ab, die in ihrer Auswirkung die Aufmerksamkeit der Kulturwelt für lange Zeit fesselte und Aufopferung, Heldentum und Menschenliebe entfachte. Eine ganze Reihe von Rettungsexpeditionen, sechs verschiedenen Nationen angehörend, war ausgerüstet worden, um den Teilnehmern an der Nordpol-Expedition des Luftschiffes „Italia" Hilfe zu leisten. Dem russischen Eisbrecher „Krassin", dem grössten Eisbrecher der Welt, gelang es, sieben kostbare Menschenleben dem Tode zu entreissen.

Professor Samoilowitsch gibt in seiner Eigenschaft als Expeditionsleiter eine ausführliche, äusserst sachliche Beschreibung über die Tätigkeit der Expedition und gleichzeitig einen Überblick über die Rettungsmöglichkeiten in der „Arktis". Eine grosse Anzahl interessanter Aufnahmen bilden eine gute Ergänzung der sehr packend gehaltenen Schilderung.

Ein vorzügliches Weihnachtsbuch, auch sehr für die reifere Jugend geeignet.
Besonders aktuell wegen der Zeppelin-Expedition im kommenden Frühjahr!

Wir empfehlen zur Lagerergänzung:

Z **Unser Ozeanflug.** **Lebenserinnerungen von Köhl / Fitzmaurice / v. Hünefeld †** Der erste Ostwest-Flug über den Atlantik in der „Bremen". Mit 33 Abbildungen. 15. Auflage. In Leinen RM. 7.80

Z **Mein Ostasienflug.** **Der erste Weltflug Berlin-Tokio.** Von E. G. Freiherr v. Hünefeld † Mit 36 Abbildungen. 3. Auflage. In Leinen Rm. 6.70

Z **Im Grossflugzeug nach Peking.** **Der erste Weltflug der Deutschen Luft-Hansa.** Von Dr. Robert Knauss. Mit 46 Abbildungen. 3. Auflage. In Leinen RM. 5.50

Union Deutsche Verlagsgesellschaft

Zweigniederlassung Berlin SW 19