

Das Werk erwarten:

- Aerzte und Psychohygieniker
- Arbeitsämter
- Berufsämter
- Bibliotheken
- Eignungsprüfstellen
- Fachleute der
Arbeitsrationalisierung,
Begabtenauslese und
Berufsberatung
- Fachpsychologen
- Hochschulinstiute
- Industrie
- Ingenieure
- Pädagogen
- Postämter
- Reichsbahn
- Reichsheer
- Telegraphenämter

DR. BENNO KERN

**WIRKUNGSFORMEN
DER ÜBUNG**

**BEITRÄGE ZUR PSYCHOLOGIE
DER ARBEIT**

EXPERIMENTALKRITISCHE UNTERSUCHUNGEN ÜBER UNTERSCHIEDLICHE WIRKUNGEN DER ÜBUNG UND DEREN EINFLUSS AUF RANGREIHEN PSYCHOLOGISCHER PRUFVERFAHREN

UNTER MITWIRKUNG DER PSYCHOLOG. SEMINARABTEILUNG DER UNIVERSITÄT MÜNSTER-WESTF. (LEITER: UNIVERSITÄTS-PROFESSOR DR. PHIL. ET MED. R. H. GOLDSCHMIDT) UND DES DEUTSCHEN INSTITUTS FÜR WISSENSCHAFTLICHE PÄDAGOGIK (LEITER: UNIVERSITÄTS-PROFESSOR DR. PHIL. M. ETTLINGER †)



HELIOS-VERLAG
G. M. B. H.
MÜNSTER i. W.

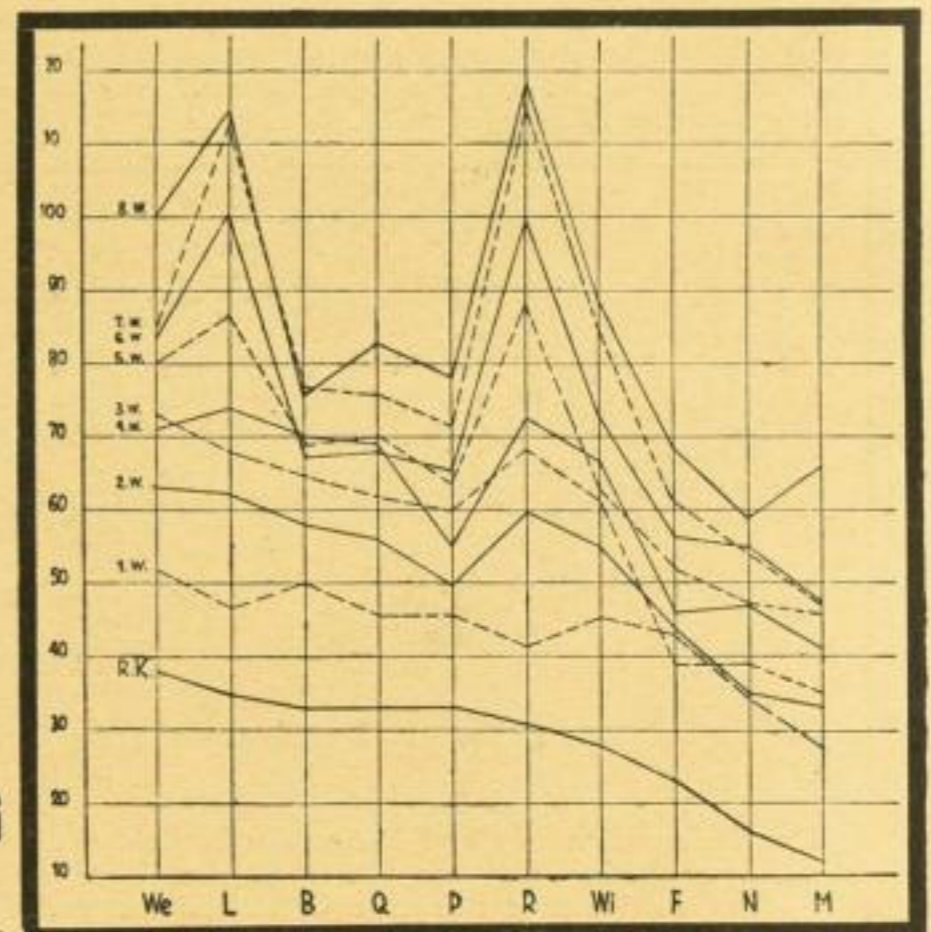

Das Werk

wird über 500 Druckseiten umfassen und enthält 56 Tabellen und 66 Figuren einschließlich 3 großer Tafeln, die Vergleichsmöglichkeiten bieten.

Die Auslieferung

erfolgt zweite Hälfte Februar 1930.

Der Preis

für das broschierte Exemplar beträgt RM. 35.—, für das in Ganzleinen gebundene RM. 42,50.

Subskription bis 20. Februar 1930.

Bei Vorbestellung bis zum 20. Febr. 1930 kostet das broschierte Exemplar RM. 28,— und das in Ganzleinen gebundene RM. 34,—

Machen Sie von diesem vorteilhaften Angebot Gebrauch!
Prospekte stehen in genügender Zahl zur Verfügung!
Verlangzettell! 
Die Subskription kann unter keinen Umständen verlängert werden.

Verantwortl. Schriftleiter: Franz Wagner. — Verlag: Der Börsenverein der Deutschen Buchhändler zu Leipzig, Deutsches Buchhändlerhaus. Druck: E. Hedrich Rasch. Sämtl. in Leipzig. — Anschrift d. Schriftleitung u. Expedition: Leipzig C 1, Gerichtsweg 26 (Buchhändlerhaus), Postfach 274/75.