

## Amtliche Karten der Landesaufnahme Berlin

Spezialkarten der

### Provinzen Hannover, Westfalen

- Hermannsdenkmal** 1:25.000, Buntdruck . . . . RM 1.—  
**Das Sauerland** 1:75.000, 10 Blätter, Buntdruck . RM 4.80  
 einzeln je . . . . . RM 0.70  
 1. Elberfeld, 2. Iserlohn, 3. Arnsberg, 4. Brilon,  
 5. Lüdenscheid, 6. Attendorn, 7. Berleburg,  
 8. Waldbröl, 9. Siegen, 10. Marburg  
**Lüneburger Heide** 1:100.000, Buntdruck . . . . RM 1.70  
**Teutoburger Wald und Weserbergland**  
 1:100.000, schwarz . . . . . RM 1.40  
**Weserbergland** 1:100.000, Blatt Nord u. Süd je RM 1.50  
**Die Eifel** 1:200.000, Buntdruck . . . . . RM 2.—  
**Provinz Hannover** 1:300.000 mit politischen  
 Grenzen u. Entfernungsangaben in Kilometern RM 3.—  
**Umgebungskarten** 1:100.000 (alphabet. geordnet)  
 Bremen . . . . . RM 1.50 | Paderborn . . . . . RM 1.20  
 Hamm . . . . . RM 0.80 | Peine . . . . . RM 0.90  
 Hannover . . . . . RM 1.60 | Rheine-Burgsteinfurt RM 1.60  
 Hofgeismar . . . . . RM 1.20 | Verden . . . . . RM 1.30  
 Northeim . . . . . RM 1.— | Wesel . . . . . RM 1.20  
 Oldenburg . . . . . RM 1.20  
**Kreiskarten** 1:100.000 (alphabetisch geordnet)  
 Beckum-Warendorf RM 1.— | Lüchow-Dannenberg RM 1.—  
 Bielefeld . . . . . RM 1.— | Minden-Bückeburg RM 1.20  
 Bielefeld . . . . . RM 1.50 | Münster . . . . . RM 1.20  
 Cleve . . . . . RM 0.80 | Oldenburg . . . . . RM 1.—  
 Hameln-Pyrmont . RM 1.— | Osterburg . . . . . RM 1.20  
 Holzminden-Höxter RM 1.20 | Peine . . . . . RM 1.—  
 Iserlohn . . . . . RM 0.80 | Stade-Bremervörde . RM 1.20  
 Herzogt.Lauenburg RM 1.20 | Sulingen . . . . . RM 0.80  
 Lüneburg . . . . . RM 0.80 | Wiedenbrück . . . . . RM 0.80

Die einzige vom Reichsamt für Landesaufnahme heraus-  
gegebene Automobilkarte für Deutschland ist die

#### D. M. (Deutsche Motorfahrer)-Karte

Maßstab 1:300.000.

Der zuverlässigste Wegweiser für jeden Automobilisten,  
Motorradfahrer, Radfahrer.

Erschienen sind bis jetzt 51 Sektionen. Preis unaufgezogen  
je RM 1.—, aufgezogen je RM 2.20. Übersichtskarten  
stehen kostenlos zur Verfügung. — Dazu empfehle ich:

**Übersichtskarte v. Deutschland**, Maßstab 1:2.000.000,  
enthaltend das Hauptstrassennetz mit Entfernungsangaben  
in Kilometern und Übersicht der D. M.-Karte, 1:300.000,  
Preis RM 1.50

Verlangen Sie Preisliste und Übersichtsblätter, sie stehen  
kostenlos zur Verfügung.

**Sämtliche Karten können auch aufgezogen  
geliefert werden.**

Bezugsbedingungen im beiliegenden Bestellzettel.

Z

### R. Eisenschmidt, Berlin

Amtliche Hauptvertriebsstelle für das Deutsche Reich

des Reichsamts für Landesaufnahme, Berlin  
der Eidgenössischen Landestopographie, Bern  
des Kartogr. Instituts, Wien (für Norddeutschland)  
des Kgl. Ungar. Kartogr. Instituts, Budapest  
des Geodätischen Instituts, Kopenhagen

Innerhalb kurzer Zeit drei Auflagen!

## Lerne richtig sonnenbaden!

Von Nervenarzt Dr. Paul Lissmann

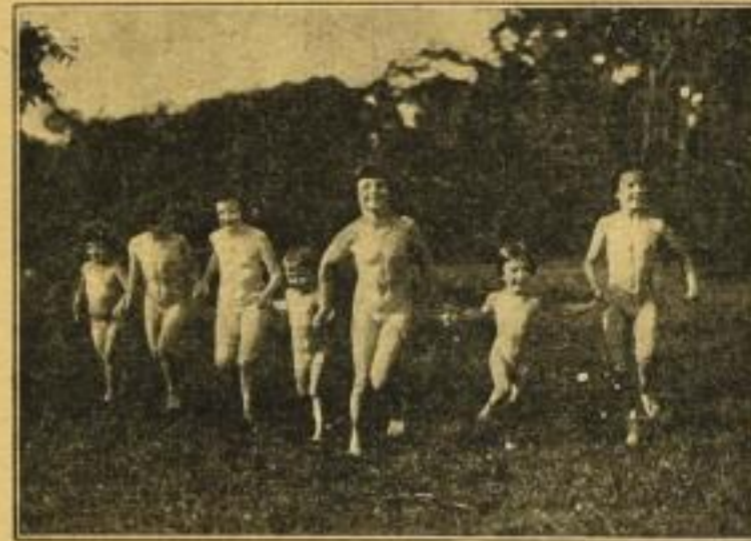

Glänzend begutachtet, reich illustriert,  
handliches Taschenformat. Das Buch  
verkauft sich spielend aus dem Schau-  
fenster. Geh. RM 3.—, Leinen RM 4.—.  
Vorzugsangebot siehe Bestellzettel!

Z

Verlag Knorr & Hirth, München

Alleinauslieferung für Österreich, Un-  
garn, SHS. und CSR.: Dr. Franz Hain,  
Wien I, Wallnerstr. 4; für die Schweiz:  
Grethlein & Co., Zürich, Mythenstraße 17

Empfehlen Sie bitte  
den Schulbehörden, Vereinen u. a. zum Massenbezug aus den

### Wiesbadener Volksbüchern

Ernst Moritz Arndt

Meine Wanderungen und Wandelungen mit dem

### Freiherrn vom Stein

128 Seiten. 46.—50. Tausend

Mit Vorwort von Professor Dr. Erich Liefegang  
Droschiert RM —.65. Eleganter Leinenband RM 1.25

Z

**Chr. Limbarth** (Inh. Frau Arthur Venn), Wiesbaden  
Verlag des Volksbildungsvereins Wiesbaden e. V.

Verkaufs-Anträge, Kauf-Gesuche,  
Teilhhaber-Gesuche und Anträge

Teilhaberge suche.

### Altbekannter Verlag

mit eigener Druckerei und Buch-  
binderei sucht für sofort

### stillen oder tätigen Teilhhaber

mit etwa 15 oder 20000.— RM.  
Angebote unter # 946 b. d.  
Geschäftsstelle des V.-V.

Verkaufsanträge.

Buchhandlung in Klein-  
stadt Pommerns steht z.  
Verkauf. Das gutgelegene,  
weiter ausbaufähige Ge-  
schäft bietet jungem Fach-  
mann mit etwa 8000 RM  
Kapital aussichtsvolle  
Existenz. Wohngelegen-  
heit ist geboten. Baldiger  
Abschluß aus Gesund-  
heitsrücksichten des In-  
habers erwünscht. Zuschr.  
unt. „Pommern“ Nr. 916  
d. d. Geschäftsst. d. V.-V.  
erbeten.