Börsenblatt für den Deutschen Buchhandel

Eigentum des Börsenvereins der Deutschen Buchhändler zu Leipzig

Umschlag zu Nr. 173. Leipzig, Mittwoch den 27. Juli 1932. 99. Jahrgang.

DAS GESCHICHTSBUCH DES DEUTSCHEN VOLKES

entstanden in mehr als zehnjährigem Schaffen aus großer Schau! Geschrieben von einem Deutschen aus dem Gefühl höchster Verantwortung für sein Volk, aus der Kenntnis und Erkenntnis der Kräfte und Werte, die in der deutschen Geschichte für die Gegenwart und alle Zukunft ruhen:

Theodor Seidenfaden

Das deutsche Schicksalsbuch

I. Das Reich

Mit Bildern von Peter Gitzinger

Gr.-8° / 434 Seiten / In Leinwand 7.50 M (1020 g)

Ein starker Impuls ist heute im Volk spürbar: es dringt auf Erfassung seines eigensten Wesens. Die überkommene Art geschichtlicher Darstellung vermag jedoch das gewaltige Geschehen deutscher Vergangenheit im Herzen des Volkes nicht lebendig und wirksam zu machen. Ein neuer Weg mußte gefunden werden, der Weg, den Theodor Seidenfaden bereits in seinem „Heldenbuch" ging. Er ist der Berufene, dem deutschen Volk **das Buch von seiner Vergangenheit** aufzuschlagen und zu deuten.

Schicksalsbuch — es ist das Ringen der Deutschen um ihre Selbstverwirklichung, von der Frühzeit zur Gegenwart herauf. Der erste Band „Das Reich" erhebt **Geschichte, Sage und Legende zu einer großgeschauten Einheit,** die das Ganze des Heiligen Römischen Reichs Deutscher Nation in sich begreift. Er ist gegliedert in 5 Bücher:

Das Buch der Wanderung / Das Buch der Franken / Das Buch der Sachsen / Das Buch der Salier / Das Buch der Staufer. Der spätere zweite Band wird das Volk schildern, wie es sich am Ende des 13. Jahrh. aus dem erstarrenden Reich löst und aufblüht. — In Seidenfadens Buch hat die alte Sage **neue, zeitgemäße Gestalt** gewonnen. Seidenfaden spricht ganz die Sprache, die dem gewaltigen Stoff angemessen ist: **eine Sprache der großen Tat und großen Gebärde,** eine Sprache, die wie Hammerschlag fällt, und doch voll Klang und Schönheit ist. Acht große, klare, in Auffassung und Linie hoch**künstlerische und gegenstandswürdige Holzschnitte** von Peter Gitzinger begleiten den Text.

Ⓩ

HERDER & CO. / FREIBURG IM BREISGAU

MODERNE BAUFORMEN

MONATSHEFTE FÜR ARCHITEKTUR UND RAUMKUNST · XXXI. JAHRGANG

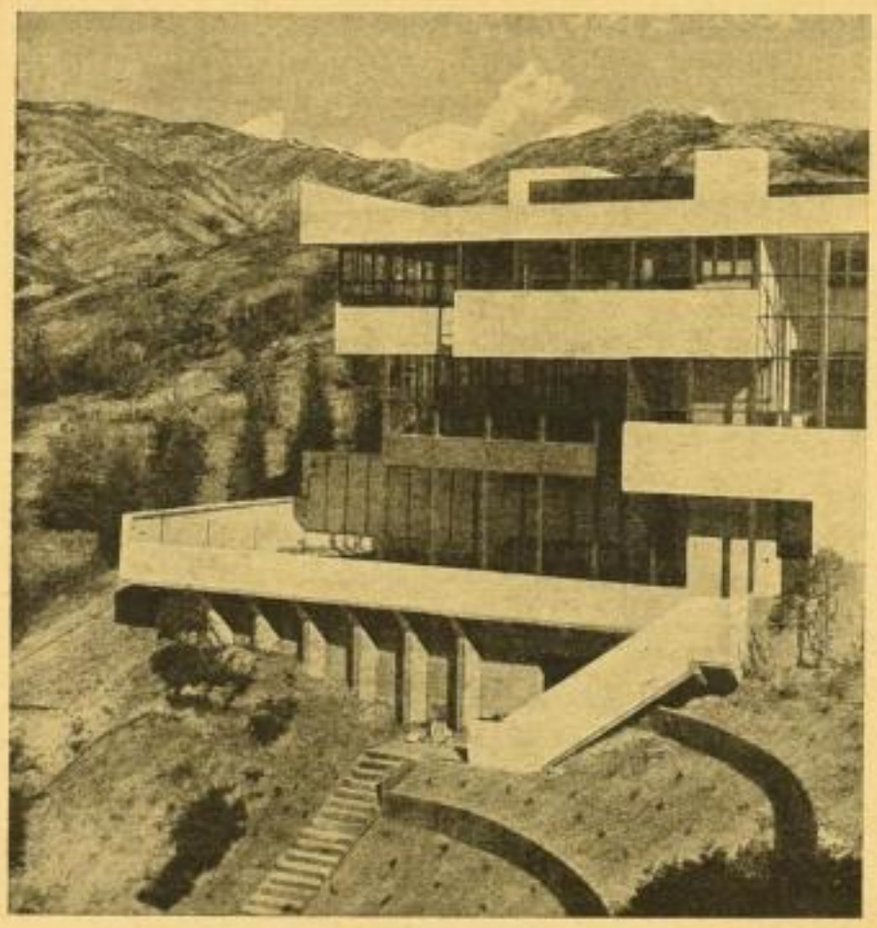

AUGUSTHEFT

zeigt in **135** Abbildungen u.a.:

Neubau „Daily Express" in London • Haus der Gesundheit in Los Angeles (R. J. Neutra) • Die Missionsanstalt der Pallotiner zu Freising (J. G. Pinand) • Eine Wohnung von Reinhold Stotz 16 Wohnhäuser von 8000—30000 RM.

Die Fortsetzung wird ausgeliefert. Zur Auslage und Abonnentenwerbung liefere ich in beschränktem Umfang in Kommission.

Abonnement **2.25**

Einzelbezug **3.—**

Z

JULIUS HOFFMANN VERLAG STUTTGART

Schwedenkrieg, Pest und Ammergauer Passionsspiele

Erich Müller-Ahremberg

Der schwarze Gast von Ammergau

ROMAN

Oktav. 316 Seiten
3.60 M (390 g); in Leinwand 4.80 M (370 g)

Die Oberammergauer Passionsspiele ziehen immer wieder viele Völker in ihren Bann. Wer aber weiß, daß ihr Ursprung von zwei düstern Bildern umstanden ist? Dreißigjähriger Krieg und Pest! — Jene Zeit behandelt Erich Müller-Ahremberg in seinem Roman, der sich in allen historischen Einzelheiten an die Tatsachen hält, in ihrer freien Gestaltung aber die Heimat und ihre Menschen umfaßt. — Gerade unsere Gegenwart fordert zum nachdenklichen Vergleichen mit ähnlichen Notzeiten in der Vaterlandsgeschichte heraus. . . . Die Geschichte der Ammergauer gibt ein ergreifendes Beispiel für Wert und Größe eines starken, unbeugsamen Vertrauens.

An wirklich guten, spannenden, volkstümlichen Romanen ist kein Überfluß. Müller-Ahremberg macht mit seinem Ammergauer Roman den Anfang einer Gruppe guter heimatgeschichtlicher Romane. Noch diesen Herbst folgt ein Roman von Ludwig Mathar: „Das Schneiderlein im hohen Venn" und Wilh. Matthießen ist bereits an der Schaffung eines rheinischen Romans.

Z Z

HERDER & CO. / FREIBURG IM BREISGAU

Börsenblatt für den Deutschen Buchhandel

Nr. 173. Leipzig, Mittwoch den 27. Juli 1932. 99. Jahrgang.

Anzeigen-Teil

Fertige Bücher.

Neudruck einer juristischen Seltenheit.

Kirchmann

Die Wertlosigkeit der Jurisprudenz als Wissenschaft.

Manuldruck nach der 3. A. v. J. 1848.
Kartoniert. 32 Seiten. Preis RM 3.—

Ⓩ Lieferung erfolgt lt. beiliegendem Verlangzettel. Ⓩ

J. Schweitzer Sortiment, München, Ottostr. 1a.

„MESHDUNARODNAJA KNIGA"
(Internationales Buch) **MOSKAU,** Kusnezkij Most 18
Abteilung in LENINGRAD
Vertretungen: BERLIN, NEW-YORK, PARIS, LONDON

„ECONOMIC CONDITIONS IN THE U.S.S.R."

In englischer Sprache.

An indispensable handbook for every businessman, student, technician and worker. Chapter heads include such titles as „Fundamental Principles of Soviet Economy", „Political Structure of the USSR", „Organization of Soviet Industry", „Legal Status of Foreigners", „Specimen Agreement with Foreign Specialists", and a host of others. Crammed with facts and information that any one interested in or planning to visit the Soviet Union will find invaluable.

Preis RM 4.30 Ⓩ

Bestellungen können auch an die **„KNIGA"** Buch- u. Lehrmittelges. m. b. H., **BERLIN W 35,** gerichtet werden.

Das Augustheft der Süddeutschen Monatshefte:

WEISSAGUNGEN

Die Propheten des Weltkrieges · Der Seher vom Böhmerwald · Deutschlands Zukunft · Der kommende große Monarch · Nostradamus über das nächste Jahrtausend · Das Schicksal der Hohenzollern · Vom Antichrist und Weltende, sowie andere berühmte Weissagungen.

Ein Heft, das jeden interessiert!

Ⓩ PREIS REICHSMARK 1.50 Ⓩ

SÜDDEUTSCHE MONATSHEFTE

MÜNCHEN / SENDLINGERSTRASSE 80

LITERARISCHER RATGEBER

Buchkatalog für das katholische Deutschland

29. Jahrgang 1932/33

»Dieser ‚Ratgeber' ist einer der wenigen, deren Struktur und Wertung der Bücher von einer – auch heute noch immer – festen, einheitlichen Grundanschauung bestimmt ist. Nichtkatholiken werden zu ihrer Überraschung finden, daß die Katholiken gar nicht so einseitig sind, daß in dem 86 Seiten starken Katalog der ausgesprochen religiösen Literatur nur ungefähr ein Zehntel zugeteilt ist, und daß von einer ‚Traktätchenliteratur' (wie vielfach noch angenommen wird) keine Spur zu finden ist.«

„Der neue Stand" (Zeitschrift des deutschen Jungbuchhandels) 1. Juli 1932

DIE FORM des Literarischen Ratgebers, die unter weitgehender Mitarbeit des Sortiments im vorigen Jahr geschaffen wurde, wird in der diesjährigen Ausgabe in allen wesentlichen Teilen beibehalten. Neu hinzu tritt ein alphabetisches Verzeichnis aller besprochenen Bücher. Verkaufsfördernde Momente wie Angabe des Lesealters, der Käuferkategorie werden noch mehr als bisher im Interesse der erhöhten Brauchbarkeit für Käufer und Verkäufer berücksichtigt. Die Beurteilung der einzelnen Werke erfolgt nach wie vor mit strengster Objektivität ohne jede Beeinflussung durch die Verlage.

UMFANG UND FORMAT bleiben unverändert. Auf vielfachen Wunsch des Sortiments wird der Ratgeber in diesem Jahr in zwei Ausgaben, jeweils mit zweifarbigem Umschlag geliefert:

1. als Weihnachtskatalog mit dem Titel „Katholische Weihnachtsbücherschau" in Weihnachtsausstattung
2. als Jahreskatalog mit dem Titel „Literarischer Ratgeber".

DAS GEWICHT wird etwa 150 gr betragen. Zur Beigabe anderer Werbemittel bis zur Erreichung der Portogrenze ist damit genügend Spielraum gelassen.

DIE STAFFELPREISE sind gegenüber dem Vorjahr abermals niedriger angesetzt; sie erleichtern den Bezug größerer Partien und die Verwendung dieses Kataloges als Hauptwerbemittel für die Stammkunden Ihrer Firma. Alles Nähere über die Bezugsbedingungen siehe Ⓩ

VERLAG JOSEF KÖSEL & FRIEDRICH PUSTET / MÜNCHEN

SLUB
Wir führen Wissen.

In Kürze erscheint:

Entstehung, Erkennung und Behandlung plötzlich eintretender Kreislaufstörungen

mit einem Sondervortrag:

Tod als Operationsfolge

II. Ärztlicher Fortbildungs-Kursus in Bad Salzuflen
7. und 8. Mai 1932

Gr.-8°. 92 Seiten. Mit 2 Abbildungen. Etwa M. 6. –

INHALT: Über die Entstehung der Embolie. Von Geh.-Rat Prof. Dr. *O. Lubarsch* in Berlin. / Klinik der Embolie. Von Prof. Dr. *R. Klapp* in Marburg (Lahn). / Entstehung, Erkennung und Behandlung des Herzinfarktes und plötzlicher Reizleitungsstörungen am Herzen. Von Prof. Dr. *A. Weber* in Bad Nauheim. / Die Entstehung und Erkennung plötzlicher Kreislaufstörungen am Auge. Von Prof. Dr. *A. von Szily* in Münster i. W. / Die Entstehung, Erkennung und Behandlung des apoplektischen Insultes. Von Priv.-Doz. Dr. *Friedrich Hiller* in München. / Das Versagen des Kreislaufs bei pharmakologischen Einwirkungen. Von Prof. Dr. *H. Freund* in Münster. / Entstehung, Erkennung und Behandlung des Schocks. Von Prof. Dr. *Klothilde Gollwitzer-Meier* in Hamburg. / Die Entstehung, Erkennung und Behandlung plötzlich auftretender Dekompensation. Von Prof. Dr. *R. Siebeck* in Heidelberg. / Tod als Operationsfolge. Von Geh.-Rat Prof. Dr. *F. Sauerbruch* in Berlin.

Interessenten: Alle praktischen Ärzte sowie Internisten und Herzspezialisten. – Fortsetzungsliste anlegen!

Zur Fortsetzung wurde versandt:

Beiträge zur Mund- und Kieferchirurgie

(Ein Jahr Kieferklinik der Charité)

Von

Professor Dr. **G. Axhausen,** Berlin

(Deutsche Zahnheilkunde, Heft 82)

Gr.-8°. 117 Seiten. Mit 128 Abbildungen. M. 12.60

Interessenten: Chirurgen und alle chirurgisch tätigen Zahnärzte, die Chirurgischen und Zahn-Kliniken sowie Bibliotheken.

Fortsetzungsliste!

Ⓩ

GEORG THIEME / VERLAG / LEIPZIG

MÄNNER UND MÄCHTE

Das Erscheinen von:

DR. WALTHER SCHOTTE

DAS KABINETT PAPEN SCHLEICHER GAYL

verzögert sich infolge der politischen Ereignisse bis zum 28. Juli.
Das hochbedeutsame Material des Verfassers, die Mitteilungen zahlreicher Persönlichkeiten, die Unterhaltungen mit dem Kanzler und den Ministern haben vielfache Kontrollen des Satzes, Neudispositionen, Ergänzungen etc. notwendig gemacht. Dadurch ist ein authentisches Buch zustandegekommen, das grösstes Aufsehen erregen wird. Eine

Preiserhöhung auf kartoniert RM 2.25

musste eintreten.

Aktuell vor und nach dem 31. Juli!

Vorabdrücke in mehreren hundert grossen Zeitungen gesichert!

Ⓩ

R. KITTLER VERLAG, LEIPZIG

429*

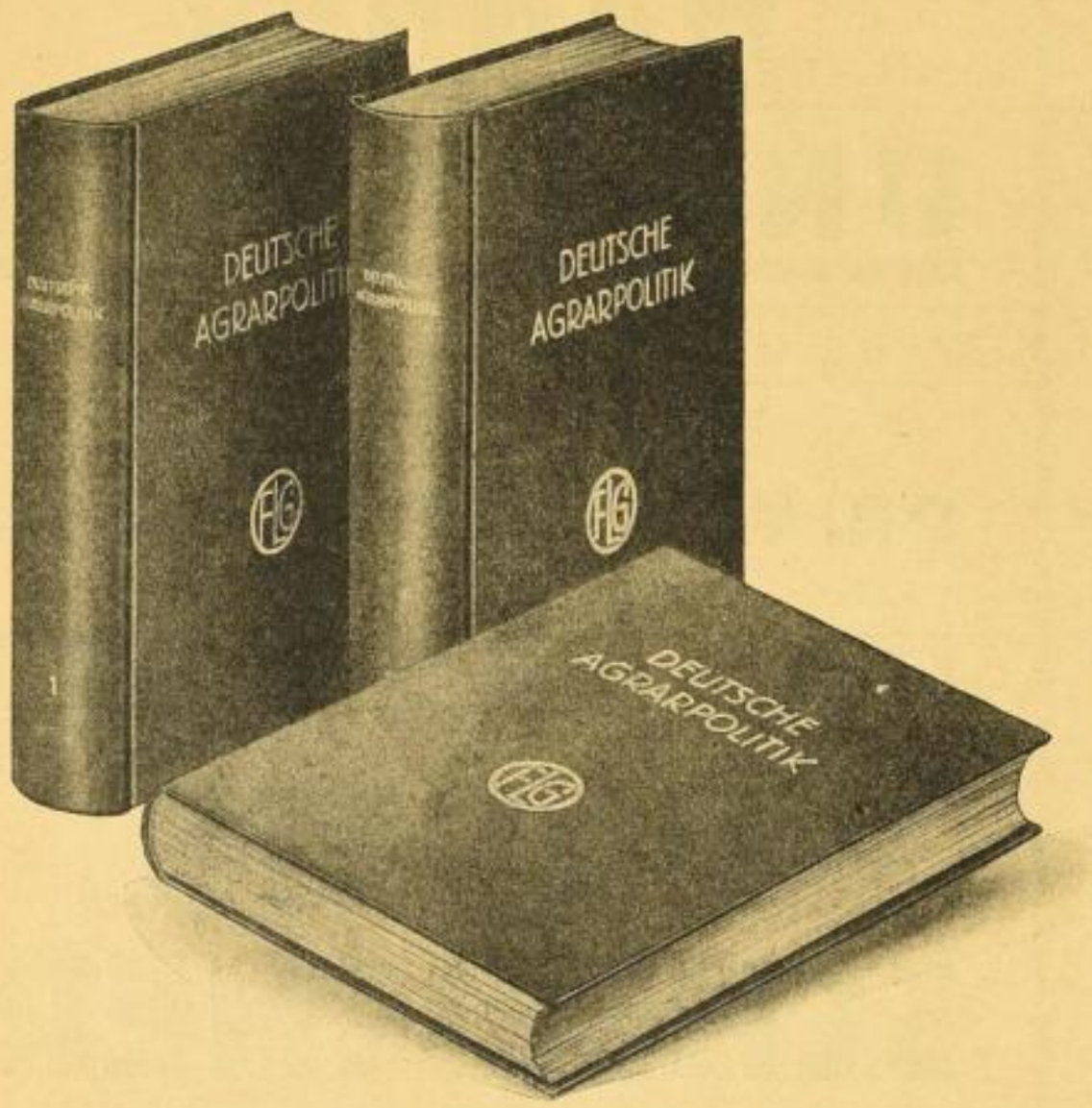

Die neue
große Veröffentlichung
der
Friedrich List-Gesellschaft

zur Vorbereitung und Klärung der agrarpolitischen Entscheidungen, denen Deutschland sich gegenübergestellt sieht.

Deutsche Agrarpolitik

im Rahmen der inneren und äußeren Wirtschaftspolitik

Fünfundsiebzig Gutachten

herausgegeben von

Prof. Dr. F. Beckmann — Prof. Dr. Th. Brinkmann — Prof. Dr. W. Henkelmann
Privatdoz. Dr. H. Bente — Prof. Dr. B. Harms — Prof. Dr. E. Salin

2 Bände und 1 Ergänzungsband, 2000 Seiten gr. 8°. In Ganzleinen gebunden Subskriptionspreis RM 60.—

Agrarpolitiker, Betriebswirte und Volkswirte von Rang

haben sich zusammengeschlossen, um von den verschiedensten Gesichtspunkten aus den umfassenden landwirtschaftlichen Stoff wissenschaftlich zu durchdringen. Das von ihnen vorgelegte Werk geht daher über den Rahmen der reinen Agrarpolitik hinaus, es beleuchtet die Verflechtung zwischen Landwirtschaft und Industrie und zeigt die Verknüpfung, in der Agrar- und Industrie- und Handelspolitik miteinander stehen.

Der Wissenschaftler

braucht dieses Werk, um über den neuesten Stand nicht nur der deutschen Landwirtschaft, sondern auch der landwirtschaftlichen Entwicklung des Auslandes einen umfassenden Überblick zu erhalten.

Der Politiker

bedarf seiner, um nicht nur die stoffliche Unterlage kennenzulernen, sondern auch sich mit den Ansichten der Gegner auseinanderzusetzen.

Der praktische Landwirt

wird danach greifen; denn in keinem anderen Werke wird ihm so wie hier ein Kompendium der deutschen Landwirtschaft geboten, das seine Sorgen und Nöte in den allgemeinen Zusammenhang hineinstellt nnd die ernsthaften Möglichkeiten der Lösung ernsthaft untersucht.

SLUB
Wir führen Wissen.

81 anerkannte Vertreter der Wissenschaft, der Wirtschaft und der Politik

geben mit 75 Gutachten über den gesamten Fragenkomplex der deutschen, und im Vergleich dazu auch der ausländischen Landwirtschaft

allen in der und für die Landwirtschaft Tätigen das aktuelle, unentbehrliche Rüstzeug in die Hand.

Hauptabschnitte des Werkes:

Erster Teil

Die Lage der deutschen Landwirtschaft und die Gestaltung der agrarpolitischen Einzelmaßnahmen

A. Verbrauch und Erzeugung

I. Bevölkerungsentwicklung und Absatzgestaltung — II. Gewinnung und Absatz der einzelnen Erzeugnisse

B. Die Rentabilität der deutschen Landwirtschaft

C. Kostensenkung und Erzeugungssteigerung

I. Produktionsrichtung und Agrarstruktur — II. Arbeitsmarkt und Kapitalmarkt — III. Technische Mittel der Produktionskostensenkung — IV. Preisspanne und Absatzreform

Zweiter Teil

Die deutsche Agrarpolitik im Rahmen einer organischen Förderung der deutschen Gesamtwirtschaft

A. Volkswirtschaft und Weltwirtschaft

B. Das Gesamtsystem der deutschen Agrarpolitik

I. Geschichtlicher Überblick — II. Materielle und ideelle Staatshilfe — III. Das Handelssystem — IV. Das Steuerproblem — V. Urbarmachung und Siedlung

C. Agrarpolitik und allgemeine Wirtschaftspolitik

Ergänzungsband

Landwirtschaft und Agrarpolitik im Ausland

1. Dänemark, 2. Großbritannien, 3. Frankreich, 4. Niederlande, 5. Belgien, 6. Schweiz, 7. Ost- und Südosteuropa, 8. Baltische Staaten, 9. Jugoslawien, 10. Vereinigte Staaten von Amerika, 11. Kanada, 12. Südafrika, 13. Australien, 14. Neuseeland

Das Buch ist ein Standardwerk für alle Zeiten! Es wird im Inland und Ausland mit gleichem Interesse erwartet. Sein sofortiger Bezug sichert Ihnen einen guten Absatz!

Zur Unterstützung Ihrer Werbung stellen wir eine beschränkte Anzahl ausführlicher Prospekte zur Verfügung!

Ⓩ

VERLAG VON REIMAR HOBBING IN BERLIN SW 61

SLUB
Wir führen Wissen.

Der neue Jahrgang 1932!

Ab Sonnabend, den 30. Juli gelangt in der Reihenfolge der eingegangenen Bestellungen zur Ausgabe:

Handbuch der Deutschen Aktien-Gesellschaften

37. Jahrgang 1932

BAND II

Inhalt: etwa 3000 Aktienunternehmungen

Ein Hand- und Nachschlagebuch für Bankiers, Kapitalisten, Industrielle, Behörden usw.

Preis gebunden RM 52.— ordinär (früher RM 58.— ord.)

Das Gesamt-Werk erscheint jährlich in vier Bänden

Großlexikonformat von zusammen über 8000 Seiten Umfang

Jedes Quartal gelangt ein Band zur Ausgabe, der diejenigen Gesellschaften behandelt, über die amtliche Veröffentlichungen bzw. deren letzte Abschlüsse im vorhergehenden Vierteljahr erschienen sind, **daher stets neuestes Material!**

Der Jahrgang 1932 ist besonders wichtig, da infolge der Notverordnungen zum Aktienrecht die bedeutend erweiterte Publikationspflicht der Akt.-Ges. bereits in dieser Ausgabe in Erscheinung tritt.

Abnehmer: Banken, Industrie, Behörden, Handelskammern, Bibliotheken, Hochschulen, Konsulate, Kapitalisten usw.

Die Bände werden auch einzeln abgegeben. Z

Ein Exemplar wiegt ca. 2½ Kilo — Verpackungsfrei

Auslieferung **nur** in Berlin / Erfüllungsort: Berlin-Schöneberg

Falls noch nicht bestellt, erbitten wir Ihren Auftrag umgehend auf beiliegendem Bestellzettel

Prospekte ohne unsere Firma stehen kostenlos zur Verfügung

Berlin W 35, im Juli 1932 Fernsprecher: B 2 Lützow 6380—6382

Verlag für Börsen- und Finanzliteratur A.-G.

Zur Fortsetzung wurde versandt der 26. Band von:

Ergebnisse der allgemeinen Pathologie

und pathologischen Anatomie des Menschen und der Tiere

Herausgegeben von

O. Lubarsch, Berlin — R. von Ostertag, Stuttgart — W. Frei, Zürich

III, 1082 Seiten mit 84 Abbildungen. Gr.-8°, Preis RM 148.—

Inhaltsübersicht:

Allgemeine Erbpathologie des Menschen. Von Privatdozent Dr. Freiherrn O. v. Verschuer-Berlin-Dahlem.
Diabetes insipidus und Hypophyse. Von Professor Dr. M. Staemmler-Chemnitz.
Die lymphatische Reaktion. Von Professor Dr. E. Schwarz-Wien.
Ueber Vorkommen, Bedeutung und Entstehung der Riesenzellen in normalen und pathologischen Zuständen. Von Dr. med. L. Rau-Berlin.
Beiträge zur geographischen Pathologie unter besonderer Berücksichtigung der Verhältnisse in Sowjet-Russland und des runden Magengeschwürs. Von Dr. H. Hamperl-Wien.
Die vielkammerige Blasenwurmgeschwulst außerhalb der Leber (Extrahepataler Alveolarechinococcus). Von Professor Dr. A. Posselt-Innsbruck.
Vergleichende Untersuchungen über das Wesen der Grippe des Menschen, der sog. Brustseuche (Grippe) des Pferdes und der Staupe (Grippe) des Hundes. Von Dr. E. Bemelmans-den Haag (Holland).
Die Tuberkulose der Tiere. Von Professor Dr. K. Nieberle-Leipzig und Oberregierungsrat Dr. H. Zeller-Berlin-Dahlem.
A. Die Tuberkulose der Fleischfresser und der Affen. Von Professor Dr. K. Nieberle-Leipzig.
B. Die Tuberkulose des Geflügels. Von Oberregierungsrat Dr. H. Zeller-Berlin-Dahlem.
Die Variabilitätsstudien in ihrer Bedeutung für eine Neuorientierung in der epidemiologischen Forschung. Mit besonderer Berücksichtigung des Bacterium typhi flavium. Von Dr. med. F. Wolter-Hamburg.
Klinische und anatomische Beiträge zur traumatischen Aetiologie der Geschwülste des Zentralnervensystems und seiner Häute. Von Geh. Medizinalrat Professor Dr. R. Beneke-Marburg a. L.
Namenverzeichnis. — Sachverzeichnis. — Inhalt der Bände XXIV—XXVI.

Interessenten: Kliniker aller Spezialgebiete, für den obigen Band insbesondere **Pathologen, Physiologen, Innere Mediziner, Tuberkuloseforscher, Neurologen, Vererbungforscher, Bakteriologen, Veterinärmediziner.**

Ich bin bereit, auch in Kommission zu liefern.

Auslieferung erfolgt durch **Julius Springer, Berlin.**

München, Ende Juli 1932 Ⓩ **J. F. Bergmann**

LOTTE BRAUN

„ist die erste Frau, die im Verlage Staackmann zu Worte kommt. Eine Tatsache, die immerhin viel besagt und der kritischen Betrachtung ihres Romans vorangeschickt werden soll. Um Madelon Sieben, eine **echte Frau des deutschen Rheins,** Gattin eines Weingroßbauers und Weinhändlers, türmen sich aus ganz zufälligen und eigentlich unwichtigen Ursachen dramatisch bunt gesteigerte Erlebnisse, tragische und schicksalhafte Wendungen, die ein **lebendiges Kolorit modernen Lebens** tragen und mit dem feinen Aquarellpinsel einer **begabten und phantasievollen Frau gezeichnet sind. Ein psychologischer Zeitroman mit feinem Fingerspitzengefühl** für Dinge der Seele und des Herzens, das erst der Handlung, ihren dramatischen Verknotungen und Höhepunkten, den **Duft künstlerischen Gestaltens gibt.** Lotte Braun versteht sich auf dieses Aroma, ob sie nun glutvolle, satanische Leidenschaft schildert, Rausch und Wahnsinn eines Liebestrunkenen, oder die Frühlingslandschaft echter Liebe und fraulich-scheuer Hingabe. Vermutlich das **vielversprechende Erstlingswerk einer Frau,** der man im deutschen Schrifttum sicherlich noch oft und oft begegnen wird."

(Neues Wiener Abendblatt)

„Aus dem Grenzlandschicksal der Stadt Mainz und dem Ehekonflikt der schönen Gattin des Weinhändlers Sieben hat Lotte Braun mit einem **höchst beachtlichen Erzählertalent** ihren Roman „Madelon Sieben" gestaltet. Es ist **ein quellend reiches Buch,** das ebenso sicher die recht verwickelten politischen Hintergründe packt und anschaulich entwirrt, wie auch in der Charakterschilderung **überzeugend lebensnah nachformt."**

(Der Tag, Berlin)

TÄGLICH NEUE BEGEISTERTE URTEILE ÜBER:

MADELON SIEBEN

Ein Roman aus dem Rheinland. 308 Seiten Umfang. Leinen RM 4.80, brosch. RM 3.50

Z **L. STAACKMANN VERLAG / LEIPZIG** Z

Berta Brupbacher-Bircher

Das Wendepunkt-Kochbuch

AUSGABE OHNE ILLUSTRATIONEN
67. TAUSEND

Gesamtauflage: 77 Tausend

Kleine Ausgabe:
broschiert . RM 2.25
gebunden . RM 2.75

Große Ausgabe:
broschiert . RM 3.20
gebunden . RM 4.40

Große illustrierte Ausgabe:
broschiert . RM 6.30
gebunden . RM 7.70

Wendepunkt-Verlag
Zürich—Leipzig—Wien

Z

LEHRBUCH DES VÖLKERRECHTS

VON

ALEXANDER HOLD-FERNECK

O. Ö. PROFESSOR AN DER UNIVERSITÄT WIEN

ERSTER TEIL: WESEN UND GRUNDLAGEN DES V.-R.
VII, 257 S. Preis 7.—, Leinen 8.50

ZWEITER TEIL: DIE VORSCHRIFTEN DES V.-R.
XII, 332 S. Preis 12.—, Leinen 13.50

Im „Freiheitskämpfer" vom 10. Juli 1932 schrieb
A. v. Graefe-Goldebee:

Ich bin überzeugt, daß z. B. **die Rede des Kanzlers von Papen** und die Haltung der deutschen Delegation jüngst in Lausanne **ein ganz anderes Format gezeigt haben würden,** wenn sie sich vorher in das Buch von Hold-Ferneck vertieft hätten. Mit dieser Überzeugung scheint mir in kurzer Fassung wohl am prägnantesten **die epochemachende Bedeutung des Werkes** charakterisiert zu sein.

FELIX MEINER VERLAG LEIPZIG

„ . ein einzig dastehendes sozial-berechnetes Objekt .
Kath. Deutsche Literaturgem.

11. Jubiläums-Ausgabe

Annegarns Weltgeschichte
in 9 Bänden

Vollständig neu bearbeitet u. ergänzt bis z. Gegenwart v. Prof. Dr. Vaders und Dr. Widmann

Band 1: Geschichte des Orients
Band 2: Geschichte der Griechen
Band 3: Geschichte der Römer
Band 4-5: Geschichte des Mittelalters
Band 6-8: Geschichte der Neuzeit
Band 9: Geschichte der Neuesten Zeit

Jeder Band in Ganzl. Mk. 6.30

Helios-Verlag, Münster i. Westf.
Ausl. in Leipzig: F. Volckmar

Verlangen Sie löseit. Sonderprospekt mit Probedrucken und Werbekarten, bei rechtzeitiger Bestellung mit Firmen-Eindruck.

Zum Nutzen des gesamten Buchhandels:

Das erste Stück jeder Neuerscheinung an die Deutsche Bücherei

zur Aufnahme des Titels in das „Tägliche Verzeichnis der Neuerscheinungen" und in die

„Deutsche Nationalbibliographie"

Inhaltsverzeichnis

I = Illustrierter Teil. U = Umschlag. L = Angebotene und Gesuchte Bücher.

Angebotene und Gesuchte Bücher. Liste Nr. 163.

Die Anzeigen der durch Fettdruck hervorgehobenen Firmen enthalten erstmalig angekündigte Neuerscheinungen.

Aderholz L 633
Akad. Buchh. in Le. L 632.
Antiqu.-Buchh. in Görl. L 632.
Arbeitgeb.-Verb. d. dt. Buchh. U 3.
Arndt in Halle L 633.
Badisches Amtsgericht U 3
Becker in Eil. L 632.
Behre L 633.
Bender's Ant. L 633.
Bergmann in Mü. 3158.
Block L 632.
Bormann & Gr. L 633.
Boysen, C., L 634.
Breckenfelder L 633.
Der Bücherwurm L 631.
Buchh. d. Ev. Gesellsch. f. Dtschl. L 633.
— d. Verb. d. Aerzte Dtschl. L 634.
Buddenbrook Bh. L 633
Bültmann & G. L 631.
Bumpus, John & Ed., L 633.
Calve L 633.
Char L 633.
Deighton, Bell & Co. L 634.
Delling L 631.
Deuß L 633
Dt. Bücherei in Le. L 631.
Dominicus Nchf. L 632.
Enderlen L 633.
Enslin L 631.
Fenzl L 631.
Flinker L 634.
Francke A.-G. in Bern L 632.
Fritsch jun. L 632.
Fritze in Stockh. L 631.
Funk L 632.
Gall L 631.
Geißler L 634.
Gieß Nchf. L 632.
Goldschmiedt in Wien L 633.
Goethe-Bh. in Bremerh. L 633.
Götz in Mü. L 632.
Grethlein & Co. L 632.
Häusler & T. L 633.
Helios-Verlag 3160.
Hellmann in Freib. L 633
Herder & Co. in Freib. U 1. 2. L 632.
Heublein L 632.
Heuermann L 633.
Hobbing, R., 3156. 57.
Hoffmann, J., in Stu. U 2.
Kinet L 633.
Kittler, R., 3155.
Kitzinger L 633.
Kleinmayr & V. L 631.
Kniga 3153.
Koebnersche Bh. L 632.
Koch in Königsb. L 633.
Kocher L 633.
Köhler in Brsg.-C. L 633.
Koehler & V. A.-G. & Co. U 3 (2).
Kortkamp L 633.
Krauß L 634.
Kronbauer L 634.
v. Krosigk L 631.
Kuh'sche Bh. L 633.
Lehrmittelanst. in Bensh. L 633.
Leon sen. L 633.
Leuschner & L. L 633.
Leyser U 3.
Lincks-Crusius L 633.
Lindemann in Stu. L 631.
Löwit L 633.
Madaus & Co. L 631.
Maier, O., in Le. U 3.
Malota L 633.
Mayer, in Stu. L 631. L 633.
Meiner 3160.
Melchers L 632.
»Meshdunarodnaja Kniga« 3153.
Meyer in Gieß. L 633.
Mora L 633.
Müller & Gräff L 632.
Mütterleins Bh. L 632.
Neuberger L 634.
Neumann in Erf. L 631.
Neußer Buchh.-Ges. L 633
Ostdt. Buchh in Brsl. L 632
Ott L 633.
Otto in Brat. L 632.
Paulusbuchh. in Steck. L 632.
Peppmüller L 634.
Pfeifer in Budap. L 632.
Piper in Alt. L 632.
Pirngruber L 632.
Pretzsch Nchf. L 632.
Preuß. Amtsgericht U 3.
Quelle & M. U 3.
Residenz-Kaufh. in Dr. L 634.
Rothe in Forst L 633.
Rother in Brln. L 634.
Ruhlaer Buchh. L 634.
Sallmayersche Bh. L 631.
Saunier in Stett. L 634.
Schaeffer & Co. L 634.
Schlosserche Bh. L 634.
Schmorl & v. S. Nchf. L 634.
Schnee's Bh. L 632.
Schneider jun. in Asch L 632.
Schrag L 633.
Schulbuchh. in Eisl. L 632.
Schwedler L 633.
Schweitzer Sort. in Brln. L 634.
Schweitzer Sort. in Mü. 3153.
Seybold's Sortbh. L 633.
Seyfarth in Schmölln U 3.
Staackmann Berl. 3159.
Steinebach L 634.
Stilke in Brln. L 634.
Süddt. Monatshefte 3158.
Sydy's Bh. L 632.
Tauffig & T. L 632.
Thiele in Köth. L 632.
Thieme, G., in Le. 3155.
Thomas in Mödl. L 634.
Tietz, H. & C., L 634.
Tietz A.-G. in Köln L 634
Verl. f. Börsen- u. Finanzlit. 3158.
Verl. Kösel & P. 3154.
Verl. Tradition U 3.
Webers Bh. in Sing.-H. L 632.
Weise's Hofbh. in Stu. L 634.
Wendepunkt-Verl. 3160.
Werbestelle d. B.-V. U 4.
Werneburg L 632.
Wülfing L 634.
Zeidner L 632.

Bezugs- und Anzeigenbedingungen

Das Börsenblatt erscheint werktäglich. / Bezugspreis monatlich: Mitglieder: Ein Stück **kostenlos**, weitere Stücke zum eig. Bedarf über Leipzig oder Postüberweis. 2.50 ℳ. / Nichtmitgl. 10.— ℳ. × • Bd. • Bezieher tragen die Portokosten und Versandgebühren. / Einzel • Nr. Mitgl. 0.20 ℳ, Nichtmitgl. 0.60 ℳ. / **Beilagen:** Hauptausg. (ohne besondere Bezeichnung): Bestellzettelbogen, Illustr. Teil, Suchliste, Verzeichnis der Neuerscheinungen. Ausg. A: Illustr. Teil, Verzeichnis der Neuerscheinungen. Ausg. B: Illustr. Teil, Bestellzettelbogen, Verzeichnis der Neuerscheinungen. Sonstige Beilagen werden nicht angenommen. Ausnahmen nur in ganz besonderen Fällen. / **Anzeigenpreise und Anzeigenbedingungen: Umschlag:** Erste Seite: 1/1 S. 868.— ℳ, ½ S. 193.20 ℳ, ¼ S. 101.40 ℳ, 2., 3. u. 4. Seite: 1/1 S. 139.— ℳ, ½ S. 73.50 ℳ, ¼ S. 38.60 ℳ. Die 1. Umschlagseite wird stets am 1. Oktober für das folgende Jahr nach Maßgabe der vorliegenden Anmeldungen vergeben. Zur Berechnung kommt der am Tage der jeweiligen Abnahme gültige Preis. Preiserhöhungen berechtigen nur dann zum Rücktritt, wenn sie um mehr als 30% über allgem. Preissteig. hinausgehen. **Innenteil:** Umfang der ganzen Seite 360 viergesp. Petitzeilen. Die Zeile 0.50 ℳ. (Berechnung erfolgt stets nach Petit-Raum nicht nach Druckzeilen.) 1/1 S. 139.— ℳ, ½ S. 73.50 ℳ, ¼ S. 38.60 ℳ. **Illustrierter Teil:** Erste Seite (nur ungeteilt) 269.— ℳ. Übrige Seiten 1/1 S. 231.— ℳ, ½ S. 121.— ℳ, ¼ S. 63.50 ℳ. Nur ¼, ½ u. 1/1 Seiten zulässig. **Mitglieder des Börsenvereins zahlen von vorstehenden Anzeigenpreisen die Hälfte. Suchliste (Angebotene u. Gesuchte Bücher) Druckzeile Petit Mitgl. 0.14 ℳ,** Nichtmitgl. 0.19 ℳ, bei Anwendung größerer Schriften der Raum von 4 × 45 mm Mitgl. 0.14 ℳ, Nichtmitgl. 0.19 ℳ. **Bestellzettel:** Für Mitgl. und Nichtmitgl. Zeile 0.35 ℳ. Mindestgröße 20 Petit • Raumzeilen; Erweiterungen nur in Stufen von je 10 Zeilen. / Bundsteg (mittelste Seiten durchgehend) 23.— ℳ Aufschlag (Mitgl. u. Nichtmitgl. einheitlich) / Stellengesuche 0.14 ℳ die Zeile. / Chiffre • Gebühr 0.70 ℳ. / Mehrfarbendruck nach Vereinbarung. / **Für besondere Satzausführung:** Schräg-, Tabellen-, Bogensatz, kleinere Grade als Petit, entsprechender Aufschlag. / Für größere Abbildungen im allgemeinen Anzeigenteil Aufschlag für Illustrations-Zurichtung. / Photomechanische Übertragung von Zeichnungen usw. gegen Erstattung der Auslagen. / Bei Vorausbestellung von Anzeigenseiten für ein Jahr (Abnahme auch in ¼ und ½ Seiten zu den für Seitenteile geltend. Preisen gestattet) Preisermäßigung laut Tarif. Als Bruttopreis gilt der am Tage der jeweiligen Abnahme gültige Seitenpreis. Werden bei den vorausbestellten Anzeigenseiten weitergehende Anforderungen gestellt als die zum Tarifpreis vorgesehenen, so werden die dadurch entstehenden Mehrkosten besonders berechnet. / Platzvorschriften unverbindlich. / Zuteilung d. Börsenblattraumes, sowie Preissteigerungen u. Anrechnung d. Mehrkosten f. Anforderungen, die über das zum Tarifpreis Vorgesehene hinausgehen, auch ohne besond. Mitteil. im Einzelfall jederzeit vorbehalten. / Abweisung ungeeigneter Anzeigentexte bleibt ebenfalls vorbehalten. / Aufnahme von Anzeigen nichtangeschlossener Firmen von Fall zu Fall. / Belegausschnitte nur auf Verlangen. / Erfüllungsort u. Gerichtsstand für beide Teile Leipzig. / Bank: ADCA u. Commerzbank, Dep.-K. M. Leipzig. / Postscheck-Konto: 13463 / Fernspr.: Sammel-Nr. 70856 / Draht-Anschrift: Buchbörse.

SLUB
Wir führen Wissen.

Zurückverlangte Neuigkeiten

Umgehend zurück erbeten

alle remissionsberechtigen Exempl. von

Kardel: „Westfrontführer"

Leinen 5.50

Verlag Tradition Wilhelm Kolk
Berlin SW 68.

Umgehend zurück erbitten wir alle in Kommission gelieferten oder remissionsberechtigten Explre. von:

Brandenburg, Die deutsche Revolution (W. u. B. 74). 2. A.
Feine, Einleitung in das Neue Testament. 5. Auflage.
Messer, Geschichte der Philosophie Band III. Von Kant bis Hegel (W. u. B. 109). 6. u. 7. Auflage.
Sellin, Einleitung in das Alte Testament (E.-Th. B.). 5. Aufl.
Voigt, Exkursionsbuch zum Studium der Vogelstimmen. 9. Auflage.

Nach dem 25. Oktober 1932 können Exempl. nicht mehr angenommen werden.

Leipzig, den 25. Juli 1932.

Quelle & Meyer.

★★★★★

Zur Vermeidung von Rückfragen

wird gebeten, allen Einsendungen für das „Verzeichnis der Neuerscheinungen" und für die „Deutsche Nationalbibliographie" Angaben über

Preis und Erscheinungsjahr

beizufügen

Deutsche Bücherei

Verkaufs-Anträge, Kauf-Gesuche, Teilhaber-Gesuche und Anträge

Kaufgesuche.

Kl. gutgeh. Sortiment, auch in Österr., zu kaufen gesucht. Angeb. m. Preis u. Zahl.-Bed. sowie Angabe d. Umf. u. Reinertrags unter Nr. 915 d. d. Geschäftsstelle des B.-V.

Verkaufsanträge.

In die heutige nationale Welle passendes vaterländisches Werk

Großquart, etwa 75 Bogen, ca. 350 Abbildungen, jetzt RM 8.— ord., zu billigstem Preis und günstigen Zahlungsbedingen. im ganzen oder in größeren Posten abzugeben. Erste Autoren, bestes Papier, wundervoller Einband, moderne Druckausführung, passend für Reise- u. Versandbuchhandlungen, nationale Vertriebsfirmen und sonstige Firmen, die auch gern mit herabgesetzten Preisen arbeiten. Gefl. Angeb. erbeten unter # 925 d. d. Geschäftsstelle des Börsenvereins.

Stellengesuche

Junges Mädel, 18 Jahre alt, mit Obersekundareife, deren Vater 1914 als Offizier gefallen ist, sucht in einer deutschen Buchhandlung

Lehrlingsstelle.

Gefl. Angebote an
Uli Leyser
Zweibrücken (Pfalz)
Postfach 15.

Buchhandlungsgehilfin,

25 Jahre alt, 3jährige Lehrzeit im Sortiment, 1 Jahr Deutsche Buchhändlerlehranstalt zu Leipzig, 2½ jährige Gehilfentätigkeit, mit Stenographie- u. Schreibmaschinenkenntnissen, sucht für 1. August 1932, evtl. später, eine Stelle bei 70.— bis 80.— RM Gehalt.
Frdl. Angebote unter # 923 d. d. Geschäftsstelle des Börsenvereins.

Vermischte Anzeigen

Suchen

kleineren Restposten von Werken über Geflügel- u. Kaninchenzucht gegen bar.
Angebote unter # 926 d. d. Geschäftsstelle des Börsenvereins.

Im Buch- und Kunsthandel **sehr gut eingeführt. Herr mit langjähr. Reise-Praxis u. ausgezeichn. Beziehungen** wünscht lohnende Verlags-Vertr. bekannter Firmen bald zu übernehmen.
Gefl. Angeb. u. L. B. # 924 d. d. Geschäftsstelle des B.-V. erbeten.

Berlin Bürogemeinschaft!

bietet buchhändlerisches Unternehmen in bester Verkehrslage zu günstigen Bedingungen. Besonders geeignet für Verlag.

Anfragen erbeten unter Nr. 512 an
Koehler & Volckmar A.-G. & Co., Abt. G.-V., Leipzig.

Reste und Partien

guter Unterhaltungsliteratur und populärer Wissenschaften gegen Barzahlung gesucht. Angebote unter 513 erbeten an

Koehler & Volckmar A.-G. & Co., Abt. G.-V., Leipzig

Stenogrammblocks

14×22 cm, lin., 80 Blatt stark, 100 St. 13 RM. 30 St. = 5 kg.
P. Seyfarth, Buchhandlung, Schmölln, Th.

Otto Maier
Kom.-Ges. **Leipzig** Gegr. 1857
Abteilung Kommissionsbuchhandlung
empfiehlt sich den geehrten Sortimentern und Verlegern zur Übernahme von Kommissionen unter günstigen Bedingungen. Gewissenhafteste Bedienung. Wir bitten, Spezialofferte zu verlangen. Referenzen zu Diensten.
Für Verleger große und trockene Lagerräume vorhanden.

Gerichtliche Bekanntmachungen

Vergleichsverfahren.

Über das Vermögen der Firma **L. Massute's Buchhandlung Otto Nadler,** all. Inhaber der Buchhändler Otto Nadler, in **Frankfurt** (Oder), Fürstenwalderstr. 1, wird heute, am 16. Juli 1932, 12 Uhr, das Vergleichsverfahren eröffnet. Der Bücherrevisor Walter Lehnick in Frankfurt (Oder), Breitestr. 14/15, wird zur Vertrauensperson ernannt. Termin zur Verhandlung über den Vergleichsvorschlag wird auf den 5. August 1932, 11½ Uhr, vor dem unten bezeichneten Gericht — Gr. Oderstr. 53/54 — Zimmer Nr. 10 Vorderhaus — 1 Treppe — anberaumt.

Preußisches Amtsgericht
Frankfurt a. O. (8 V. N. 14/32.)

Konkurs-Eröffnung.

Das Vergleichsverfahren über das Vermögen der Firma **C. A. Wagner Buchdruckerei A.-G.** in **Freiburg** wurde eingestellt. Gleichzeitig wurde auf Antrag des Vorstandes über das Vermögen dieser Firma am 16. Juli 1932, vormittags 10½ Uhr, das Konkursverfahren eröffnet. Zum Konkursverwalter wurde ernannt: Diplomkaufmann Dr. H. Schweitzer in Freiburg-Littenweiler, Eichbergstr. 8. Offener Arrest mit Anzeigefrist sowie Anmeldefrist bis 30. Juli 1932. Erste Gläubigerversammlung und Prüfungstermin am Sonnabend, dem 13. August 1932, vormittags 10½ Uhr, vor dem Amtsgericht Freiburg, II. Stock, Zimmer 233.

Freiburg, Brg., den 18. Juli 1932.
Bad. Amtsgericht. (A 5: ZK 8/32).

(Deutscher Reichsanzeiger Nr. 170 vom 22. Juli 1932.)

Arbeitgeber-Verband der Deutschen Buchhändler,
Sitz Leipzig

Gesamtvertretung der Arbeitgeberinteressen aller Buch-, Kunst- und Musikalienhändler des Deutschen Reiches.

Ortsgruppen in:
Berlin W 35: Potsdamerstr. 36; **Halle:** Große Steinstr. 72; **Leipzig:** Platostr. 1a; **München** (Landesgruppe Bayern): Ottostr. 1a;

Nähere Auskunft erteilen die Ortsgruppen und die **Hauptgeschäftsstelle Leipzig, Gerichtsweg 26** (Deutsches Buchhändlerhaus).

70 856 — 13 463 (des Börsenvereins)

MITTEILUNGEN DER WERBESTELLE

Welchen Werbespruch soll das Jaspispapier tragen?

Unser Vorrat an dem beliebten grünen Einschlagpapier geht zu Ende. Wir können noch abgeben:

Papier Nr. 1: Aufdruck „Schenket, Kaufet, Leset Bücher".
Papierstärke: ca. 70/75 g pro qm.
Preis: RM 29.— für 1000 Bogen und RM 17.— für 500 Bogen. Rollen zu RM 52.— für 100 kg.

Papier Nr. 2: Dasselbe Papier, jedoch im qm ca. 10 g leichter.
Preis: RM 27.— für 1000 Bogen und RM 16.— für 500 Bogen. Rollen zu RM 55.— für 100 kg.

Papier Nr. 3: Aufdruck „Bücher, Bilder, Noten".
Papierstärke: ca. 70/75 g pro qm.
Preis: RM 29.— für 1000 Bogen und RM 17.— für 500 Bogen. Rollen zu RM 52.— für 100 kg.

Bei Bestellungen auf genaue Bezeichnung achten! Abgegeben werden: Bogen 75×100 cm groß, in Packen von 1000 und 500 Bogen. Rollen 30 und 50 cm breit, je etwa 8—10 kg schwer. Preise einschließlich Verpackung, frei Station Leipzig.

Ein Teil der Bezieher unseres Jaspispapiers wünscht keine Änderung der Farbe und Schrift, andere dagegen wünschen sie. Wir erbitten Vorschläge hierzu bis Anfang August.

Proben stehen zur Verfügung.

Z

Verantw. Schriftleiter: i. V. Curt Streubel. — Verlag: Der Börsenverein der Deutschen Buchhändler zu Leipzig, Deutsches Buchhändlerhaus. Druck: E. Hedrich Nachf. Sämtl. in Leipzig. — Anschrift d. Schriftleitung u. Expedition: Leipzig, Gerichtsweg 26 (Buchhändlerhaus), Postschließfach 274/75.