Börsenblatt für den Deutschen Buchhandel

Eigentum des Börsenvereins der Deutschen Buchhändler zu Leipzig

Umschlag zu Nr. 240. Leipzig, Donnerstag den 13. Oktober 1932. 99. Jahrgang.

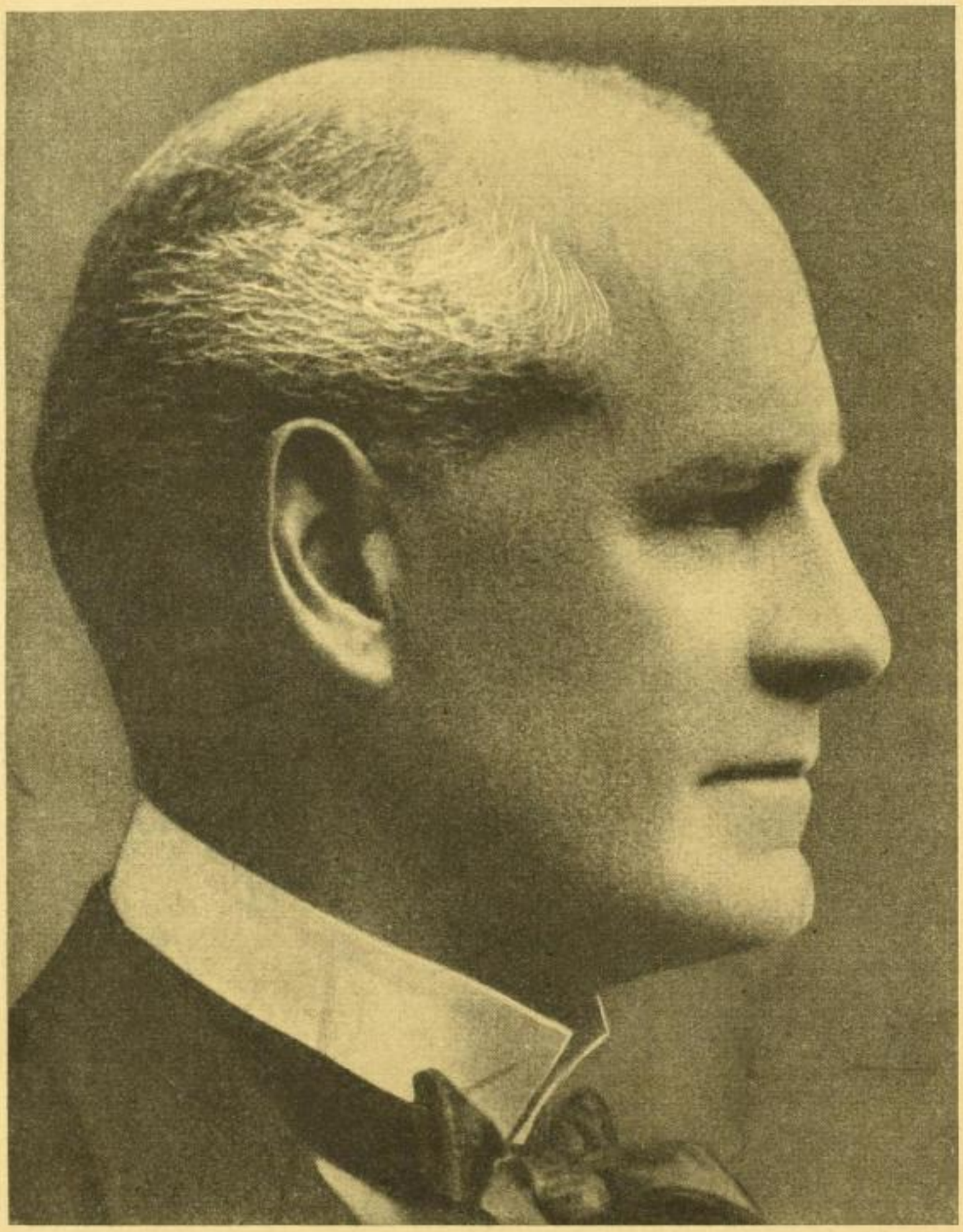

JOHN GALSWORTHY

Blühende Wildnis

DER NEUESTE ROMAN DES DICHTERS

1.—20. Tausend

Deutsch von Leon Schalit

Der zweite, in sich abgeschlossene Roman der neuen großen Trilogie.

Kartoniert M 4.20
Halbleinen M 5.50
Ganzleinen M 6.50
Halbleder M 12.—

Erscheint Anfang November

PAUL ZSOLNAY VERLAG / BERLIN · WIEN · LEIPZIG