Börsenblatt für den Deutschen Buchhandel

Eigentum des Börsenvereins der Deutschen Buchhändler zu Leipzig

Umschlag zu Nr. 163. Leipzig, Montag den 17. Juli 1933. 100. Jahrgang.

Aktuelle Neuerscheinung / Ausgabe demnächst

Engelbert Huber

Das ist Nationalsozialismus

Organisation und Weltanschauung der NSDAP — dargestellt in übersichtlichen Leitsätzen — eine neuartige Fibel des Nationalsozialismus für jedermann

200 Seiten mit 4 Abzeichentafeln

Kartoniert Rm. 3.—, Leinen Rm. 4.— Ⓩ

Union Deutsche Verlagsgesellschaft Stuttgart

SLUB Wir führen Wissen.

Eine fabelhafte Produktion und eine glänzende Verdienstmöglichkeit!

bringen wir dem deutschen Sortiment mit unseren Neuheiten, über deren Erscheinungstermin, Ausstattung und Preis unsere Herren Vertreter Brüske, Deinet, Franke und Zimmermann bereitwilligst nähere Auskunft geben werden.

Fr. Bauer / Neue deutsche Weihnachtsgeschichten
Mit Beiträgen von F. Bauer, E. Dauthendey, F. Ganzberg, J. Prestel, H. Watzlik.

Hanna Haas / Alles um ein Fahrrad!
Mit Buchschmuck von Fritz Koch-Gotha.

M. Haller / Die Mädel von Oberhofen
Mit Buchschmuck von Käthe Bernhardt.

E. Jaedicke / Wie feiern wir deutsche Silvester?

Erich Kloß / Herbstfreuden im Försterhaus
Mit Buchschmuck von M. Pathé.

S. Reinheimer-P. Gärtner / Rösel, das große Mädel
Mit Buchschmuck von Paul Helwig-Strehl.

A. Röth / Weihnachtslieder mit Noten

M. Wittber / Len weiß nun, was sie will
Mit Buchschmuck von Käthe Bernhardt.

*

Wilh. Fronemann / Der deutsche Luther!
Mit Buchschmuck von Prof. Dr. A. Kampf.

Oberstlt. a. D. Alb. Benary / Die Kosaken kommen!
Mit Buchschmuck von Werner Chomton.

Oberstlt. a. D. Alb. Benary / Die Schlacht bei Tannenberg
Mit Buchschmuck von Werner Chomton.

Oberstlt. a. D. Alb. Benary / Die Hölle von Verdun

Kurt Berkner / Jungens in Feldgrau
Mit Buchschmuck von Werner Chomton.

Erich Czech-Jochberg / Zweimal Marneschlacht ein deutsches Schicksal

Felix Lützkendorf / Der Zeppelinspion von York

Erich Czech-Jochberg / Die Kämpfe am Isonzo

Korv.-Kapt. a. D. F. O. Busch
U-Boot-Fahrten

Korv.-Kapt. a. D. F. O. Busch / Die Meuterei in Kiel

Erich Czech-Jochberg / Im Walde v. Compiègne

Rolf Brandt / Versailles!

Josef Magnus Wehner / Schlageter!

Josef Viera / Horst Wessel!

Josef Viera / Utz kämpft für Hitler

Josef Viera / S.-A.-Mann Schott

J. v. Maltzahn-J. Rohnke / Ein Hitler-Mädel

Jesco v. Puttkamer / Jugendkameradschaft im Arbeitsdienst

Polizei-Major Riege / Im Dienste der Schupo

Franz Schneider Verlag G. m. b. H. / Leipzig W 31

Auslieferung durch F. Volckmar, Leipzig C 1, Hospitalstraße 10

Börsenblatt für den Deutschen Buchhandel

Nr. 163. Leipzig, Montag den 17. Juli 1933. 100. Jahrgang.

Soeben erschien:

Reinhold Schaffer

Veit Stoß ein Lebensbild

Steif brosch. RM 2.80

Der Direktor des Stadtarchivs Nürnberg R. Schaffer gibt auf Grund eingehender archivalischer Forschungen das bislang fehlende übersichtliche Lebensbild des einem tragischen Geschick verfallenen Nürnberger Bildschnitzers Veit Stoß. Die Schöpfungen des Meisters werden hier nicht gewürdigt, dargeboten wird nur der Rahmen für die künstlerischen Werke, über die die Schrift alle archivalischen Nachrichten bringt. So leistet sie vielleicht Hilfe zur Einreihung undatierter Werke und Ausschaltung fälschlich zugeschriebenen Kunstguts. Der Abstand der Jahrhunderte hat die Kunstwerke vom Schleier der Brandmarkung befreit und für die persönlichen Mängel des Meisters ein menschliches Urteil gefunden.

Katalog der Veit Stoß-Ausstellung im Germanischen Museum zu Nürnberg

Juni—August 1933

Mit 15 Tafeln Abbildungen

Ladenpreis RM 1.—

Früher erschien:

Lu Volbehr

Der englische Gruß Eines Nürnberger Meisters Schicksal

Leinen RM 2.50

Ein echtes deutsches Büchlein, das in jedem deutschen Haus seinen Platz finden möge.

(Rhein.-Westfäl. Zeitung)

Z Z

J. L. Schrag Verlag / Nürnberg

Hans Ostwald

am 31. Juli 60 Jahre

In unserem Verlag sind die erfolgreichen Bücher erschienen:

Gesamtauflage über 400000

Das Zille-Buch
444 Seiten 223 Bilder

Zille's Vermächtnis
464 Seiten 240 Bilder
Jeder Band RM 4.80 in Ganzleinen

Zille's Hausschatz
392 S. / 750 Bild. / 9 Vierfarb.-Kunstdruck-Tafeln
Großquartband RM 28.80 in Ganzln.

Der Urberliner in Witz, Humor und Anekdote, ill.
Neue Folge ill.
u. a.
Jeder Band RM 2.40, in Ballonleinen

Z Z

Paul Franke Verlag, Berlin SW 11
Inh. Paul Franke & Rudolph Henßel G. m. b. H.
Auslieferung in Leipzig: F. Volckmar, Kommissions-Geschäft, Barsortiment Koehler & Volckmar; Stuttgart: Koch, Neff & Oetinger

In Vorbereitung:

Jungvolk-Fibel

und

Jungvolk-Lesebuch

Verlag Ferdinand Hirt
Breslau

Die **Bibliothek d. Börsenvereins** in Leipzig, Buchhändlerhaus, bittet umregelmäßige Zusendung aller neuen Antiquariats- und Verlagskataloge

In unserer Anzeige „Neue Bücher zum neuen Recht" auf der Titelseite des Börsenblattes Nr. 137 vom 16. Juni kündigten wir u. a. an:

Gesetz über das bäuerliche Erbhofrecht

von Gustav Wagemann
Ministerialrat im Preuß. Justizministerium

Für dieses Werk haben wir einen Subskriptionspreis festgesetzt, der 20% unter dem Ladenpreis liegt, wenn die Bestellungen vor Erscheinen des Werkes bei uns eingehen. Die Herausgabe erfolgt alsbald nach der Veröffentlichung der noch ausstehenden Ausführungsbestimmungen.

Walter de Gruyter & Co., Berlin W 10 u. Leipzig

Druckfertige Korrekturen

von Börsenblatt-Anzeigen sind, um schnelles Erscheinen zu ermöglichen, stets an die **Schriftleitung des Börsenblattes** zu senden

Unser gemeinsamer

Weihnachtskatalog

letztjährige Auflage 110000 Stück

(war bei Erscheinen vergriffen)

ist noch für einige Städte zu vergeben.

Er wird in jeder Stadt nur **einmal,** also mit Konkurrenzausschluß, vergeben.
Er wird rein nach den Gesichtspunkten des Sortiments zusammengestellt.
Er ist bei seinem Umfang und seiner Ausstattung wohl der billigste Weihnachtskatalog.
Er hat keine Inserate, wirkt also äußerst vornehm.
Er hat innerhalb 3 Jahren seine Auflage verdreifachen können.
Er wiegt mit Verpackung unter 100 gr.

Anmeldungen und Anfragen wegen Preisen und Probestücken
an die Münchener Geschäftsstelle.

H. Lindemann Buchhdlg.
Stuttgart, Stiftstraße

Chr. Kaiser Buchhdlg.
München, Marienplatz

Bücher, die wieder stark begehrt werden, zu stark herabgesetzten Preisen:

Lic. C. Stuckert, Jesusgeschichten . . Lwd. M. 6.40
—, Geschichten des Alten Testaments Lwd. M. 6.40
—, Apostelgeschichten . . . . . Lwd. M. 3.60
—, Propheten Israels. . . . . Lwd. M. 2.80
—, Kraftquellen . . . . . Lwd. M. 4.80
—, Charakterlinien . . . . . Lwd. M. 4.80
Pfarrer G. Benz, Ich bin der Herr, dein Gott . . . . . Lwd. M. 4.80
—, Vom Anfang aller Dinge . . . Lwd. M. 3.—
Pfarrer R. Aeschbacher, Seid Täter des Worts! . . . . . Lwd. M. 3.60
—, Wir sahen seine Herrlichkeit. . . Lwd. M. 4.80
—, Ich lebe, und ihr sollt auch leben Lwd. M. 4.80
Lic. R. Liechtenhan, Paulus . . . . . Lwd. M. 4.80
Celano, Franciscus v. Assisi . . . . . Lwd. M. 4.80
Oliver Cromwell, Briefe und Reden Lwd. M. 6.—
Prof. Bornhausen, Pascal. . . . . Lwd. M. 4.80

Z

Verlag Friedrich Reinhardt, Basel 12
Deutsche Adresse: **Weil a. Rhein** (Baden)

Zum 60. Geburtstag
des Dichters
Franciscus Nagler
am 22. Juli 1933

empfehlen wir:

Das Sängerfest

und andere lustige, heimatfrohe, behagliche und unbehagliche Geschichten. 192 S. Broschiert RM —.90, Pappband RM 1.35, Halbleinen RM 1.60, Ganzl. RM 2.—

Nagler ist einer der wenigen wirklichen Humoristen, die wir haben. Diese Geschichten von allerlei wunderlichen Käuzen sind wahre Perlen, Kabinettstücke humoristischer Kleinmalerei.

Ein ganz entzückendes Buch für Leute, die gerne lachen, – eine köstliche Ferienlektüre.

Z Vorzugsangebot im Bestellzettel Z

VERLAG GEORG WIGAND / LEIPZIG

SLUB
Wir führen Wissen.

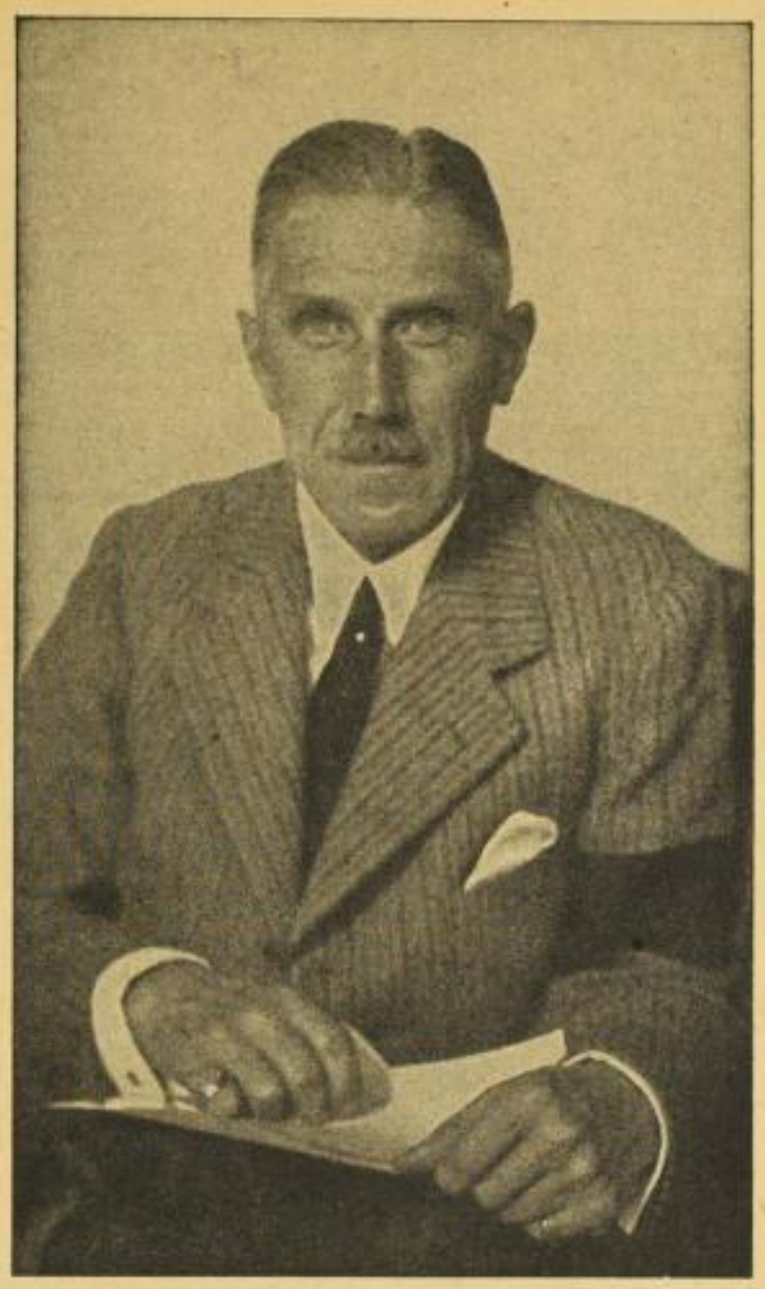

Im Mittelpunkt der politischen Diskussion steht nach Abschluß des Reichskonkordats Franz von Papen, dessen Wirken für die nationale Revolution und für den deutschen Katholizismus

Gert Buchheit

in der am 20. Juli erscheinenden packend geschriebenen Biographie

Franz von Papen

eingehend würdigt. Alle Fragen nach seiner Persönlichkeit und seinem der Geschichte angehörenden Wirken, wie die nach der Zukunft des deutschen Katholizismus und der Gestaltung des totalen Staates, werden hier auf Grund unveröffentlichten, amtlichen Materials erschöpfend beantwortet.

Vorzugsangebot bis 25. VII. 1933 auf

120 Seiten, in steifem Umschlag RM 2.—

Bergstadtverlag / Breslau I

Das Buch von Renier ist so eigentümlich

und ragt so weit über alle übrigen Länderschilderungen und Nationalanalysen heraus, daß man lange nach einem Vergleich suchen muß, um seine Art zu kennzeichnen.

So urteilt die Tägliche Rundschau über unsere Neuerscheinung

Sind die Engländer Menschen wie wir?

Von J. C. Renier. Deutsch von Dr. M. Bernath. Kart. RM. 3.80, Leinen RM. 4.80

Z

Union Deutsche Verlagsgesellschaft Stuttgart

Der 20. Juli 1932, das Datum des **Eingriffes der Reichsgewalt in die Polizeihoheit Preußens**, ist für die **nationale Deutsche Polizei** ein Tag von historischer Tragweite. Zur Wiederkehr dieses Tages erscheint rechtzeitig:

Gerhard Scholtz:

Träger der Gewalt

Was war geschehen? Wie hat die Polizei die Revolution erfahren und erlebt?

Das Buch gibt Antwort. Heute nach dem Fortschritt der nationalen Revolution, der Zurücklegung des historischen Weges von **Papen** zu **Hitler** und **Göring**, gibt es die Schlußrechnung der Teilseiten und Faktoren

für den **Sachverständigen** und die **Führer der Partei**,
für den **Polizei- und Heeres-Offizier und Juristen**,
überhaupt für **jeden am politischen Leben interessierten Menschen.**

Das Buch stellt gewissermaßen die **Bilanz einer Epoche** dar, die durch den Impuls der nationalen Revolution überwunden ist. Das Begleitwort des Herrn Polizei-Oberst a. D. Dillenburger-Berlin, Vorsitzenden der Vereinigung der Polizei-Offiziere Preußens, rechtfertigt die immer wiederkehrenden Fragen nach einer Übersicht über die letzten 12 Jahre deutschen Polizeiwesens. Eine dankbare Aufgabe des deutschen Buchhandels ist es, sich dieses Buches anzunehmen und für seine Verbreitung zu sorgen.

Preis kart. **RM 1.60** Z

Vorzugsangebot!

Deutscher Polizei-Verlag, Lübeck

FORTSETZUNG!

Soeben erschienen: Ⓩ

SCHWEIZER. VEREINIGUNG FÜR INTERNATIONALES RECHT

SOCIÉTÉ SUISSE DE DROIT INTERNATIONAL

Druckschrift *No. 29* *Publication*

La Nationalité de la femme mariée

Rapport présenté p. Prof. **Georges Sauser-Hall.** Genève et Neuchâtel. 44 Seiten 8° Format. Fr. 1.50, RM 1.20

No. 30

Die Staatsangehörigkeit der Ehefrau

von **Dr. Emil Beck,** Bern
79 Seiten 8° Format Fr. 2.50, RM 2.—

No. 31

Die neuen Verträge der Schweiz über die Vollstreckung von Zivilurteilen

Vortrag von Oberrichter **Dr. W. Stauffer,** Bern

Les Conventions conclues par la Suisse avec l'Allemagne, l'Autriche et la Tchécoslovaquie concernant la reconnaissance et l'exécution des jugements civils

Rapport présenté par le **Dr. Max Petitpierre,** Neuchâtel. 67 Seiten 8° Format. Fr. 2.50, RM 2.—

Die Fortsetzungen wurden unverlangt versandt!

ORELL FÜSSLI VERLAG ZÜRICH-LEIPZIG

Für Österreich: Z. G., Auslieferung deutscher Verleger, Wien

In Kürze erscheint:

Die Änderungen des Strafgesetzbuchs

auf Grund des Gesetzes vom 26. 5. 33 und der vorausgegangenen Gesetze und Verordnungen

Mit Erläuterungen und einem Anhang:

Änderungen strafrechtl. Nebengesetze; Notverordnungen von

Dr. h. c. Hermann Schmitt, Staatsrat i. R.

Zugleich Ergänzungsband zu Staudinger-Schmitt, Strafgesetzbuch

Etwa 150 S. kl.-8°. Kartoniert RM 1.80

Dieses in Kürze erscheinende Bändchen enthält alle durch die am 1. Juni in Kraft getretene Novelle vom 26. 5. 33 und mehrere Notverordnungen geänderten Teile des Strafgesetzbuches. Dieser gesamte wichtige neue Gesetzkomplex ist dabei in knapper, leichtverständlicher Form erläutert. Der Anhang enthält die Änderungen der strafrechtlichen Nebengesetze sowie die einschlägigen Notverordnungen. Ein Sachverzeichnis erleichtert den Gebrauch. Die Ausgabe bietet eine vollständige und zuverlässige Übersicht über die neuen Bestimmungen und bildet somit eine unentbehrliche Ergänzung zu jeder Ausgabe des StGB.

Ⓩ Z

Verlag C. H. Beck München

Sitzungsberichte

der Gesellschaft zur Beförderung der gesamten Naturwissenschaften zu Marburg

NEU! NEU!

67. Band Jahrgang 1932

Heft 1 **Flössner, O.,** Vergleichend-physiologische Untersuchungen über den Stoffwechsel niederer Seetiere. **Thiel, A. und Diehl, R.,** Über die Verwendung des Kolorimeters zur absoluten Farbmessung (Spektralphotometrie) mit 7 Abb. u. Kurven RM 2.—

Heft 2 **Mahnke, D.,** Zur Keimesgeschichte der Leibnizschen Differentialrechnung mit 8 Faksimiles auf 5 Kunstdrucktafeln ..... RM 3.20

Heft 3 **Pfannenstiel, W.,** Einwirkungen verschiedenartiger Vitaminzufuhr auf den Gesundheitszustand. **Alverdes, Fr.,** Die Ganzheitsbetrachtung in der Biologie ..... RM 3.—

Heft 4 **Nevanlinna, R.,** Über das Wesen der exakten Forschung .... RM 2.—

Heft 5 **Tomaschek, R. u. Schaffernicht, W.,** Über die periodischen Veränderungen der Vertikalkomponente der Schwerebeschleunigung in Marburg a. d. Lahn mit 8 Abbildungen. **Benecke, R.,** F. W. Beneke als pathologischer Anatom ... RM 2.50

Sammelband (5 Sitzungsberichte 178 Seiten) ..... RM 10.—

Ⓩ

Otto Elsner Verlagsges. m. b. H., Berlin S 42

Nationalsozialistische Bühnenstücke Vaterländische Aufführungen

liefern wir für die kommende Winterspielzeit

in Kommission

sowie reichhaltige Auswahl vielfach bewährter

Theater-Aufführungen und Musikalischer Humoristika

für alle Vereins- und Familienfeste

Wir bitten uns schon jetzt Ihre Wünsche mitteilen zu wollen.

Z Bestellzettel anbei. Z

G. Danner's Verlag, Mühlhausen i. Th.

Die Polizeifrage auf der Genfer Abrüstungskonferenz

von

Botho Elster

Polizei-Major, Hauptmann a. D., Mitglied der Deutschen Delegation zur Abrüstungskonferenz

Mit 29 Abbildungen

Das Buch gibt einen Einblick in die Vorgeschichte der Abrüstungskomödie und die Machenschaften der abrüstungsfeindlichen Staaten. An Hand erschöpfender Tatsachenbeweise wird eindeutig klargestellt, daß die Organisationsformen der Polizeien Frankreichs, Belgiens, Polens und der Tschechoslowakei usw. die Zielrichtung der militärischen Verwendbarkeit haben. Demgegenüber stellt der Verfasser die Organisation der deutschen Polizeien und gibt eine eingehende Darstellung über Wesen, Aufbau, Unterstellung, Ausbildung und Bewaffnung der deutschen Schutzpolizei, Landjägerei und Gemeindepolizei. Der in klarer, deutlicher Sprache geschriebene Text wird durch zahlreiche, ausgezeichnete Schaubilder wertvoll ergänzt.

Interessenten für das Buch sind: Militärische und polizeiliche Dienststellen, Polizei- und Landjägereibeamte, Polizeischulen, Staats- und Gemeindebehörden, Verwaltungsbeamte usw.

Umfang 48 Seiten. Preis steif geheftet RM 1.20 Z

Zentralverlag G. m. b. H., Berlin W 35

Es gibt nur einen wahren Spender

Pfarrer Künzle's Volkskalender

Wer ihn verbreitet, für ihn schafft hebt des Volkes Lebenskraft!

Ausgabe 1934 soeben erschienen

Nur 90 Pfennig

Die darin enthaltenen Rezepte und Ratschläge über die Verwendung von Heilkräutern machen ihn zu einem unentbehrlichen Nachschlagewerk. Außerdem enthält der Kalender Erzählungen, Novellen, Gedichte, Witze, Posttarif, Märkteverzeichnis usw., sodaß dieser Jahrgang äußerst abwechslungsreich, interessant und stimmungsvoll ist.

Führen Sie auch die übrigen Künzle-Heilkräuterschriften

Kräuteratlas	Chrut & Uchrut	Blütenlese I. II. III.
RM 1.—	RM —.80	RM —.90 jeder Teil

Führen Sie diese Schriften, Sie bringen damit Freude und Glück in die Kreise Ihrer Kundschaft.

Z **Bestellen Sie heute noch!** Z

Verlag Otto Walter A.-G., Konstanz a. B.

Das Heldenbuch der deutschen Freiheit!

In Kürze gelangt zur Auslieferung:

KARL AUGUST VARNHAGEN VON ENSE

Blücher

352 Seiten
8 Tafeln
Ganzleinen

2.85 RM

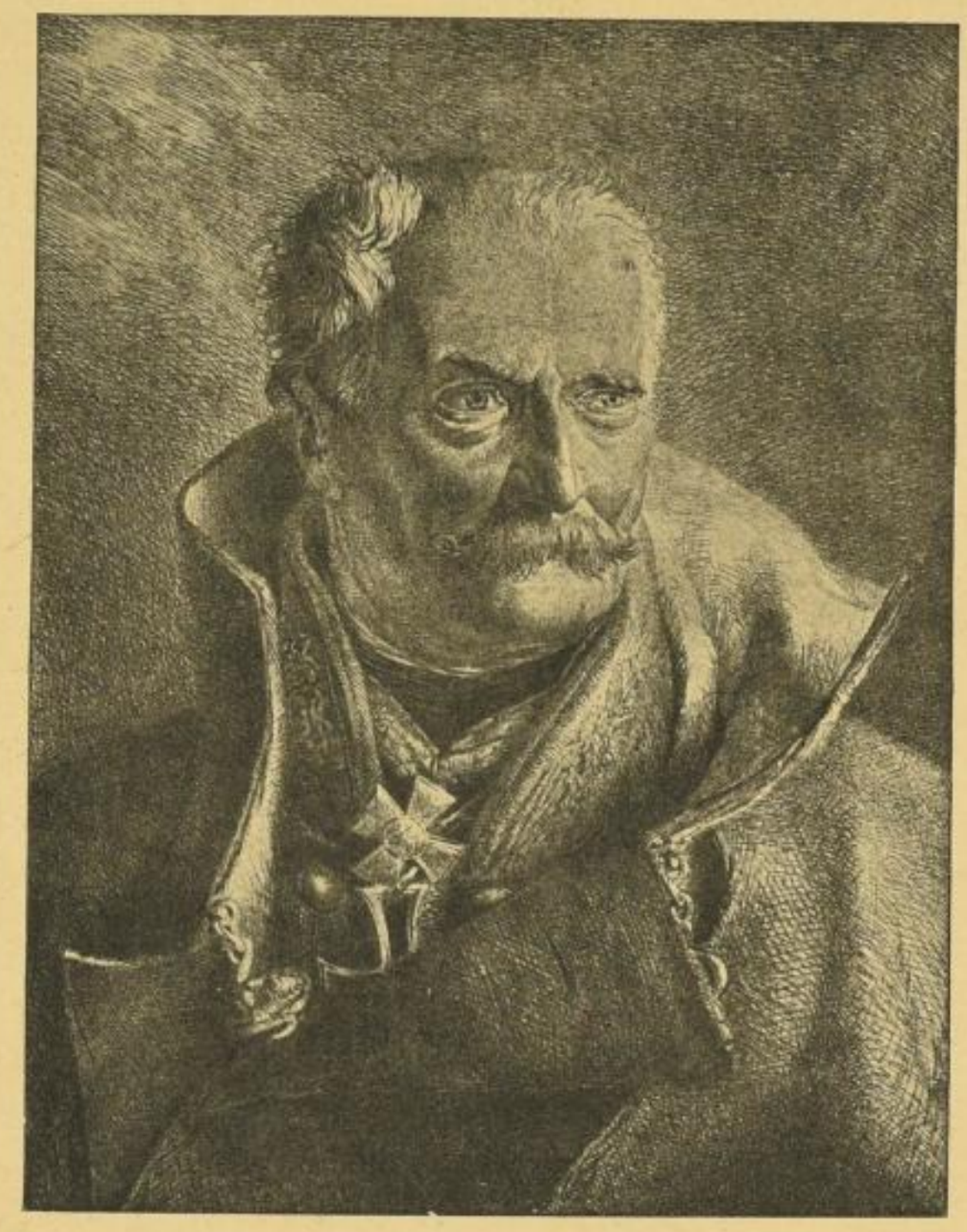

Blücher-Bildnis von Adolf Menzel

Mit Genehmigung der F. Bruckmann A.G. München

Der Feldmarschall Blücher gehört seit je zu den populärsten Heldengestalten der preußisch-deutschen Geschichte. Der Verfasser dieser Biographie, die sich wie **ein spannender Roman der Freiheitskriege liest,** bekannt als Offizier, Staatsmann und Geschichtsschreiber, ist zweifellos einer der besten deutschen Prosaschriftsteller. Von diesem Werk edelster deutscher Geschichtsschreibung wird jedes Sortiment eine größere Anzahl Exemplare absetzen können.

Verlangzettel beiliegend. Prospekte mit Abbildung des wirksamen Schutzumschlages kostenlos.

Ⓩ

PAUL ARETZ VERLAG / G.M.B.H. / BERLIN

Bibliothek Ernst jetzt ins Fenster!

Alle Nachbestellungen zum Höchstrabatt!

(Siehe Börsenblatt Nr. 143)

Ernst'sche Verlagsbuchhandlung, München

Hierdurch geben wir Ihnen bekannt, daß wir die Preise für die in unserem Verlag erschienene Schriftenreihe „Die Hannoversche Innere Mission in Einzelbildern" ermäßigt haben, so daß die Preise jetzt betragen für

Heft 1: **Fiesel,** Eine Missionsstation in der Lüneburger Heide. 6 Bilder (früher 0.30 RM) . . . . . 0.15 RM
Heft 3: **Lemmermann,** Auf der Landstraße. 6 Bilder (früher 0.50 RM) . . . . . 0.30 RM
Heft 4: **Dittrich,** Der Knabenhof des Stephansstiftes. 9 Bilder (früher 0.50 RM) . . . . . 0.30 RM
Heft 5: **Röbbelen,** Seemannsleben und Seemannsmission. 8 Bilder (früher 0.50 RM) . . . . . 0.30 RM
Heft 6: **Arends,** Krüppelfürsorge und Krüppelheim. 12 Bilder (früher 0.50 RM) . . . . . 0.30 RM

Heft 2 dieser Reihe ist vergriffen und erscheint vorläufig nicht in Neuauflage.

Evangel. Preßverband für die Provinz Hannover
Hannover M, Ebhardtstraße 3A (Lutherhaus)

Geschäftliche Einrichtungen und Veränderungen

Zur gefl. Beachtung!

Vom 1. Juli 1933 an befinden sich die Büros der

M. Krayn, Technischen Verlags-G.m.b.H.
Automobiltechnischen Verlags-G. m. b. H.
M. Krayn, Verlagsbuchhandlung

gemeinsam

BERLIN W 35, GENTHINER STR. 39
Fernruf: Sammel-Nummer B 2 Lützow 6204

Auslieferung unserer Verlagswerke außer Berlin durch Carl Fr. Fleischer in Leipzig.

Inhaltsverzeichnis

I = Illustrierter Teil. U = Umschlag. L = Angebotene und Gesuchte Bücher.

Angebotene und Gesuchte Bücher. Liste Nr. 161.

Die Anzeigen der durch Fettdruck hervorgehobenen Firmen enthalten erstmalig angekündigte Neuerscheinungen.

Agent. d. Rauh. Hauses L 608.
Akad. Buchh. in Dresd. L 608.
Akad. Buchh. in Jena L 607.
Alicke L 607.
Aretz 3271.
Attenkoferſche Sortbh. L 608.
Basler Missionsbuchhdlg. L 607.
Beck, C. H., in Mü. 3269.
Bergstadtverlag 3267.
Bial & Fr. L 608.
Blazek & B. L 608.
Bourseaux L 607.
»Das Buch« L 608.
Bücherstube am Dom in Köln L 608.
Bücherstube in d. Burg in Wien L 608.
Bücherstube in Wiesbad. L 607.
Buchh. d. ev. Ver. f. d. Pfalz L 608.
Buchholz in Brln. L 608.
Buchlad. Bayer. Platz L 608.
Calvary & Co. L 608.
Creutzer & Co. L 606.
Danner's Verl. 3270.
Dt. Polizei-Verl. 3268.
Einhorn-Verl. L 607.
Elsner 3269.
Engewald L 608.
Ernst'sche Vrlbh. 3272.
Eulen-Verl. A.-G. U 3.
Ev. Preßverb. f. d. Pr. Hannov. 3272.
Fikentscher L 607.
Franke in Brln. 3265. U 3.
Fravo-Bücherei U 3.
Friese's Bh. L 608.
Goldmann, W., L 608.
de Gruyter & Co. 3265.
Haller L 607.
Hansa-Buchh. in Danz. L 608.
Hengstenberg in Boch. L 608.
Himmelheber-Verl. U 3.
Hirt in Brsl. 3265.
Jockusch L 607.
Irmler L 607.
Kaiser in Mü. 3266.
Knorr & H. 3265.
Krayn 3272.
Krifa-Versandbücherei L 607.
Kummer's Antiqu. in Landsh. L 608.
Kundt L 607.
Limbarth L 607.
Lindemann in Stu. 3266.
Lutz in Gabl. L 607.
Madaus & Co. L 607.
Marzellus-Bh. L 607.
Mayerſche Bh. in Aachen L 607.
Mayer, H., in Stu. L 608.
Meulenhoff & Co. L 608.
Mohr in Tüb. L 608.
Nestler L 608.
N.V. v. Dittmars Boeken Imp. L 608.
Oldenbourg, R., L 608.
Oliva-Bh. in Brln. L 608
Orell Füßli Verl. 3269.
Pfefferſche Bh. L 608.
Ratsbuchh. in Greifsw. L 608.
Reinhardt in Basel 3266.
Rudolf in Zür. L 608.
Schlosserſche Bh. L 608.
Schneider, Franz, in Le. U 2.
Schrag 3265.
Schwaedt L 607.
Schweitzer, Jgn., in Köln L 608.
Steger L 608.
Storm L 608.
Stracke L 608.
Thaden L 608.
Thiesen L 608
Trzaska, Ev. i Mich. U 3.
Union in Stu. U 1. 3266.
Velhagen & Kl. L 608.
Wagnerſche U.-B. in Freib. L 608.
Walter A.-G. 3270.
Wittenborn Söhne L 608.
Wehn L 608.
Wigand, E., 3269.
Witting L 608.
Wolffsohn L 608.
Zentral-Verl. in Brln. 3270.

Bezugs- und Anzeigenbedingungen

Das Börsenblatt erscheint werktäglich. / Bezugspreis monatlich: Mitglieder: Ein Stück kostenlos, weitere Stücke zum eig. Bedarf über Leipzig oder Postüberweis. 2.50 ℳ. / Nichtmitgl. 10.— ℳ. × • Bd. • Bezieher tragen die Portokosten und Versandgebühren. / Einzel • Nr. Mitgl. 0.20 ℳ, Nichtmitgl. 0.60 ℳ. / Beilagen: Hauptausg. (ohne besondere Bezeichnung): Bestellzettelbogen, Illustr. Teil, Suchliste. Verzeichnis der Neuerscheinungen. Ausg. A: Illustr. Teil, Verzeichnis der Neuerscheinungen. Ausg. B: Illustr. Teil, Bestellzettelbogen, Verzeichnis der Neuerscheinungen. Sonstige Beilagen werden nicht angenommen. Ausnahmen nur in ganz besonderen Fällen. / **Anzeigenpreise und Anzeigenbedingungen: Umschlag:** Erste Seite: 1/1 S. 368.— ℳ, 1/2 S. 193.20 ℳ, 1/4 S. 101.40 ℳ, 2., 3. u. 4. Seite: 1/1 S. 139.— ℳ, 1/2 S. 73.50 ℳ, 1/4 S. 38.60 ℳ. Die 1. Umschlagseite wird stets am 1. Oktober für das folgende Jahr nach Maßgabe der vorliegenden Anmeldungen vergeben. Zur Berechnung kommt der am Tage der jeweiligen Abnahme gültige Preis. Preiserhöhungen berechtigen nur dann zum Rücktritt, wenn sie um mehr als 30% über allgem. Preissteig. hinausgehen. **Innenteil:** Umfang der ganzen Seite 360 viergesp. Petitzeilen. Die Zeile 0.50 ℳ. (Berechnung erfolgt stets nach Petit-Raum nicht nach Druckzeilen.) 1/1 S. 139.— ℳ, 1/2 S. 73.50 ℳ, 1/4 S. 38.60 ℳ. **Illustrierter Teil:** Erste Seite (nur ungeteilt) 269.— ℳ, übrige Seiten 1/1 S. 231.— ℳ, 1/2 S. 121.— ℳ, 1/4 S. 63.50 ℳ. Nur 1/4, 1/2 u. 1/1 Seiten zulässig. **Mitglieder des Börsenvereins zahlen von vorstehenden Anzeigenpreisen die Hälfte. Suchliste** (Angebotene u. Gesuchte Bücher) **Druckzeile** Petit Mitgl. 0.15 ℳ, Nichtmitgl. 0.18 ℳ, bei Anwendung größerer Schriften der Raum von 5 × 45 mm Mitgl. 0.18 ℳ, Nichtmitgl. 0.18 ℳ. **Bestellzettel:** Für Mitgl. und Nichtmitgl. Zeile 0.35 ℳ. Mindestgröße 20 Petit • Raumzeilen; Erweiterungen nur in Stufen von je 10 Zeilen. / Bundsteg (mittelste Seiten durchgehend) 23.— ℳ Aufschlag (Mitgl. u. Nichtmitgl. einheitlich) / Stellengesuche 0.14 ℳ die Zeile. / Chiffre • Gebühr 0.70 ℳ. / Mehrfarbendruck nach Vereinbarung. / **Für besondere Satzausführung:** Schräg-, Tabellen-, Bogensatz, kleinere Grade als Petit, entsprechender Aufschlag. / Für größere Abbildungen im allgemeinen Anzeigenteil Aufschlag für Illustrations-Zurichtung. / Photomechanische Übertragung von Zeichnungen usw. gegen Erstattung der Auslagen. / Bei Vorausbestellung von Anzeigenseiten für ein Jahr (Abnahme auch in 1/4 und 1/2 Seiten zu den für Seitenteile geltend. Preisen gestattet) Preisermäßigung laut Tarif. Als Bruttopreis gilt der am Tage der jeweiligen Abnahme gültige Seitenpreis. Werden bei den vorausbestellten Anzeigenseiten weitergehende Anforderungen gestellt als die zum Tarifpreis vorgesehenen, so werden die dadurch entstehenden Mehrkosten besonders berechnet. / Platzvorschriften unverbindlich. / Zuteilung d. Börsenblattraumes, sowie Preissteigerungen u. Anrechnung d. Mehrkosten f. Anforderungen, die über das zum Tarifpreis Vorgesehene hinausgehen, auch ohne besond. Mitteil. im Einzelfall jederzeit vorbehalten. / Abweisung ungeeigneter Anzeigentexte bleibt ebenfalls vorbehalten. / Aufnahme von Anzeigen nichtangeschlossener Firmen von Fall zu Fall. / Belegausschnitte nur auf Verlangen. / Erfüllungsort u. Gerichtsstand für beide Teile Leipzig. / Bank: ADCA u. Commerzbank, Dep.-K.M. Leipzig. / Postscheck-Konto: 13463 / Fernspr.: Sammel-Nr. 70856 / Draht-Anschrift: Buchbörse.

Verantwortlich: Dr. Hellmuth Langenbucher. — Verlag: Der Börsenverein der Deutschen Buchhändler zu Leipzig, Deutsches Buchhändlerhaus. Druck: E. Hedrich Nachf. Sämtl. in Leipzig. — Anschrift d. Schriftleitung u. Expedition: Leipzig, Gerichtsweg 26 (Buchhändlerhaus), Postschließfach 274/75.

SLUB
Wir führen Wissen.

Verlagsverzeichnisse

mit heute gültigen Preisen, auch Auswahl- und Fachkataloge, Prospekte über einzelne Verlagsgruppen und ähnliche Zusammenstellungen erbittet stets

Geschäftsstelle d. Börsenvereins d. Dtsch. Buchhändler zu Leipzig

Bibliographische Abteilung

Zurückverlangte Neuigkeiten

Ich erbitte umgehende Rücksendung aller remissionsberechtigten Exemplare von

Büscher, „Grün- und Gelbkreuz"
Büscher, „Giftgas! Und Wir?"

Himmelheber-Verlag
Carl Fritz / Hamburg 11.

Verkaufs-Anträge, Kauf-Gesuche, Teilhaber-Gesuche und Anträge

Verkaufsanträge.

Wir wünschen die **Rechte** für

Rehm,
Das Buch der Marionetten

neubearbeitet, mit zahlreichen Photographien u. Zeichnungen preiswert zu veräußern.
Angebote direkt erbeten an

Eulen-Verlags-A.-G.
i. Liqu.
Leipzig C 1, Sternwartenstr. 46

Kaufgesuche.

Im Freistaat Sachsen oder auch Prov. Sachsen suche ich Buch- und Papierhandlung bald zu kaufen. Nötige Barmittel verfügbar. Nur ernsthafte Angeb. unt. „Sachsen" Nr. 905 d. d. Geschäftsst. d. B.-V. erbeten.

Stellenangebote

Für die Bezieher von Sonderdrucken:

Vorhergehender Stellenbogen in Nr. 162 des Börsenblattes vom 15. Juli 1933.

Berliner Verlag

sucht sofort tüchtigen Propagandisten und Organisator für Zeitschriften- u. Notenvertrieb. Voraussetzung langjährige Facherfahrung, bes. auch im Händlervertrieb, sowie beste Verbindung zu Behörden und maßgeblichen Parteistellen. Gebildete, repräsentable, sprachgewandte und umsichtige Persönlichkeit. Alter Pg. oder S.A.-Mann bevorzugt. Schriftliche Angebote mit Gehaltsansprüchen unter P. S. 100, Berlin-Steglitz, Postamt 4 lagernd.

Wissenschaftl. Sortiment in Universitätsstadt sucht für sofortigen Eintritt einen männl.

Lehrling
mit höherer Schulbildung.

Gewissenhafte Ausbildung wird zugesichert. Angebote unter # 945 d. d. Geschäftsstelle d. B.-V.

Stellengesuche

Im Zeitschriften-Fach (In- und Ausland) erfahrener Gehilfe sucht für mögl. sofort neue Anstellung. Er beherrscht den

Kommissions- und Verlagsbetrieb in gleicher Weise vollkommen. Langjährig mit den Arbeiten des ausländ. Sortiments betraut, anpassungsfähig, sprachenkundig, zuverlässig, finden Sie in ihm einen brauchbaren Mitarbeiter. Erwünscht wäre ein selbständ. Posten u. ein

Arbeitsfeld, das den Einsatz aller Kräfte lohnt. Beste Empfehlung und Zeugnisse. Zuschriften erbeten unter Nr. 928 durch die Geschäftsstelle des Börsenvereins.

Vermischte Anzeigen

Kontrollkasse

gebrauchte, zu kaufen gesucht. Angebote erbeten unter Postlagerkarte Nr. 634 Berlin W 9.

Die Büchereinfuhr in die Tschechoslowakei ist durch die Devisenverordnung erschwert

Eine Auslieferung in der Č.S.R. bringt Ihnen daher große Vorteile.

Deutsche Sortimentsbuchhandlung in der Č.S.R. übernimmt die Auslieferungsstelle für die Č.S.R. guter Verlagshäuser **bei Übernahme des Delkrederes.**

Int. Firmen wollen sich umgehend unter # 950 an die Geschäftsstelle des Börsenvereins wenden.

Die

Bibliothek d. Börsenvereins

in Leipzig, Buchhändlerhaus, bittet um regelmäßige Zusendung aller neuen Antiquariats- und Verlagskataloge.

Wir beabsichtigen am Anfang des Schuljahres, d. i. vom 15. VIII. d. J., eine spezielle Monats-Ausstellung vorzunehmen, die hauptsächlich die Fächer der Pädagogik, Philosophie und Psychologie — zusammenhängend mit Pädagogik — betreffen.
Interessierte Firmen bitten wir um Übersendung ihrer Verlagswerke in Kommission f. 3 Monate.

Trzaska, Evert i Michalski
Księgarnia w Warszawie
Krakowskie Przedmieście 13.

Verlagsvertreter,

möglichst Mitglied der N.S.D.A.P., kann nationale Neuerscheinung (etwa RM 2.— ord.) noch für einige Bezirke mitnehmen. Angebote unter Nr. 962 d. d. Geschäftsstelle des B.-V.

Hindenburg

-Bilder, Kupfertiefdruck, Bildgrösse 16 × 22, Blattgr. 26 × 37 (früherer Ord.-Preis RM 1.50), bar 1 Stück 30 Pfg., 10 Stück RM 2.50, 100 Stück RM 17.50. Porto extra.

Fravo Bücherei
Frankfurt a/M., Herderstr. 30.

Verlagsrechte

evtl. mit Beständen, roh und gebunden

und

Restposten

kauft stets

Paul Franke Verlag
Inh. Paul Franke u. Rudolph Henßel G. m. b. H.
Abteilung Großantiquariat
Berlin SW 11

Erschienene Neuigkeiten des deutschen Musikalienhandels

(Mitgeteilt von Friedrich Hofmeister in Leipzig.)

[Vorhergehende Liste s. Bbl. Nr. 159 vom 12. Juli 1933.]

Verzeichnis der gebräuchlichsten Abkürzungen:

Band. = Bandoneon.
gCh. = gemischter Chor.
Ges. = Gesang.
Mdlne. = Mandoline.
Mdlnch. = Mandolinenchor.
Mdlnqu. = Mandolinenquartett.
Mch. = Männerchor.
S. = Sopran.
SO = Salonorchester.
St. = Stimme.
Z. = Zither.

Fr. Ahrens Nachf. (C. Zierow) in **Leipzig.**

Bauer, F., Lernt Handharmonika spielen! Lehrgang f. die zweireihige diaton. Handharmonika od. Bandonika m. 21 Tasten u. 8 Bässen nach Noten u. Zahlen. ℳ 1.—.

Bärenreiter-Verlag Karl Vötterle in **Kassel-Wilhelmshöhe.**

Distler, H., Es ist das Heil uns kommen her. Kleine Choralmotette f. 4stgn. gCh. in 3 Versen. Bl.-Part. ℳ —.20.

Bärenreiter-Verlag Karl Vötterle in **Kassel-Wilhelmshöhe** ferner:

Distler, H., Komm Heiliger Geist, Herre Gott. Kleine Choralmotette f. 4stgn. gCh. Bl.-Part. ℳ —.10.
— Lobe den Herren, den mächtigen König der Ehren. Kleine Choralmotette f. 4stgn. gCh. in 2 Versen. Bl.-Part. ℳ —.10.
Hensel, W., Die Finkensteiner Blätter. Ein lebendiges Liederbuch in monatl. Folge f. Jugend u. Volk. qu. 8° 10. Jg. 1933. H. 7/8. Sommerliche Lieder u. Weisen. ℳ —.40.

SLUB
Wir führen Wissen.

Julius Bauer in Braunschweig, Neue Str. 11.

Jürgens, E., Deutschland erwacht! Für Ges. m. Pfte. 1 od. 2stg. ℳ —.80.

Berliner Konzertverlag (E. Zielke) in Berlin-Steglitz, Lauenburger Str. 2.

Zielke, E., Deutscher Aar. Marsch. Für SO. bearb. v. P. Römer. Für SO. ℳ 1.20, Viol. I ℳ —.20.

— Märchen-Suite. Daraus: Intermezzo. Für SO. bearb. v. F. Riedel. ℳ 1.20, Viol. I ℳ —.20.

Der braune Musikverlag Carl Seitz in Berlin N 58.

Schmalstich, C., Der Tag v. Potsdam. Gr. Tongemälde. Für Orch. ℳ 4.—, f. SO. ℳ 3.—, f. Harm.-Mus., bearb. v. H. Schmidt, ℳ 5.—.

Breitkopf & Härtel in Leipzig.

Mendelssohn, A., Drei Lieder a. d. Reformationszeit. Für 4stgn. gCh. Part. ℳ 1.50.

Telemann, G. P., Konzert in Esdur f. 2 Hörner, Streichinstr. u. Cembalo (Tafelmusik 1733, III, 3), bearb. v. M. Seiffert. Part. ℳ 5.—.

Da capo Verlag in Wien I., Bösendorferstr. 12.

Keyes, C., R. Leslie u. R. Wallace, Platinblond ist dein Haar (It always starts to rain). Foxtr. Für Schrammelquart. ℳ 1.25.

Leopoldi, H., Mit dem »sch-sch-sch«-Überraschungszug. Foxtr. Für Schrammelquart. bearb. v. A. Steinbrecher. ℳ 1.25.

Roman, E., Ilona. Tango. Für Schrammelquart. bearb. v. A. Steinbrecher. ℳ 1.25.

Moderne Wiener Schlager-Serie f. Zither in Wiener Stimmung. 1933. H. I. ℳ 1.20.

Vacek, K., Du schwarzer Zigeuner. (Cikánka.) Tango. Für Schrammelquart. bearb. v. A. Steinbrecher. ℳ 1.25.

Deutsche Kultur-Wacht in Berlin-Schöneberg.

Hochmuth, P., Sturm- u. Kampflieder-Buch. Hrsg. 1933. 63 Lieder, z. T. m. Noten. 8° ℳ —.25.

D. L. S.-Bebo-Tonverlag in Berlin W. 50, Nürnberger Str. 10.

Kauler, H., Sternschnuppen. Foxtr.-Interm. Für SO. m. Jazz-St. bearb. v. L. Kletsch. ℳ 1.50, f. Pfte. ℳ 1.60.

Raymond, F., Edelweiss. Foxtr. Für SO. m. Jazz-St., bearb. v. G. Mohr. ℳ 1.50, f. Ges. m. Pfte. ℳ 1.60.

Franz Eher in München.

Buchner, H., Liederbuch der Nationalsozialistischen Deutschen Arbeiterpartei. Hrsg. im Auftrag der Parteileitung. 1933. 19. Aufl. 66 S. 8°, davon 4 Seiten leer. ℳ —.40.

Adolf Hampe in Hannover.

Flügge, H., Horch, wenn wir durchs Land marschieren. Nat.-soz. Marschlied. Für Mil.-Mus. 8° ℳ 2.—, f. Ges. m. Pfte. ℳ 1.20.

— Ihr deutschen Mädel im braunen Kleid. Nationalsoz. Marschlied. Für Mil.-Mus. 8° ℳ 2.—, f. Ges. m. Pfte. ℳ 1.20.

— Die Strasse frei! (Jetzt kommen wir.) Nationalsoz. Marschlied. Für Mil.-Mus. 8° ℳ 2.—, f. Ges. m. Pfte. ℳ 1.20.

— Vorwärts mit uns! Nationalsoz. Marschlied. Für Mil.-Mus. 8° ℳ 2.—, f. Ges. m. Pfte. ℳ 1.20.

Kracke, C. A. W., op. 2, 3. Deutsche Heimat. Für Ges. m. Pfte. ℳ 1.20.

Latann, C., Frei weg! Marsch. Für Mch. a capp. od. m. Bgl. des Pfte. od. Orch., bearb. v. Rob. Schichtl. Part. ℳ 1.—, St. je ℳ —.25.

Carl Haslinger in Wien.

Ganglberger, J. W., Komm zu mir. Intermezzo. Für Orch. Bearb. v. Benedict u. Ganglberger. ℳ 2.50, f. SO. ℳ 2.—.

Rathke, O., Flotte Postillone. Charakterstück. Für Orch. ℳ 2.50, f. SO. m. Jazz-St. ℳ 2.—.

Egon Hittl in Wien XIII., Lainzer Str. 88.

Léon, A., Mal den Teufel nicht an die Wand. (Vis dulce.) Tango. Für SO. m. Jazz-St., bearb. v. H. Schneider. ℳ 2.—, f. Ges. m. Pfte. ℳ 1.80.

Jüterbock & Co. in Königsberg i. Pr.

Brahms-Fest zum 100. Geburtstag des Meisters, veranstaltet vom Ostmarken-Rundfunk u. der Stadt Königsberg i. P. am 6. u. 7. Mai 1933. Schriftl.: H. Gerigk. Hrsg. v. der Ostmarken-Rundfunk G. m. b. H., Königsberg i. Pr. 1933. 48 S. m. mehreren Taf. u. Abb. (Aussentitel: Programmbuch. Königsberger Brahms Fest 1933.)

Hermann Kaye in Salzwedel.

Rusch, W., Heil Hitler. Parademarsch der Nation. Für SO. ℳ 1.80, f. Ges. m. Pfte. ℳ 1.20.

H. Kliment in Wien.

Suppé, F. v., Franz Schubert. Optte. Daraus: Ouv. Für Mil.-Mus. bearb. v. W. Wacek. ℳ 3.50.

Adolf Köster in Berlin-Lichterfelde.

Watson, J., Allerlei. Für Hawai-Gitarre. H. I. Solo. ℳ 1.80. H. II. Mit II. Hawai-Git. od. Laute. (Git.) ℳ 1.80.

Alfred Lehmann in Leipzig.

Glessmer, F., Denkt an das Grab im Schwarzenwald. Zus. m. Als die goldne Abendsonne, f. Pfte. m. Text. Kplt. ℳ —.50.

Neuer Münchner Musik-Verlag Franz Pollak in München.

Der Freiheits-Sänger. Nationalsozialistische Männerch. H. 1. Part. Kplt. ℳ 1.50, St. je ℳ —.40.

Hager, C., op. 99. Horst-Wessel-Marsch. Für 2 Z. (Viol-Schl.). Z. I ℳ 1.—, Z. II ℳ —.60.

Lutz, O., Der Spielmannszug. 12 Märsche. Für 2 Fl. u. Trommel. Hrsg. H. I. qu. 8° St. je ℳ —.80.

Oesterreichischer Bundesverlag in Wien.

Moissl, G., ABC des Gitarre-Spiels. In Verbindung m. J. Ortner. ℳ 3.—.

J. Rieter-Biedermann in Leipzig.

Spitta, H., op. 24. Eine deutsche Messe. Für 3stgn. Ch. Part. ℳ 2.—, Singpart. ℳ —.50.

Paul Schirmer in Leipzig S 3.

Franke, R., Unterm Hakenkreuz. Lied u. Marsch. Für Blasmus. bearb. v. H. Illgen. ℳ 2.—.

Seybold-Verlag in Hamburg.
(Auslfrg.: Molto Verlag in Hamburg 24.)

Seybold, A., op. 254. Leuchte Afrikas. Aegyptisches Capriccio. Für SO. ℳ 2.—.

— op. 255. Leier u. Schwert. Vaterländischer Marsch. Für SO. ℳ 1.50.

— op. 259. Chinesisches Ständchen. (An den Ufern des Hoangho.) Intermezzo. Für SO. (Ges. ad lib.) ℳ 1.50.

— op. 266. Serenata fiorentina. Für SO. ℳ 1.50.

— op. 269. Alle Vögel sind schon da. Charakterstück. Für SO. ℳ 1.50.

Steigerwald & Rothaug in Würzburg-Höchberg.

Rothaug, F. J., Deutscher Dank u. deutsche Treue. Hitler-Hymne. Für Ges. m. Pfte. ℳ 1.—, Singst. St. auf Postkarten ℳ —.10.

— Hakenkreuz u. Schwarz-Weiss-Rot. Für Ges. m. Pfte. ℳ 1.—, Singst. auf Poskarten ℳ —.10.

Verlag für musikalische Kultur und Wissenschaft in Wolfenbüttel.

Schmidt, G. F., Der Führer rief! Wir alle kamen. Ein deutsches Kampf- u. Treuschwurlied. Für Ges. m. Pfte. ℳ 1.—.

Verlagsanstalt Hymnophon in Berlin SW 19.

Morena, C., op. 183. Unter freiem Himmel. Marsch. Für Orch. ℳ 2.50, f. SO. ℳ 2.—, f. Mil.-Mus. ℳ 3.—, f. Pfte. ℳ 1.50.

— op. 184. Klumpe-Dumpe. Pizzicato. Für Orch. ℳ 2.50, f. SO. ℳ 2.—.

Paul Westphal in Berlin-Karlshorst.

Geisler, W., Der lustige 2/4 Takt. Sammlung heiterer Kompositionen. 1. Eurasien! Marsch. 2. Der lustige Clown. Für SO. Kplt. ℳ 2.50.

Siede, L., Ananas. Tanz-Intermezzo. Für Orch., bearb. v. H. v. Platen. ℳ 2.—, f. SO. m. Jazz-St. ℳ 1.80.

Verantwortlich: Dr. Hellmuth Langenbucher. — Verlag: Der Börsenverein der Deutschen Buchhändler zu Leipzig, Deutsches Buchhändlerhaus. Druck: E. Hedrich Nachf. Sämtl. in Leipzig. — Anschrift d. Schriftleitung u. Expedition: Leipzig, Gerichtsweg 26 (Buchhändlerhaus), Postschließfach 274/75.

SLUB
Wir führen Wissen.