Börsenblatt für den Deutschen Buchhandel

Eigentum des Börsenvereins der Deutschen Buchhändler zu Leipzig

Umschlag zu Nr. 155. Leipzig, Freitag den 6. Juli 1934. 101. Jahrgang.

Schlieffen-Bücherei: Geist von Potsdam

Herausgeber: Carl Lange und Ernst Adolf Dreyer in Gemeinschaft mit Graf Wilhelm von Schlieffen

Am 15. Juli erscheint Band 8:

Die Zoppoter Waldoper

Ein Weg zum neuen deutschen Theater

Im amtlichen Auftrage herausgegeben von

Friedrich Albert Meyer

Mit Geleitworten von

Dr. Joseph Goebbels, Alfred Rosenberg, Dr. Walter Stang

und anderen führenden Männern deutschen Kulturlebens

Groß-Format 26:21 cm, 35 Bilder auf 15 Kunstdrucktafeln und im Text

Kartoniert RM 2.–, Ganzleinen RM 4.–

In dem Ringen um den Weg zum neuen deutschen Theater nimmt die nunmehr 25 Jahre bestehende Zoppoter Waldoper die führende Stellung ein. Unter dem Leitstern „Kunst, Natur und Volk" wird hier auf dem Wege über das künstlerische Gemeinsamkeitserlebnis im Naturtheater vorbildlich die kultische Aufgabe erfüllt, den Weg zum Herzen des Volkes zu finden und es wieder in das deutsche Theater überhaupt zurückzuführen.

Die Wanderungen vieler Tausende zur Zoppoter Waldoper zeigen den gewaltigen Widerhall im Volk, das hier in der geheimnisvollen Umwelt des Waldes mit der urdeutschen Kunst Wagners in engste Fühlung gebracht wird.

Die Entwicklung zur Wagnerfestspielstätte und eines neuen Stils für die Wagnerkunst auf der Naturbühne durch den Intendanten Hermann Merz in engster Verbindung mit Max von Schillings wird in der vorliegenden Schrift anschaulich dargestellt.

Zahlreiche Bilder von den Aufführungen der letzten Jahre zeigen das Geheimnis des tiefen, mystischen Zusammenhangs zwischen Kunst und Natur.

Jeder Freund Wagnerscher Kunst wird hohen Genuß aus dieser Schrift schöpfen, aus der auch jeder, dem der Wiederaufbau des deutschen Theaters am Herzen liegt, viele Anregungen entnehmen kann.

Auslieferung in Berlin beim Verlag, in Leipzig Kommissionshaus Egelstr. 9, Vertretung und Auslieferung für Österreich: Hermann Rempt, Wien VIII, Trautsohngasse 2, für die Schweiz: A. Meyer-Sibert, Trogen bei St. Gallen.

(Z)

Schlieffen-Verlag / Berlin SW 11

Die bisherigen Abnehmer des Werbebaues „Die 6 Bücher des Monats" erhalten für die Juli-Werbung, die am 9. Juli einsetzen soll, unverlangt

1. das Monatsbild (Photo) Juli/August/September
2. das Titel-Plakat für Juli und
3. unberechnet Prospekte (Wettbewerbsbestimmungen)

Das Werbematerial wurde heute der Kostenersparnis halber dem Kommissionär der betreffenden Firmen zur sofortigen Weiterleitung übergeben. Wir bitten zu beachten, daß der Betrag für den im Juni gesandten Rahmen, soweit er noch nicht abgerechnet wurde, zusammen mit dem jetzt zur Auslieferung vorgesehenen Material, das wir ebenfalls zum Selbstkostenpreis abgeben, durch die BAG oder bar erhoben wird. Firmen, die den vollständigen Werbebau noch zu erhalten wünschen, wollen den beigefügten Bestellzettel benutzen; er enthält auch die einzelnen Preise.

Z

Geschäftsstelle des Börsenvereins der Deutschen Buchhändler zu Leipzig.

SLUB
Wir führen Wissen.

Börsenblatt für den Deutschen Buchhandel

Nr. 155. Leipzig, Freitag den 6. Juli 1934. 101. Jahrgang.

Anzeigen-Teil

In Kürze erscheint:

Das Reichsjagdgesetz

vom 3. Juli 1934

nebst Durchführungsbestimmungen und Überleitungsgesetzen sowie allen reichs- und landesrechtlichen Nebengesetzen, Verordnungen und Erlassen

Kurzkommentar

Herausgegeben unter Benutzung amtlichen Materials

von

Dr. G. Mitzschke und **Dr. K. Schäfer**

Landgerichtsrat im Preußischen Justizministerium — Oberlandesgerichtsrat im Reichsjustizministerium

Etwa 320 Seiten / Kartoniert etwa RM 5.80

Soeben erschien bereits:

Reine Textausgabe mit einer Einführung sowie einem Schlagwortregister RM 1.—

(Partiepreis: 50 Stück je RM 0,85)

Das Reichsjagdgesetz ist mit seinen in grundlegenden Punkten vom preußischen Jagdgesetz wesentlich abweichenden Bestimmungen von weittragender Bedeutung für jeden deutschen Jäger und jeden, der sich beruflich mit dem Jagdrecht zu befassen hat. Der sofort nach Erlaß der Durchführungsbestimmungen erscheinende Kurzkommentar der Mitarbeiter aus dem Reichsjustizministerium und dem preuß. Justizministerium enthält nicht nur das in allen wesentlichen Fragen kommentierte **Reichsjagdgesetz**, sondern auch die **Durchführungsbestimmungen des Reiches**, die **Überleitungsbestimmungen der Länder**, die **Reichsnebengesetze** und die **preuß. Nebengesetze** mit entsprechender Wiedergabe der Nebengesetze der übrigen deutschen Länder. Der Kurzkommentar ist in dieser einzigartigen Vielseitigkeit und Vollständigkeit ein

erschöpfendes Kompendium des gesamten deutschen Jagdzivilrechtes, Jagdstrafrechtes und Jagdpolizeirechtes,

das das zeitraubende und mühselige Nachschlagen der zahlreichen Gesetzblätter und die Anschaffung vieler kleiner Gesetzesausgaben erspart. Die zur ersten Orientierung bereits erschienene und **sofort lieferbare reine Textausgabe** ist mit einer für das Verständnis und die Benutzung wichtigen erläuternden Einführung und einem Schlagwortverzeichnis versehen.

Ⓩ Ankündigungen unberechnet. Ⓩ

Interessenten: *Landratsämter, Amtshauptmannschaften usw., Gerichte, Jagdverwaltungen, Oberförstereien, Polizeibehörden, Jägermeister, Bauernführer, die Organe der inneren Verwaltung, Juristen, Jäger, Jagdverpächter, Jagdvereine.*

VERLAG VON PAUL PAREY / BERLIN SW 11 / HEDEMANNSTR. 28/29

Die Werbung für die „6 Bücher des Monats Juli" beginnt erst am 12. Juli!

Sonderreihe der Betriebswirtschaftlichen Blätter

Herausgeber: Professor Franz Dörfel; Professor Dr. Karl Seidel; Professor Dr. Karl Oberparleiter; Professor Dr. h. c. Julius Ziegler; Hauptschriftleiter: Professor Dr. Karl Meithner

Soeben erschien:

5. Heft:

Wirtschaftskrise und Bankenreform

Von

Professor Dr. h. c. Julius Ziegler

Hochschule für Welthandel, Wien

24 S. 8° / Preis 1,20 RM

Interessenten: **Bankiers, Banken** und **deren Beamte, Börsenvorstände, Börsianer, Börsenmakler, Finanzsachverständige, Wirtschaftspolitiker, Handel** und **Industrie, Volkswirtschaftler, Dozenten** und **Studierende** der **Finanzwissenschaft** und **Nationalökonomie, Bibliotheken** usw.

Wirtschaftsgeographie

Eine Schriftenreihe zur Kenntnis von Wirtschaftslandschaft, Wirtschaftsmensch u. Weltwirtschaft, herausgegeben von **Dr. Bruno Dietrich,** o. ö. Professor der Wirtschaftsgeographie an der Hochschule für Welthandel in Wien

Soeben erschien:

4. Heft:

Die wirtschaftliche Struktur Westsibiriens

Eine wirtschaftsgeographische Untersuchung

Von

Diplomkaufmann Dr. Franz Kolarik

87 S. 8° / Preis 4,20 RM

Interessenten: **Geographen,** insbesondere **Wirtschaftsgeographen, Geographische Institute, Professoren** und **Studierende** der **Geographie, Wirtschaftspolitiker, Geologen** usw.

Ⓩ *Die Auslieferung für Österreich und die Nachfolgestaaten erfolgt durch den Österreichischen Wirtschaftsverlag K. G. Payer & Co., Wien I.* Ⓩ

Carl Heymanns Verlag in Berlin W 8

Soeben erschien der XV. Band der Reihe
KUNSTWISSENSCHAFTLICHE STUDIEN

Sigrid Flamand Christensen

DIE MÄNNLICHE KLEIDUNG

in der süddeutschen Renaissance

80 Seiten Text und 34 Tafeln mit 61 Bildern in Lichtdruck.
Preis broschiert RM 9.—

Das Freiwerden eines bestimmten Geschmackes im Brauch der menschlichen Kleidung macht diese zu einem wesentlichen Element geistiger Kultur. Es wird daher wichtig, die künstlerischen Beziehungen der Mode zu deuten.

Eine neue Art, sich betrachten zu lassen, ja sich zur Schau zu stellen, verleiht der Erscheinung in Kleidung und Haltung einen neuen sinnlichen und geistigen Wert. Träger eines solchen sinnvollen Gepräges in Haltung und Kostüm werden einzelne Fürstenhöfe, an denen sich die Elemente einer älteren ritterlichen Kultur mit denen des Humanismus vereinigen, und die reichsstädtische Plutokratie Süddeutschlands.

Früher erschien in der gleichen Sammlung:

Frithjof van Thienen

DAS KOSTÜM DER BLÜTEZEIT HOLLANDS 1600—1660

178 Seiten Text mit 7 Tabellen und 32 Lichtdrucktafeln.
In Ganzleinen gebunden RM 25.—

DEUTSCHER KUNSTVERLAG BERLIN W 8

Erhard Wittek

Das Buch als Werbemittel

Umfang 4 Bogen / Ladenpreis broschiert RM 2.25

(Schriften zur Buchwerbung, Heft 4)

Aus einer Besprechung:

„Wenn man bedenkt, daß die genaueste Kenntnis und gegenseitige Abschätzung aller inneren und äußeren werbenden Merkmale eines Buches die erste Voraussetzung jeglicher Werbearbeit des Verlagspropagandisten ist, so kann man solche Darlegungen nur begrüßen, die sich auf ein wichtiges Einzelgebiet sicher einstellen und es im Zusammenhange mit der allgemeinen Buchwerbung ins richtige Licht zu setzen wissen."
(K. L., L.)

Z

Verlag des Börsenvereins der Deutschen Buchhändler zu Leipzig

Nach den Bestellungen wurden versandt:

Kurzgefaßtes

Lehrbuch der Physiologie

Von **Ph. Broemser,** o. Professor für Physiologie in München
Gr.-8°. XII, 313 Seiten. Mit 177 Abbildungen. M. 11.50, in Ganzleinen geb. M. 13.–

Käufer: *Dozenten* für Physiologie und *Medizin-Studierende* der vorklinischen Semester.

Rheumaprobleme

Band III

Gesammelte Vorträge, gehalten auf dem III. Ärztekursus des Rheuma-Forschungs-Instituts am Landesbad d. Rheinprovinz in Aachen vom 22. bis 24. März 1934

Gr.-8°. 95 Seiten. Mit 21 Abbildungen. Kartoniert M. 5.40
Das Rheuma-Forschungs-Institut sowie die Kursteilnehmer erhalten den Band zu einem Vorzugspreise.

Käufer: Alle klinisch tätigen sowie bei der weiten Verbreitung des Rheumatismus *alle praktischen Ärzte,* ferner *Krankenkassen* und deren *Vertrauensärzte* sowie *Krankenhäuser* und *Heilstätten.* ***Fortsetzungsliste!***

Ergebnisse der gesamten Tuberkuloseforschung

Herausgegeben von
H. Assmann, Königsberg i. Pr., / **H. Beitzke,** Graz
H. Braeuning, Hohenkrug-Stettin

Band VI

Lex.-8°. VI, 736 Seiten. Mit 107 Abbildungen. M. 69.–, in Ganzleinen geb. M. 71.–

Vorzugspreis für Band 1–6 zusammen: M. 226.–, geb. M. 236.–

Käufer: *Tuberkuloseärzte, Kinderärzte, Lungenheilstätten, Lungenfürsorgestellen, Gesundheitsämter, Kliniken, Krankenhäuser, Bibliotheken.* ***Fortsetzungsliste!***

Praktische

Tuberkulose-Bücherei

Beihefte des Deutschen Tuberkulose-Blattes
Herausgegeben von **Dr. Kurt Klare-Scheidegg i. Allgäu**

12. Heft

Das Tuberkulose-Rätsel von Pesterzsébet und seine Lösung vom epidemiologischen Standpunkt

Von **Dr. med. Friedrich Wolter**
Leiter des Hamburg. Forschungsinstituts für Epidemiologie
Gr.-8°. 31 Seiten. Mit 1 Abbildung. M. 2.–
Vorzugspreis f. Bez. d. „Dtsch. Tuberkulose-Blattes" M. 1.60

Käufer: Neben allen *Tuberkulosefürsorgestellen, Lungenheilstätten, Gesundheitsämter,* die *Tuberkuloseärzte* selbst, die *beamteten* sowie zahlreiche *praktische Ärzte.*
Fortsetzungsliste!

Z

In neuer Auflage erschien:

Grundriß d. anorganisch. Chemie

Mit besonderer Berücksichtigung der allgemeinen Chemie
von
Prof. **Carl Oppenheimer**
Dr. phil. et med. in Berlin
15., neubearbeitete Auflage
8°. 320 Seiten. Kart. M. 6.80

Wichtig die wesentliche *Verbilligung* des von jedem *Studierenden* benutzten Grundrisses!

Z

GEORG THIEME / VERLAG / LEIPZIG

Soeben sind erschienen:

Zolltarifgesetz

vom 25. Dezember 1902
und
Verordnung über die Einführung eines Obertarifs
vom 29. Februar 1932
nebst

Gebrauchszolltarif

mit Tarasätzen
Anhang: Ausfuhrzölle
Herausgegeben im Reichsfinanzministerium
für den Dienstgebrauch der Zollstellen nach dem Stande vom 1. Mai 1934
268 S. 4° / Preis 4.20 RM

Warenverzeichnis zum Zolltarife von 1902

Neudruck des Reichsfinanzministeriums
nach dem Stande vom 1. Mai 1934
XVI, 932 S. 4° / Preis 12.30 RM

Interessenten: **Industrie-** und **Handelskammern, ausländische Gesandtschaften** und **Konsulate** in **Deutschland, Handel** und **Industrie, Ex-** und **Importeure, Schiffahrtsgesellschaften** usw. Z

Carl Heymanns Verlag in Berlin W 8

In Kürze erscheint:

Das Reichsjagdgesetz

(Hitlergesetze X.)
Herausgegeben und mit Anmerkungen versehen von Rudolf Beyer, Amtsgerichtsdirektor.

Reclams Universal-Bibliothek Nr. 7259

Geh. **35 Pf.**

Ich bitte das Gesetz zu verlangen.

Fortsetzungsbezieher der Universal-Bibliothek erhalten das Gesetz **portofrei,** wenn auf Z (mit Angabe „Fortsetzungsbezieher"!) **Auffüllungsauftrag auf mindestens 8 Nrn. der Universal-Bibliothek** erfolgt. Sonst über Leipzig.

Philipp Reclam jun., Verlag, Leipzig

394*

Unter die „Sechs Bücher des Monats Juli" wurde aufgenommen:

Georg Grabenhorst

Merve

Das Sommerbuch für stille, besinnliche Stunden!

„Dem Dichter gelang hier ein Kunstwerk, das dichterisch ist in jenem schönsten Sinne, der bedeutet, daß man das Umsichher ein paar Stunden vergißt und daß dann noch tagelang ein feines, heimliches Klingen in einem ist." Dr. Hellmuth Langenbucher in „Die Neue Literatur"

Plakate und Prospekte kostenlos Z Leinen RM 5.50, kart. RM 4.–

WILH·GOTTL·KORN VERLAG BRESLAU

Soeben wird das 5. Tausend ausgeliefert

Ulrich Sander

Inge Holm

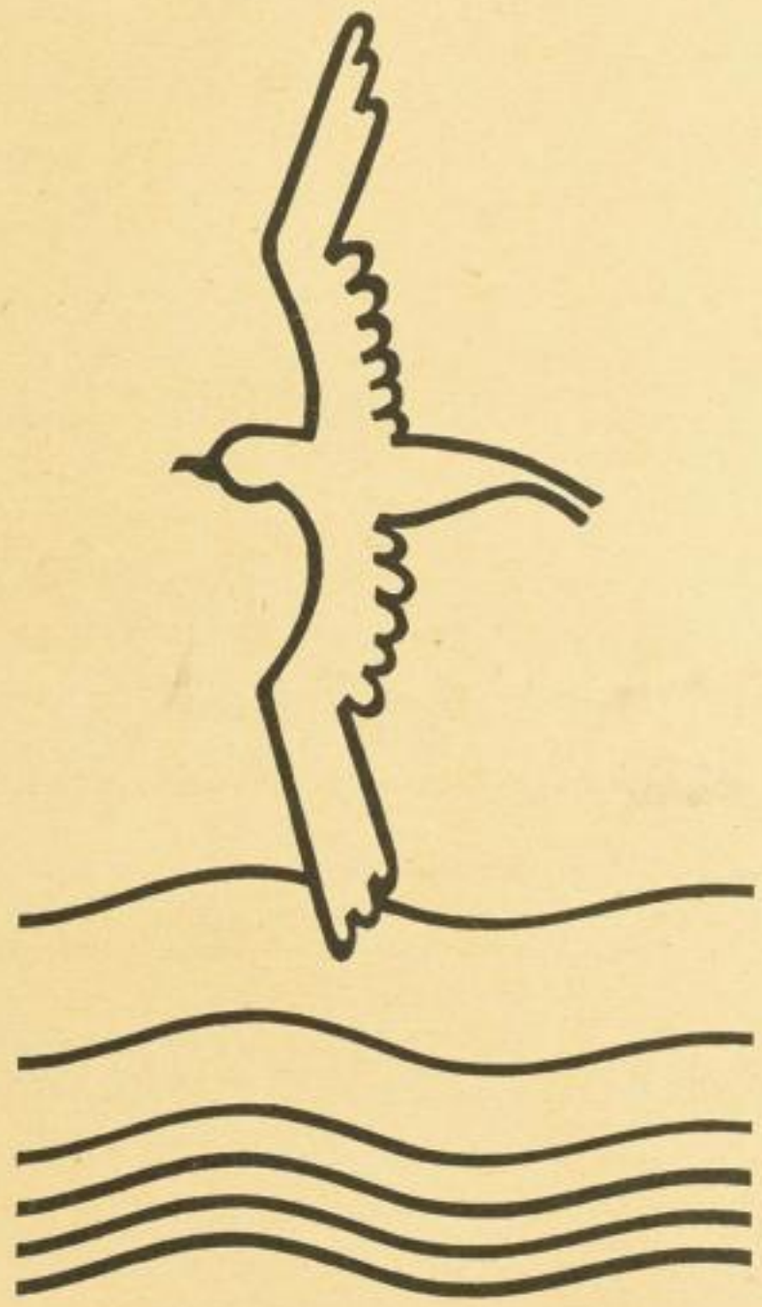

Ein Ferienbuch voll Sonne, Sand und Seewind

„Unter einem etwas frostigen Pfingsthimmel einst am Strande der Ostsee liegend, haben mir der wilde Kerl, der doch ein zuchtvoller Mann und zarter Träumer ist, und seine Inge Holm, die ihm als wahrer Meerstern an der Ostsee aufgeht, das Herz warm gemacht." A. Vollschwitz i. H. Lukas Gräfe, Hamburg.

(Neuer, bunter Schutzumschlag wie obige Zeichnung!) Z Ganzleinen RM 4.—, kartoniert RM 3.—

WILH·GOTTL·KORN VERLAG BRESLAU

Amtliche Karten des Reichsamts für Landesaufnahme, Berlin

Spezialkarten von Schlesien und der Grenzmark

	RM
Bad Flinsberg und Umgebung 1:25000	0.80
Breslau und Umgebung 1:25000	2.—
Grafschaft Glatz 1:100000	1.40
Wanderkarte nördl. Breslau (Kreise Trebnitz und Militsch) 1:100000	1.20
Spremberg-Sorau-Kohlfurt 1:100000 (Einheitsblatt 90, Buntdruck)	1.60
Glogau-Sprottau-Bunzlau 1:100000 (Einheitsblatt 91, Buntdruck)	1.60
Bautzen-Görlitz-Zittau-Hirschfelde 1:100000 (Einheitsblatt 102, Buntdruck)	1.60
Liegnitz-Hirschberg-Riesengebirge 1:100000 (Einheitsblatt 103, Buntdruck)	1.60
Breslau-Schweidnitz-Der Zobten 1:100000 (Einheitsblatt 104, Buntdruck)	1.60
Glatz-Münsterberg 1:100000 (Einheitsbl. 116, Buntdr.)	1.60
Grenzmark Posen-Westpreussen 1:300000	3.—
Provinz Niederschlesien 1:300000	3.—
Provinz Oberschlesien 1:300000	2.20
Kleine Fernstrassenkarte v. Deutschland 1:2000000 mit der Einteilung der Reichs-Auto- (früh. D.M.) Karte 1:300000	RM 1.—

Die Karte enthält das Hauptstrassennetz des ganzen Reichsgebiets, die Fernstrassen sind hervorgehoben und numeriert. Mit Entfernungsangaben und Anschlussstrecken ins Ausland.

Umgebungskarten 1:100000 (alphabetisch geordnet)

	RM		RM
Beuthen-Gleiwitz	1.20	Ohlau-Brieg	1.—
Deutsch Krone-Schneidemühl	1.10	Oppeln (Einheitsbl. 117)	1.20
Gleiwitz-Beuthen	1.20	Reichenbach	0.20
Glogau	0.20	Schneidemühl-Deutsch Krone	1.20
Neustadt O.-Schles. (Einheitsbl. 117)	1.20	Schweidnitz-Waldenburg	1.20
Niesky	0.40	Striegau	0.40
Nimptsch	0.30	Tarnowitz (Einheitsbl. 118)	1.20
Oels	1.—	Waldenburg-Schweidnitz	1.20

Kreiskarten 1:100000 (alphabetisch geordnet)

	RM		RM
Breslau	1.40	Liegnitz	1.10
Brieg u. Ohlau	1.—	Loewenberg	0.60
Bunzlau	1.—	Meseritz	0.90
Cosel-Leobschütz-Ratibor	1.40	Militsch-Trebnitz	1.20
Glogau-Fraustadt	1.40	Neisse u. Grottkau	1.—
Görlitz	1.40	Schwerin a/Warthe	0.80
Grünberg u. Freystadt	1.10	Sorau	1.—
Lauban, fünffarb.	1.10	Züllichau-Schwiebus	0.90
Lauban, einfarb.	0.70		

Karte der Fernverkehrsstrassen Deutschlands
1:800000 nach Angaben d. Reichsverkehrsministeriums. Buntdruck, 2 Blätter Ost und West mit Verzeichnis der Fernverkehrsstrassen . . . . je Blatt 5.—

Z Verlangen Sie Preisliste und Übersichtsblätter, sie stehen kostenlos zur Verfügung. Z

Sämtliche Karten können auch aufgezogen geliefert werden.

R. Eisenschmidt, Berlin. Amtliche Hauptvertriebsstelle für das Deutsche Reich des Reichsamts für Landesaufnahme, Berlin, der Eidgenössischen Landestopographie, Bern (für Norddeutschland), des Kartogr. Instituts, Wien (für Norddeutschland), des Kgl. Ungar. Kartogr. Instituts, Budapest, des Geodätischen Instituts, Kopenhagen.

Rudolphs Varia
-ausgestellt-
Bringen täglich
bares Geld

Der wirklich brauchbare
Werbeberater
für Kleinhändler und Gewerbetreibende
von Gustav Lehmann.
Hundert verschiedene Wege, mit billigen Mitteln und oft kostenlos richtig Reklame zu machen. 1.—6. Tausend. Bild-Umschlag in Tiefdruck. 112 Seiten. RM 1.—

Rudolph'sche Verlagsbuchhandlung
Dresden-A.16
Ausl. Kommissionshaus

MARTINUS NIJHOFF — Verlagsbuchh. — HAAG

Soeben erschien:

DER BABYLONISCHE TALMUD

MIT EINSCHLUSS
DER VOLLSTÄNDIGEN MISNAH

Herausgegeben nach der ersten, zensurfreien Bombergschen Ausgabe (Venedig 1520—1523) nebst Varianten aus Handschriften und späteren Ausgaben, mit einer möglichst sinn- und wortgetreuen Uebersetzung und Erklärungen versehen von

LAZARUS GOLDSCHMIDT

Band IX, Lieferung 7. Preis 12 Gulden

Voranzeige!

Im Herbst erscheinen:

1. **Deutsches Volk**
Herausgegeben von A. Hillen **Ziegfeld** unter Mitarbeit von Dr. Paul **Zaunert**, Dr. Hellmuth **Langenbucher**, Ernst Adolf **Dreyer**, Gregor **Heinrich**, Dr. Werner **Schlegel** u. a.
Erste Veröffentlichungen:
„Wir Friesen"
„Wir Schwaben".

2. **Kämpfendes Land**
Herausgegeben von A. Hillen Ziegfeld
Heft 1: „Emsland — Zukunftsland" von Dr. Hugle.

Edwin Runge Verlag
Berlin-Tempelhof

Die Titelseite (erste Umschlagseite) des Börsenblattes kostet jetzt nur noch RM 105.–

Anzeigen auf der Titelseite werden auf die Mengenabschlüsse angerechnet.
Mitte Juli ist die Titelseite am 10., 12., 16., 17., 18., 19. und 20. noch frei.
Vorbestellungen werden entgegengenommen. Diese sind zu richten an die

Geschäftsstelle des Börsenvereins der Deutschen Buchhändler zu Leipzig
Abt. Expedition des Börsenblattes

MORGEN LIEFERN WIR AUS:

Das Porträtbuch

Menschen vor der Kamera

Ein Lehrbuch moderner Bildnisfotografie von Andreas Feininger. 112 Seiten, 70 Abbildungen. Kartoniert 3.30 RM, in Ballonleinen 3.80 RM

Die meisten Fotografen — Amateure und Berufsleute — beginnen mit Personenbildnissen und ihr letztes Ziel bleiben wiederum gute Porträtaufnahmen. Aber ein Lehrbuch über moderne Porträtfotografie gab es bisher nicht und daher kommt dieses ausführliche Buch zur rechten Zeit.

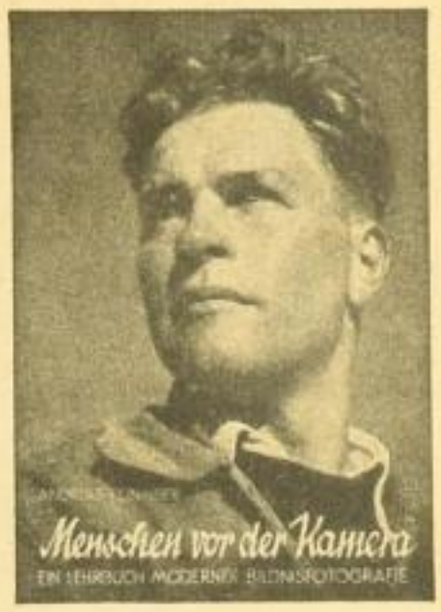

Das aktuellste Fotobuch

Die Infrarot-Fotografie

und ihre Anwendungsgebiete. Von Dr. Othmar Helwich. 92 Seiten, 74 Abbildungen. Kartoniert 3.60 RM, in Ganzleinen 4.50 RM

Dieses große, in seinen praktischen Anwendungsmöglichkeiten noch ganz unbekannte Gebiet der Zukunft hat in dem Buch von Dr. Helwich eine umfassende und gründliche Darstellung gefunden. Ernste Fotoamateure, medizinische und kriminalistische Institute, Polizeipräsidien, Bibliotheken und Wissenschaftler werden sich dafür interessieren.

Heft 6 der Zeitschrift

Die Rolleiflex-Fotografie

Das Reiseheft. 20 Seiten im Format 20×23 cm. Heftpreis 40 Pfennig

Wir führen sämtliche Rolleiflex-Literatur! Die Sammelmappe zur Zeitschrift 1.50 RM, **Das Rolleiflex-Buch** 11.–15. Taus. 3.80 RM, **Le Rolleiflex** (die französische Ausgabe) 4.— RM. **The Rolleiflex Book** (die englische Ausgabe) 4.— RM erscheint Ende Juli.

VERLANGEN SIE DAS VERZEICHNIS UNSERER FOTO-BÜCHER

Ⓩ Ⓩ

DR. WALTHER HEERING VERLAG IN HALLE A. S.

Wie baue ich gute Buchfenster auf?

Eine Lebensfrage für das Sortiment, die sicher und anschaulich beantwortet das Buch von Reinecke

Das Schaufenster des Buch- und Musikalienhändlers

Es ist unsere Pflicht, unser bestes Werbemittel, das Schaufenster, zeitgemäß zu gestalten.

Umfang 11½ Bogen. Preis broschiert RM 6.75 Z

Verlag des Börsenvereins der Deutschen Buchhändler zu Leipzig

Bezugsbedingungen

können nur im Bestellzettel angebracht werden. Für das Inserat empfiehlt sich der Hinweis:

‚Bezugsbedingungen siehe Bestellzettel'.

*

GESCHÄFTSSTELLE DES BÖRSENVEREINS DER DEUTSCHEN BUCHHÄNDLER ZU LEIPZIG

Geschäftliche Einrichtungen und Veränderungen

Lieferungsausgabe

von

STIELER: GRAND ATLAS DE GÉOGRAPHIE MODERNE

Ich habe die alleinige Auslieferung für
Belgien an die **Libreria Falk Fils, Brüssel;**
U.S.A. an die Firma **Westermann & Co. Inc., New York;**
Italien an die **Libreria Herder, Rom**
übertragen. Die Auslieferung erfolgt zu meinen Verlagsbedingungen. Lieferungen nach Belgien, U.S.A. und Italien sind somit unstatthaft.

JUSTUS PERTHES / GOTHA

Inhaltsverzeichnis

Angebotene und Gesuchte Bücher. Liste Nr. 155.

»Academia« Boekh. in Delft L 534.
Akad. Bh. in Dr. L 534.
Ala in Brln. U 3.
Alberti's Bh. L 534.
Auer in Magdeb.-N. L 533.
Bartels in Weiß. L 533.
Bielefeld L 534.
»Das Buch« L 534.
Buchh. Korn & B. L 534.
Buchh. am Zoo in Brln.-Charl. L 534.
Buchmeister-Verl. U 3.
Bültmann & G. L 533.
Danz. Vorposten-Buchh. L 534.
Dt. Buchh. in Kaunas L 533. 534.
Dt. Kunstverl. in Brln. 2854.
Dewitz U 3.
Eisenschmidt 2858.
Engisch, v. d. Höh & Co. L 534.
Ernestische Bh. L 534.
Fleischer, Carl Fr., in Le. L 534.
Franckh'sche Vrlh. in Stu. L 534.
Geschäftsst. d. B.-V. 2858 2860. U 2. 3.
Goldmann in Forst L 534.
Hasemann Nchf. U 3.
Hallauer L 534.
Hammerschmidt L 534.
Hauser L 534.
Häusler & T. L 534.
Hedeler L 533.
Heering 2859.
Heerschild-Verl. U 3.
Hentschel L 533.
Heymanns Verl. 2854. 55.
Jantzen L 533.
Köhler in Bresl.-C. L 534.
König & Co. L 534.
Korn in Bresl. 2856. 57.
Krauß, W., L 533.
Krug, C. E., L 534.
Kunst- u. Bücherstube in Düss. L 534.
Lorenz in Freib. L 534.
Lucek L 534.
Lunkenbein L 533.
Malota L 534.
Mark L 534.
Marx Nchf. L 534.
Mayer, H., in Stu. L 534.
Meiner in Gr.-D. L 534.
Meulenhoff & Co. L 533.
Morisse's Bh. L 534.
Nijhoff 2858.
Oppermann L 533.
Parey 2858.
Perthes J., 2860.
Phönix-Verl. Siwinna L 533.
Reclam jun. 2855.
Reichardt Nchf. L 534.
Reichmann L 534.
Riecker's Bh. L 533.
Röting L 534.
Rudolph'sche Vrlbh. 2858.
Runge 2858.
Scherz & Co. L 534.
Schliessen-Verl. U 1.
Schulz in Bresl. U 3.
Schweitzer, Jgn., in Köln L 534.
Stern-Verl. L 534.
Stilke in Brln. L 533.
Stümeier L 534.
Thieme, A., in Le. L 534
Thieme, G., in Le. 2855. U 3.
Tigges L 534.
Verl. d. Börsenvereins 2854. 60.
Weege L 533. 534.
Werbestelle U 4.
Wertheim in Brln. L 534
Wolff in Brln.-Wilm. L 534.
Wollermann U 3.
Woerl's Reiseb.-Verl. L 533.

Bezugs- und Anzeigenbedingungen

A) **Bezugsbedingungen:** Das Börsenblatt erscheint werktäglich. / Bezugspreis monatlich: Mitglieder: Ein Stück kostenlos, weitere Stücke zum eigenen Bedarf über Leipzig oder Postüberweis. 2.50 RM. / Nichtmitglieder 10.— RM. × »Bd.»Bezieher tragen die Portokosten und Versandgebühren. / Einzel»Nr. Mitgl. 0.20 RM, Nichtmitglieder 0.60 RM. / Beilagen: Hauptausg. (ohne besondere Bezeichnung): Bestellzettelbogen, Illustr. Teil, Suchliste, Verzeichnis der Neuerscheinungen. Ausg. A: Illustr. Teil, Verzeichnis der Neuerscheinungen. Ausg. B: Illustr. Teil, Bestellzettelbogen, Verzeichnis der Neuerscheinungen. Sonstige Beilagen werden nur von Fall zu Fall angenommen.

B) **Anzeigenbedingungen:** Satzspiegel f. d. Anzeigenteil 270 mm hoch, 197 mm breit, 1/1 Seite umfaßt 1080 mm-Zeilen.

Grundpreise	mm-Zeile RPf	Spaltenbreite mm	Spaltenzahl	1/1 Seite brutto RM	1/2 Seite brutto RM	1/4 Seite brutto RM
Allgemeiner Anzeigenteil	7.78	45.1	4	84.—	42.—	21.—
Umschlag	7.78	45.1	4	Erste Seite 105.—*) 2.—4. Seite 84.—	52.50 42.—	26.25 21.—
Illustr. Teil (Kunstdruck)	—	95	2	Erste Seite 135.— Übrig. Seiten 119.—	ungeteilt! 59.50	29.75
Angeb. u. Ges. Bücher	4.16	45.1	4	—	—	—
Bestellzettel	3,888	23	9	Normalgröße 60 mm dreisp. / Preis f. 60 mm dreisp. RM 7.— Jede weit. 30 mm dreisp. RM 3.50		
Ermäßigte Grundpreise						
Stellengesuche	5	45.1	4	—	—	—

Empfehlungsanzeiger: Mindestgröße ein Feld von etwa 1/4 Seite. Preis eines Feldes RM 10.—.

Verschiedenes: Chiffregebühr RM —.70 (für Stellengesuche RM —.20) / Gebühr für Anfertigung des Bestellzettel-Manuskr. RM —.45.

Beilagen: Preise siehe Tarif Nr. 1 / Erford. Anzahl 6450 / Anfertigung von Klischees und Photolithos gegen Erstattung der Kosten. Vom Manuskript abweichende größere Satzänderungen in den Anzeigen werden berechnet.

*) Die 1. Umschlagseite wird stets am 1. Oktober für das folgende Jahr nach Maßgabe der vorliegenden Anmeldungen vergeben. Zur Berechnung kommt der am Tage der jeweiligen Abnahme gültige Preis. Preiserhöhungen berechtigen nur dann zum Rücktritt, wenn sie um mehr als 30% über allgemeine Preissteigerung hinausgehen. Erfüllungsort und Gerichtsstand für beide Teile Leipzig. / Bank: ADCA u. Commerzbank, Dep.-K.M. Leipzig. / Postscheck-Konto: 13463 Leipzig / Fernsprecher: Sammel-Nr. 70856 / Draht-Anschrift: Buchbörse.

Im übrigen erfolgt die Aufnahme von Anzeigen zu den im Tarif Nr. 1 angegebenen „Allgem. Geschäftsbedingungen".

Aufschläge: 1. Mittelste Seiten d. Börsenblattes durchgehend (Bundstegbenutzung) RM 23.— / 2. Durchführung von Linien über den Bundsteg bei Doppelseiten RM 5.— 3. Satzspiegelüberschreitung: 1/1 S. RM 15.-, 1/2 S. RM 10.- 4. Bildzurichtg. f. Abb. Allg. Anzeigenteil RPf 3.75 pro □ cm (100 □ cm berechnungsfrei) 5. Erschwerter Satz (Schräg-, Tabellen-, Figurensatz) 6. Kleinere Schriftgrade als Petit 7. Mehrfarbige Anzeigen (siehe Tarif Nr. 1)

Nachlässe: a) für mehrmalige Veröffentlichung in einheitlicher Größe

bei mind.	3	Veröffentl.	3 %
„ „	6	„	5 %
„ „	12	„	10 %
„ „	24	„	15 %
„ „	52	„	20 %

b) für Mengenabschlüsse: 14040—27000 mm Zeilen = 13—25 1/1 S. 10 % / 28080—55080 mm Zeilen = 26—51 1/1 S. 15 % / 56160 u. mehr mm Zeilen = 52 und mehr S. 20 %. Abnahme auch in 1/2 u. 1/4 S. gestattet. Suchliste u. Bestellzettel ausgenommen.

Maternvergütung: 1/1 S. RM 10.—, 1/2 S. RM 4.50, 1/4 S. RM 2.—

Nachlässe für vorzeitige Zahlung: 8 Tage nach Rechnungserhalt = 1 %. bei Vorauszahlung = 2 %

Matern können verwendet werden:

Autotypien können verwendet werden: Allg. Anzeigenteil bis zu 40 Linien je □ cm; Umschlag bis zu 54 Linien je □ cm; Illustrierter Teil bis zu 60 Linien je □ cm

Die Auslieferung nachstehender Werke unseres Verlages

erfolgt für den Berliner Buchhandel ausschließlich durch den

Verlag der Deutschen Arbeitsfront, Berlin SW 19, Inselstr. 6

Wir bitten also künftige Bestellungen auf

Daeschner-Funcke-Steinmann-Wiedemann-Zschucke, **„Gesetzbuch der Arbeit"**
Heerschild-Schriftenreihe **„Das Recht der Deutschen Arbeit"**
Döring, **„Kreditwirtschaft u. Bankenreform"**
Zschucke, **„Arbeitsbeschaffung"**
Funcke, **„Arbeitsdienst"**
Steinmann, **„Arbeitsrecht"**
Wiedemann, **„Arbeitslosenhilfe"**
„Deutschland in seiner tiefen Erniedrigung"
Timm-Salzmann-Häußler, **„Regelung des Arbeitseinsatzes in Stadt und Land"**

direkt dorthin zu richten.

Heerschild-Verlag G. m. b. H.
München 2 NW — Berlin SW 11

Zurückverlangte Neuigkeiten

Zurückverlangt

alle rückgabeberechtigten Stücke von:

v. Weizsäcker, Ärztliche Fragen

innerhalb 6 Wochen gemäß meinen Lieferungsbedingungen.

Leipzig, 5. 7. 1934.

Georg Thieme, Leipzig.

Zwecks Umtausch gegen neue Exemplare bitten wir um sofortige Rücksendung über Leipzig aller auf Lager **(fest** und bedingt) befindlichen Exemplare von

Hoepner, Braune Kolonne
Lwd. geb. RM 4.25 ord.

Die Neubelieferung des Werkes wird sofort nach Erhalt der Remittendenexemplare erfolgen.

Komm.: Carl Fr. Fleischer, Leipzig.

Buchmeister-Verlag G. m. b. H.
Berlin SW 61

Zurückerbeten:

Schreiner, W., Von heiligem Frühling. RM 1.50

Ich nehme auch etwa fest am Lager befindliche Exemplare in Umtausch zurück.

Hellmuth Wollermann, Verlagsbuchhandlg. (W. Maus)
Braunschweig

Verkaufs-Anträge, Kauf-Gesuche, Teilhaber-Gesuche und Anträge

Verkaufsanträge.

Große, altangesehene Leihbibliothek,

schuldenfrei u. hochrentabel (Reingewinn 1933: 10000.—) mit umfangr. mod. Buchbestand, anderer Unternehmungen halber günstig zu verkaufen. Angeb. m. Kapitalnachw. u. # 986 d. d. Geschäftsst. d. B.-V.

Bei Zuschriften auf Anzeigen ohne Firma muß die Nummer **unten links** auf dem Brief-Umschlag vermerkt sein, sonst wird diese Angabe durch Poststempel unkenntlich, der Brief geöffnet und damit das Briefgeheimnis verletzt.

Die Geschäftsstelle

Sichere Existenz bietende Buchhandlung in schöner Univ.-Stadt für RM 8000.— sofort zu verkaufen. Schöner Laden — große Fenster — billige Miete. Wohnung im Haus. Angebote unter Nr. 984 durch d. Geschäftsstelle des B.-V.

Gute Existenz!

Alte, gute, eingeführte

Schreibwar.- u. Sortiments-Buchhandlung

in Provinzstadt wegen Todesfalls um den Fakturenwert und kleine Ablösung

sofort abzugeben.

Briefe unter G. St. # 982 bef. die Geschäftsstelle des B.-V.

Eine alteingeführte **Dresdner Leihbibliothek** wird vorgerückten Alters wegen für **4000.— RM** käuflich abgegeben. Näheres

Carl Schulz, Breslau 6,
Westendstr. 108.

Kaufgesuche.

Ausbaufähige Buchhandlung

in Groß- od. Mittelstadt Nord- oder Mitteldeutschlands bis zu RM 20000.— bei guter Anzahlung zu kaufen gesucht Käufer ist Arier und 14 Jahre im Beruf tätig.
Angebote vertraulich.
Angebote erbeten unter Nr. 983 b. die Geschäftsstelle des B.-V.

Stellenangebote

Für die Bezieher von Sonderdrucken:

Vorhergehender Stellenbogen in Nr. 154 des Börsenblattes vom 5. Juli 1934

Übersee!

Gesucht werden z. bald. Eintritt von deutscher Buchhandlg. 1 Lehrling auf 2 Jahre; 1 Gehilfe(in) auf 2 Jahre, bei Bewährung länger. Sehr gute französ. u. engl. Sprachkenntnisse unerläßliche Vorbedingg. Bewerb. mit Zeugnisabschr. u. Bild unter „Übersee" # 987 d. d. Geschäftsstelle des B.-V.

Zu möglichst baldigem Eintritt (etwa 20. Juli) suche ich tüchtige, zuverlässige Buchhändlerin als

erste Gehilfin

gegebenenfalls in Dauerstellung, für Buchhandlung, Leihbibliothek und Nebenzweige. Wohnung und Verpflegung im Hause.
Bewerbungen mit Bild und sonstigen Unterlagen an

J. Dewitz, Buchhandlung,
Bad Tölz, Bayerische Alpen.

Stellengesuche

Junger, tüchtiger

Buch- u. Musikalienhandlungsgehilfe

Abitur, Universitätsstudium, vertraut mit allen buchhändlerisch. Arbeiten sucht bei bescheidenen Ansprüchen sofort Stellung.
Angebote unter Nr. 981 durch die Geschäftsstelle des B.-V.

Verlagssekretärin, Buchhändlerin

mit gründlicher Erfahrung in Buch-, Kunst- und Zeitschriftenverlag, Antiquariat und Sortiment — gute Allgemeinbildung — an selbständiges Arbeiten gewöhnt — umfassende Kenntnisse des Herstellungswesens — rasche Auffassungsgabe — gutes Einfühlungsvermögen — Referenzen nur allererster Firmen, sucht für 1. Oktober oder später neuen Wirkungskreis.
Angebote unter Nr. 985 durch die Geschäftsstelle des Börsenvereins erbeten.

Dr. phil.

Kunsthistoriker

Mitte Dreißig, ledig, Arier, Autor bekannter Künstlermonographie, Mitglied des R.D.S., sucht Tätigkeit in Berliner Verlagshaus oder ähnlichem Unternehmen.
Gute Zeugnisse vorhanden.
Mit Volontär-Zeit einverstand.
Angebote unter **12143** an **Ala, Berlin W 35.**

Vermischte Anzeigen

Buchfutterale

Lagerkasten und Versandkartons
Überzogene Kartonnagen
W. Albert Hafemann Nachf.
Leipzig C 1, Gabelsbergerstr. 9
Ruf 20575

Junger belletristischer Verlag sucht gut eingeführte **Provisionsvertreter** zum Mitvertrieb seiner Werke. Angebote mit Zeugnisabschriften und Referenzen erbeten unter Nr. 979 d. d. Geschäftsstelle des B.-V.

SLUB
Wir führen Wissen.

MITTEILUNGEN DER WERBESTELLE

Vorige Veröffentlichung im Börsenblatt Nr. 149 vom 29. Juni 1934

Deutschlandsender, Berlin-Charlottenburg 9, Masurenallee

Montag, den 9. Juli, 17 Uhr: Bücherstunde: »Weltwende« (R. Pechel). H. Stegemann »Weltwende« (Deutsche Verlags-Anstalt, Stuttgart). — E. Diesel »Vom Verhängnis der Völker« (Cotta, Stuttgart).

Donnerstag, den 12. Juli, 17.15 Uhr: Fritz Reuter zum 60. Todestage.

Freitag, den 13. Juli, 17 Uhr: Bücherstunde: »Altes und neues Amerika« (W. Kayser).
»Häuptling Langspeer erzählt seine Stammesgeschichte« (List, Lpzg.). O. la Farge »Der große Nachtgesang« (Diederichs, Jena). J. F. Adams »Der Aufstieg Amerikas vom Land der Indianer zum Weltreich« (Seidel & Co., Wien). — Hj. Weidlich »Felix contra USA« (Buch- und Tiefdruckgesellschaft, Bln.).
— — **17.15 Uhr:** Hörer kannst Du lesen?

Der Deutsche Kurzwellensender, Berlin-Charlottenburg 9

Richtstrahler Afrika:

Dienstag, den 10. Juli, 20.15 Uhr: Aus deutscher Dichtung — Leseproben aus dem neuen nationalsozialistischen Schrifttum.

Donnerstag, den 12. Juli, 20,45 Uhr: Stippvisite bei Fritz Reuter.

Richtstrahler Südamerika:

Dienstag, den 10. Juli, 23.30 Uhr: Aus deutscher Dichtung: Maria Menoni liest aus den Werken der deutsch-brasilianischen Dichterin Maria Kahle.

Donnerstag, den 12. Juli, 23.30 Uhr: Fritz Reuter, eine Hörfolge.

Reichssender Berlin, Berlin-Charlottenburg 9, Masurenallee

Freitag, den 13. Juli, 18.05 Uhr: Bücherstunde: »Spaziergang zu einer Blume« (H. Zappe).
v. Bronsart »Aus dem Reich der Blume« (Jeß, Dresden). — K. Gernert »Kleine grüne Welt«; Ders. »Allerlei Kräuter« (beide: Langewiesche, Königstein). — J. Dumarth »Gartenbuch für Kinder« (Verlag »Kleine Kinder«, Dresden).

Reichssender Breslau, Breslau 18, Julius-Schottländer-Str. 8

Donnerstag, den 12. Juli, 17.35 Uhr: »Der Stil im Wandel der Jahrhunderte« (A. Kaiser).
R. West »Neue Kunstgeschichte« (K. Wolff, Berlin).

Sonnabend, d. 14. Juli, 15.10 Uhr: »Fröhliche Dichter« (P. Steinbach). »Heitere Bücher für die Ferien«.
— — **19.05 Uhr:** Peter Dörfler spricht eigene Dichtungen.

Reichssender Frankfurt, Frankfurt/M., Eschersheimer Landstr. 33

Sonntag, den 8. Juli, 11.15 Uhr: Buchbericht »Die nationalsozialistische Auslese«.

Mittwoch, d. 11. Juli, 18.35 Uhr: Junge deutsche Dichtung: M. Rieple.

Reichssender Hamburg, Hamburg 37, Rothenbaum-Chaussee 132

Dienstag, den 10. Juli, 5.45 Uhr: Bücher für Landwirte.
— — **17.30 Uhr:** Das wertvolle deutsche Buch. Erzählung und Abhandlung. Neue Prosabücher (Dr. M. Sidow).
R. E. Muschler »Klaus Schöpfer« (Neff, Berlin). — H. Grimm »Der Ölsucher von Duala« (Langen-Müller, München). — Ph. de Pillecyn »Blaubart in Flandern« (Hegner, Leipzig). Gg. Britting »Das treue Eheweib« (Langen-Müller, München). — B. Nichols »Große Liebe zu kleinen Gärten« (Reimer, Berlin). — R. G. Binding »Die Spiegelgespräche« (Rütten & Loening, Frankfurt a. M.). — J. Hofmiller »Pilgerfahrten« (Hegner, Leipzig). — Fr. Schreyvogl »Vom Glück der deutschen Sprache« (Staackmann, Leipzig).

Reichssender Köln, Köln am Rhein, Dagobertstraße Nr. 38

Sonntag, den 8. Juli, 19 Uhr: »Die Welt im Buch« (W. Bauer).
H. Lersch »Mit brüderlicher Stimme« (Deutsche Verlags-Anstalt, Stuttgart).

Mittwoch, den 11. Juli, 17 Uhr: »Die Welt im Buch: Flämisch-holländische Dichter« (E. Baur).
A. v. Schendel »Das Vollschiff Johanna Maria« (Wunderlich, Tübingen). — G. Walschap »Himmelfahrten« (Hegner, Leipzig). — A. Timmermans u. A. Thiry »Die Elfenbeinflöte«; A. Coolen »Brabanter Volk« (beide: Insel-Verlag, Leipzig).

Donnerstag, den 12. Juli, 17 Uhr: »Von Onkel Bräsig und seinem Dichter«.

Freitag, den 13. Juli: »Förderung der Unerkannten«.

Reichssender Königsberg, Königsberg, Adolf-Hitler-Str. 19/27

Sonntag, den 8. Juli, 11 Uhr: Die sechs Bücher des Monats.

Montag, den 9. Juli, 15.15 Uhr: Bücherstunde (E. Bergfeldt).
E. Diesel »Vom Verhängnis der Völker« (Cotta, Stuttgart).

Dienstag, den 10. Juli, 15.20 Uhr: Bücherstunde (A. Allmann).
Dr. F. Schulze »Deutsche Bibeln«; O. A. Erich »Deutsche Volkstrachten« (beide: Bibl. Institut, Leipzig).

Donnerstag, den 12. Juli, 15.15 Uhr: Bücherstunde (H. Luding).
L. Thoma »Altaich«; W. Vesper »Sam in Schnabelweide« (beide: Langen-Müller, München). — U. Sander »Inge Holm« (Korn, Breslau). — E. Brüning »Und außerdem ist Sommer« (Staackmann, Leipzig). — Frhr. v. Ompteda »Excelsior« (Deutsche Verlags-Anstalt, Stuttgart).
— — **18.45 Uhr:** Aus neuen Büchern (K. Baldamus).
H. Kraus »Um Feuer und Fahne«. Eine Auswahl von Versen für Fest und Feier der jungen Deutschen. (Voggenreiter, Potsd.).

Reichssender Leipzig, Leipzig C 1, Markt Nr. 8

Sonntag, den 8. Juli, 18.40 Uhr: Walter von Molo liest aus seinem »Schiller«-Roman (Zsolnay, Wien).

Dienstag, den 10. Juli, 17 Uhr: Neue deutsche Erzählkunst (Dr. H. L. Raymann).
H. Stehr »Gudnatz« (Insel-Verlag, Leipzig). — P. Alverdes »Kleine Reise«; H. Fr. Blunck »Fru Holle un de Mönk«; H. Steguweit »Frohes Leben«; M. Luserke »Das schnellere Schiff« (sämtl.: Langen-Müller, München). — L. Schreyer »Frau Uta in Naumburg«; O. Gmelin »Frühling in Deutschland« (beide: Stalling, Oldenburg). — F. Riemkasten »Die alte Schuld« (Reclam jun., Leipzig). — A. Miegel »Der Vater« (Eckart-Verlag, Berlin). — G. Frenssen »Grübeleien« (Grote, Berlin). — E. Wiechert »Geschichte eines Knaben« (Wunderlich, Tübingen). — Fr. Deml »Das Totenbrett« (Styria, Graz). H. Watzlik »Die schöne Maria« (Holle & Co., Berlin). — »Um Seele und Erde« (Westermann, Braunschweig). — A. Miegel »Gang in die Dämmerung« (Diederichs, Jena).

Sonnabend, den 14. Juli, 14.15 Uhr: Zeitschrift und Kulturwille (Dr. O. Görner).
— — **18.40 Uhr:** Aus neuen Büchern.
Dr. J. Goebbels »Vom Kaiserhof z. Reichskanzlei« (Eher, Münch.).

Reichssender München, München, Rundfunkplatz Nr. 1

Sonntag, den 8. Juli, 10.15 Uhr: Aus Werken bedeutender Männer.
— — **10.40 Uhr:** Junge Münchener Lyrik.

Montag, den 9. Juli, 15.30 Uhr: Schaeff-Scheefen: aus eigenen Werken.
— — **18.10 Uhr:** Bücher unserer Zeit: Nationalsozialistisches Schrifttum (O. R. Achenbach).
Frhr. v. Grote u. H. Erb »Konstantin Hierl« (Brunnen-Verlag, Berlin). — W. Frank »Franz Ritter von Epp«. Der Weg eines deutschen Soldaten. (Hanseatische Verlagsanstalt, Hamburg). — K. Ekkehart »Die Reichsstatthalter« (Reissenweber, Gotha). — E. Koch »Aufbau im Osten« (Korn, Breslau). — O. Bangert »Gold oder Blut« (Eher, München). — A. Tiefenbach »SS« (Stalling, Oldenburg). — A. Krüger »10 Jahre Kampf« (Verlag Deutsche Kulturwacht, Berlin). — A. Thiele u. K. Goeltzer »Deutsche Arbeit im Vierjahresplan« (Stalling, Oldenburg).

Donnerstag, den 12. Juli, 15 Uhr: Aus: W. Schäfer »Die dreizehn Bücher der deutschen Seele« (Langen-Müller, München).

Reichssender Stuttgart, Stuttgart, Charlottenplatz Nr. 1

Donnerstag, den 12. Juli, 17.30 Uhr: Vom Festungshäftling zum Meister deutschen Humors (Zum 60. Todestage Fritz Reuters).

Wien, »Ravag« Österr. Radioverkehrs-A.-G., Wien I, Johannesg. 4b

Sonntag, den 15. Juli, 15.05 Uhr: Bücherstunde: »Romane der Landschaft« (R. List).
J. F. Perkonig »Trio in Toscana« (Deutsche Verlags-Anstalt, Stuttgart). — F. K. Ginzkey »Jakobus und die Frauen«; H. Sterneder »Der Sonnenbruder« (beide: Staackmann, Leipzig). — A. v. Trentini »Der große Frühling« (Deutsche Verlags-Anstalt, Stuttgart.) — H. Federer »Pilatus« (Grote, Berlin). — H. E. Busse »Der letzte Bauer« (Horen-Verlag, Leipzig).

Verantwortlich: Dr. Hellmuth Langenbucher. — Verantw. Anzeigenleiter: Walter Herfurth, Leipzig. — Verlag: Der Börsenverein der Deutschen Buchhändler zu Leipzig. — Anschrift der Schriftleitung und Expedition: Leipzig C 1, Gerichtsweg 26, Postschließfach 274/75. — Druck: Ernst Hedrich Nachf., Leipzig C 1, Hospitalstraße 11a—13. — DA: 5400/VI

SLUB
Wir führen Wissen.