Mit Beilagen: „Angebotene und Gesuchte Bücher" und „Bestellzettel"

Börsenblatt für den Deutschen Buchhandel

Eigentum des Börsenvereins der Deutschen Buchhändler zu Leipzig

Umschlag zu Nr. 286. Leipzig, Dienstag den 10. Dezember 1935. 102. Jahrgang.

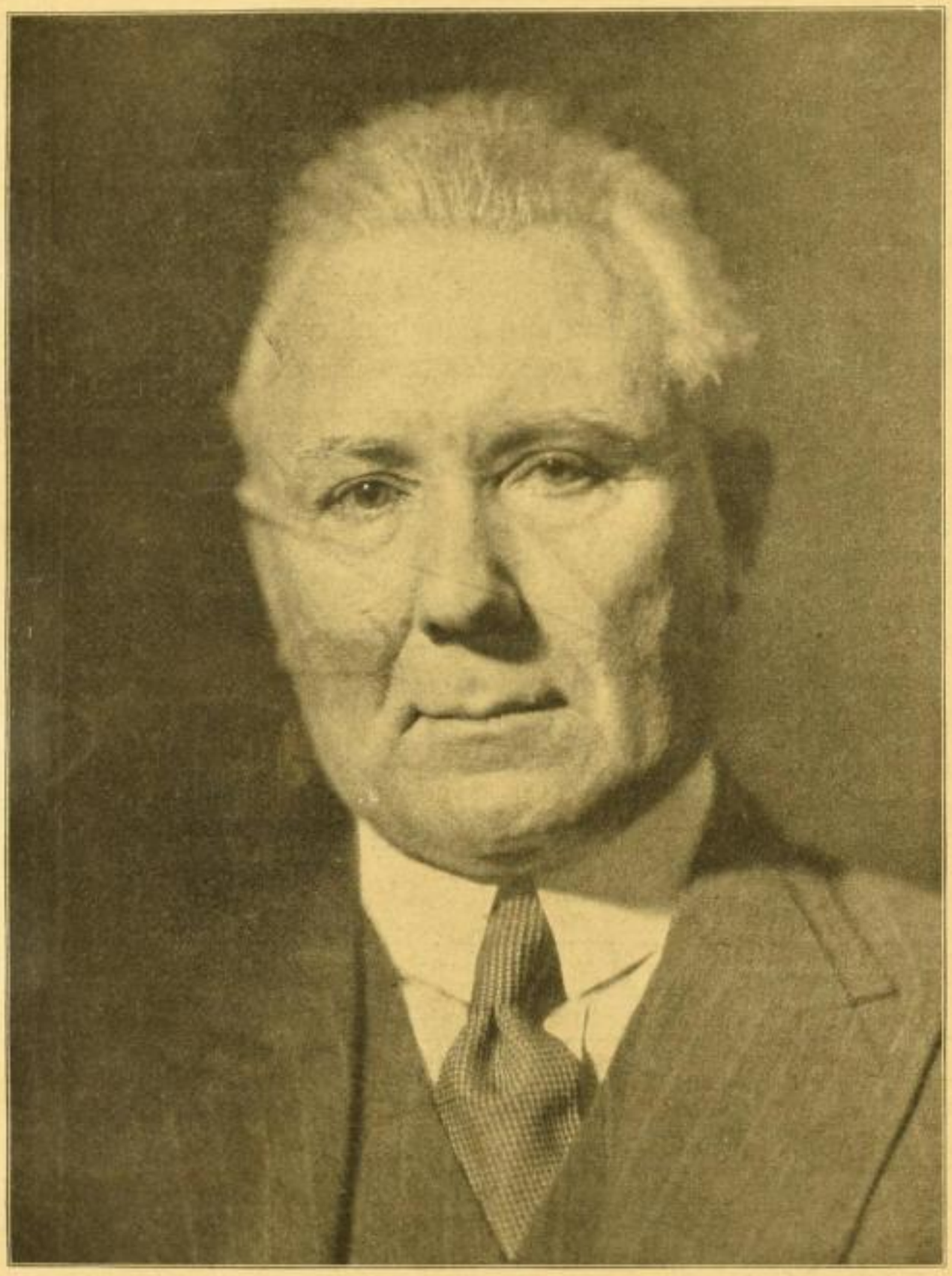

MAX RENÉ HESSE

Der unzulängliche Idealist

Roman

Geheftet RM 6.–, Ganzleinen RM 8.–

Früher erschienen:

Morath schlägt sich durch

Roman

Geheftet RM 6.–, Ganzleinen RM 7.80

Morath verwirklicht einen Traum

Roman

Geheftet RM 6.50, Ganzleinen RM 8.50

Der unzulängliche Idealist

1.–5. Tausend vergriffen

6.–10. Tausend wird ausgeliefert

Gesamtauflage 28 000 Exemplare

Verlangen Sie M. R. Hesse-Prospekte!

4 HD

Z

BRUNO CASSIRER VERLAG BERLIN