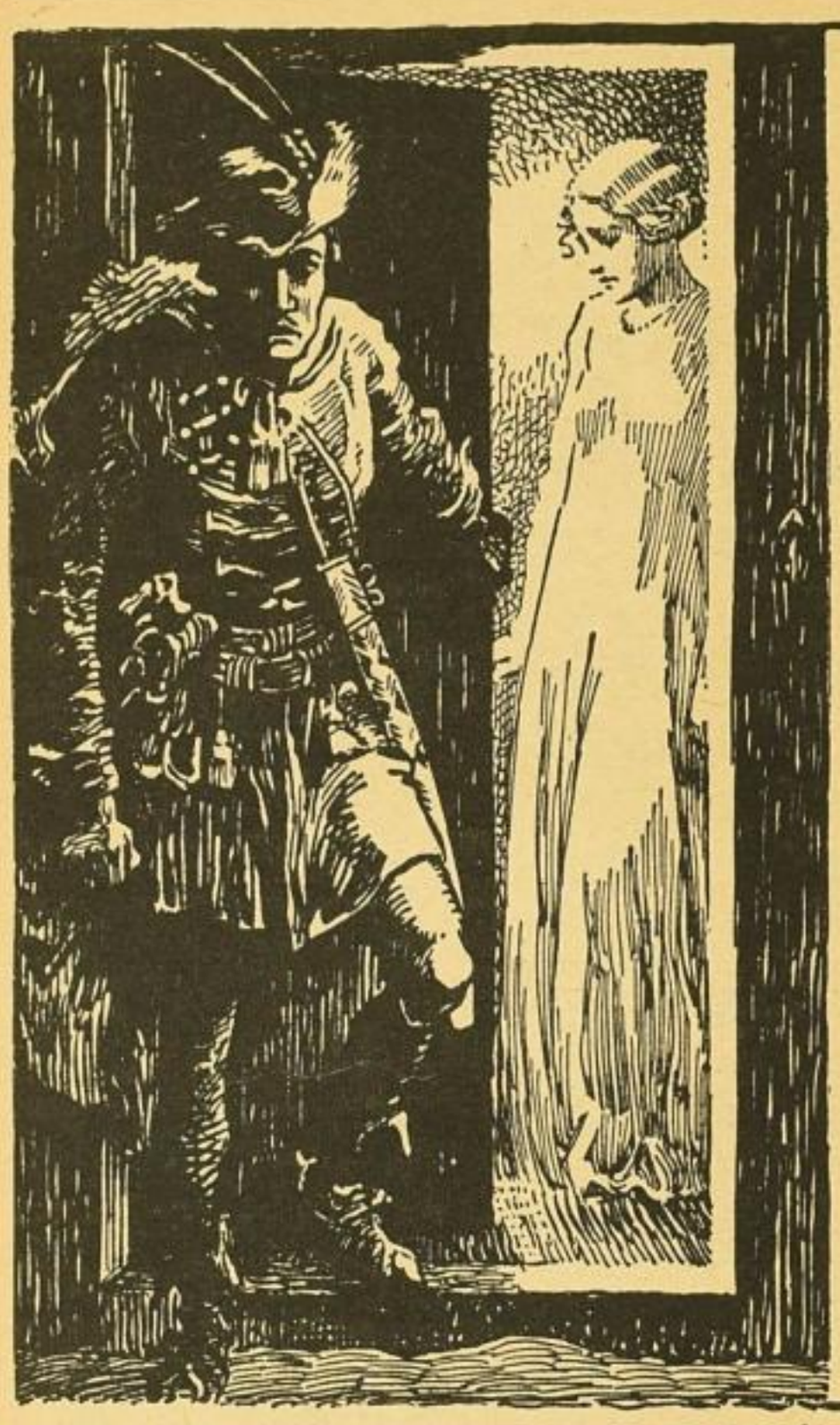

»ALBRECHT DÜRER« VERLAG · WIEN VII

Offmey

Roman von Adele Kment

300 Seiten / Mit reichem Illustrations-Buchschmuck, 8 Vollseiten, 24 Textbildern von K. Alex. Wilke.

Preis in Leinenband RM 4.50, broschiert RM 3.50

Dieser Roman zeichnet ein vielfarbiges Bild mittelalterlichen Lebens von der Völkergrenzstadt Hainburg an der Donau. Ein uralter Bildstock steht vor dem Wiener Tor, um den seit Jahrhunderten Sagen und Mythen raunen. Das Denkmal ist das Sühnezeichen zweier wegen Blutschande dort eingemauerter junger Menschen.

Z

Auslieferung für Deutschland: F. Volckmar, Leipzig.

Der genormte buchhändlerische Bestellzettel

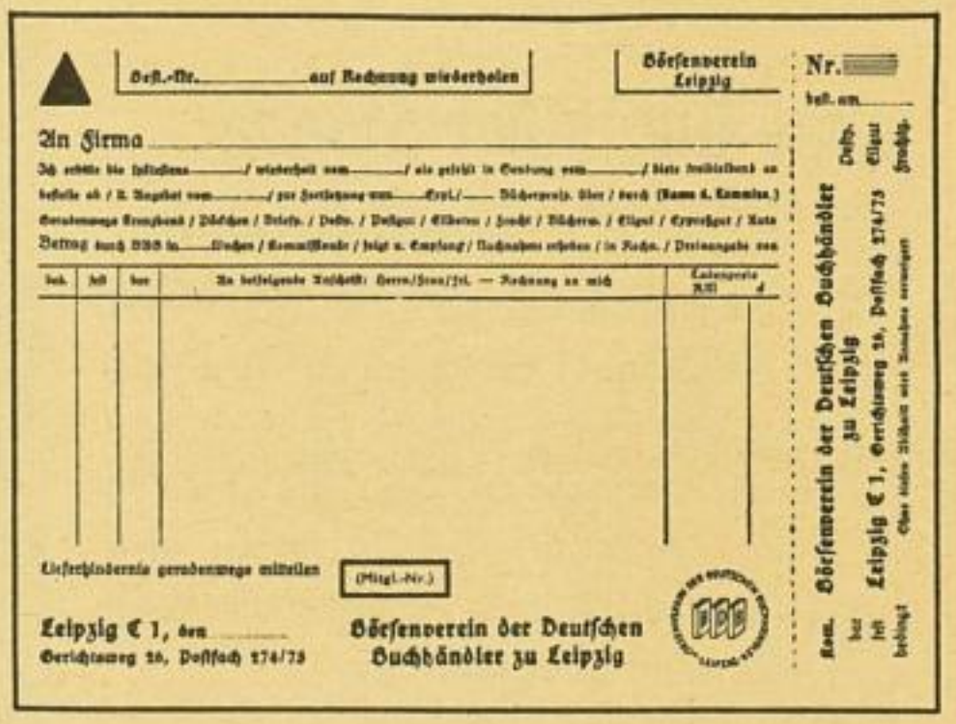

findet auch für den Bücherzettel (Postkartenformat) Verwendung. Das Format ist 10,5 × 14,8 cm einschließlich Abschnitt. Der nebenstehend abgebildete Bestellzettel wird in zwei Farben hergestellt, gelblich für die allgemeinen und rosa für die empfohlenen Bestellungen, und zwar in Blocks zu 100 Stück mit Firmeneindruck. Abgabe erfolgt nur ab 1000 Stück von einer Sorte. Mitglieds-Nr. angeben.

Bezugsberechtigt sind die Mitglieder des Börsenvereins, sämtliche im Bund Reichsdeutscher Buchhändler zusammengeschlossenen Fachschaftsmitglieder und die Stammrolle-Angehörigen des Buchhandels.

Verlag des Börsenvereins der Deutschen Buchhändler zu Leipzig

Z