Mit Beilagen: ‚Angebotene und Gesuchte Bücher' und ‚Bestellzettel'

Börsenblatt für den Deutschen Buchhandel

Eigentum des Börsenvereins der Deutschen Buchhändler zu Leipzig

Umschlag zu Nr. 211 Leipzig, Montag den 13. September 1937 104. Jahrgang

In den nächsten Tagen erscheint:

Ein unerhörtes Erkenntnisbuch über die Vorgänge und Verwicklungen im Fernen Osten!

Bestellen Sie bitte sofort – Sie werden das Buch serienweise verkaufen!

Preis: Kart. RM 3.45
Klein. RM 4.35

Z

Kommissionär: F. Volckmar

Verlag der Deutschen Ärzteschaft Berlin SW 19

Verkleinerte, einfarbige Wiedergabe des Schutzumschlages

UDO TORNAU

MENSCHEN und WELTREICHE

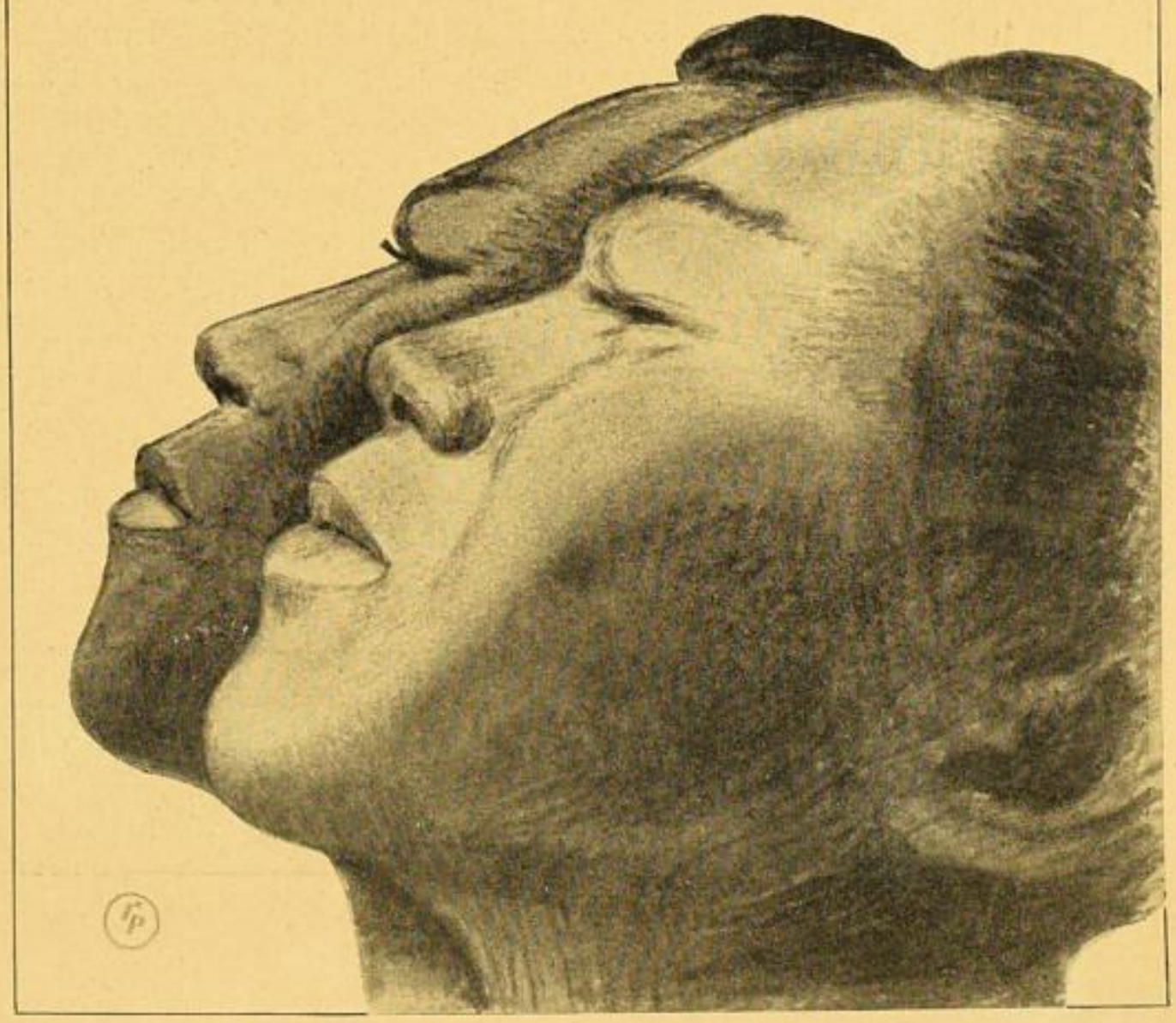

Jeder Deutsche –
ein Mitkämpfer gegen
den Bolschewismus!

Ein Kind klagt an:

Anfang Oktober erscheint:

PETER MALYSCHEW

Petja, ein Vagabundenleben

Übersetzt und bearbeitet von Peter Nikolajew

Etwa 480 Seiten stark

Kartoniert RM 5.—, Leinen RM 6.—

In diesem Buch ergreift zum erstenmal ein Besprisornik, ein verwahrlostes Kind Rußlands, das Wort und schildert sein Leben und das seiner Kameraden.

Über das Schicksal der verwahrlosten Kinder gibt es wohl schon manchen interessanten Bericht, keiner aber vermag ein so lebendiges und zugleich erschütterndes Bild vom Schicksal dieser „Niemandskinder" zu geben, wie dieser Lebensbericht des Besprisornik Petja. Von der traurigen Jugend durch die Not des Bürgerkrieges und das Elend der Hungerjahre, von dem ewig gehetzten Dasein der „Unerwünschten", gibt uns dieses Buch Kunde, wie sie sich in dieser Abenteuerlichkeit und Entsetzlichkeit keine noch so blühende Phantasie ausmalen kann. Die spannendsten Schilderungen eines Kriminalromanes verblassen vor der Wirklichkeit dieser Kinderschicksale, die zeigen, wie ein ruchloses System Millionen unschuldiger Kinder mit Gewalt auf den Weg des Verbrechens drängt. Und doch lebt in dieser Jugend ein Geist der Kameradschaft, der Treue, der Anständigkeit und der Opferfreudigkeit, wie ihn nur die Atmosphäre der ewigen Verfolgung und Bedrohung und damit des Aufeinanderangewiesenseins erzeugen kann.

Man kann ohne Übertreibung sagen, daß die russische Wirklichkeit kaum jemals so lebendig und anschaulich geschildert worden ist, wie in diesem Buch eines verwahrlosten Kindes, das sich mit ungeheurer Energie doch einen Weg ins Leben erkämpft hat, und dem die Flucht ins Ausland geglückt ist. An diesem Wege steht das Gedenken an Millionen russischer Kinder, die ein anderes schreckliches Geschick ereilt hat, ein furchtbarer Tod durch die Kugel der Tschekisten, die Räder der Eisenbahn, die Fäuste der rohen Massen oder eine schreckliche Krankheit. Allen diesen Opfern eines verbrecherischen Systems hat Malyschew in seinem Buch ein erschütterndes Denkmal gesetzt.

Ⓩ

Nibelungen-Verlag, Berlin/Leipzig
Der Verlag der Hitler-Kommission

Börsenblatt für den Deutschen Buchhandel

Nr. 211 Leipzig, Montag den 13. September 1937 **104. Jahrgang**

Unsere ersten

NEUIGKEITEN und Neuauflagen 1937

finden Sie auf den folgenden 4 Seiten

H. BECHHOLD VERLAGSBUCHHANDLUNG (INH. BREIDENSTEIN) FRANKFURT A. M.

Am 15. September liefern wir aus:

DAS HEIM IM REICHSARBEITSDIENST

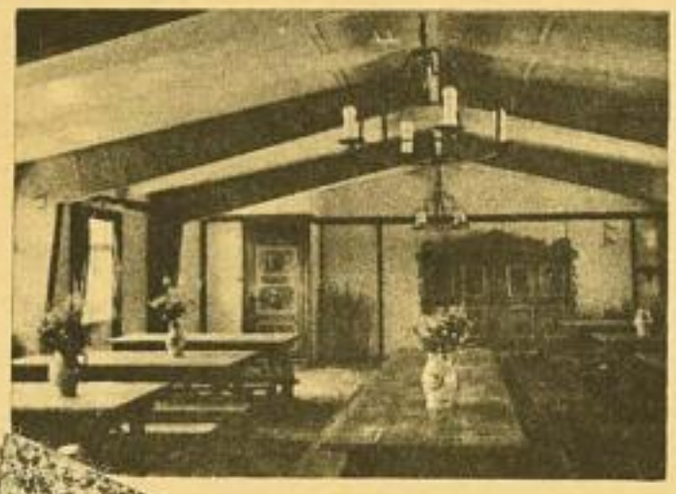

VON ARBEITSFÜHRER
WILHELM SCHLAGHECKE
MIT EINEM GELEITWORT VON
REICHSARBEITSFÜHRER
KONSTANTIN HIERL

Eine Naturfarbenaufnahme
und 80 Lichtbilder von
DR. PAUL WOLFF
und dem Verfasser.

80 Seiten, Halbleinen RM **5.90**
für Formationen des RAD.
(gemäß § 11,1, Abs. 2 d. Verk.-Ord.) **4.90**

Zu diesem wundervoll ausgestatteten Bildband, Format 23,5×27,5 cm, hat Reichsarbeitsführer Hierl das Geleitwort geschrieben und gibt darin der großen Bedeutung des Buches für den RAD. Ausdruck. Die Musterbeispiele der Heimgestaltung, die Arbeitsführer Schlaghecke in dem Bildband zusammengestellt und ausführlich erläutert hat, sind Anregung und Vorbild allen Führern und Arbeitsmännern, die sich der wichtigen Aufgabe eines Lageraufbaues unterziehen.

Gleichzeitig ist das Werk mit seinen hervorragenden Aufnahmen von Dr. Paul Wolff ein überaus schönes Erinnerungsbuch für den Arbeitsdienstmann, das ihm jene Tage, wo er in diesen Heimen wohnte und diente, zum bleibenden Erlebnis macht.

Es wendet sich darüber hinaus an alle Eltern, die aus der klaren und schönen Linienführung dieser Heime den Geist verspüren sollen, der aus ihren Söhnen freie und mutige Männer macht.

Und schließlich will es schon jetzt den Jüngeren zeigen, wo auch sie einmal mithelfen werden im Dienst der großen Gemeinschaft. (Z)

H. BECHHOLD VERLAGSBUCHHANDLUNG (INH. BREIDENSTEIN) FRANKFURT A. M.

Arbeit!

VON DR. PAUL WOLFF

200 ganzseitige Bilder in Kupfertiefdruck · 32 Seiten Text von Paul G. Ehrhardt und Dr. Paul Wolff · Hochgeprägter Velamenteinband mit zweifarbigem Schutzumschlag

Format 24:28 cm

RM 12.50

„Solch ein Buch gibt dem Leser — vielmehr dem Beschauer — mehr als oft ganze tausend geschriebene Seiten. Denn das Wesen der Arbeit konnte nirgends so gut und überzeugend eingefangen werden, wie hier in diesem Bildband".

12. 8. 37 Reclams Universum

„Eine glänzend gelungene Arbeit!"

„. . . ein politisches Bildwerk für die Vertiefung der Erkenntnis vom wahren Sinn und der höheren Aufgabe der Arbeit."

25. 7. 37 Westfälische Landeszeitung Rote Erde

„Was in diesem Buche an Wucht und Dynamik, was an zweckvoller Schönheit des Werkes zum Ausdruck kommt, das ist **meisterlich und gekonnt von Anfang bis zum Ende.**"

12. 7. 37 Hamburger Tageblatt

Gutachten der Reichsstelle zur Förderung des deutschen Schrifttums. 22. 7. 37

Die künstlerische Werkfotografie ist erst jüngeren Datums. Umsomehr ist es zu begrüßen, daß der Verfasser sein ganzes Können in den Dienst der Aufgabe gestellt hat, den deutschen Arbeiter im Bilde so zu zeigen, wie er wirkt und schafft. Der Erfolg dieses meisterhaften Werkes liegt darin begründet, daß sein Schöpfer aus einer inneren Berufung heraus an diese schwierige Aufgabe gegangen ist. Er kennt den deutschen Arbeiter noch aus der Zeit, als dieser gegen andere Mißtrauen und Zurückgezogenheit zeigte, weil er sich in dem durch Zwiespalt zerrissenen Vaterlande heimatlos fühlte. Er hat sich damals schon bemüht, diesen deutschen Arbeiter zu verstehen und ihm näherzukommen. Wie auch heute, wo durch den Nationalsozialismus dem Arbeiter seine Ehre wiedergegeben wurde und dieser nun im berechtigten Stolz auf seine Leistungen mit offenem und freiem Blick durchs Leben schreitet. Aus dieser Erkenntnis heraus ist dieses Bildwerk entstanden, das uns den deutschen Menschen in seiner vielgestalteten Berufsarbeit lebendig vor Augen führt. Nicht der Produktionsprozeß, nicht die Maschinen stehen im Vordergrund dieser Leistungen, sondern immer der deutsche Mensch, der diese Maschine sich untertan machte und mit ihrer Hilfe Meisterwerke der Arbeit vollbringt.

Das Buch ist wie kein anderes geeignet, in der ganzen Welt zu zeigen, wie das neue Deutschland aussieht, ein Land der Arbeit und der Zufriedenheit.

Das Buch verdient Förderung und Empfehlung. Es sollte in keiner Bücherei fehlen.

Z

H. BECHHOLD VERLAG FRANKFURT/M. UND VOLK UND REICH VERLAG BERLIN

Wunder des Möwenfluges

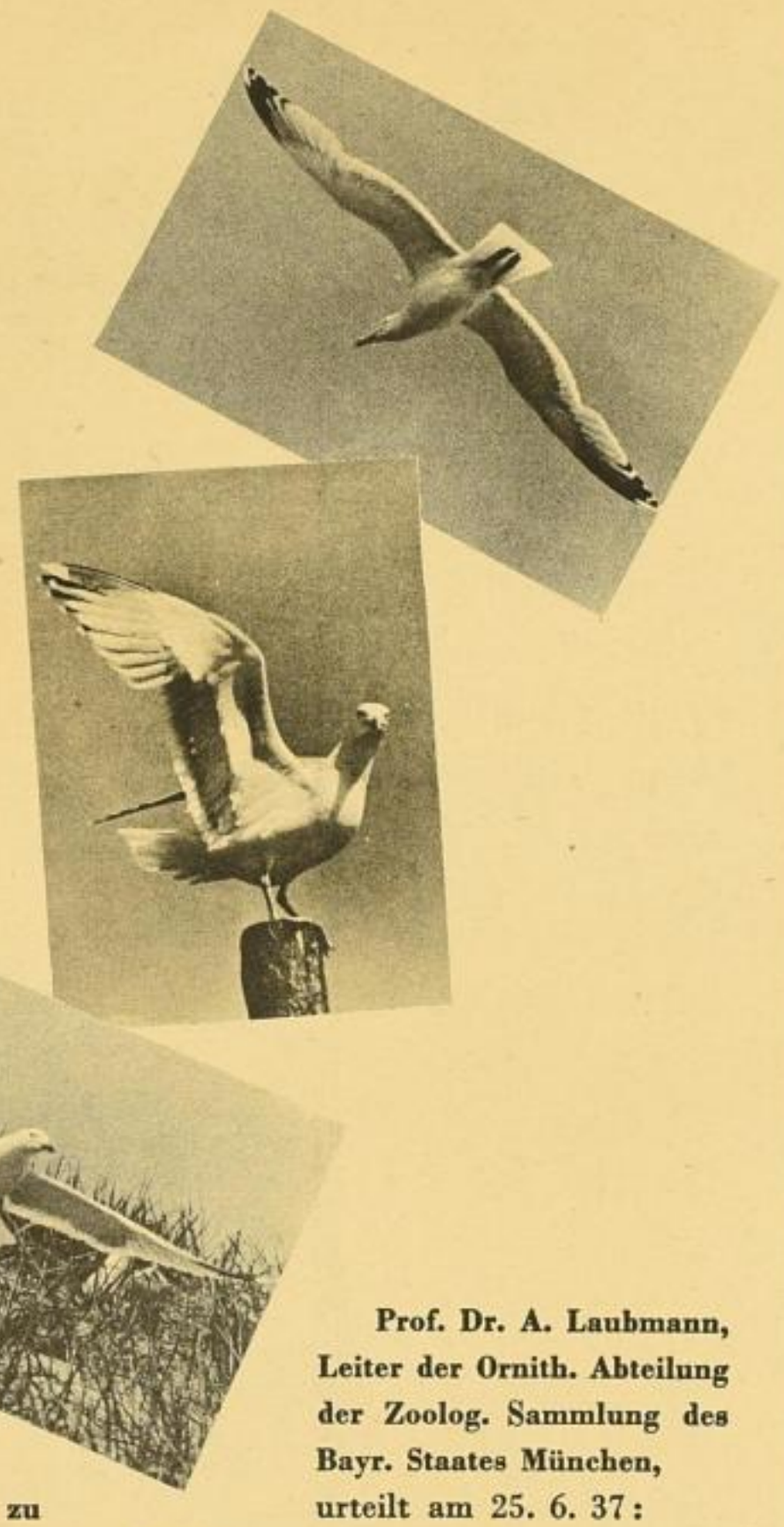

48 Aufnahmen von
WILHELM SCHACK

mit einem biologischen Teil von
Dr. E. H. OTTO LEEGE

und einem flugwissenschaftlichen Beitrag von
PROF. DIPL.-ING.
H. FOCKE

104 Seiten, 48 Bildseiten
Format 21 × 23 cm
Ganzleinen RM 4.90

„Drei Meister haben sich zusammengetan, ein Werk zu schaffen, das seinesgleichen sucht."
Ornithologische Monatsschrift Gera, Heft 5

„Man lernt aus dem Buche mehr vom Tiere als aus manchem dicken naturgeschichtlichen Wälzer."
Neuer Görlitzer Anzeiger, 7. 7. 1937

„Ein naturwissenschaftliches Kunstwerk ersten Ranges."
Tiergarten Zeitung Königsberg, August 1937

„Das Buch ist außer durch die meisterhaften Aufnahmen fliegender Möwen für den Flugtechniker besonders wertvoll durch den Beitrag von Prof. Focke."
Luftfahrt Literaturschau Berlin, Heft 10

„Von einem Wunder des Möwenfluges kann man in der Tat sprechen, wenn man diese Bilder vom Vogelparadies Memmertsand sieht." Kosmos, Heft 9

Prof. Dr. A. Laubmann, Leiter der Ornith. Abteilung der Zoolog. Sammlung des Bayr. Staates München, urteilt am 25. 6. 37:

„Die Bilder gehören zu den schönsten, die mir aus diesem Gebiet bekanntgeworden sind. Die Einführungen aus der Feder Dr. Leege's in die Biologie der Silbermöwen und Seeschwalben sind glänzend geschrieben und was endlich Prof. Focke über das Ähnliche und das Abweichende zwischen dem Vogelflug und dem Flug des Menschen zu berichten weiß, fesselt die Aufmerksamkeit des interessierten Lesers vom Anfang bis zum Schluß.
So wird jede Materie von einem Fachmann in des Wortes bester Bedeutung behandelt und dies kommt der ganzen Darstellung in hervorragender Weise zugute."

Z

H. BECHHOLD VERLAGSBUCHHANDLUNG (INH. BREIDENSTEIN) FRANKFURT A. M.

Heilung

DER BLUTDRUCKKRANKHEIT DURCH ATEMÜBUNGEN

von

Prof. Dr. G. L. Tirala

76 Seiten, 2 farbige Tafeln und
11 Abbildungen

Kart. RM 2.40

I. Auflage
August 1935
1.–5. Tausend

II. Auflage
September 1935
6.–12. Tausend

III. Auflage
November 1935
13.–16. Tausend

IV. Auflage
April 1936
17.–21. Tausend

V. Auflage
November 1936
22.–29. Tausend
einschl. engl. Ausgabe

VI. Auflage
Mai 1937
30.–32. Tausend

Immer wieder neue Auflagen jetzt

7. Auflage

33.–35. Tausend

Sie erkennen es an der Auflagenfolge:
Diese Broschüre ist ein Dauergeschäft.
Sie verkauft sich von selbst, wenn Sie regelmäßig
einige Exemplare ins Schaufenster stellen.

Ⓩ

H. BECHHOLD VERLAGSBUCHHANDLUNG (INH. BREIDENSTEIN) FRANKFURT A. M.

MEYERS KLEINE HANDBÜCHER

Wegbereiter einer neuen Buchform

Bisher sind erschienen:

Paracelsus

Ein deutsches Lebensbild der Renaissance. Von Prof. Dr. Karl Sudhoff. Der bekannte Historiker der Medizin schildert hier Leben und Bedeutung des berühmtesten Arztes aus dem 16. Jahrhundert.

*

Die politische Insel

Eine Geschichte der Utopie von Platon bis zur Gegenwart. Von Prof. Dr. H. Freyer. Die alte Sehnsucht nach der glücklichen Insel, wo nichts die Harmonie stören kann, hat die Menschheit immer wieder erfüllt.

*

Der Staufische Ritter

Von Prof. Dr. Hans Naumann. Eine Darstellung des deutschen Rittertums und seiner Kultur in der Stauferzeit von dem bekannten Literatur- und Kulturhistoriker von der Universität in Bonn.

*

Einführung in die Kernphysik

nebst Lexikon der Fachausdrücke. Von Dr. W. Riezler. Wichtig für alle Wissenschaftler der Grenzgebiete — Chemiker, Techniker, Naturwissenschaftler, — aber auch für jeden Laien.

Die Geschichte deutschen Städtebaues vom Mittelalter bis zur Gegenwart

Die Gestalt der Deutschen Stadt

Von Professor Dr. Karl Gruber

124 Seiten mit 7 doppel- und 16 ganzseitigen Abbildungen sowie 14 Textabbildungen, darunter 34 Originalzeichnungen des Verfassers.

Der Verfasser gibt uns ein Bild vom Werden der deutschen Stadt: Von den mittelalterlichen Stadtgründungen Süd- und Norddeutschlands, den Gründungen des kolonialen Ostens, die alle aus einem geschlossenen Weltbild ihrer Bürger entstanden sind, führt er uns über die Bauideen der Renaissance, die Anlagen des Absolutismus bis in die Massenstädte des 19. und 20. Jahrhunderts, um uns mit dem Hineinwachsen in eine neue Wertordnung die Bauaufgabe der Gegenwart und der Zukunft aufzuweisen. Seine einzigartigen Zeichnungen mit einem tiefen Verständnis für die Baugesinnung einer jeden Zeit lassen das ursprüngliche Bild der Gründungen vor uns wiedererstehen.

ERSCHEINUNGSTAG 23. 9. 37

Bisher sind erschienen:

Strategie des Weltkrieges

Von Oberregierungsrat Major a. D. Erich Otto Volkmann. Eine Darstellung der eigenen sowie der feindlichen Kriegspläne und der ausgeführten Operationen im Rahmen des großen Gesamtgeschehens.

*

Strategischer Atlas zum Weltkrieg

Gleichzeitig als eine Ergänzung zu „Strategie des Weltkrieges" von Oberregierungsrat Major a. D. Erich Otto Volkmann.

*

Sparta

Von Prof. Dr. Helmut Berve. Eine lebensvolle historisch zuverlässige Betrachtung der einzigartigen Staatsform der antiken Welt.

*

Rede und Redner

Ihr Wesen u. ihre politische Macht. Von Prof. Dr. Emil Dovifat. Mit ausführlichen Rednerbildnern von Demosthenes bis Adolf Hitler.

JEDER BAND IN LEINEN 2,60 RM.

„Diese Bändchen erschließen allen, die Anteil an dem geistigen Leben unserer Zeit nehmen, die neuesten Ergebnisse der Wissenschaft und Forschung durch allgemeinverständliche lebensvolle Darstellung." Reichssender Köln

Ⓩ VERLAG BIBLIOGRAPHISCHES INSTITUT AG. IN LEIPZIG Z

Verlag W. Girardet, Essen

In Kürze erscheint:

TECHNISCHES ENGLISCH

Lehr- und Nachschlagebuch der englischen Sprache auf technischem Gebiet

VON

HENRY G. FREEMAN

DOZENT FÜR TECHNISCHES ENGLISCH

1. Teil, 100 Seiten mit 8 Abbildungen, DIN A5, kartoniert. Preis: 2,85 RM.

Diese Neuerscheinung wird von Industrie und Handel dankbar begrüßt werden, denn es fehlte dem deutschen Techniker und technischen Kaufmann ein Buch, das ihn in die Fachsprache des englischsprachigen Technikers einführt und darüber hinaus eine bleibende Nachschlagequelle für alle Zweifelsfälle ist. Hier ist das Buch! Der Verfasser stammt aus irländischem Hause, ist technischer Korrespondent eines bedeutenden Unternehmens, Dozent für technisches Englisch und Herausgeber namhafter technisch-englischer Wörterbücher. Er schrieb aus der Praxis für die Praxis. Seine Erfahrungen als Dozent für technisches Englisch und als technischer Fremdsprachenkorrespondent bürgen dem Lernenden und dem Fortgeschrittenen für den Wert des Buches als Lehrbuch und als Nachschlagequelle.

Man wird dieses Buch gebrauchen, wo man technisches Englisch gebraucht! Technisches Englisch aber muß jeder beherrschen, der als Techniker oder technischer Kaufmann mit dem englischsprachigen Ausland in Verbindung steht oder zukünftig einen Posten ausfüllen will, der ihn mit dem englischsprachigen Techniker in Verbindung bringt.

Daher sind Interessenten für dieses Buch: Ingenieure, technische Kaufleute, Chemiker, Abnahmebeamte, technische Korrespondenten, Übersetzer, Dolmetscher, Exportwerbefachleute, Studierende der Technik, usw.

Wir bitten zu verlangen!
Bezugsbedingungen und Vorzugsangebot auf dem Bestellzettel.

Ⓩ Prospekte kostenlos Ⓩ

Verlag W. Girardet / Essen

HOFFMANN UND CAMPE VERLAG

Ein Buch für den deutschen Erzieher

Blut und Rasse

im deutschen Dichter- und Denkertum

Eine Auslese von

Paul Th. Hoffmann

122 Seiten, kartoniert mit Umschlag RM 1.85

Das Werk ist ein erster Versuch von unendlichem Werte, mit einer zweifellos methodisch glänzenden Zusammenstellung. Vor allem für die Ausgestaltung der Flaggenehrungen des nationalpolitischen Unterrichtes ist es dringend zu empfehlen.
Gutachten der Reichswaltung des NSLB.

Das Buch eignet sich als Stoffsammlung für Redner und zum Vorlesen bei Schulfeiern am Wochenanfang und Wochenende. Mitteilungsblatt des NSLB.

Das mit liebevoller Sorgfalt zusammengestellte Buch entspricht dem neuen Geiste und ist zu empfehlen.
Reichsstelle z. Förderung d. deutschen Schrifttums

Gerade die Schulen und Lehrer sollten an diesem anspruchslosen und doch so wertvollen Büchlein nicht vorübergehen.
Fortbildung

Ⓩ

Hoffmann und Campe Verlag, Hamburg / Leipzig

Auslieferung: Carl Fr. Fleischer. Auslieferung für Österreich: Rud. Lechner & Sohn, Wien. Auslieferung für die Schweiz: Schweiz. Vereinssortiment. Olten. Auslieferung für Polen: Kosmos, Poznan.

HOFFMANN UND CAMPE VERLAG

MEYERS BILD BÄNDCHEN

Die billige Bilderbibliothek für Jedermann

JEDER BAND gebunden 90 PF.

Am 23. 9. erscheint Band 26

Flurbild und Dorfbild in deutschem Land

von
Dr. Klaus Thiede

40 Seiten Text und 49 Abbildungen auf Kunstdrucktafeln

Ein guter Beitrag zum Schrifttum über das Bauerntum. In die NS.-Bibliographie aufgenommen.

Ⓩ

Jetzt mit wirkungsvollem Schutzumschlag

VERLAG BIBLIOGRAPHISCHES INSTITUT A-G LEIPZIG

GRIEBEN

Für die Herbstreise erschien soeben die Neuauflage unseres Bd. 85

Italien

von den Alpen bis Sizilien

Kleine Ausgabe

656 S., 38 Karten, 12 Grundrisse, 50 Abbildungen

RM 9.—

Der Text ist auf Dünndruck-, der Bilderanhang auf Kunstdruckpapier hergestellt. Trotz des großen Gebietes, das in dem Führer behandelt wird, sind die einzelnen Orte eingehend gewürdigt.

Die bedeutenden Veränderungen, die in jüngster Zeit allenthalben in Italien vor sich gegangen sind, machen den Besitz eines neuen Reiseführers unentbehrlich. Der starke Reiseverkehr sichert Ihnen einen guten Absatz.

Demnächst erscheinen:

Bd. 78 **Oberitalien mit Florenz** Kleine Ausg. .....etwa RM 6.—

Bd. 119 **Sizilien** .....etwa RM 2.50

1937 sind bereits erschienen:

Bd. 70 **Meran** .....RM 1.50

Bd. 106 **Venedig** .....RM 1.50

Bd. 172 **Rom und Umgebung**.....RM 3.— mittlere Ausgabe

Bd. 101 **Neapel**.....RM 2.25

Grieben-Verlag
Berlin W 35

Subskriptionspreis

Um dem Sortiment Gelegenheit zu umfangreicher Werbung zu geben, wird der Ausgabetermin von

Matthes-Curschmann
Lehrbuch der Differentialdiagnose innerer Krankheiten

8. Auflage

auf den **20. November 1937** verlegt.

Der Subskriptionspreis für gebundene Exemplare beträgt RM 25.— statt RM 30.—

und ist gültig für alle Bestellungen, die bis zum 20. November 1937 eingehen.

Vgl. die Anzeige in Nr. 202 vom 2. 9. 1937.

Berlin **Julius Springer**

Mengenabsatz beim Arbeitsdienst

findet dank der empfehlenden Verordnung des Reichsarbeitsführers das neue Buch

W. Consilius
Persönlichkeitswert und Leistungswille des Arbeitsdienstführers

Nach § 11 Abs. 1 der Verkaufsordnung wird für Bezüge des Arbeitsdienstes für die in Leinen gebundene Ausgabe als

Vorzugspreis RM 4.20

hiermit festgesetzt.

Franckh'sche Verlagshandlung
Stuttgart

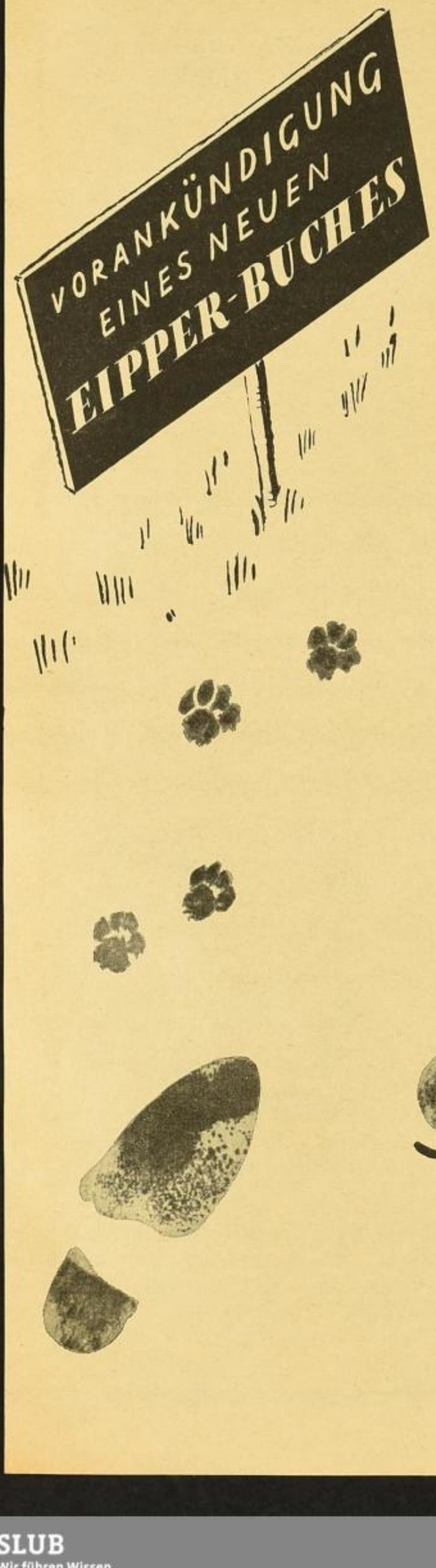

Sentas Freund – Paul Eipper,

der Biograph der „gelben Dogge Senta“, schenkt uns ein neues Tierbuch! Wieder erzählt er von Abenteuern und Erlebnissen mit seinen behaarten und gefiederten Kameraden, von Reisen mit riesigen Tiertransporten, von Besuchen bei „alten Bekannten“. Den Text begleiten herrliche Fotos, viele Zeichnungen! Preis in Ganzleinen 5 M 50, broschiert 4 M 20. Das Buch erscheint unter dem Titel „Freund aller Tiere“ am 30. September im Verlag Ullstein.

SLUB
Wir führen Wissen.

Ein literarisches Ereignis! Der berühmteste *terroman der Welt-*
literatur zum erstenmal vollständig, genau *d angenehm lesbar*
übersetzt: Wolfram von Eschenbach

Parzival

ÜBERTRAGEN VON WILHELM STAPEL

Umfang 500 Seiten. Leinen RM 6.50

Der „Parzival" des deutschen Ritters Wolfram von Eschenbac
bedeutendste Dichtung des abendländischen Rittertums. Sie ist
geistvollen Dichters. Es stellt die Entwicklung eines Lebens dar
Ewigkeit auf eine ganz eigentümlich deutsche Weise. Die vorlie
wiedergeben. Ein überraschender Vorteil stellt sich daher bei
zur Geltung. Mit Hilfe dieser Übersetz
letzten und tiefsten Gehaltes bemächtige

Aus Wolframs Dichtung um 1200

Börries Freiherr von Münchhausen urteilt: „Man kann die Kultwerg
kennen behaupten, wenn man nicht diese Wiedergabe kennt. Die Reimübersetzer zer
und Reim beinahe immer unerträglich verbiegt. Der Wert von Stapels Arbeit

Stapels Übersetzung:

Wenn das Herz mit Zweifel an Gottes Hilfe
und an sich selbst umgeht, so muß das der
Seele sauer werden. Schmach und Schmuck
zugleich trägt der unverzagte Mann, den zu
seinen Verzagtheit überkommt, es ist wie die
Elster schwarz und weiß. Doch mag er sich
immerhin getrösten: Himmel und Hölle haben
beide Teil an ihm. Aber des unstäten Mannes
Seele dient dem schwarzen Banner der Hölle
und wird dunkel wie die Finsternis. Doch
wer treu gesinnt ist, der gesellt sich der reinen
und lichten Schar.

Hanseatische Verlagsanstalt Hamburg

Zum Mussolini-Besuch ins Schaufenster!

DAS WERDEN DES ITALIENISCHEN STAATES

DER SIEG DER ITALIENISCHEN EINIGUNGSBEWEGUNG IM XIX. JAHRHUNDERT

von

WILHELM DEUTSCH

113 Seiten, Preis kart. RM 3.—

Deutsche Zukunft, 27. Juni 1937: Eine kurzgefaßte, inhaltvolle, fesselnd vorgetragene Überschau über die ersten Stufen auf dem Weg zum neuen italienischen Imperium.

Reichssender Köln am 15. Juli 1937: Wer sich noch genauer über die Voraussetzungen der faschistischen Einheit Italiens unterrichten will, wer der ihr vorangehenden äußerlich-nationalen Einigung tiefer nachspürt, dem sei die lichtvolle Untersuchung von Wilhelm Deutsch empfohlen.

DER MARSCH NACH GONDAR

EIGENBERICHT AUS DEM ABESSINISCHEN KRIEG

von

ACHILLE STARACE

Generalsekretär
der faschistischen Partei

V und 119 Seiten, 31 Abbildungen, 4 Kartenskizzen.

Preis kart. RM 5.—

Z

Prospekte kostenlos!

Völkischer Beobachter, 27. Juli 1937: In diesem spannenden Erlebnisbericht schildert der Verfasser Starace, Generalsekretär der faschistischen Partei, wie sein pfeilschneller Vorstoß zum Tanasee einen entscheidenden Einfluß im abessinischen Feldzug zeitigte. Als langjährigen Parteiführer ist es St. gelungen, seinen Soldaten Begeisterung und Gemeinschaftsgefühl zwischen Offizier und Mann in dem Maß einzuimpfen, daß er trotz Hitze, Wassermangels und Geländeschwierigkeiten und allerlei politischen Gegenströmungen seitens Englands sein Ziel in denkbar kürzester Zeit erreichte.

Reichssender Frankfurt am 28. Juni 1937: . . . Nimmt man hinzu, welche ungeheuren Schwierigkeiten klimatischer und geographischer Art sich den Marschteilnehmern entgegenstellten, so muß dieser Marsch der faschistischen Truppen geradezu als Musterbeispiel soldatischer Disziplin und Unerschrockenheit, als klassisches Beispiel für die Kraft, die der faschistischen Idee innewohnt, angesehen werden.

WILHELM BRAUMÜLLER VERLAG / WIEN IX—LEIPZIG

„Benito Mussolini" von Dr. Friedrich Avemarie*) bietet eine herrliche Darstellung des Lebens und Werkes des Sohnes eines Schmieds, der heute „glühendes Eisen zu Stahl schmiedet." ... Der Verlag kann auf seine Leistung stolz sein.
Nationalsozialistische Lehrerzeitung

... überaus plastisch, anschaulich und lebendig.
Vergangenheit und Gegenwart

... verdient wegen ihrer sachlichen Kürze besondere Anerkennung.
Volk und Heimat

... eine treffende Schilderung des italienischen Regierungschefs ... Dem Buch gebührt in jeder Hinsicht weiteste Verbreitung, vor allem aber deshalb, weil viele Parallelen zum neuen Deutschland und seinem Führer gezogen werden können.
Die Sonne

Eine knappe, journalistisch sehr gewandte und effektvolle Darstellung Mussolinis und seiner politischen Schöpfung.
Die Neue Literatur

*) 22 S. m. einem Bildnis Mussolinis. Wirkungsvoller Einband, kart. RM —.60

Vorzugs-Angebot: Z

Jetzt in die Auslage und vor allem auch den Schulen empfehlen!

ARMANEN-VERLAG
FRANKFURT AM MAIN

Demnächst erscheint:

Die Schweißtechnik des Bauingenieurs

Eine kurze Einführung in die Berechnung, Herstellung und Untersuchung von Schweißverbindungen im Stahlbau

von

B. Sahling, Techn. Reichsbahn-Oberinsp., Altona

DIN A 4, kartoniert, Umfang etwa 70 Seiten, etwa 150 Abbildungen und Zeichnungen, Preis etwa RM 2.—

Das Buch ist bestimmt für alle Fachleute im Konstruktions- und Rechenbüro, in der Werkstatt und im Außendienst, für Stahlbauunternehmungen, Eisenbahnen, Waggonfabriken, Lokomotivfabriken, Autofabriken, Werften, Brückenbauanstalten, Reichsautobahnen, Fachschulen, Technische Hochschulen, Forschungsstätten, Laboratorien, kurz gesagt, für alle Stellen, wo man sich mit Schweißen von Stahl beschäftigt.

Aus dem Inhalt: Begriff des Schweißens, Entstehung der Schweißvorschriften. — Die verschiedenen Schweißverfahren, Schweißdrähte, der Schweißvorgang und sein Einfluß auf die Bauteile, die verschiedenen Nahtarten. — Berechnungsgrundlagen, zulässige Spannungen und Berechnungsvorschriften für Hochbauten nach DIN 4100 und für Brücken nach den Reichsbahn-Vorschriften. — Bauliche Durchbildung und Ausführung geschweißter Bauwerke. — Prüfung der Schweißnähte. — Allgemeine Bestimmungen über Fachingenieure und Schweißerprüfungen, Kostenfragen.

Otto Elsner Verlagsgesellschaft • Berlin S 42

Zentralverlag der NSDAP. Frz. Eher Nachf. München

Mitte Oktober erscheint:

Parteitag der Arbeit

Einziger offizieller Bericht über den Verlauf des Reichsparteitages
mit sämtlichen Kongreß-Reden und umfangreichem Bildbericht

In Leinen gebunden etwa RM 3.60

Hitler-Reden am Parteitag der Arbeit

Kartoniert etwa RM –.40

Wir bitten sofort zu bestellen. Versand erfolgt in der Reihenfolge des Eingangs der Bestellungen.

Auslieferung auch in Leipzig und Stuttgart
Auslieferung in Berlin durch unsere Zweigniederlassung, Berlin SW 68, Zimmerstraße 88

Jetzt beginnt die Spielzeit

Das einzige Lehr-, Lern- und Handbuch der
Fußballregeln des Fachamts Fußball im DRL

Der Fußball-Schiedsrichter

mit dem ABC der Fußballregeln

von A. Hofschneider und C. Koppehel. Mit 36 Abbildungen. Kart. RM 2.80

Leibesübungen und politische Erziehung:

„Ein Handbuch für den Praktiker wie es sein soll: leicht verständlich, gut aufgebaut und auf jeder Seite die Erfahrungen widerspiegelnd, die die Verfasser in einem reichen Schiedsrichterleben gemacht haben."

Die Regeländerungen vom September 1937 sind geringfügig. Trotzdem geben wir dafür ein besonderes Deckblatt aus, das allen bisherigen Beziehern auf Wunsch **kostenlos** nachgeliefert wird.

Schiedsrichtern (und solchen die es werden wollen), Schiedsrichter-Arbeitsgemeinschaften, Fußball- und Sportvereinen, den Sportabteilungen aller Organisationen mit Einzeichnungslisten anbieten!

Franckh'sche Verlagshandlung · Stuttgart

Einladung zur Zeichnung

Bei genügender Beteiligung sollen im Dezember 1937 erscheinen:

Die deutschen Volksbücher

für jung und alt wiedererzählt

von

Gustav Schwab

Mit 180 Bildern von

Oskar Pletsch: Der gehörnte Siegfried · Das Schloß in der Höhle Xa Xa · Die Schildbürger · Fortunat und seine Söhne · Adolf Ehrhardt: Der arme Heinrich · Genoveva · Die schöne Melusina · Kaiser Oktavianus · Wilhelm Camphausen: Robert der Teufel · Die vier Heymonskinder · Theodor Grosse: Die schöne Magelone · Emil Sachse: Hirlanda · Anton Dietrich: Griseldis · Joseph Manes: Doktor Faustus und Theobald von Oer: Herzog Ernst

Zwei bibliophile Leinenbände / Preis RM 9.60

Die klassische Nacherzählung der deutschen Volksbücher mit den romantischen Bildern des Bendemannschen Kreises. Jubiläumsausgabe in bibliophiler Ausstattung. Das schönste Jugendbuch. Eine herrliche Weihnachtsgabe

Z

F. W. Hendel Verlag zu Meersburg am Bodensee u. Leipzig

Soeben erschienen 21.–25. Tausend

Urkirche und Frühkatholizismus

von Professor Dr. Albert Ehrhard

328 Seiten Text. 17 ganzseitige Bilder auf Kunstdruckpapier. Groß-Oktav. Ganzleinenband mit Schutzumschlag

Preis RM 5.40

Erster in sich geschlossener u. einzeln beziehbarer Teil einer mehrbänd. Kirchengeschichte.

Klar im Aufbau, einfach in der Sprache, aus einer souveränen Beherrschung des ganzen Materials und einem tiefen wissenschaftlichen Ethos geschrieben! In dem vorliegenden ersten Teil erzählt Ehrhard die Schicksale der Kirche im Urchristentum und in der Märtyrerzeit bis zu ihrer Befreiung durch den großen Konstantin.

Die Fortsetzung

Die altchristlichen Kirchen im Westen u. im Osten

1. Teil:

Die lateinische u. die griechische Kirche

erscheint voraussichtlich Ende November.

Z Auslieferung für den Buchhandel durch Carl Fr. Fleischer, Leipzig Z

Verlag der Buchgemeinde / Bonn

Jetzt bestellen – jetzt verkaufen

Das Geschenkbuch für Sportler und Sportfreunde

Die große Mannschaft

Sportroman

Von Erich Wildberger. Kartoniert RM 3.50, in Leinen RM 4.80

Deutsche Turnzeitung, Berlin:

„Der Sport ist der eigentliche Gegenstand dieses Buches, er ist vor allem die treibende innere Kraft, aus der sich alles Geschehen ableitet ... Den jungen Menschen wird die Spannung und das sportliche und menschliche Geschehen begeistern, der reife Leser aber wird dahinter den großen Ernst entdecken. **Wer so schreiben kann, versteht sein Handwerk.** Man soll sich freuen, daß wir endlich einen lebendigen und doch ernsten Sportroman haben!"

Dem Reichssportblatt brachte der Vorabdruck dieses Romans 5000 neue Bezieher! Für Menschen, die echter Sportgeist beseelt — gleichgültig welchen Alters und was sie sonst lesen oder tun — ist dieser Roman die wirklich beglückende Lektüre.

Franckh'sche Verlagshandlung · Stuttgart Z

DER SCHNIRER 1938

erscheint demnächst

TASCHENBUCH DER THERAPIE

1937. 34. Ausgabe. Herausgegeben von Med.-Rat Dr. M. T. Schnirer, Wien. 2 Teile.
Teil I: geb. 428 Seiten. Teil II (Beiheft): 313 Seiten. Kl. 8°. RM 4.60

DIE NEUBEARBEITUNG

ging in der gleichen Richtung weiter wie bei der Ausgabe 1937. Die sorgfältige Überwachung des Gesamtgebietes der Medizin durch den Herausgeber und seine Mitarbeiter sowie das zweckdienliche Einfügen des Geeigneten in den vorhandenen Text machen aus der Neuausgabe wieder

DAS GEBRAUCHSBUCH FÜR DEN PRAKTISCHEN ARZT

Ⓩ Ein Buch für Ihren tatkräftigen Einsatz! Ⓩ

CURT KABITZSCH / VERLAG / LEIPZIG

3 prächtige neue Jugendschriften für 6–12jährige

Mariluise Lange: Kleiner Freund Nicki

Eine Hundegeschichte. Mit einem bunten Vollbild, 10 Federzeichnungen und mehrfarbigem Einbandbild von Fritz Baumgarten. Holzfrei. 13,5 × 19,5 cm. Mit durchsichtigem Cellophan-Umschlag (Nr. 1095).

Halbleinen RM 1.70

Eine von echter Tierliebe erfüllte Hundegeschichte, die mit wirklich erstaunlicher Beobachtungsgabe das Leben eines immer zu übermütigen Streichen aufgelegten, ebenso frechen wie schlauen kleinen Terriers so leibhaftig schildert, daß man glaubt, ihn leibhaftig vor sich zu sehen. Ein schönes Beispiel wahrhafter Tierliebe und Hundetreue.

Ilse Prüfer: Unsere lieben Tiere

Lustige Geschichten von Hans und Ursels besten Freunden. Mit vielen bunten und schwarzen Bildern von Fritz Baumgarten. Große Frakturschrift. Starker Karton. Stattl. Format: 19,5 × 25 cm. (Nr. 1092)

Kräftig gebunden RM 2.60

Ausgabe m. Antiquaschrift in Vorbereitung

Ilse Prüfer, die schon Tausende von kleinen Buben und Mädeln mit ihren Märchen und lustigen Erzählungen beglückt hat, schenkt ihren kleinen Freunden hier wieder ein besonders schönes neues Buch. Es schildert die Erlebnisse zweier Kinder mit allerlei Tieren in Haus und Garten, Erlebnisse, die scheinbar alltäglich sind, aber jedem Kinde immer wieder zum andächtig bestaunten Wunder werden. Überraschend ist die schlichte, ungekünstelte Sprache.

Else Fröhlich: Marlies und ihr Hund

Eine Geschichte von Kindern und einem Hund. Mit 3 bunten Vollbildern, 18 Federzeichnungen und mehrfarbigem Umschlagbild von Fritz Baumgarten. 18 × 23 cm. Holzfrei. (Nr. 1091)

Halbleinen RM 2.50

Inniges Familienleben und treue Freundschaft zwischen Mensch und Tier sind die Grundzüge dieser zumeist aus dem Alltag gegriffenen Bilder aus der Welt des Kindes. Die Erzählung ist leicht und unbeschwert geschrieben und erstaunlich echt im Ton. Mit seinen vielen Bildern wird das schöne Buch allen Kindern große Freude bereiten.

Fesselnde Tiererzählungen aus der Umwelt des Kindes

© Verlag A. Anton u. Co. / Leipzig

Neüaüflagen Neüaüflagen!

Ⓩ

OMINIK

VERLAG SCHERL BERLIN

Ein neues Buch vom Dichter der „reizehn Bücher der deutschen Seele"

Am 21. S…ber erscheint:

Wilhelm Sch…fer: Wendekreis

neuer …ekdoten

In Le… 3.50 Mk.

‚Sie gehören wie weniges unserer zeitgenössischen Dichtung …ie Weltliteratur' schrieb vor Jahren E. G. Kolbenheyer über Wilhelm Schäfers Anekdoten.

An fünfundzwanzig neuen Geschichten von der Art, die Wilhelm Schäfer Anekdoten nennt, darf sich der Leser des Buches „Wendekreis neuer Anekdoten" erfreuen, und es heißt wahrhaftig den Ruhm der früheren nicht mindern, wenn ihm verheißen wird, daß er im „Wendekreis" noch reifere Dinge findet und epische Kunst in höchster Vollendung: in unvergleichlicher Formklarheit und Sprachschönheit tiefen menschlichen Gehalt, blitzartig sichtbar werdend in weltgeschichtlichen Szenen und Alltagsbegebenheiten, immer an das Herz der Dinge rührend und den rätselhaften Sinn in der bunten Fülle des Geschehens im Sinnbild erschließend. Ob Komisches erzählt wird oder tiefbewegende Tragik, ob mannhafte Taten oder geistvolle Scherze, ob vom tapferen Bürgermädchen aus Lüneburg oder vom schlauen Gastwirt zu Basel, ob vom ehrenhaften Grafen Brockdorff-Rantzau oder vom gestrengen König von Preußen – jedesmal steht im Mittelpunkt, vom Schicksal zur Entscheidung aufgerufen, ein Mensch und muß sich entscheiden, er mag wollen oder nicht. Der Leser aber, den ein großer Erzähler oft mit einem und demselben Satz lachen und den Atem anhalten läßt, er findet – sich selbst, sich selbst als deutschen Menschen mit allen inneren Notwendigkeiten: seinem Verlangen nach Schönheit und Frohsinn, seinem Glauben an das sinnvolle Schicksal, seiner Sehnsucht nach Redlichkeit und Treue, Reinheit und Größe.

Ein dichterisches Geschenkbuch, wie es sich …r Buchhändler nicht besser wünschen kann,
und ein Buch, das es zugleich in sich h… …ein echtes deutsches Volksbuch zu werden.

Z Vorz… …ngebot Z

VERLAG ALBERT LANGE… …EORG MÜLLER MÜNCHEN

Zwei neue Hefte der „Geisteswissenschaftlichen Forschungen“

11. Heft: **Erkenntnis-Möglichkeit der Natur- und Geisteswissenschaft**

Von Professor Dr. Waldemar Mitscherlich, Universität Halle/S.

1937. IX u. 69 Seiten. Broschiert RM 3.60

In dieser Schrift wird wieder das von Dilthey, Windelband und Rickert behandelte Problem der Erkenntnis-Möglichkeit der Natur- und Geisteswissenschaften zur Diskussion gestellt. Es ist ein Nationalökonom, der sich hier zum Worte meldet. Was sich uns als Erkenntnis darbietet, ist nach dem Verfasser ein Verarbeitungsprodukt der Wirklichkeit. Drei denkerische Verarbeitungen liegen vor. Die erste bringt Übereinstimmendes hervor und stellt Besonderes heraus, durch die zweite wird die Auswahl dessen bestimmt, was als wesenhaft zu gelten hat, und durch die dritte wird der wissenschaftliche Begriff hervorgebracht, in dem die Erkenntnis ihren Ausdruck findet.

12. Heft: **Versuch über die Bemerkungen Lichtenbergs**

Von Dr. G. Seidler

1937. VIII und 186 Seiten. Broschiert RM 8.40

Lichtenberg wurde als Satiriker des öfteren behandelt. Hier sind zum ersten Male die Voraussetzungen und Grundzüge seiner Haltung dargestellt, der Lichtenberg'schen Ironie, die sich wie auf zwei Beine auf Irrationales und Rationales stützt. Der Naturforscher Lichtenberg hat seine Beobachtungen aus diesem faszinierenden Zwischengebiet als Göttinger Professor in so reizvoller Art vorgetragen, daß Hörer aus ganz Europa zu ihm kamen. In seinen hinterlassenen Aphorismen hat er seine Gedanken, die hinter die kantischen Kritiken weisen, mit hoher sprachlicher Verantwortung ausgedrückt. Sein lebendiger Geist ist uns erstaunlich nahe. Nach überaus gründlicher Vorbereitung legt Seidler hier nicht nur einen Beitrag zur Lichtenbergforschung vor, sondern eine Arbeit, die durch die für sie geschaffene und in ihr erprobte Methode die Sprach- und Literaturgeschichte im ganzen voranbringen wird.

Käufer sind: Natur- und Geisteswissenschaftler, Literaturhistoriker, Bibliotheken. Ⓩ

W. Kohlhammer Verlag Stuttgart-S. und Berlin NW 7

Ⓩ Anfang Oktober erscheint:

Troitzsch, Das Sächsische Baugesetz

in der jetzt geltenden Fassung

5., durchgesehene und verbesserte Auflage RM 4.50

Diese in Sachsen allseits eingeführte Ausgabe mit Anmerkungen, ausführlichem Sachregister und allen für Bauende wichtigen Bestimmungen des Reichs- und Landesrechts berücksichtigt alle Entscheidungen und Verordnungen. Sie führt gleichzeitig alle baurechtlichen Bestimmungen an, die mit der Durchführung des Vierjahresplanes in Zusammenhang stehen. Die Ausgabe wird durch Deckblätter auf dem laufenden gehalten.

Interessenten: Baugewerbetreibende, Bauschulen, Stadtbauämter, Baupolizei, Gemeinden usw.

Die Mitglieder des Reichsinnungsverbandes des Baugewerbes erhalten auf Troitzsch wie auf die kommentierte Ausgabe von Vitzthum gemäß § 11, 1 Abs. 2 der Verkaufs-Ordnung einen um 15% ermäßigten Preis.

Roßberg'sche Verlagsbuchhandlung Arthur Roßberg
Inh.: **Rolf Arnst / Leipzig**

Georg Schott, Von Gott und der Welt

15 Briefe an Deutsche

Wohin führt die gottgewollte Bestimmung des deutschen Menschen von heute?

DER TAZZELWURM VERLAG, STUTTGART 1

Die Bibliothek des Börsenvereins

in Leipzig, Buchhändlerhaus, bittet um regelmäßige Zusendung

aller neuen Antiquariats- und Verlagskataloge

Nachdem unsere Bürokarte 68 dem Sortiment einen über unsere Erwartungen hinausgehenden Verkaufserfolg gebracht hat, bringen wir jetzt – vielfachen Anregungen folgend — mit derselben Grenzgebung als NEUERSCHEINUNG

Ravensteins Große Rad- u. Autokarte Nr. 68

MOSEL-SAAR-RHEINPFALZ

Maßstab 1:300000. Ausdehnung: Koblenz—Karlsruhe, Metz—Frankfurt. Neuester Stand des Straßennetzes. Hervorhebung der Reichsautobahnen und Reichsstraßen durch Blaudruck.

PREIS: auf Papier in Taschenformat RM 2.—, auf Leinw. Taschenformat RM 4.— Wir bitten zu bestellen!

Geographische Verlagsanstalt u. Druckerei LUDWIG RAVENSTEIN A.-G. Frankfurt a. M.

In dieser Woche kommt zur Auslieferung:

Handbuch
der
Reichskulturkammer
1937

Herausgeber Hans Hinkel

Bearbeitet von Gerichtsassessor Günther Gentz
Justitiar der Reichsschrifttumskammer

Unter Mitarbeit maßgebender Herren der sieben Einzelkammern

Aus dem Inhalt:

Einführung von Hans Hinkel
Die rechtlichen Grundlagen der Reichskulturkammer
Die Kulturpflege der Gemeinden und Gemeindeverbände
Wesen und Aufgaben der sieben Einzelkammern,
sowie der angeschlossenen Verbände und korporativen Mitglieder
Ausführliches Anschriftenmaterial der Reichskulturkammer, einschließlich der Einzelkammern und der Landesgliederungen
Die Amtlichen Bekanntmachungen der Reichskulturkammer und der Einzelkammern
Sach- und Personenverzeichnis

Preis RM 6.–

Dieses Buch kauft jeder Kulturschaffende!

Deutscher Verlag für Politik und Wirtschaft G.m.b.H.
Berlin W 50

Neuerscheinung:

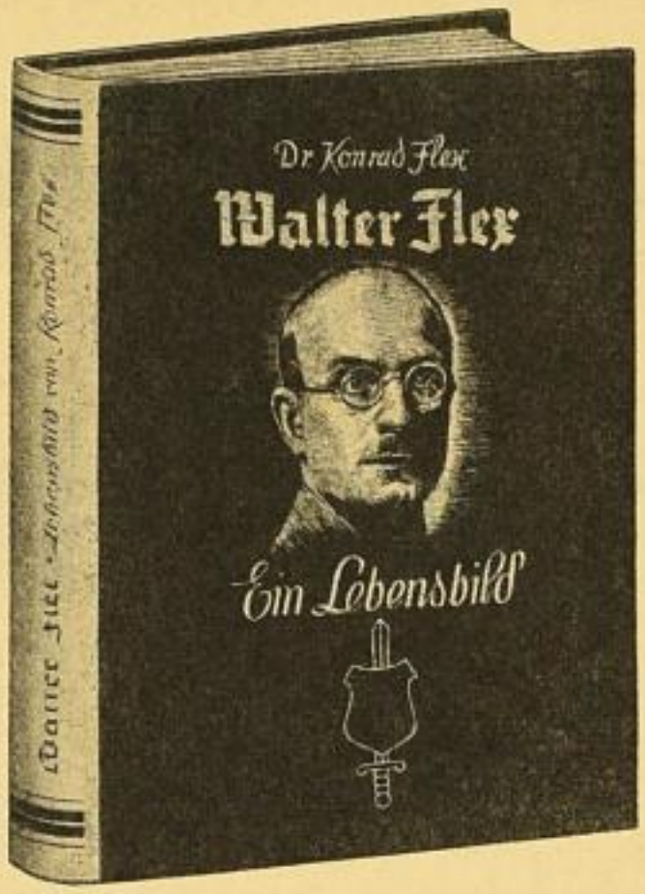

Walter Flex

Ein Lebensbild, dargestellt von Dr. Konrad Fler

152 Seiten mit 7 Bildtafeln in Leinen mit Schutzumschlag RM 3.–

*

Wir leben im Erinnerungsjahr an Walter Flex. Weilte er noch unter uns, so feierte das neue Deutschland ohne Zweifel den 50jährigen Dichter. Was er gab wird weiterleben in den gegenwärtigen und zukünftigen Generationen. Der letzte der Brüder Flex – drei haben ihr Leben für Deutschland geopfert – schenkt uns das schlicht geschriebene und doch so warmherzige Lebensbild. Es ist eine Erinnerungsgabe, von deren schlichter Innerlichkeit und Wärme das deutsche Herz sich angesprochen fühlt. Elternhaus und Elternliebe, Thüringer Heimat, Werdegang und Studienzeit, erstes dichterisches Schaffen und Planen – dies alles erfüllt die Blätter, die von männlicher und dennoch zarter Hand geschrieben sind. Eine versunkene Welt, das Deutschland der Vorkriegszeit lebt noch einmal auf, dem Deutschen von heute, ganz gleich ob jung, Mitte des Lebens oder alt, liebevolles und verpflichtendes Mahnmal! Walter Flex spricht zu uns, ersteht vor unseren geistigen Augen, und wir erfahren, wie der Jüngling zum Mann und Dichter geworden ist.

Ein Lebensbild aus berufener Feder über den „Theodor Körner des Weltkriegs", wie man Walter Flex genannt hat. Nun wartet dieses zeitgemäße Buch auf Ihren tatkräftigen Einsatz.

Quell-Verlag / Stuttgart S

Ⓩ

Zum Neudruck gelangte soeben wiederum jenes Bekenntniswerk voll unerhört reichem Leben, das mit dem „Buch von San Michele“ und mit Schleichs „Besonnter Vergangenheit“ ein leuchtendes Dreigestirn bildet:

Theo Malade

Mensch, Arzt, Kämpfer

Der Roman des Dr. Cludius

Geheftet RM 4.30, Ganzleinen RM 5.80

Ein Dutzend Besprechungen von Hunderten:

Eines der ergreifendsten Selbstzeugnisse der deutschen Literatur! Hinter allen Begegnungen und Schicksalen, die in spannender Folge vor uns abrollen, steht das Herz eines einzigartigen Menschenfreundes und Dichters. (N. Lpz. Ztg.). Ein Arztleben wurde kaum jemals so tief beseelt und packend, so schlicht lebenswahr und gerecht ausgemalt wie hier. Ein Seelenroman in bestem Sinne! (Ztschr. f. ärztl. Fortbildg.). Die Chronik eines in wahrer edler Männlichkeit geführten Lebens. Eine dichterische Lebensbeschreibung! (Berl. Börsenzeitg.). Das Buch hat mich in seinen Bann gezogen! Eines der stärksten Bücher, geschrieben von einem wahrheitsuchenden Arzt. (Dt. dent. Woch.). Das Buch habe ich in einem Zuge noch am gleichen Tag gelesen. (Med. Jahresber.). Der Arzt Malade hat **den** Roman des deutschen Arztes geschrieben. (Ärztl. Sam.-Bl.). Mit diesem Lebensroman muß man sich auseinandersetzen, Inhalt wie Stil nötigen dazu. (Gartenlaube). Das bunte fesselnde Bild ist echt gezeichnet und echt deutsch. (Köln. Ztg.). Es ist viel mehr als der Lebensweg eines deutschen Arztes; es ist ein Lied von rastlosem Suchen und Kämpfen, von Irrungen und Wirrungen. (Dt. med. Wochenschr.) Ein großer Genuß! Der beste Roman eines Arztes, ein Bild der ganzen Menschheit! (Dr. Fenner in Th.-Therapie). Unter den Lebensbüchern bedeutender Ärzte wird dies Buch einen ersten Platz erringen. In keiner guten Bücherei sollte es fehlen, aber in der des Arztes einen Ehrenplatz einnehmen. (Hamb. Nachr.). Dies Buch überragt die Beichten hervorragender Ärzte weithin. Malade erlebt die menschliche Kreatur auf eine Weise, wie sie sich sonst nie darbietet. Ein Vorstoß zum Menschlichsten im Menschen! (Berl. Volks-Ztg.)

Angebot im Verlangzettel!

Ⓩ

CARL REISSNER · VERLAG · DRESDEN

Hector Bolitho

Der große Coburger und seine Zeit

Albert, Prinzgemahl der Königin Victoria von England

Mit unveröffentlichten Briefen aus den Coburger Archiven

Aus dem Englischen übertragen von Dr. Ludwig Ullfeldt / Geheftet RM 5.70, Ganzleinen RM 7.50

Die erste Biographie jenes Deutschen, der zum Mitschöpfer des englischen Weltreichs und Flotte wurde, zum Ahnherrn aller künftigen englischen Könige, der das Bekenntnis ablegte, niemals werde er aufhören, ein treuer Deutscher zu sein, und seine Seele weile stets im geliebten Thüringen. Nur seiner Tochter, der Mutter des späteren Kaiser Wilhelm II., vertraute er seine Sehnsucht nach der Heimat in ergreifenden Briefen an. Ein Lebensweg ohne Beispiel: Aus der Enge des kleinen Fürstenhofs zum Gemahl der allmächtigen Queen geworden, befehdet und geschmäht zeitlebens und sogar als Spion verdächtigt, schreitet Albert mit deutscher Gründlichkeit und Pflichttreue von Aufgabe zu Aufgabe und schwingt sich aus eigener Kraft zum eigentlichen Herrscher Englands auf und führt es zur Größe. Diesen erschütternden Weg läßt uns die plastische Bildniskunst des Verfassers miterleben. Eigens für dies Werk faßte der jetzige Coburger Herzog den Entschluß, die Archive mit den bisher streng geheimgehaltenen zehn Bänden Briefe zu öffnen, die Albert nach Coburg gerichtet; erst hier gelangen diese Briefe von höchstem geschichtlichen und menschlichen Wert in ihren wichtigsten Teilen zur Veröffentlichung. Haltlos offen sind sie geschrieben, in der Zeit jener phantastischen Ausbreitung der Coburger in ganz Europa: „Der Erdball wird bald zu klein für uns sein, und es muß etwas geschehen, auf andere Planeten zu kommen." Wir sehen, wie die herrische Queen ihren Gatten anfangs von allem fernhielt, und bald doch nichts anderes mehr auf der Welt verlangte, als ihrem Gatten horchen zu dürfen: „Wir Frauen sind nicht zum Herrschen geboren." Nach seinem Tode aber geschah ein Ereignis, wie es kein zweites in der Geschichte gibt: zeitlebens hatte Albert über alle erdenklichen Ereignisse und Probleme Hunderte von riesigen Abhandlungen mit Urteilen und Ratschlägen verfaßt, und an diesen wuchs seine Witwe zur großen Regentin empor: „Seine Pläne und Aussichten sollen mir in jeder Sache Gesetz sein! Und keine Macht wird mich davon abbringen." Welch Phänomen: 40 Jahre hindurch tägliche Nachforschungen in den Aufzeichnungen des Toten, die zum einzigen Sinn und Inhalt der Regierungskunst eines Weltreichs werden! Dem Inhalt nach ein echt deutsches Buch, wie es in dieser Weltweite und Eigenart kein zweites gibt, aus der Feder des großen englischen Biographen, mit meisterlicher Kunst übertragen.

Angebot im Verlangzettel!

CARL REISSNER · VERLAG · DRESDEN

Deutsches Bücherverzeichnis

der Jahre 1931–1935

Eine Zusammenstellung der im deutschen Buchhandel
erschienenen Bücher, Zeitschriften u. Landkarten. Mit einem Stich- u. Schlagwortregister

Bearbeitet von der Bibliographischen Abteilung
des Börsenvereins der Deutschen Buchhändler zu Leipzig

Die Reihe 1931–1935, 3 Bände, = Band 17–19 des Gesamtwerkes
liegt nunmehr abgeschlossen vor

Preis für Band 17–19: (Titelverzeichnis A–Z und Stich- u. Schlagwort-Register A–Z)
Geheftet RM 325.–; in Halbleder gebunden RM 343.–

Band 17

Titelverzeichnis A–K. 209 Bogen. Geheftet RM 105.–;
in Halbleder gebunden RM 111.–

Band 18

Titelverzeichnis L–Z mit dem Anhang: Verlagsveränderungen im deutschen
Buchhandel in den Jahren 1933–1937. 217 Bogen
Geheftet RM 110.–; in Halbleder gebunden RM 116.–

Band 19

Stich- und Schlagwortregister A–Z. 225 Bogen
Geheftet RM 110.–; in Halbleder gebunden RM 116.–

Mit dem zur Ausgabe
gelangenden Band 19 umfaßt das Deutsche Bücherverzeichnis 25 Jahre deutschen Schrift-
tums, seit die Bibliographie durch den Börsenverein übernommen und bearbeitet worden ist.

Was enthält dieses Nachschlagewerk und was rechtfertigt seinen Umfang?

Die Reihe 1931–1935 umfaßt:

136000 bibliographische Aufnahmen, dazu

6000 erstmalig überhaupt im Fünfjahrsverzeichnis erfaßte Titel, auch aus älteren Jahren

13000 Verlags- und Preisberichtigungen, auch aus älteren Katalogen

10000 Veränderungen des Ladenpreises oder des Verlages gegenüber den Angaben in den zehn Halbjahrsverzeichnis-Bänden 1931–1935

2700 Verlagsveränderungen der Jahre 1933–1937 als Anhang zu Bd. XVIII

Eine unerschöpfliche Quelle der Beratung und Auskunfterteilung für Buchhändler und Bibliothekare liegt im Stich- und Schlagwortregister vor.

Dieser Schlüssel zum Titelverzeichnis bietet 260000 Hinweise auf Sachgebiete, Sachtitel und Verfasser. – Trotz unveränderter Vollständigkeit sind durch technische Maßnahmen 44% Raumersparnis im Stich- und Schlagwortregister und 25% Raumersparnis im Titelverzeichnis erzielt worden, so daß der jetzt abgeschlossene Zeitraum in 3 Bdn. (statt bisher 5) zur Ausgabe gelangen kann. Damit sind gegenüber dem vorhergehenden Zeitraum von 1926–1930

33⅓ Prozent Preisermäßigung

erzielt worden.

Die Verlagsveränderungen im Deutschen Buchhandel 1933–1937

schließen sich dem Vorgänger, den „Verlagsveränderungen im Deutschen Buchhandel 1900–1932" an. Sie bilden den Abschluß des 18. Bandes, sind aber auch einzeln käuflich. Über 2700 Besitz- und Firmenwechsel sind in dem vorliegenden Verzeichnis festgehalten.

Es dient als Ergänzung der eigentlichen Bibliographie.

Sonderdruck stark kartoniert RM 3.–

Z

Verlag des Börsenvereins der Deutschen Buchhändler zu Leipzig

Eine Dichtung männlich strengen Geistes – der Aufruf zu einem soldatischen Leben

WALTER KRAMER

Die heiligen Nächte

283 Seiten. In Leinen M 4.50

Erscheint Ende September

Als vor drei Jahren Walter Kramers Erstlingswerk „Heimgang in Flandern" aufhorchen ließ, spürte man, daß dieser Dichter den vollen Umkreis des Kriegserlebnisses noch nicht abgeschritten hatte. Jetzt legt er sein neues, in aller Stille ausgereiftes Werk vor, das den im „Heimgang" begonnenen Gedankenkreis abschließt: Das Kriegserlebnis ist nunmehr Quelle neuen Lebens geworden, und Helmut von Stein, dessen Gestalt die Rahmenerzählung trägt, übernimmt das Erbe Frankens aus der Erstlingsnovelle. Die Rahmenerzählung umschließt sieben Geschichten, die in den heiligen Nächten zwischen Weihnacht und Neujahr erzählt werden und die in sieben Gefallenen den ernsten Aufruf zu einem soldatischen Leben verkörpern. Hier ist kein lautes Heroentum, kein Landsknechtslärm – hier ist nur Haltung, äußere und mehr noch innere Haltung. Eine starke strenge Dichtung männlichen Geistes, die – in ausgewogen-beherrschter Sprache – an den inneren Problemen unserer Zeit nicht vorbeigeht und die ewige Landschaft der Seele im Feuer soldatischen Lebens und Sterbens erglühen läßt und härtet; eine Dichtung, die ausklingt in das fordernde Wort: „Blicken wir auf zu denen, die zu sterben wußten, und wir werden wissen, wie wir leben müssen. Und nun brenne dieses Opferfeuer in die Nacht und weise uns den Weg, den wir zu gehen haben."

Früher erschien:

Heimgang in Flandern

Novelle. 119 Seiten. In Leinen M 3.–

Walter Kramers Novelle, mit sparsamen Mitteln in vollendet künstlerischer Weise gestaltet, in dem Schlußkapitel von Frankens Sterben zum Ergreifendsten gehörend, was ich in dichterischer Form über den Tod des Frontsoldaten – und wir, die wir den Krieg mitmachten, bleiben Frontsoldaten unser Leben lang – gelesen habe, ist nicht ein Kriegsbuch im gewöhnlichen, oft so platten Sinne, keine Reportage, sondern ist geschaffen von einem, der um die Problematik des bürgerlichen Lebens weiß und Wege kennt zu einem höheren, darüber gelagerten Lebensstil: dem des Soldaten.

(Ernst Vincent im Thüringer Erzieher)

ⓏⓏ

DEUTSCHE VERLAGS-ANSTALT STUTTGART

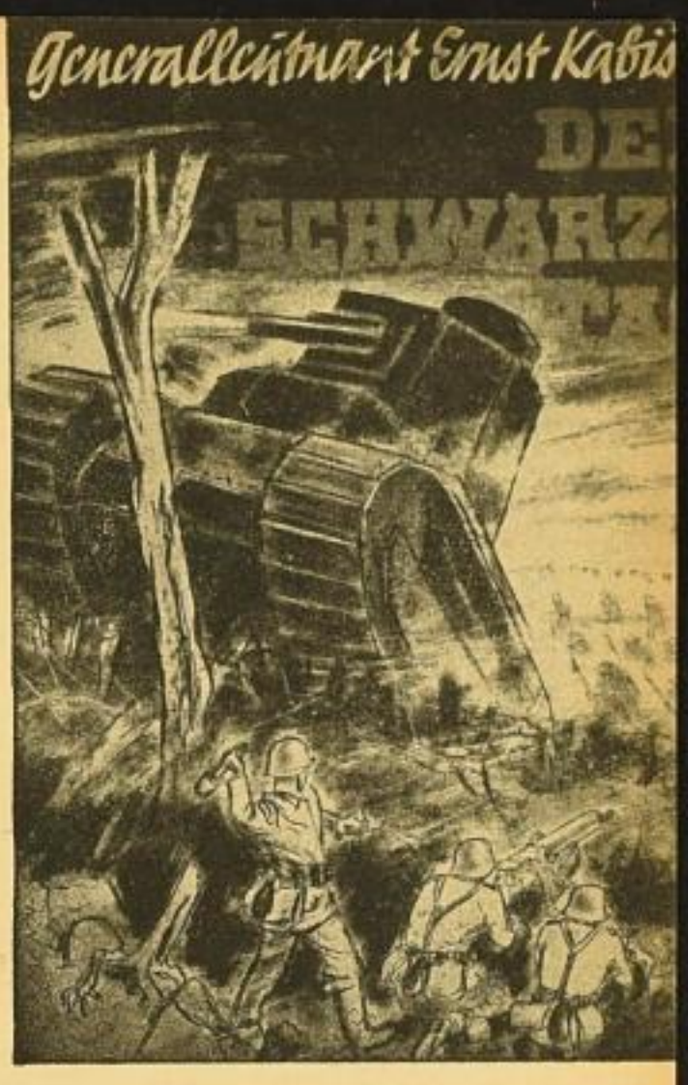

Kabisch-Bücher

immer erfolgreicher

Der außergewöhnliche Erfolg, den die Werke Kabischs gefunden haben, erklärt sich aus dem ganz einzigartigen Glücksfall, daß Kabisch gleichzeitig eine anerkannte Autorität auf dem Gebiete der Kriegsgeschichte und ein meisterhafter Schilderer ist ... Die Darstellung ist von so unerhörter Lebendigkeit, sie steigert das dramatische Geschehen zu solcher Spannung und bringt dabei alle militärischen und politischen Begebenheiten zu so klarer Darstellung, daß die Werke deswegen wirkliche Volksbücher geworden sind. *VÖLKISCHER BEOBACHTER.*

Z **Gemischte Partie** Z

Vorhut-Verlag Otto Schlegel • Berlin SW 68

Verlag Gebr. Scheur, Bonn

Die Ladenpreise nachstehender Schriften haben wir mit sofortiger Wirkung herabgesetzt und für die Restbestände neue Ladenpreise festgesetzt.

Dr. Franz Ernst

„Papst u. Jesuitengeneral"

Eine hochinteressante und heute besonders aktuelle Schrift, welche den durch die Presse bekannt gewordenen Kampf des Jesuitenpaters Brehmer gegen den Papst und den Ordensgeneral zum Inhalt hat.

Bisheriger Ladenpreis 2.— RM
neuer Ladenpreis 50 Pfg.

Dr. jur. et rer. pol. Krummacher

„Weltwirtschaftskrise und Christentum"

Hier setzt sich ein Volkswirtschaftler mit dem Problem „Religion und Wirtschaft" auseinander.

Bisheriger Ladenpreis 60 Pfg.
neuer Ladenpreis 30 Pfg.

Dr. theol. Grünagel

„Rosenberg und Luther"

Für Theologen die erste wissenschaftliche Auseinandersetzung, unentbehrlich als Rüstzeug für das Durchdenken der von Rosenberg aufgeworfenen Probleme.

Bisheriger Ladenpreis 90 Pfg.
neuer Ladenpreis 60 Pfg.

Geheimrat Lorenz, Berlin

„Der deutsche Luther tut not"

Der bekannte Goetheforscher Geheimrat Lorenz hat in dieser Schrift die wichtigsten Erkenntnisse aus Luthers deutscher Religiosität erarbeitet. Es ist überraschend, wieviel klare Antworten auf religiöse Fragen unserer Tage bei Luther zu finden sind.

Bisheriger Ladenpreis 1.25 RM
neuer Ladenpreis 70 Pfg.

Für obige 4 Schriften gelten bei Festbezug die auf dem beiliegenden Verlangzettel angegebenen Rabattsätze.

Z

Verlag Gebr. Scheur, Bonn
Leipzig. Auslieferung: O. Klemm

Preisermäßigungen:

Ab 1. 10. 37 setze ich die Preise der Jugendbücher meines Verlages (Etzel und Ramlow) wie folgt herab:

Alle fr. RM 2.50 Bände
jetzt RM 2.00 ord.
Alle fr. RM 2.00 Bände
jetzt RM 1.60 ord.

Die von meinen Vertretern aufgenommenen Aufträge führe ich zu den neuen Preisen aus.

Rudolf Schneider Verlag
Reichenau/Sa.

Die
Bibliothek des Börsenvereins
in Leipzig, Buchhändlerhaus, bittet um regelmäßige Zusendung aller neuen Verlags- und Antiquariatskataloge

---

Der

Atlasband

meines neuartigen Nachschlagewerkes

Der Neue Brockhaus

Allbuch in vier Bänden und einem Atlas

Leinenausgabe

ist infolge des überraschend großen Eingangs an Bestellungen auf

kurze Zeit vergriffen

Ein Neudruck wird Mitte Oktober lieferbar sein. Halblederausgabe sowie die Sonderausgabe „Der Brockhaus Atlas" (für alle, die das Allbuch nicht beziehen) sind augenblicklich noch lieferbar. Ich bitte alle Besteller, sich die wenigen Wochen zu gedulden und ihre Kunden entsprechend zu unterrichten.

Den 10. September 1937

F. A. BROCKHAUS
LEIPZIG C 1

Preisherabsetzung

Wir haben ab 1. Sept. 1937 folgende, niedrigere Ladenpreise festgesetzt:

Baltz-Baltzberg, H., Ö. Verfassg. Br. RM —.60, S 1.—
Floeck, O., Kernstock.
Br. RM —.60, S 1.—
Frohe Fahrt.
Br. RM —.20, S —.30
Ein Gang durchs Jahr.
Br. RM —.60, S 1.—
Geramb, V., Steirertrachten.
Br. RM —.60, S 1.—
— Volkstum.
Br. RM —.60, S 1.—
Dem Glück entgegen.
Br. RM —.20, S —.30
Görlich, E., Zeichenschule.
Br. RM 2.70, S 4.50
Hln. RM 3.60, S 6.—
Graber, Gottanschauung.
Br. RM —.60, S 1.—
— Kampf.
Br. RM —.60, S 1.—
Gürtler, J., Rechtschreibebuch.
Ln. RM —.60, S 1.—
Hausmann, F., Südsteiermark.
Br. RM 1.80, S 3.—
Ln. RM 3.—, S 5.—
Hollnsteiner, J., Ostkirchen.
Br. RM 1.20, S 2.—
Hosp, E., Die Heiligen.
Br. RM 1.80, S 3.—
Hudal, A., Tatkatholizismus.
Br. RM —.30, S —.50
Kassecker, P., Berg ABC.
Hln. RM —.60, S 1.—
Kohlbach, R., Dorfpfarrer.
Ln. RM 1.80, S 3.—
— Kreuz und Feder.
Ln. RM 1.80, S 3.—
Kößler, C., Regula.
Br. RM 1.80, S 3.—
Ln. RM 3.—, S 5.—
Lenz, A., Mörder.
Br. RM 3.—, S 5.—
Liguori, A., Besuchungen.
Ln. RM 1.20, S 2.—
Michelitsch, A., Religionsgesch.
Br. RM 6.—, S 10.—
Orel, A., Judaismus.
Br. RM —.60, S 1.—
Ln. RM 1.50, S 2.50
— Ständeordnung.
Br. RM —.60, S 1.—
Ln. RM 1.50, S 2.50
Peinlich-Immenbg., R., Beatr.
Br. RM 1.20, S 2.—
Ln. RM 1.80, S 3.—
Rakovc, E., Etymologie.
Br. RM 1.20, S 2.—
Rauch, F., Uroffenbarung.
Br. RM 1.20, S 2.—
Reutterer, R., Bauernhaus.
Br. RM —.60, S 1.—
Schütz, J., Maria.
Ln. RM 1.20, S 2.—
Stubenberg, M., Heimaterde.
Ln. RM 1.20, S 2.—
Swoboda, E., Bürgerl. Gesetzbuch. Br. RM 6.—, S 10.—
Ln. RM 7.50, S 12.—

Verlag Styria / Graz
Leipzig – Wien

Neue Verlagsverzeichnisse,

Auswahl- und Fachkataloge, Prospekte über einzelne Verlagsgruppen und ähnliche Zusammenstellungen erbittet stets

Deutsche Bücherei
Bibliographische Abteilung

Auf dem diesjährigen Parteitag

hat Dr. Goebbels erneut auf die große Gefahr hingewiesen, die den europäischen und nichteuropäischen Völkern von Moskau her droht. Kampf dem asiatischen Kommunismus und seinen Methoden! – das ist heute mehr als je die Parole, für die sich nicht zuletzt auch der deutsche Buchhändler einsetzen muß. Eines der besten und erschütterndsten Werke zur Aufklärung über das wirkliche Rußland ist das soeben im

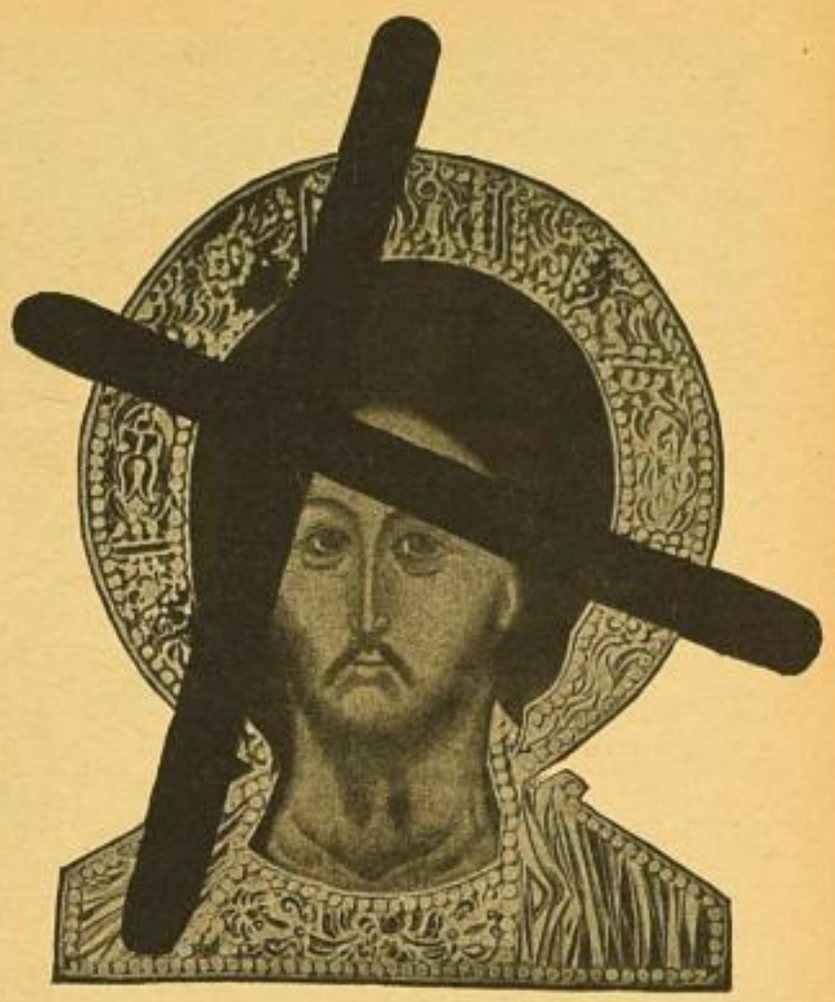

4.–7. Tsd. erschienene Buch von

ALEXANDRA ANZEROWA

Aus dem Lande der Stummen

18 Jahre in der Sowjetunion. Broschiert RM 3.80, Ganzleinen RM 5.–

DEUTSCHE RUNDSCHAU / BERLIN:
Ein Bericht von erschütternder Wahrheit, der durch die vornehme und sachliche Nüchternheit viel wirksamer ist als jede Agitationsschrift.

MÜNCHENER ZEITUNG:
Abgründe tun sich hier auf menschlicher Gemeinheit, aber auch Höhen himmlischer Zuversicht, die uns mit Ehrfurcht erfüllen.

NS.-BRIEFE / FRANKFURT A. M.:
Ein Anschauungsmaterial, so überzeugend in dem düsteren Grauen, das von ihm ausgeht, wie es bisher trotz der vielen Rußlandbücher selten geboten worden ist.

DEUTSCHE ALLGEMEINE ZEITUNG / BERLIN:
Stark leuchtet des Menschen Natur aus diesem Triumph des Willens, und dankbar müssen wir Alexandra Anzerowa sein dafür, daß sie, einmal gerettet, die innere Erschütterung nicht scheute und niederschrieb, was ihr als Botschaft aufgetragen war.

DER FREIHEITSKAMPF / BERLIN:
Ein Dokument, das verdient, in alle Weltsprachen übersetzt und in allen Ländern veröffentlicht zu werden.

Ein Standardwerk im Kampf gegen den Bolschewismus!

Prospekte Ⓩ kostenlos

BERGSTADTVERLAG / BRESLAU

UNION
DEUTSCHE VERLAGSGESELLSCHAFT STUTTGART

Neuauflage!

Das kleine Lexikon der Technik

Ein Auskunftsbuch für jedermann. Von Dr.-Ing. Franz Kollmann.
Etwa 300 Seiten mit ca. 180 Abbildungen im Text und auf Tafeln.
Siebente, neu durchgesehene und ergänzte Auflage. In Leinen RM. 4.80.
Die gesamte Technik nach dem neuesten Stand in 4200 Stichwörtern.

Ⓩ

WERDENDES QUÄKERTUM

Eine historische Untersuchung zum Kirchenproblem

Von Pfarrer a. D. Th. Sippell

1937. VII u. 262 Seiten. Gr.8°. Br. RM 13.50

Die Entstehung des Quäkertums ist das große Rätsel der englischen Kirchengeschichte. Zu seiner Lösung bedarf es einer umfassenden Kenntnis der religiösen Strömungen des 17. Jahrhunderts. Die vorliegende Arbeit deckt neue, sehr wesentliche Zusammenhänge auf, bringt z. B. erstmalig Auszüge aus den Predigten John Everards, des größten englischen Mystikers, und aus den Predigten Roger Brereleys, des einzigen echten Schülers Luthers in England, dessen Anhänger nach seltsamen Wandlungen schließlich den Grundstock der Quäkerkirche bildeten. Überraschend neu und anschaulich ist das Bild, das diese Arbeit von den geistigen Strömungen jener aufgeregten Zeit zu geben vermag.

Ⓩ

Käufer sind: alle der Quäkerbewegung nahestehenden Organisationen, theol. Seminare und Institute, theol. Dozenten, ev. Geistliche, Büchereien.

W. Kohlhammer Verlag Stuttgart

Preiswerte Werke verschiedenen Inhalts

(teilweise herabgesetzte Preise)

		RM
Beyer, **Der Okkultismus unserer Tage**	Kart. 0.30, Leinen	1.—
Breit, **Der Landhelfer**	Kartoniert	0.25
— **Die Landhelferin**	Kartoniert	0.25
— **Als Jungfrau zum Traualtar**	Kartoniert	0.10
Brors, **Gloria et Pax**, liturgisches Gebetbuch	Lein. Rotschn.	3.50
— **Wie lebe ich mit der Kirche?**	Kart. 0.50, Leinen	1.50
— **Anleitung zum Verständnis der lateinischen Kirchensprache**	Kart. 0.30, Halbl.	0.80
— **Tobias**	Geheftet	0.10
— **Salve**	Geheftet	0.15
— **Krank!**	Geheftet	0.15
— **Warum so streng katholisch?**	Geheftet	0.15
Coppenrath, **Gemeinsame Andachtsübungen für Meßdiener**	Geheftet	0.10
Brey, **Sonnenfunken**	Geschenkband	2.50
Esch, **Maria und die Jugend**	Kartoniert	1.60
Esser, **Die Sonntagsepistel.** 2 Bändchen	Kartoniert je 1.35, in Leinen je	2.25
Franck, **Des Heilands Lieblinge**	Kart. 0.20, Leinen	0.40
Gickler, **Ewigkeitswerte im Alltag**	Kart. 0.40, Leinen	0.80
Giesen, **Besuchungen des heiligen Altarssakramentes**		1.10
Heimanns, **Wenn der König kommt**	Leinen	2.25
Lins, **Ein Kirchenjahr des Kindes**	Leinen	1.—
Lauenroth, **Die Herz-Jesu-Thronerhebung**	Kartoniert	0.20
— **Hosanna dem König**	Kartoniert	0.50
Pohl, **Der Jugend Ehrendienst.** Ein Büchlein für Meßdiener		1.80
Soengen, **Das Herz Jesu.**	Leinen-Rotschnitt 1.60, Leinen-Goldschnitt	2.—
— **Tauf- und Trauansprachen**	Halbleinenband	1.—
Vogt, **Lebensquell zur Erneuerung d. Welt**	Leinen-Rotschnitt	1.80
Wibbelt, **Gotteslerche.** Gebetbüchlein in Sütterlinschrift	Leinen	0.50
Zeitfragen, sämtliche bis jetzt erschienenen Nummern in 5 Bändchen	Kart. je	0.95
— lose in Sammelmappe		4.—

Verlag Joseph Bercker / Kevelaer

Neue Auflage: 40000!

Bengt Berg: Tiger und Mensch

Mit 63 Tafeln, in Leinenband RM 4.80

Copyright phot. Bengt Berg

Bengt Bergs Tierbücher sind im Sortiment als Schlager bekannt. Wie die hier angezeigte Neuauflage eines seit drei Jahren im Handel befindlichen Buches beweist, sind sie ein Hauptartikel, der sich zu jeder Zeit spielend verkauft.

Ⓩ Ergänzen Sie rechtzeitig Ihr Lager! Ⓩ

Dietrich Reimer / Andrews & Steiner / Verlag in Berlin

Kunst der Führung

von Hans Bernhard Brauße

160 Seiten / Kartoniert RM 2.— / In Ganzleinen RM 3.—

Gegen die Veröffentlichung dieser Schrift wurden von der Parteiamtl. Prüfungskommission keine Einwendungen erhoben.

Jedem mit Führungsaufgaben Betrauten will die Sammlung den ganzen Ernst und die volle Verantwortlichkeit echten Führertums samt seinen vielfältigen Pflichten vor Augen stellen, damit er das Wesen wahrhafter Führung erkennt.
Aus dieser Absicht ergibt sich der Aufbau von „Kunst und Führung". Der erste Hauptabschnitt „Vom Wesen der Führung" stellt zunächst einmal fest, was Führung ist, weist die Anforderungen auf, die an die Führerpersönlichkeit zu stellen sind und stellt den Führer unter die nationalsozialistische Idee. Der zweite Hauptabschnitt „Führer und Gefolgschaft" zeigt die Grundlagen des Verhältnisses von Führer und Gefolgschaft, den Aufbau der Gemeinschaft und ihrer Probleme und schließlich die Erziehungsziele, die der Führer stets zu verfolgen hat. Der dritte Hauptabschnitt „Die Kunst des Führens" wendet sich dem führerischen Wirken und Handeln zu, geht vom praktischen Können des Führers aus, weist auf die Wichtigkeit richtiger Menschenbehandlung hin, umreißt jene erprobten Grundsätze, Aufgaben anzupacken und zu lösen und gibt praktische Hinweise über die Führungsmittel, etwa der Rede und des Befehls. Der letzte Hauptabschnitt „Der Aufbau der Führerschaft" legt das Gefüge der Führerschaft als solche dar und faßt die Grundgedanken der Führererziehung zusammen, die zu einem gewissen Teil jedem Führer selbst obliegt.

Das Material von „Kunst der Führung" ist das Ergebnis jahrelanger Lesefrüchte und läßt sich im einzelnen gar nicht aufzählen, da Worte fast aller großen deutschen Menschen verwendet wurden. Die Auswahl ist nicht nach „schönen Zitaten" oder „geschliffenen Aphorismen" ausgesucht worden. Nicht blendende Geistreicheleien, sondern Einsichten praktischer Lebenskunst, die dem Geiste der jungen Mannschaft entsprechen und dem Volksgenossen von heute, insbesondere dem nationalsozialistischen Führerkorps etwas zu sagen haben, sind verwendet worden. Der Verfasser hat die Lebensnähe der einzelnen Worte immer wieder am eigenen Erlebnis und aus eigener Erfahrung überprüft. Er hat seit früher Jugend als Gefolgsmann, Unterführer oder Führer in den Formationen der jungen Mannschaft gestanden.
Im Arbeitsdienst war er einer der ersten Lagerführer einer größeren Einheit (1931), seitdem hat er sich mit Fragen der Führererziehung immer wieder beschäftigt.

Für diese ganz ausgezeichnete Sammlung v. Aussprüchen erbitten wir Ihren stärksten Einsatz.

Das Buch von Alfred Kotz „Führen und Folgen" hat in nicht ganz drei Jahren eine Auflage von über 50000 Stück erreicht. Der „Brauße" wird, wenn Sie sich dafür einsetzen, dem nicht nachstehen. Jeder, der „Führen und Folgen" kennt (die 8. Auflage erscheint soeben), ist mit ziemlicher Wahrscheinlichkeit auch Käufer von „Kunst der Führung".

Vorzugs- Ⓩ Angebot

Ludwig Voggenreiter Verlag Potsdam

An die Sortimenter, die gute Jugendbücher für das Weihnachtsgeschäft suchen!

Die Reichswaltung des Nationalsozialistischen Lehrerbundes empfiehlt:

Colin Roß
Mit Kind und Kegel in die Arktis

»... In einfacher Form wird in dem Buche auch den Forschern und Entdeckern der Arktis ein schönes Denkmal gesetzt. ... Das Buch ist nicht nur für den Erwachsenen geschrieben, es erzieht die Jugend in selbstverständlicher Weise zu heldischem Denken und zur Freude an unverdorbenen natürlichen Menschen.« (20. August 1937.)

William Beebe
Auf Entdeckungsfahrt mit Beebe

»... Die Jugend wird aus diesem Buche nicht eine flüchtige Begeisterung für abenteuerliche fahrten schöpfen, sondern starke und dauerhafte Anregungen zu eigener gründlicher Beobachtung der Natur empfangen und Lust zu ernster Mithilfe an der Erforschung der Umwelt gewinnen . . .« (19. August 1937.)

Stanley Rogers
Kleinsegler des Weltmeeres

»... Leider ist der Deutsche durch seine Fremdsucht so stark verblendet, daß er die Helden seines eigenen Volkes nicht erkennt und so ist er denn auch jenen kühnen Seglern viel schuldig geblieben. Das wird jedem mit erschreckender Deutlichkeit bewußt, der die beschämenden Vorwürfe herausfühlt, die zwischen den Zeilen dieses Buches eines Ausländers versteckt liegen. Möchte die deutsche Jugend diese Erzählungen recht fleißig lesen und daraus den Ansporn empfangen, wieder gutzumachen, was an jenen Männern gesündigt worden ist...« (19. August 1937.)

Z Z

F. A. BROCKHAUS / LEIPZIG

Bedeutende Neuerscheinung

ÉDOUARD ESTAUNIÉ

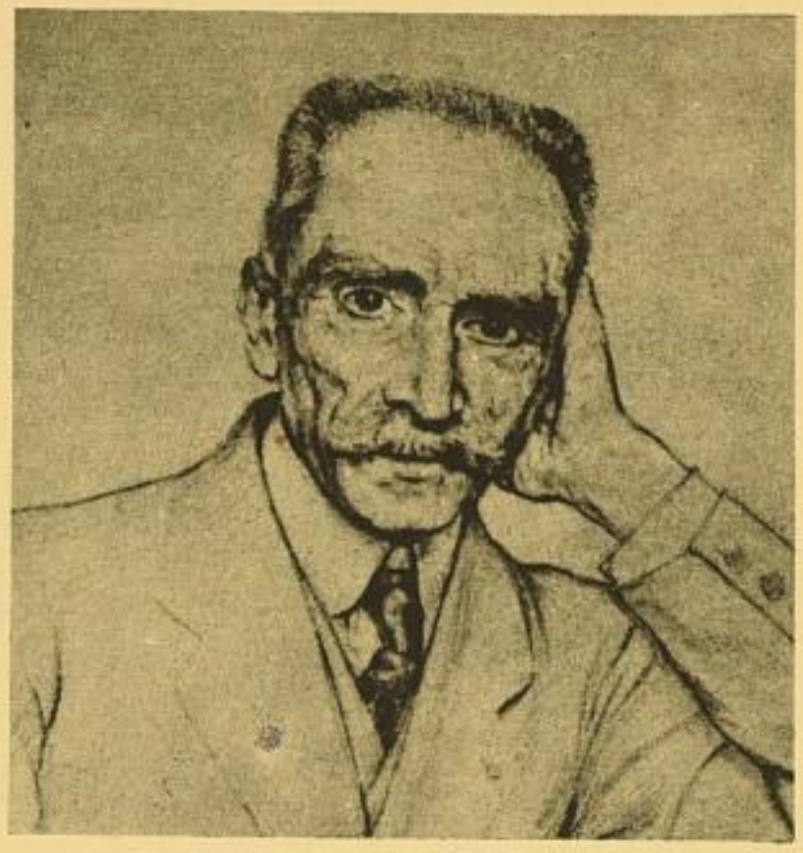

Schwester Therese

DER NEUESTE ROMAN DES GROSSEN DICHTERS

Ein tiefergreifendes Buch von der Tragik des menschlichen Herzens

PAUL ZSOLNAY VERLAG

Auslieferung 30. September

Ganzleinen RM 6.50

Einfarbige Wiedergabe des zweifarbigen Schutzumschlages und der Schleife

Ⓩ Die Übertragung aus dem Französischen besorgte Fritz Lehner Ⓩ

Bedeutende Neuerscheinung

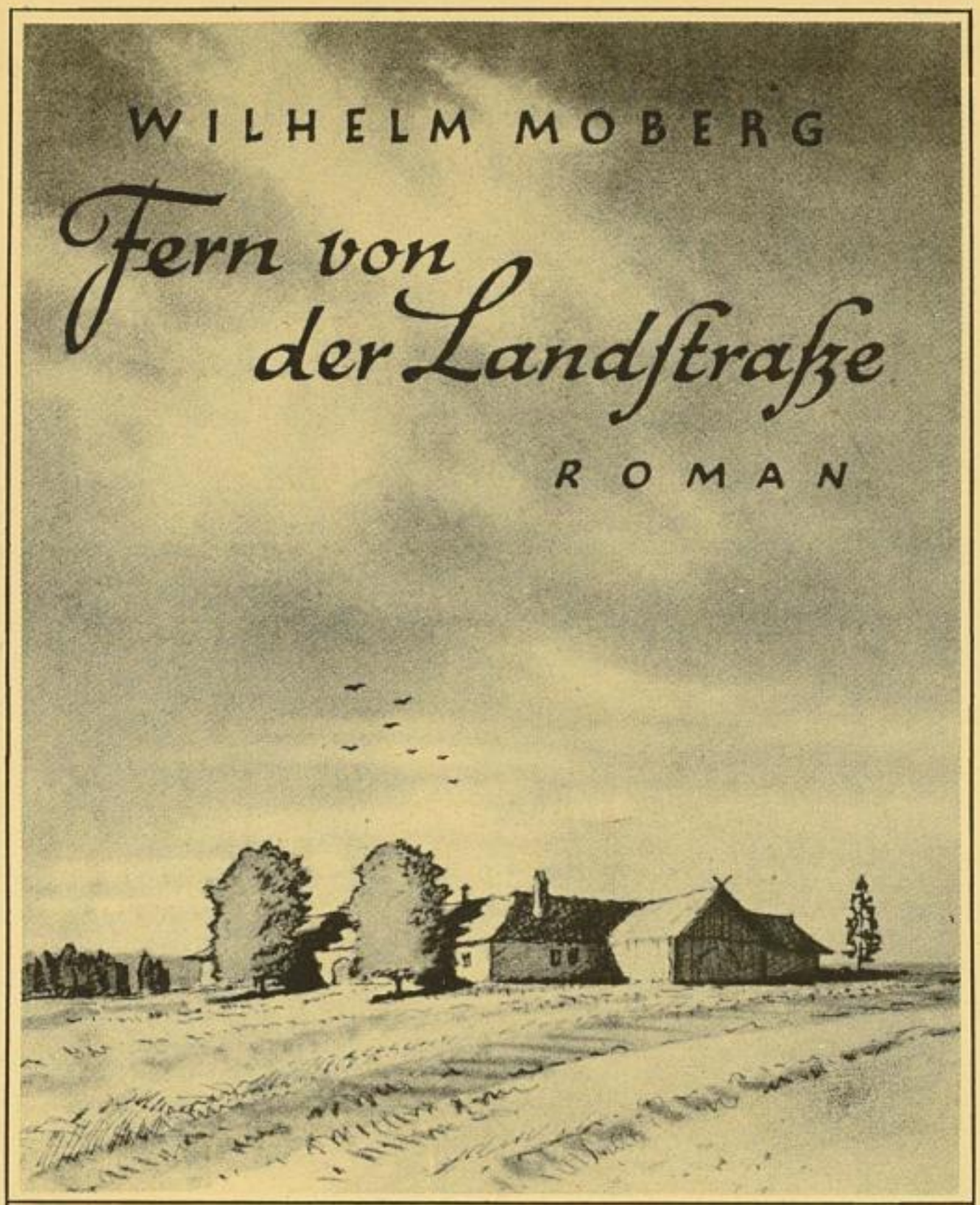

Auslieferung
23. September

Der neue Roman des großen schwedischen Epikers malt in klaren, satten Farben das Leben des Bauern Adolf von Ulvaskog von seiner Jugend an bis zur vollen Manneshöhe.

PAUL ZSOLNAY VERLAG

Ganzleinen
RM 6.80

Einfarbige Wiedergabe des dreifarbigen Schutzumschlages

Ⓩ Die Übersetzung aus dem Schwedischen besorgte W. H. Kotas Ⓩ

Studienrat Dr. Albert Höfner:

Der Schulgarten in der Unterrichtspraxis

Mit 19 Abb. Geh. RM 3.20, Lwd. RM 4.—

Der Schulgarten ist heute für jede Schule beim biologischen Unterricht unentbehrlich. Aber wie soll ihn der Lehrer in den Unterricht einfügen?

Der Verfasser zeigt an zahlreichen praktischen Beispielen, wie die erzieherischen und unterrichtlichen Werte des Schulgartens voll ausgeschöpft werden können.

Ⓩ Käufer des Buches sind Schulen aller Art.

J. F. Lehmanns Verlag / München 15

NIEDERSÄCHSISCHE JUGENDBÜCHEREI

Heft 3:

Des Sachsenvolkes Not

Kampf um die Harzburg

von **Walter Poppendieck**

Herausgegeben vom NS.-Lehrerbund Gau Südhannover-Braunschweig

ist soeben erschienen. Preis **–.35 RM**

VERLAG E. APPELHANS & CO. BRAUNSCHWEIG Ⓩ

Geschäftliche Einrichtungen und Veränderungen.

▲

Ich übernahm die Vertretung u. Auslieferung für die Firma

Dr. Breithaupt & H. Baumer

Verlag des Seibt Bezugsquellennachweises

München, Galeriestr. 15

Leipzig, 26. 8. 1937

F. VOLCKMAR
Kommissionsgeschäft

Die Bibliothek des Börsenvereins in Leipzig, Buchhändlerhaus, bittet um regelmäßige Zusendung aller neuen Verlags- und Antiquariatskataloge.

▲

Die Firma

Kurt Heymann

in Hamburg

nimmt am 15. September den Verkehr über Leipzig auf und hat mir ihre Vertretung übertragen.

Leipzig, 13. 9. 1937

F. VOLCKMAR
Kommissionsgeschäft

Verkaufs-Anträge, Kauf-Gesuche, Teilhaber-Gesuche und Anträge

Kaufgesuche

Angebote verkäuflicher Sortimentsbuchhandlungen sind mir jederzeit erwünscht.

Carl Schulz, Breslau 6,
Westendstraße 108

Leihbücherei

Vollexistenz, evt. m. Buchverk. von RSK.-Mitglied gesucht. Barkapital bis zu 15 000 RM vorhanden.
Angebote unter Nr. 2108 d. d. Expedition des Börsenblattes.

Verkaufsanträge

In einem **rheinischen Weltbadeorte** ist eine **Buchhandlung mit Leihbibliothek für 6500—7000 RM käuflich** zu haben. Der Inhaber ist gestorben. Näheres

Carl Schulz, Breslau 6,
Westendstr. 108.

Teilhaberanträge

Für einen Kollegen, der seine Buchhandlung krankheitshalber aufgeben mußte, jetzt aber wieder hergestellt ist, **suche ich** eine **vorübergehende Teilhaberschaft** unter Hergabe von **10000 RM.** Später steht mehr zur Verfügung. **Bevorzugt wird ein Sortiment mit Papierhandlung.**

Carl Schulz, Breslau 6,
Westendstraße 108.

Stellenangebote

Stellungsuchende werden darauf hingewiesen, daß es zweckmäßig ist, den Bewerbungen auf Ziffer-Anzeigen keine Originalzeugnisse beizufügen. Außerdem wird darauf hingewiesen, daß Zeugnisabschriften, Lichtbilder usw. auf der Rückseite Name und Anschrift des Bewerbers zu tragen haben.

Wir suchen z. 1. Oktober jungen, tüchtigen

Gehilfen

Gute Literaturkenntnisse u. gewandtes Auftreten Bedingung. Der Bewerbung bitten wir Bild u. Zeugnisabschriften beizufügen.
Zum gleichen Termin stellen wir einen

Lehrling

ein. Wir fordern Primareife oder Abitur.

Stuhrsche Buchhandlg. G. m. b. H. / Berlin W 15
Kurfürstendamm 212

Nächste Woche erscheinen
und werden hiermit zum erstenmal hier angezeigt

WÄSCHA-KWONNESIN (GRAU-EULE)

Männer der Grenze

228 Seiten Großoktav (Neues Geschenkbücherformat) mit Handzeichnungen des Verfassers auf dem Vorsatz und 16 Fotobildern auf Kunstdrucktafeln. In Leinen gebunden RM 6.—

Die Männer der Grenze sind Indianer und Trapper, Jäger und Fallensteller, die in Kanu und Zelt, auf Wildwassern und in Urwaldnächten ihr Leben der Einsamkeit und der Abenteuer führen. Mit dem ganzen Zauber und der bezwingenden Kraft seiner unverbildet naturhaften Sprache erzählt hier „der Bibervater" von seiner Heimat und seinem Leben.

*

ERICH WILDBERGER

Jungen in Berlin

Der Roman der Berliner Kriegsjugend. Kartoniert RM 3.50. In Leinen gebunden RM 4.80

Ganz echt, unerbittlich und unbeirrbar wie die Jungen dieses Romans ist Erich Wildberger in seiner Erzählung, seiner Haltung, seiner Sprache — ein Berliner Heimatdichter von Zilles Geist, der ehrlicher, rauher Kriegsjugend hier ihr verdientes Denkmal setzt. Die Jugend aber hat in Wildberger den Mann gefunden, der hier, wie in dem Sportroman „Die große Mannschaft", das Bild unbedingten, in Übermut und Erschütterungen und Kameradschaft reifenden Jungenlebens gültig gestaltet hat.

Bitte sofort bestellen: Ⓩ

Alle die bis 18. 9. eingehenden Festbestellungen werden mit der Erstauslieferung ausgeführt!

FRANCKH'SCHE VERLAGSHANDLUNG / STUTTGART

SLUB
Wir führen Wissen.

Für die Einrichtung und Leitung einer Werbeabteilung (mündliche und schriftliche Werbung) wird in rhein. Großstadt ein

jüngerer Herr

gesucht, der in gut geleiteten WZ.-Betrieben oder Zeitschriften-Verlagen vorsichtige und rentable Werbung gelernt hat. Er muß in der Lage sein, nach gegebenen Richtlinien selbständig und verantwortlich zu arbeiten, geeignete Werber auszusuchen und sorgsam zu kontrollieren, da nur sauberste Werbung gewünscht wird. Ferner muß er die Springerbearbeitung beherrschen und selbst Schemabriefe und Systeme ausarbeiten können. Bei Eignung wird entwicklungsfähige Stellung geboten. — Angebote mit Angabe der bisherigen Tätigkeit, Lichtbild und Gehaltsansprüchen unter Nr. 2155 durch die Exped. d. Börsenblattes.

Berliner Verlag

sucht zum 1. X. 1937

Buchhändlerin

für Verlagssekretariat (flotte Stenotypistin), Vertriebsarbeiten, Besprechungswesen. Bewerbungen mit allen erforderlichen Unterlagen, Bild, Gehaltsforderung unt. Nr. 2164 d. d. Expedition d. Börsenbl.

Tüchtiger Gehilfe

(Gehilfin) zum 1. 10. oder später gesucht.

Bewerbung mit Bild, Zeugnisabschriften und Gehaltsansprüchen erbeten.

Ernst Weege, Lemgo

Gehilfin für Buch-, Papier- und Schreibwarenhandlg. ges. Kurzschrift und Maschine-Schr. Bewerbungen mit Lichtbild u. Gehaltsanspr. u. S. S. Nr. 2160 d. die Expedition d. Börsenbl.

Reisevertreter

für Mittel- und Ostdeutschland, der vor allem Landkundschaft besucht und Fachliteratur mit vertreiben will, gegen Provision gesucht.

Angebote unter Nr. 2159 durch die Expedition des Börsenblattes.

Tüchtiger Buchhändler

mit gewandtem Auftreten im Verkehr mit der Kundschaft, guten Literaturkenntnissen, erfahren im Bestell- und Abrechnungswesen u. in der Buchführung, Kenntnissen in der Kurz- und Maschinenschrift,

zum 1. Oktober oder später gesucht.

Kenntnisse der Militaria erwünscht.

Der Posten ist selbständig und bietet bei Eignung Dauerstellung.

Angebote mit Lichtbild, Zeugnisabschriften u. Gehaltsansprüchen unter Nr. 2163 d. d. Exped. d. Börsenbl.

Stellengesuche

Junger Sortimenter

26 Jahre, höhere Schulbildung, mit allen Facharbeiten bestens vertraut, gute Literaturkenntnisse vorhanden, sucht zum 1. X.

neuen Wirkungskreis.

Gefl. Angebote unter Nr. 2154 d. die Expedition des Börsenblattes.

Für junge Gehilfin mit Lyz.-Bildung, die im April ds. J. ihre 2½jähr. Lehrzeit bei mir beendet hat, suche ich Stellung in schöngeistigem Sortiment einer mittl. Stadt Nordwestdeutschlands oder des Harzes. Sie ist eine sehr gewissenhafte, intelligente Arbeiterin mit gutem Allgemeinwissen, geschickt im Bedienen eines anspruchsvollen Publikums, sowie vollständig vertraut mit allen vorkommenden Arbeiten, Schaufenster-Dekoration usw.

Arthur Geist, Buchhandlung
Bremen

Inhaltsverzeichnis

I = Illustrierter Teil. U = Umschlag. L = Angebotene und Gesuchte Bücher.

Angebotene und Gesuchte Bücher. Liste Nr. 211.

Die Anzeigen der durch Fettdruck hervorgehobenen Firmen enthalten erstmalig angekündigte Neuerscheinungen.

Aderholz L 664.
Althoff L 663.
Angermeier L 663.
Anton & Co. 3724.
Appelhans & Comp. 3746.
Armanen-Verl. 3720.
Bechhold 3709—13.
Becker in Old. U 3.
Bercker 3740.
Bergstadtverlag 3739.
Beyer's Bh. in Königsb. L 663.
Bibliogr. Inst. 3714. 15. 3738.
Blazek & B. L 663.
Braumüller 3720.
Brockhaus, F. A., 3738. 49
Danz. Vorposten-Bh. L 664.
Daulsberg L 664.
Deuerlichsche Bh. L 664.
Dt. Verl.-Anst. in Stu. 3736.
Dt. Verl. f. Pol. u. Wirtschaft 3743.
Dreist L 664.
Eher Nachf. 3721.
Elsner 3720.
Eschen & F. L 664.
Exped. d. Börsenbl. L 663.
Franckh'sche Vrlh. 3716. 3722. 23. 47. L 664.
Geist 3748.
Genth L 663.
Geogr. V.-A. u. Dr. Ravenstein 3728.
Georg & Co. L 663.
Girardet 3715.
Görtitz L 663.
Grafersche Bh. L 663. 664
Grieben-Verl. 3716.
Hans. Verlagsanst. 3718. 3719.
Hartmann, Gebr., L 664.
Heinicke Nchf. L 663.
Hendel Verl. 3722.
Heß in Sang. L 664.
Hey'sche Bh. L 664.
Hinrichs Sort. in Le. L 663.
Höfer L 663. 664.
Hoffmann & Co. 3715.
Hoepli L 663.
Huber in Bern L 664.
Jensen L 663.
Kabitzsch 3723.
Kattowitz. Buchdr. L 663.
Kieler Ant. Krebs L 663.
Kinet L 664.
Kohlhammer 3728. 40.
Langen, A., Gg. Müller 3726. 27.
Lehmanns Verl. in Mü. 3746.
Lichtenberg & B. L 664.
Lorentz in Charl. L 663.
Melchers L 664.
Minke L 663.
Moerke L 664.
Morchel'sche Bh. L 663.
Neudt. Bücherstube in Halle L 663.
Nibelungen-Verl. U 2.
Pfeifer in Rumb. L 664.
Quell-Verl. 3730.
Radestock Bh. L 664.
Rathaus in Ost. L 664.
Reimer, D., 3741.
Reißner 3731. 32. 33.
Roßbergsche Vrlbh. 3728.
Rother in Vrln. L 664.
Rühle U 3.
Scherl 3717.
Scheur, Gebr., 3738.
Schillerhofbuchh. L 664.
Schneider in Reich. 3738.
Schröder's Buchbind. U 3.
Schulz in Vrsl. 3746 (3).
Schweighöfer & H. L 664.
Schweitzer, Jgn., in Köln L 664.
Sollors L 663.
Somlo L 664.
Spiegel Verlag L 664.
Springer in Vrln. 3716.
Sterr L 664.
Stiegmann L 664.
Stilke L 664.
Storm in Bre. L 664.
Strathmann L 664.
Stuhr'sche Bh. 3746.
Der Tazzelwurm-Verl. 3728.
Ullstein 3725.
Union in Stu. 3740.
Vajna & Co. L 664.
Verl. d. Börsenv. 3734. 3735.
Verl. d. Buchgem. Bonn 3722.
Verl. d. Dt. Aerzteschaft U 1.
Verl. Styria 3738.
Versandbuchh. Ostmark L 664.
Boggenreiter Verl. 3742.
Volckmar K.-G. 3746 (2).
Vorhut-Verl. 3737.
Wagnersche U.-B. in Freib. L 664.
Walters & R. L 664.
Wede L 664.
Weege 3748.
Weiland Nchf. L 664.
Wenzel's Bh. L 664.
Wunsch L 663.
Zentralverl. d. NSDAP. 3721.
Zsolnay 3744. 45.
Zuckschwerdt L 664.

Bezugs- und Anzeigenbedingungen*)

A) Bezugsbedingungen: Das Börsenblatt erscheint werktäglich / Bezugspreis monatlich: Mitgl. des B.-V.: Ein Stück kostenlos, weitere Stücke zum eigenen Bedarf über Leipzig oder Postüberweis. 3.50 RM. / Nichtmitgl., die über einen buchhändlerischen Fachverband Mitglied bei der Reichskulturkammer sind, 4.— RM. Sonst. Nichtmitgl. 7.— RM. × Bd.-Bezieher tragen die Portokosten u. Versandgebühren. / Einzel-Nr.: Mitgl. 0.20 RM, Nichtmitgl. 0.40 RM. / Beilagen: Hauptausg. (ohne besond. Bezeichnung): Bestellzettelbogen, Illustr. Teil, Angebot. u. Ges. Bücher, Verzeichnis der Neuersch. Ausg. A: Illustr. Teil, Verzeichnis der Neuersch. Ausg. B: Illustr. Teil, Bestellzettelbogen, Verzeichnis der Neuersch. Ausg. E: (ohne reb. Teil) Ill. Teil, Verz. d. Neuersch. Die Allgem. Ausg. sowie die Ausg. B sind nur für Mitglieder bestimmt; die Weitergabe dieser Ausgaben an Nichtmitglieder ist unzulässig.

B) **Anzeigenbedingungen:** Für die Aufnahme von Anzeigen ist nur die vollständige Preisliste maßgebend. Allg. Anzeigenteil, Illustr. Teil u. Umschlag: Preisliste Nr. 8, Angeb. u. Ges. Bücher: Preisliste Nr. 4, Bestellzettel: Preisliste Nr. 4. / Satzspiegel f. d. Anzeigenteil (aufg. Bestellzettel) 270 mm hoch, 197 mm breit. 1/1 Seite umfaßt 1080 mm-Zeilen. Grundpreise: Allg. Anzeigenteil und Umschlag: mm-Zeile 7.78 RPf., Spaltenbreite: 46 mm, Spaltenzahl: 4. 1/1 Seite 84.— RM. Erste Umschlagseite: 61.31 RM zuzüglich 71¼% Platzaufschl = 105.— RM. Bestellzettel: 1/1 Zettel (60 mm hoch, 69 mm breit) 7.— RM, 1½ Zettel 10.50 RM, 2 Zettel 14.— RM. Jeder weitere halbe Zettel 3.50 RM mehr. Aufschläge, Nachlässe usw. siehe Preisliste. Ein größerer Auszug aus der Preisliste stets am 1. u. 15. jeden Monats an dieser Stelle! Erfüllungsort und Gerichtsstand für beide Teile Leipzig. / Bank: ADCA u. Commerzbank, Dep.-K. M. Leipzig. / Postscheck-Konto: 13463 Leipzig. / Fernsprecher: Sammel-Nr. 70851 / Draht-Anschrift: Buchbörse.

Hauptschriftleiter: Dr. Hellmuth Langenbucher, Schömberg. — Stellvertreter des Hauptschriftleiters: Franz Wagner, Leipzig. — Verantw. Anzeigenleiter: Walter Herfurth, Leipzig. — Verlag: Verlag des Börsenvereins der Deutschen Buchhändler zu Leipzig. — Anschrift der Schriftleitung und Expedition: Leipzig C 1, Gerichtsweg 26, Postschließfach 274/75. — Druck: Ernst Hedrich Nachf., Leipzig C 1, Hospitalstraße 11a—13. — DA. 8032/VIII. Davon 6403 durchschnittlich mit Angebotene und Gesuchte Bücher. — *) Zur Zeit ist Preisliste Nr. 8 gültig!

Verlagsbuchhändler

Anfang 40, verheiratet, seit 12 Jahren als

Expeditionsleiter

in bekanntem Berliner Verlage tätig, ungekündigt, sucht **verantwortungsvollen und entwicklungsfäh.** neuen Wirkungskreis.

Er besitzt gute Allgemeinbildung und gründliche Berufserfahrung, besonders in Auslieferung, Kontenführung, Abrechnung, Korrespondenz, Mahn- und Klagewesen, Auslandslieferungen, Verkehr mit der Devisen- u. Wirtschaftsstelle.

Firmen, die einen verantwortungsbewußten, selbständigen Mitarbeiter wünschen, werden um gefällige Angebote gebeten unter Nr. 2161 durch die Expedition des Börsenblattes.

Jungbuchhändler

24 Jahre, Abitur, gelernter Sortimenter, z. Zt. in Leipzig tätig, sucht zum 1. 11. oder später

Anfangsstellung im Verlag,

Gefl. Angebote unt. Nr. 2156 d. die Expedition d. Börsenblattes.

Suche Anfangsstellung

in wissenschaftl. Antiquariat. Abitur, 2½ Jahre Sortiment, Gehilfenprüfung, 1 Jahr wissenschaftl. Antiquariat.

Angebote unter Nr. 2158 durch d. Expedition des Börsenblattes.

Leiter einer größeren Sortiments-Buchhandlung, 31 Jahre alt, der auch mehrere Jahre im Verlag tätig war, **sucht neuen Wirkungskreis** im Verlag oder Sortiment. Besondere Kenntnisse in: Vertrieb, Organisation, Propaganda, firm in sämtl. buchh. u. kaufm. Arbeiten einschl. Steuer- und Devisenrecht, Mahn- und Klagewesen.
Angebote erb. unter Nr. 2151 d. d. Exped. d. Börsenblattes.

Reisevertrieb schafft Umsatz!

Ich wende mich an alle **namhaften Verleger,** die ihrem Verlag eine **Reise-Abtlg.** angliedern oder die bestehende Einrichtung **erfolgreich** und **neuzeitlich** ausbauen wollen. Ich bin gründlich erfahrener, energ. **Reisebuchhändler,** Anf. 40, evgl., verh. (Leipz. Schule), mit umfass. Verlagspraxis und seit 10 Jahren in größten Reisebuchhandlungen als **1. Kraft** ungek. tätig. Volle Beherrschung aller Vertriebsarten einschl. Vertretergewinnung und -Schulung sowie langj. bewährte praktische Auslanderfahrungen. Ich suche neuen **verantwortungsvollen Wirkungskreis** in **führender** Stellung und bitte um Anforderung meines buchhändler. Werdeganges unter Nr. 2157 d. d. Exp. d. Börsenbl.

Wien

30jähr. Wienerin, verh., sucht für sofort oder später bei **bescheidenen Ansprüchen** eine **Stellung als Hilfskraft** in Sortiment oder Verlag. — Umfassende Literatur-, vorzügl. Sprachkenntnisse (engl., franz. Staatsprüfung m. Vorzug). Gewandte Stenotypistin, einige Sortiments-Kenntnisse d. praktische Betätigung. Gute Allgemeinbildung und Anpassungsfähigkeit. — Vorzügliche Zeugnisse, auch über Handelsschule.

Angebote unter **„Unbedingt zuverlässig"** an das Postamt 94, Wien XIII, Einsiedeleigasse 5 erbeten.

Vermischte Anzeigen

Schröders Buchbinderei, Gotha. Bucheinbände f. Sortim. u. Verlag. Landkartenaufzüge — Bibliothekseinbände — Lesezirkel-Mappen und -Taschen.

Welche **Buchhandlung** übernimmt eine im eigenen Verlage des Verfassers (Arzt) erschienene Broschüre populär-medizinischen Inhaltes (über Charakter und Gesundheit) in **Vertrieb?**
Angebote unter Nr. 2152 durch die Expedition des Börsenblattes.

Merkspruch

Die Kelter — zum Weine
Zum Korn — die Mühle
Der Buchhändler kauft seine
Stempel bei **Rühle***)

*) Leipzig O 5, Holsteinstr. 1

Paket-Gummiringe
liefert
Bruno Becker, Oldenburg i/O.

Auf holzfreiem Papier gedruckt, etwa 500 S. in 2000 Rohbogenexemplaren, geschrieben von einem deutschen Techniker und in literar. Blättern sehr gut besprochenem Schriftsteller, mit dem Untertitel: Ein humorvoller Roman aus

SPANIEN

ist sofort gegen Höchstgebot abzugeben. Zuschriften erbeten unter Nr. 2162 durch die Exp. d. Börsenbl.

Fachverlag

sucht für in Kürze zur Ausgabe gelangende, **aufsehenerregende Neuerscheinung** Verbindungen mit Firmen, die bestimmte Handwerkergattung besuchen lassen. Verkaufspreis des gebundenen Bandes nur RM 2.—. Alleinverkauf für bestimmte Gebiete kann evtl. zugesichert werden. Angebote u. Nr. 2150 d. d. Exped. d. Börsenblattes erb.

Die Bibliothek des Börsenvereins

in Leipzig, Buchhändlerhaus, bittet
um regelmäßige Zusendung aller
neuen Antiquariats- und Verlagskataloge

Erschienene Neuigkeiten des deutschen Musikalienhandels

(Mitgeteilt von Friedrich Hofmeister in Leipzig)

(Vorhergehende Liste in den Nummern 205 u. 206 vom 6. u. 7. September 1937)

Verzeichnis der gebräuchlichsten Abkürzungen

Band. = Bandoneon
gCh. = gemischter Chor
Ges. = Gesang
Mdlne. = Mandoline
Mdlnch. = Mandolinenchor
Mdlnqu. = Mandolinenquartett
Mch. = Männerchor
S. = Sopran
SO. = Salonorchester
St. = Stimme
Z. = Zither

Afa-Verlag Hans Dünnebeil in **Berlin W 9**, Potsdamer Str. 20.

Beckmann, G., Trio für Viol., Vla. u. Vcllo. Stn. ℳ 3.—.

Akla Musikverlag in **Berlin W 50.**

Carste, H., So weit geht die Liebe nicht. Tonfilm. Daraus: So weit geht die Liebe nicht. Foxtr. Für Jazz-Orch. bearb. v. F. Stolzenwald. ℳ 1.50.

Bärenreiter-Verlag Karl Vötterle in **Kassel-Wilhelmshöhe.**

Au, H. v. d., Pfälzer Volkstänze drinnen u. draussen. 1. Tl. gesammelt u. im Auftr. der NS.-Kulturgemeinde . . . hrsg. qu. 8° ℳ 1.40.

Bresgen, C., Wir zogen in das Feld. Liedkantate. Für Mch. u. Orch. Part. ℳ 2.20.

Degen, D., Tänze aus dem Frükbarock. Für 2 Blockfl. im Gleichklang (od. andere Melodieinstr.) hrsg. qu.8° ℳ —.40.

Dietrich, F., Altdeutsche Tanzmusik aus Nörmigers Tabulatur 1598. Für e. (c)-Blockfl. (Querfl., Ob., Geige) u. Pfte. (Cemb., m. Gambe od. Laute od. Vcllo ad lib.) hrsg. qu.8° ℳ —.60.

— Gesellige Lieder aus dem deutschen Volkserbe. Zum Singen am Klavier, m. e. Melodieinstrument (Fl., Geige) nach Belieben, gesetzt. ℳ —.60.

— Zehn kleine Walzer. Für 2 Blockflöten im Gleichklang od. andere Melodie-Instrumente. qu.8° ℳ —.40.

Fischer, K. F., Spielstücke. Für e. (f-) Blockfl. (Geige, Querflöte, Gambe) u. Pfte. (Cemb., m. Gambe od. Laute od. Vcllo ad lib.), hrsg. v. W. Woehl. Erste Folge. qu.8° —.60; Zweite Folge. qu.8° ℳ —.60; dass. f. c-Flöte. qu.8° ℳ —.60.

— Suiten. Für 5 Streich- od. Blasinstr. u. Generalbass, hrsg. v. W. Woehl. Stn. ℳ 2.60.

Gerstberger, K., Kleines Handbuch der Musik. IV., erw. Aufl. 1937. 159 S. 8° Kt. ℳ 2.50, Lw. ℳ 3.50.

Kunz, L., Die Tonartenlehre des römischen Theoretikers u. Komponisten Pier Francesco Valentini. 1937. X, 136 S. 8° ℳ 5.70.

Lechner, K., Kleine Tanz- u. Spielstücke für e. Blockfl. Einige m. kl. Pauke u. Gambe nach Belieben. qu.8° ℳ —.40.

Purcell, H., Spielmusik zum Sommernachtstraum. Für 4 Streich- od. Blasinstr. u. Generlab., hrsg. v. H. Höckner. Generalb. Bearb. v. F. W. Lothar. Stn. ℳ 2.40.

Tanzen u. Springen. Volkstümliche Tanzmusik. Für 2 c-Flöten u. Geige od. 2 Geigen u. Bass. 1. Folge. qu.8° ℳ —.40.

Anton J. Benjamin in **Leipzig.**

Beethoven, L. van, Beethoven-Album für Pfte. ℳ —.75.

Mozart, W. A., Mozart-Album für Pfte. ℳ —.75.

Corso Verlag in **Wien III.**

Loubé, Ch., Eine zärtliche Erinnerung. Slowfox. Für Jazz-Orch. bearb. vom Komp. ℳ 1.50.

Georg Kallmeyer in **Wolfenbüttel.**

Blumensaat, G., Hymne. (E. W. Möller.) Für 1stgn. Ch. m. Orch. Part. ℳ —.40.

Händel, G. F., Festmusik in B-dur. Ouv. u. Tänze aus der Oper Alcina. Für 2 Viol. (Ob.), Vla., Vcllo. (Kbass) u. Pfte. (Continuo). Hrsg. v. Ad. Hoffmann. Part. zugl. Klav.-St. ℳ 1.60.

Praetorius, M., Gesamtausg. der musikal. Werke. Lfrg. Nr. 112. Kleinere Werke. ℳ 6.—.

Wilhelm Lindemann in **Berlin SW 61.**

Lindemann, W., Festouvertüre »Grüss Gott! Grüss Gott, du schöner Mai! Der Frühling ist gekommen!« Für Orch. bearb. vom Komp. ℳ 3.—, für SO. ℳ 2.—.

Musikverlag City in **Leipzig.**

Berking, W., Hätt ich hundert Millionen. Slow-Fox. (R. M. Siegel.) Für Ges. m. Pfte. ℳ 1.20.

Beyer, R., Ticke, tack, still u. leise pocht die Uhr Tango. (R. Beyer u. P. Lacroix). Für Ges. m. Pfte bearb. v. R. Roland. ℳ 1.20.

Dvořak, J., Eine kleine Freundschaft. Foxtr. (E. Sorge). Für Ges. m. Pfte bearb. v. R. Roland. ℳ 1.20.

Fischer, W., Gute Nacht, mein kleines Mädchen. Tango. (W. Fischer.) Für Ges. m. Pfte. ℳ 1.20.

Friis, B., Mein Herz hat dich so viel zu fragen. Langs. Walzer. (B. Balz.) Für Ges. m. Pfte. ℳ 1.20.

Golwyn, B., Singsang im Walzertakt. Potp. aus bekannten Stimmungsliedern. Für Piano-Akkord. (12—120 Bässe) bearb. v. H. G. Schütz. ℳ 1.—.

Llossas, J., Nimm die Fiedel, mein Zigeuner! Tango. (E. Sorge.) Für Ges. m. Pfte. ℳ 1.20.

Mietzner, H., op. 262. Mein Wien, sing leise dich zur Ruh. Wienerlied. (H. Mietzner.) Für Ges. m. Pfte. ℳ 1.20.

Olias, L., Wenn die Glocken läuten. Foxtr. (E. Wallnau.) Für Ges. m. Pfte. ℳ 1.20.

Rhode, M., op. 76. Vom Rhein zur Donau. Neues Lieder-Potp. Für Piano-Akkord. (12—120 Bässe) bearb. v. H. G. Schütz. ℳ 1.20.

— op. 77. § 11. Lustiges Trinklieder-Potp. Für Piano-Akkord. (12—120 Bässe) bearb. v. H. G. Schütz. ℳ 1.20.

Roland, R., Soldatenliebe — Soldatenleben. Marsch-Potp. aus beliebten Soldatenliedern. Für Piano-Akkord. (12—120 Bässe) bearb. v. H. G. Schütz. ℳ 1.—.

Zalden, M., Kommen Sie heut Nachmittag zum Kaffee! Foxtr. (R. M. Siegel.) Für Ges. m. Pfte. ℳ 1.20.

Adolph Nagel in **Hannover.**

Aeschbacher, K., Appenzeller Volkstänze u. Ländler. 3stg. für verschiedenste Besetzung bearb. Part. qu.8° ℳ —.80.

Bergmann, W., Meister als Lehrer. 15 Klavierstücke für Unterricht u. Vortrag. Hrsg. ℳ 2.50.

Heyden, R., Deutsche Bergleute. Eine Kantate der Arbeit nach Dichtungen v. Otto Wohlgemut. Für Ch. u. Instr. Part. ℳ 2.50.

Heyer-Boettcher, E., Tanzweisen aus Leopold Mozarts Notenbuch f. Wolfgang (1762). Für c-Fl. u. Pfte. bearb. ℳ 1.50.

Klier, K. M., Alte Pfeifer-Märsche. Für 2 Pfeifen u. Trommel hrsg. 8° ℳ —.40.

Schäfer, K., Lieder u. Tänze aus Franken. Dreistimmig für verschiedenste Besetzung bearb. Lautensatz v. R. Heyden. Part. qu.8° ℳ —.80.

Musica practica. Nr. 48/49. K. Theil, I. Kammertrio f. Blockflöten od. andere Melodieinstr. ℳ —.80.

Twittenhoff, W., Lob der Kartoffel. Eine Kantate nach Worten v. M. Claudius (f. 3stgn. Chor u. 1stgn. Ch. m. Instr.) Part. ℳ 2.50.

— Die Pfeiferlbuabm. Lieder u. Jodler aus den Alpenländern zum Spiel auf Blockflöten od. anderen Melodieinstr. hrsg. 16° ℳ —.40.

Fortsetzung siehe Börsenblatt Nr. 212 vom 14. September 1937!

Bitte zu beachten! Druckvorlagen sollten zur Vermeidung von Fehlern nicht mit Blei- oder Tintenstift – sondern stets mit Tinte oder Schreibmaschine – und zwar nur einseitig – geschrieben sein. Dabei ist zu beachten, daß Angaben über Lieferungsbedingungen und dergl. nur noch im Bestellzettel aufgeführt werden.

Schriftleitung des Börsenblattes für den Deutschen Buchhandel