Mit Beilagen: „Angebotene und Gesuchte Bücher" und „Bestellzettel"

Börsenblatt für den Deutschen Buchhandel

Eigentum des Börsenvereins der Deutschen Buchhändler zu Leipzig

Umschlag zu Nr. 232 | Leipzig, Donnerstag den 7. Oktober 1937 | 104. Jahrgang

Mitte Oktober erscheint im 1.—10. Tausend

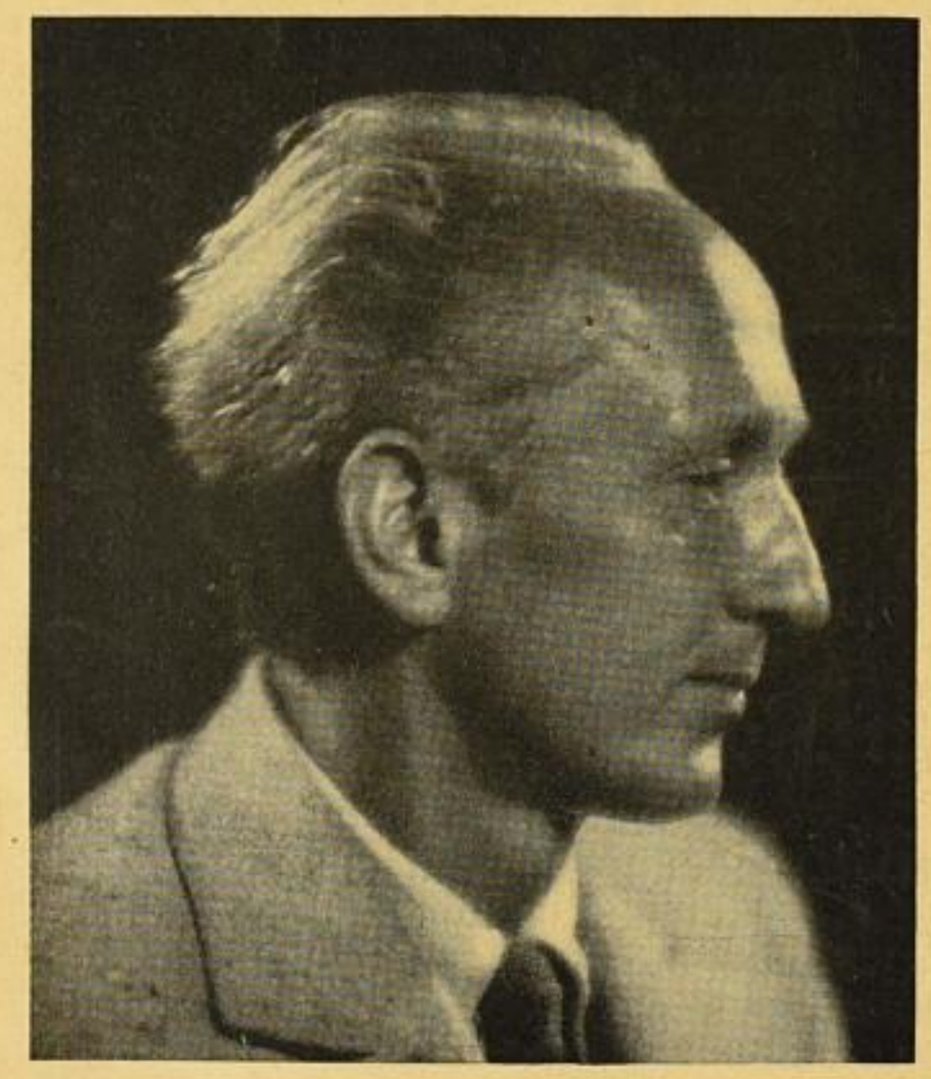

FRANK THIESS

Stürmischer Frühling

Roman

1.—10. Tausend

408 Seiten auf Dickdruckpapier
Ganzleinenband in vierfarbigem Offsetumschlag

RM 6.80

Der neue große Liebesroman des Dichters.

Ein Werk von besonderer Bedeutung.

PAUL ZSOLNAY VERLAG ⊡ BERLIN · WIEN · LEIPZIG

PVZ