Mit Beilagen: „Angebotene und Gesuchte Bücher" und „Bestellzettel"

Börsenblatt für den Deutschen Buchhandel

Eigentum des Börsenvereins der Deutschen Buchhändler zu Leipzig

Umschlag zu Nr. 290 | Leipzig, Mittwoch den 15. Dezember 1937 | 104. Jahrgang

Dritte Folge
der
Ergänzungsblätter
erscheint am 20. Dezember

Für den Buchhandel ist die Beachtung aller durch die Reichsschrifttumskammer veröffentlichten Anordnungen und Bestimmungen von größter Wichtigkeit. Unser „Lose-Blatt-Ordner" enthält alle bisher erschienenen Anordnungen der Reichsschrifttumskammer und ist so eingerichtet, daß auch die künftigen Veröffentlichungen eingefügt werden können. Das ausführliche Schlagwort-Register erleichtert das Aufsuchen wesentlich. Es liegen vor:

Teil I: **Das Recht der Reichsschrifttumskammer** Bearbeitet von Gerichtsassessor Günther Gentz

Teil II: **Das Recht des Reichsdeutschen Buchhandels** in Bekanntmachungen der Gruppe Buchhandel der Reichsschrifttumskammer sowie in Anordnungen von Kammern, Fachverbänden und Fachschaften außerhalb der Reichsschrifttumskammer. • Textausgabe mit Anmerkungen. • Bearbeitet von Dr. jur. Johannes Grewe

Teil I und II kosten zusammen RM 8.—. Ergänzungsblätter erscheinen fortlaufend zu je RM —.05
Bisher sind zwei Folgen erschienen. — Die dritte Folge umfaßt 58 Blätter. Preis RM 2.90

Ⓩ Z

Verlag des Börsenvereins der Deutschen Buchhändler zu Leipzig

Neuerscheinungen des ausländischen Buchhandels

(Vorhergehende Liste siehe Nr. 284 vom 8. Dezember 1937)

Amerikanische Literatur

Bost. = Boston, N. Y. = New York, Phil. = Philadelphia, Chic. = Chicago

[Die Preise verstehen sich in Dollar und Cents]

Anthony, J. W.: Revolt at sea. N. Y.: Putnam. 3.—.
Armour, G. D.: Bride and brush; reminiscences of an artist sportsman. Ill. N. Y.: Scribner. 7.50.
Attwater, D.: The dissident eastern churches. Ill. Milwaukee: Bruce. 3.50.
Bonsal, St.: Heyday in a vanished world. N. Y.: Norton. 3.50.
Botkin, G.: The woman who rose again (Grand Duchess Anastasia). Ill. N. Y.: Revell. 3.—.
Bowden, W., and others: An economic history of Europe since 1750. N. Y.: Amer. B'k. 4.25.
Box, H. S.: Priesthood. N. Y.: Macmillan. 3.50.
Brown, S. L.: Electricity and magnetism. N. Y.: Holt. 2.80.
Cary, J. M.: William Henry Metcalf. Ill. N. Y.: Press of Woolly Whale. 5.—.
Clyde, P. H.: A history of the modern and contemporary Far East. Ill. N. Y.: Prentice-Hall. 6.—.
Cook, J. A., and **S. Pederson**: »Thar she blows«; experiences of many vogages chasing whales in the Arctic. Ill. Bost.: Chapman & Grimes. 2.50.
Dupuy, R. E., and **G. F. Fielding**: If war comes. N. Y.: Macmillan. 3.—.
Eckert, R. P.: Edward Thomas. A biography and a bibliography. N. Y.: Dutton. 2.50.
Everett, H. A.: Thermodynamics. Ill. N. Y.: Van Nostrand. 3.75.
Garnett, A. C.: Reality and value. New Haven, Conn.: Yale. 3.—.
Howe, M. A. de Wolfe: John Jay Chapman and his letters. Ill. Bost.: Houghton. 4.—.
Keenleyside, H. L., and **A. F. Thomas**: History of Japanese education and present educational system. Chic.: Argus Books. 4.—.
McKay, G. L.: American book auction catalogues, 1713—1934. N. Y.: N. Y. Public Libr. 3.50.
Marsh, Cl. St.: Educational broadcasting, 1936. Chic.: Univ. of Chic. Press. 3.—.
Mills, J. P.: The Rengma Nagas. Ill. N. Y.: Macmillan. 9.—.
Naunton, W. J. S.: Synthetic rubber. Ill. N. Y.: Macmillan. 2.50.
Pearce, F. L.: Income tax fundamentals. Chic.: Foundation Pr. 5.—.
Penty, A. J.: Tradition and modernism in politics. N. Y.: Sheed & Ward. 1.75.
Roosevelt, Th.: Colonial policies of the United States. Garden City, N. Y.: Doubleday. 2.—.
Stephenson, C., and **F. G. Marcham**: Sources of English constitutional history. N. Y.: Harper. 4.—.
Summers, F. P.: Johnson Newton Camden. N. Y.: Putnam. 5.—.
Watkin, E. I.: Men and tendencies. N. Y.: Sheed & Ward. 3.50.
Weiss, E. B., and **M. Mermey**: The shopping guide. N. Y.: Whittlesey House, McGraw-Hill. 2.50.
Wellard, J. H.: Understanding the English. N. Y.: Whittlesey House, McGraw-Hill. 2.25.
Westaway, F. W.: Scientific method. N. Y.: Hillman-Curl. 3.75.
Wheeler, O., an **S. Deucher**: Sebastian Bach. Ill. N. Y.: Dutton. 2.—.
Wilgus, W. J.: The railway interrelations of the United States and Canada. New Haven, Conn.: Yale. 3.—.
Willis, P. B.: The Federal Reserve Bank of San Francisco. N. Y.: Columbia Univ. Press. 3.—.
Withington, R.: Excursions in English drama. N. Y.: Appleton-Century. 1.50.
Zabel, Morton D.: Literary opinion in America. N. Y.: Harper. 2.50.

Englische Literatur

L. = London

[Die Preise verstehen sich in Shilling und Pence]

Adamy, M.: Fanny Keats. L.: Murray. 10/6.
Anthony, G.: Ballet: Camera studies. L.: Bles. 42/—.
Baden-Powell, R. S. Lord: African adventures. L.: Pearson. 5/—.
Blythe, L.: Marshal Ney. L.: Jarrolds. 12/6.
Bridgman, L.: Aircraft of the British Empire. L.: Low. 5/—.
Campbell, H.: Camera around the world. L.: Chapman & H. 12/6.
Churchill, W. S.: Great contemporaries. L.: T. Butterworth. 21/—.
Cleugh, M. F.: Time and its importance in modern thought. L.: Methuen. 12/6.
Davies, R. T.: The golden century of Spain, 1501—1621. L.: Macmillan. 16/—.
Dingle, H.: Through science to philosophy. L.: Clarendon Pr. 15/—.
Drummond, A. L.: Edward Irving and his circle. L.: Clarke. 8/6.
Edwards, Ch.: No coffins in China. L.: Hale. 7/6.
Frost, B.: Saint John of the Cross, 1542—1591. L.: Hodder & S. 18/—.
Houghton, G. E.: The foundations of economics. L.: King. 5/—.
Jenkins, F. A., and **H. E. White**: Fundamentals of physical optics. L.: McGraw-Hill. 30/—.
Keenagh, P.: Mosquito coast. L.: Chatto & W. 12/6.
Lewis, W. S.: Horace Walpole's correspondence with William Cole. 2 vol. L.: Oxford Univ. Press. 70/—.
McColvin, L. R., and **H. Reeves**: Music libraries. Vol. 1. L.: Grafton. 10/6.
McMurray, T. P.: A practice of orthop. surgery. L.: Arnold. 21/—.
Masters, D.: What men will do for money; a revelat. of strange cases and amazing frauds. Ill. L.: Eyre & S. 8/6.
Staples, R., and **R. E. Borneman**: National defence contribution law and practice. L.: Simpkin. 7/6.
Storrs, R.: Orientations. L.: Nicholson. 21/—.
Sunter, G. H.: Adventures of a Trepang fisher. Ill. L.: Hurst & B. 12/6.
Synge, P. M.: Mountains of the moon. An expedition to the equatorial mountains of Africa. Ill. L.: Lindsay Drummond. 15/—.
Taylor, V.: Jesus and His sacrifice. L.: Macmillan. 10/6.
Thompson, V.: French Indo-China. L.: Allen & U. 21/—.
Verrill, A. H.: My jungle trails. Ill. L.: Harrap. 12/6.
Walker, J. H.: Mountain days in the Highlands and Alps. Ill. L.: Arnold. 16/—.
Weske, D. B.: Convocation of the clergy. L.: S. P. C. K. 15/—.
Wethered, H. N.: The mind of the ancient world. L.: Longmans. 12/6.
Wewege-Smith, T.: Gran Chaco adventure. Ill. L.: Hutchinson. 12/6.
Whitaker-Wilson, C.: Two thousand years of London. Ill. L.: Methuen. 5/—.
Williams, W.: Dusk of Europe. L.: Scribners. 12/6.
Wyndham, H. A.: The Atlantic and emancipation. L.: Oxford Univ. Press. 12/6.

Französische Literatur

P. = Paris

[Die Preise verstehen sich in Francs]

Alain: Les saisons de l'esprit. P.: Nouv. Revue franç. 22.—.
Bahrami, Mehdi: Recherches sur les carreaux de revêtement lustré dans la céramique persane du 13e au 15e siècle. Ill. P.: Les Editions des presses mod. Palais royal. 40.—.
Boorsch, J.: Etat présent des études sur Descartes. (Etudes franç.) P.: Soc. d'édit. »Les belles lettres«. 15.—.
Boschot, A.: Musiciens et poètes. Ill. P.: Plon. 30.—.
Cézanne, Correspondance recueillie par John Rewald. Ill. P.: B.: Grasset. 50.—.
Claude, H., et **J. Lévy-Valensi**: Les états anxieux. (Bibl. de neurologie et de psychol.) P.: Maloine. 60.—.
Cruveilhier, P.: Introduction au Code d'Hammourabi. P.: Leroux. 100.—.
Dehove, G.: Le contrôle ouvrier en France. P.: Libr. du Recueil Sirey. 50.—.
Farchi, J.: Petite histoire de l'île Bourbon. P.: Presses universitaires. 15.—.
Fosca, F.: Raphaël. Ill. P.: Plon. 30.—.
Gorny, L. A.: Le règlement du prix des fonds de commerce. P.: Dalloz. 30.—.
Grail, G.: Le risque automobile, son évolution. P.: Libr. gén. de droit. 50.—.
Haldenwang: Casanova à Genève. P.: M. d'Hartoy. 20.—.
Jeanne, P.: Les théâtres d'ombres à Montmartre. Ill. P.: Les Editions des presses mod. Palais royal. 25.—.
Joly, A.: Un mystique lyonnais et les secrets de la franc-maçonnerie (1750—1824). Macon: Protat frères. 60.—.
Leroquais, Abbé V.: Les pontificaux manuscrits des bibliothèques publiques de France. 4 vol. P. XVI: Auteur, 26 rue de Lubeck. Subskr.-Pr. 800.—.
Mankiewicz, H.: Le nationalsocialisme allemand, ses doctrines et leurs réalisations. T. 1. P.: Libr. gén. de droit. 45.—.
Mauclair, C.: Degas. Ill. P.: Libr. Somogy, 95 rue de Rennes. 84.—.
Meurgey, J.: Armorial de l'église de France. Macon: Protat frères. Subskr.-Pr. 250.—.
Morgan, J. de: Manuel de numismatique orientale de l'antiquité et du moyen âge. T. 1. Ill. P.: P. Geuthner. 120.—.
Napoléon III: Lettres à Madame Cornu. 2 vol. P.: Les Editions des presses mod. 60.—.
Pellaprat, H. P.: L'art culinaire moderne. Ill. Edité en 4 langues: français, anglais, allemand, italien. P.: Comptoir franç. du livre. 115 rue du Faubourg Poissonnière. 150.—.
Perdrizet, P.: Le calendrier de la nation d'Allemagne de l'ancienne université de Paris. (Publ. de la faculté des lettres de Strasbourg 79.) P.: Soc. d'édit. »Les belles lettres«. 30.—.
Perret, H.: La liquidation des »sociétés russes«. P.: Libr. du Recueil Sirey. 35.—.
Poinssot, L., et **J. Revault**: Tapis tunisiens, tapis de Kairouan. Ill. P.: Editions des Horizons de France, 39 rue du Gal.-Foy. 150.—.
Reich, S.: Etudes sur les villages araméens de l'Anti-Liban. Ill. (Documents d'études orientales.) P.: Leroux. 85.—.
Tétan, J.: Homéopathie. 2 vol. P.: Maloine. 36.—.
Valéry, P.: Villon et Verlaine. Maestricht: Stols. 65.— fr. fr.

SLUB
Wir führen Wissen.

Börsenblatt für den Deutschen Buchhandel

Nr. 290 — Leipzig, Mittwoch den 15. Dezember 1937 — 104. Jahrgang

BARKHAUSEN

LEHRBUCH DER ELEKTRONENRÖHREN 4. BAND

3. und 4. vollständig umgearbeitete Auflage. 294 Seiten, 147 Abbildungen, 3 Schalttafeln. Leinen RM 9.—

Mit diesem lange erwarteten 4. Band ist das Werk abgeschlossen. Alle Vorbestellungen sind ausgeführt.

Ⓩ

VERLAG VON S. HIRZEL IN LEIPZIG C 1

Niederlinxweiler-Saar

Ein Heimatbuch

von

J. Diehl

335 Seiten mit 13 Kunstdrucktafeln und 1 Landkarte

In Ganzleinen gebd. RM 4.50

Das Buch erzählt von Grenzlandnot und Grenzlandtreue. In seinen einzelnen Teilen lernen wir die geschichtliche, wirtschaftliche und kulturelle Entwicklung dieser saarländischen Urgemeinde, sowie den Kampf an der Saar kennen. Von besonderem Werte sind die in dem Buche enthaltenen zwanzig Kriegsbriefe Niederlinxweiler Krieger von den verschiedenen Kriegsschauplätzen.

Ⓩ

Verlag von Georg Stilke / Berlin NW 7

Werden und Wesen der Trecento-Architektur in Toskana

Die großen Meister als Schöpfer einer neuen Baukunst: Die Meister von S. Maria Novella; Niccolo Pisano, Giovanni Pisano, Arnolfo di Cambio und Giotto

Von

Walter Paatz

206 Seiten Text

und 48 Lichtdrucktafeln mit 130 Abbildungen

Ganzleinen **24,—** Reichsmark

August Hopfer A·H Verlag Burg b. M.

Zur Weihnachtszeit:

Das Kochbuch, das Ihr Vertrauen verdient

Auslieferung: Berlin und Leipzig — *Mary Hahn's Kochbuchverlag G. m. b. H., Berlin-Steglitz*

Eine neue, wichtige Zeitschrift!

Ein Drittel unseres erbgesunden Nachwuchses ist entwicklungsgehemmt!

Das heißt, er ist nicht in dem Grade leistungsfähig, wie es seine Anlagen erlauben würden. Die ganze Last der Verantwortung, die damit der Konstitutionsmedizin, als einer Wissenschaft der Konstitutionstherapie des Jugendalters zufällt, wird in dieser Zahl offenbar. Was liegt daher näher, was ist dringlicher, als die Kräfte zusammenzufassen, eine Sammelstelle zu schaffen für alle Arbeiten dieses Gebietes? Diese Forderung erfüllt zum ersten Male:

Konstitution und Klinik

Zeitschrift für Gesundheitsforschung und Konstitutionsmedizin

Herausgegeben von

Prof. Dr. W. Jaensch, Berlin und Prof. Dr. F. Rott, Berlin

Leipzig, J.A. Barth. Jährlich 4 Hefte. Bezugspreis RM 7.60

Die Konstitutionsmedizin ist ein Anliegen der gesamten Ärzteschaft. Möglichst leistungsfähige Menschen heranzuziehen, Anlage und Entwicklung der Erbgesunden zu pflegen, die konstitutionellen Schwächen der Erbgeschädigten herabzumindern und auszugleichen, sind ihre Aufgaben. Als Leser für diese wichtige Zeitschrift kommen, der Bedeutung ihrer eben skizzierten Aufgaben entsprechend, alle Ärzte in Betracht. Ihre Werbung unterstütze ich durch Probehefte und Buchkarten.

Ⓩ

JOHANN AMBROSIUS BARTH / VERLAG / LEIPZIG

Das Jahrbuch der Deutschen Lebensreform 1938 ist erschienen!

Herausgegeben von

der Deutschen Lebensreformbewegung

160 Seiten — Preis RM —.80

Das unentbehrliche Handbuch und Nachschlagewerk für den Lebensreformer.

Der I. Teil:
enthält ein **Kalendarium** und eine Reihe richtunggebender Aufsätze, die über **Wege und Ziele der Deutschen Lebensreform-Bewegung** unterrichten.

Der II. Teil
zeigt den **organisatorischen Aufbau der Deutschen Lebensreform-Bewegung und der Volksheilbewegung.**

Der III. Teil
bringt nach Gauen eingeteilt ein 3000 Anschriften umfassendes Verzeichnis der **reformerischen Ärzte**, der **Erholungs-** und **Kurheime** und der **Reform-** und **Speisehäuser.**

Ⓩ

Müllersche Verlagshandlung / Dresden-A. 24

Neue Schriften der Preußischen Akademie der Wissenschaften zu Berlin

Abhandlungen

Philosophisch-Historische Klasse. Jahrgang 1936	RM 118.—
Vom Jahrgang 1937 sind bisher folgende Einzelausgaben erschienen:	
Krusch, Studien zur fränkischen Diplomatik. Der Titel der fränkischen Könige. Mit 9 Tafeln. 1937	RM 11.50
Sthamer, Der Sturz der Familien Rufolo und della Mara nach der sizilianischen Vesper. 1937 . . .	RM 4.50
v. d. Schulenburg, Leibnizens Gedanken und Vorschläge zur Erforschung der deutschen Mundarten. 1937	RM 2.50
Physikalisch-Mathematische Klasse. Jahrgang 1936	RM 8.—
Vom Jahrgang 1937 ist bisher folgende Einzelausgabe erschienen:	
Trendelenburg, J. P. Pawlows Lehre von den Verrichtungen des Großhirns. 1937	RM 4.—

Sitzungsberichte

Philosophisch-Historische Klasse. Jahrgang 1937	RM 20.—
Physikalisch-Mathematische Klasse. Jahrgang 1937	RM 30.—
Beide Klassen zusammen	RM 44.—

Sonderdrucke aus den Abhandlungen und Sitzungsberichten sind in der bisherigen Weise einzeln käuflich, außerdem in Fachgruppen mit einem Preisnachlaß von 20 Prozent. — Näheres durch den Verlag.

Kommissions-Verlag

Walter de Gruyter & Co.

Berlin W 35 / Leipzig C1

Zentralverlag der NSDAP. Frz. Eher Nachf. München

Kuni Tremel-Eggert

Sonnige Heimat

50 ernste und heitere Erzählungen

1. Auflage 1.–10. Tausend vergriffen

2. Auflage 11.–16. Tausend vergriffen

3. Auflage 17.–20. Tausend vergriffen

4. Auflage 21.–25. Tausend in Auslieferung

Leinen RM 3.75

Auslieferung auch in Leipzig und Stuttgart

Auslieferung in Berlin durch unsere Zweigniederlassung, Berlin SW 68, Zimmerstraße 88

Vor kurzer Zeit gelangte zur Ausgabe:

Kaiserswerther christlicher Volkskalender 1938

128 S. mit einer Kunstbeilage und einem Wandkalender

Preis 60 Pfg.

Der im 97. Jahrgang vorliegende Kalender enthält als Hauptteil ein ganz ausgezeichnetes Lebensbild des **Herrn Generalfeldmarschall von Mackensen** von **Freiherr Ludwig Rüdt von Collenberg,** über das in der „Diakonisse" wie folgt geurteilt wird:

.... Unseren Lesern ist der Kaiserswerther Kalender wohlbekannt, so daß dieser, der im 97. Jahrgang erscheint, keiner besonderen Empfehlung bedarf. Aber doch sei besonders hingewiesen auf das ausgezeichnete Lebensbild des Generalfeldmarschall von Mackensen... Man liest dieses so lebendig und frisch geschriebene Lebensbild, in dem die Persönlichkeit des Reitergenerals so lebenswarm geschildert ist, mit Spannung ... Glaube, Pflicht und Selbstvertrauen haben seine Persönlichkeit geformt.

Einmaliges Weihnachtsangebot siehe Bestellzettel (Z)

Bar-Auslieferung in Leipzig

Verlag der Buchhandlg. d. Diakonissen-Anstalt Düsseldorf-Kaiserswerth

Die Weihnachtsnummer „Buch und Volk"

ist noch lieferbar!

Bestellzettel liegt bei!

Z

Verlag des Börsenvereins der Deutschen Buchhändler zu Leipzig

Buchberatungszeitschrift „Buch und Volk"

In Kürze erscheint in der Schriftenreihe der Bremer wissenschaftlichen Gesellschaft

NORDDEUTSCHE GRABMALKUNST

Herausgegeben von Diedrich Steilen

64 Seiten Text und 112 ganzseitige Abbildungen
Kart. RM 6.—, in Leinen RM 7.50

Vorzugspreis bis zum Erscheinen RM 5.—, bezw. RM 6.—

Als der Verfasser einige Jahre vor dem Kriege mit der planmäßigen Erforschung der älteren Grabmalkunst Norddeutschlands begann, griff er ein Arbeitsgebiet an, das bis dahin völlig unbeachtet geblieben war. Was an Schätzen volkstümlicher Kunst im Lichtbilde festgehalten wurde, erregte überall, wo die Bilder vorgezeigt wurden, größtes Aufsehen.

Das Buch wendet sich an alle, die berufen sind, einer neuen bodenständigen Friedhofskunst den Weg zu bereiten. An Architekten, Kunstgewerbler und Steinmetzen sowie an alle Behörden, die alte Friedhöfe zu betreuen haben. (Z) (Z)

ARTHUR GEIST VERLAG BREMEN

Fast täglich melden die Zeitungen neue deutsche Erfolge, Weltrekorde und Erfindungen auf dem Gebiet der Luftfahrt!

*

Es gibt keine bessere Werbung für unsere Geschichte der Luftfahrt

Kampf um das Luftmeer

als das Buch mit einer derartigen Zeitungsnachricht ins Fenster zu stellen!

Denn unser Buch gibt **knapp, spannend und vielseitig** Aufschluß über die Entwicklung aller Luftfahrtzweige, angefangen von der ersten alarmierenden Zeitungsnachricht vom Jahre 1709 bis zu einem **zukunftsweisenden Gespräch mit Dr. Ernst Heinkel** im Sommer dieses Jahres. Wer sich nur im geringsten für die gesamten Flugprobleme interessiert, wird zu dieser dokumentarischen Fluggeschichte greifen!

Mit 76 Bildern · Leinen 4.80 RM

Lassen Sie es nicht auf dem Z Ladentisch fehlen! Z

Langewiesche-Brandt / Ebenhausen

Luft ihn tot!

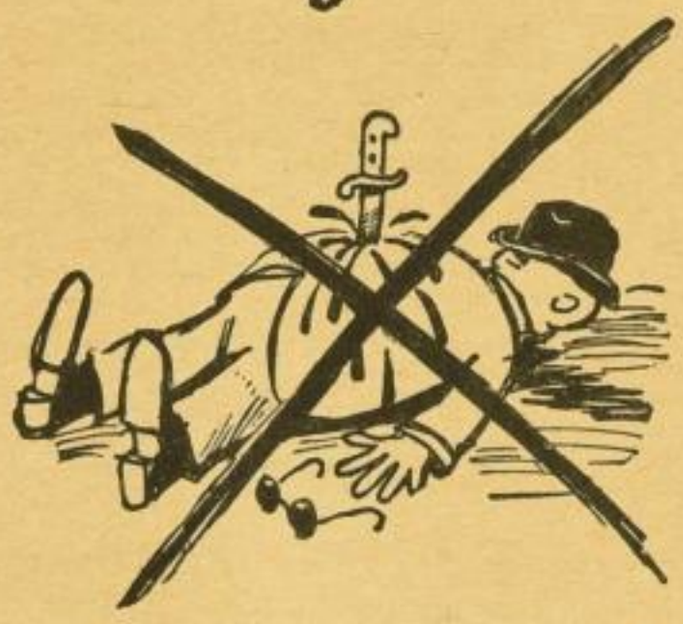

Ein humoriges Bilderbuch

VON WALDL

In diesem Buch zeigt „Waldl", der bekannte Pressezeichner, denen, die Sinn für Humor haben, in treffenden Karikaturen und mit beißendem Spott all die hoffnungslos Verkalkten, den Juden in Reinkultur, den Bolschewismus, Marxismus und Liberalismus, die hohlköpfigen Phrasendrescher und Besserwisser, und alle anderen Zeitgenossen, die wert sind, von seinem Zeichenstift aufgespießt und von seinen Lesern totgelacht zu werden. – 112 Seiten Umfang mit über 250 Zeichnungen.

Der Preis des Buches beträgt 2.85 RM.

NS.-VERLAG FÜR DEN GAU SACHSEN GMBH., DRESDEN

Z Auslieferung in Leipzig: Z

Robert Hoffmann, Leipzig C 1

Hospitalstraße 10

Soeben wurde ausgegeben:

Briefwechsel zwischen Cosima Wagner
und Fürst Ernst zu Hohenlohe-Langenburg

Großoktav. Vornehmer Ganzleinenband Rm. 9.50,
Halblederband Rm. 12.-, geheftet Rm. 7.-

Bitte, stellen Sie dieses Werk zu Cosima Wagners 100. Geburtstag (25. Dezember) ins Fenster!

Z Wirkungsvolle Prospekte zur Verfügung Z

J. G. COTTA'SCHE BUCHHANDLUNG NACHFOLGER / STUTTGART

Bitte vergessen Sie nicht im Weihnachtsgeschäft

Renate Goedecke / Spiel in Belvedere

Farbiger Einband. 72 Seiten. Ladenpreis RM 1.80

Ein Kollege, der schon viele Partien von diesem Buch bezogen und verkauft hat, schreibt: Reinheit und Reife atmen die sieben Skizzen „Spiel in Belvedere" von Renate Goedecke, bei aller Grazie des Stoffes, so daß wir um ein Büchlein reicher sind, das alt und jung in seinen Bann zieht. Nicht alltäglich sind die kleinen Begebenheiten und Gestalten, die die junge Schriftstellerin mit jenem Hauch innersten Erlebens erfüllt, der überwindende Kraft spendet. Dichtung und Wahrheit verschmelzen hier zu einem kleinen Kunstwerk, das sich uns lebendig mitteilt.

Stuhrsche Buchhandlung G. m. b. H., Berlin W 15, am 1. XII. 1937

Z **Edwin Runge Verlag, Berlin** Auslieferung: Carl Fr. Fleischer Z

Buchverlag Erich Spandel / Nürnberg

Soeben erschienen!

Julius Brombacher, Kunterbunt · 2. Band

In 31 Kurzgeschichten schildert der Verfasser seine Erlebnisse mit Menschen, Vögeln und Vierfüßlern
Z 82 Seiten, kartoniert **RM 1.—** Z
Auslieferung durch Carl Fr. Fleischer, Leipzig

Preisherabsetzung
von
Wurr, Hilfsbuch für Maschinisten / 12. Aufl.
Ausg. in Ganzlwd. . . auf RM 3.50 (6.15)
Schulausg. in Halblwd. auf RM 2.— (4.—)
Hachmeister & Thal, Leipzig

Soeben erschien das Sammelwerk:

Chroniken Deutscher Sippen CDS. 1/1.

Herausgeber: Helmut J. L. Fleck, 1. Reihe 1. Band. (1. u. 2. Buch). Chronik der Sippen Fleck, Flecke und Flecken von Helmut J. L. Fleck in Verbindung mit Oberstleutnant Paul Fleck und Freg.-Kapitän Max Fleck

Nachschlagewerk mit umfassenden Stamm- u. Ahnenlisten, gegen 10000 Angaben und Daten, über 1300 verschiedene Familiennamen, über 1000 Ortsnamen, über 250 Seiten (A 5, Kleindruck), Tafeln, Namens- und Ortsverzeichnissen.

Preis 28.— RM in Ganzleinen gebunden

GUSTAV BRAUNS / LEIPZIG O 5 Z

OSWALD SPENGLER

Reden und Aufsätze

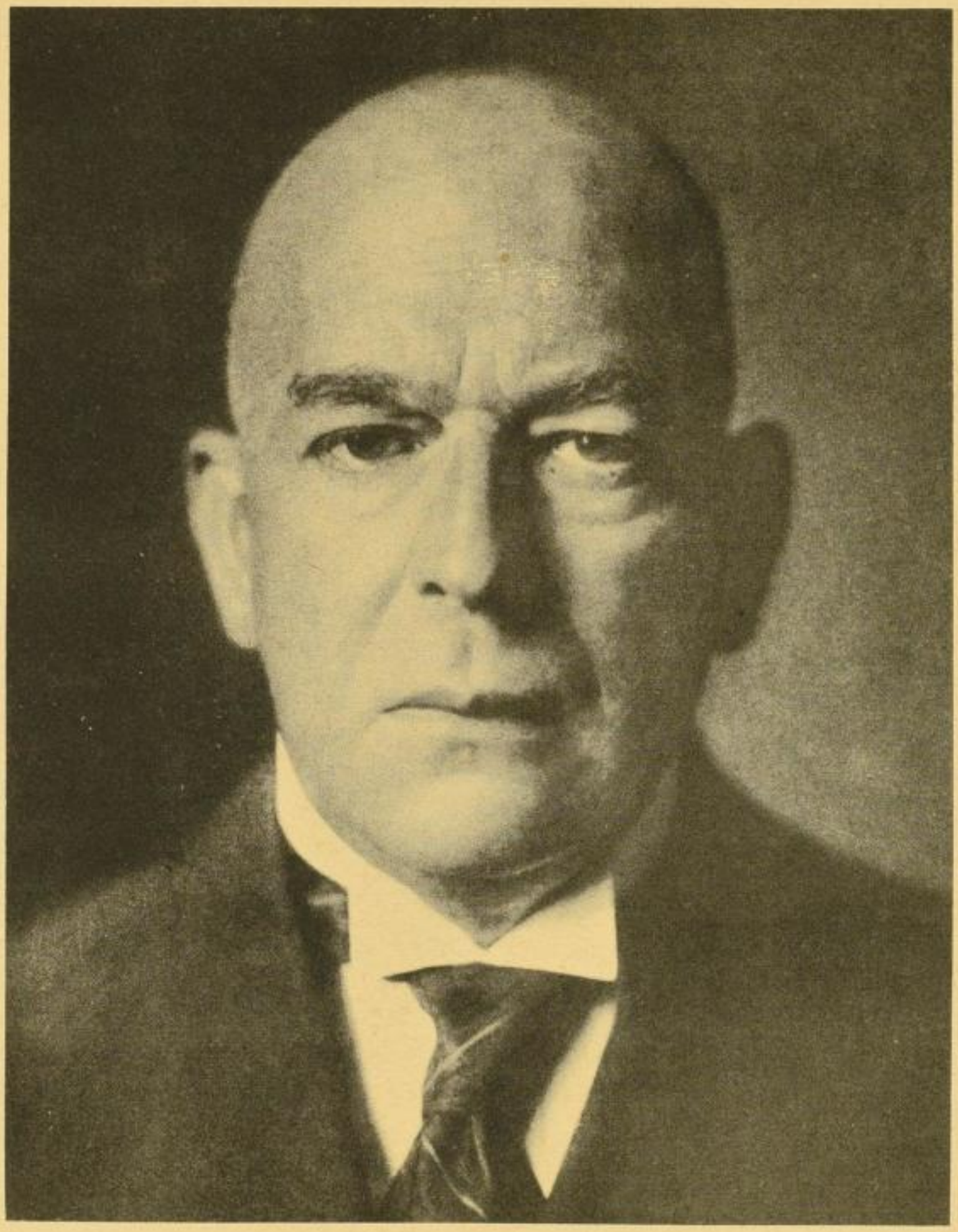

Erste Auflage vergriffen
Zweite Auflage, 8.-12. Tausend,
soeben erschienen

Ⓩ

C. H. BECK'SCHE VERLAGSBUCHHANDLUNG MÜNCHEN

SLUB
Wir führen Wissen.

Wichtige Mitteilung!

Max Millenkovich-Morold

Cosima Wagner

Ein Lebensbild

489 Seiten mit 47 Bildern. Leinen RM. 8.50, geheftet RM. 6.50

1.–5. Tausend vergriffen

6.–10. Tausend wird am 20. 12. ausgeliefert

Die Fertigstellung der Neuauflage hat sich wenige Tage verzögert. Ich habe jedoch Sorge getragen, daß das erfolgreiche Werk in der letzten Weihnachtswoche wieder zur Verfügung steht. Alle größeren vorliegenden Bestellungen werden als Expreßgut versandt.

Philipp Reclam jun. Leipzig Z

Ein neuer Bergroman
den besonders Frauen gern lesen

Wilhelm Steinkopf

Eckberg der Flieger

in Leinen RM 4.—

Herbstneuerscheinung 1937

5.—8. Tausend in Auslieferung

...ich freue mich, daß Steinkopf wieder ein so feines Buch schrieb ... noch tiefer und reifer als die "Ingeborg" ... Man kann das Buch unbedingt empfehlen. Erste Lieferung war im Handumdrehen vergriffen. Senden Sie sofort weitere 50 Stück.

Georg Vogler in Fockes Buchhandlg.
Chemnitz (5. 12. 37)

Z

Verlag Wodni & Lindecke, Dresden

Soeben erschienen:

Japan

Eine Einführung in das Verständnis von Staat und Volk

Eine Vortragsreihe zur Vorbereitung auf die XII. Olympischen Spiele Tokyo 1940

Herausgegeben vom
Institut für Leibesübungen der Universität Leipzig

IV, 68 Seiten RM 1.20
Heft 2

Inhalt:

Haushofer, Japans Stellung im Ostasiatischen Raum / Fillla, Altjapanische Sporthünste / Oga, Die Geistigkeit des japanischen Menschen

Prospekte stehen kostenlos zur Verfügung

Otto Harrassowitz / Leipzig

Soeben wurden ausgeliefert:

Wundervolle Märchenwelt..

Märchen für groß und klein

Umfang 504 Seiten, 53 Abbildungen, darunter 27 mehrfarbige von Edmund Dulac, Arthur Rackham u. Gustav Doré
Gediegener Ganzleinengeschenkband ❖

Preis nur RM 4.80

Ein Märchenband, der in Auswahl und Ausstattung etwas bisher kaum erreichtes darstellt.
Drei der größten Meister der Buchillustration sind in diesem Bande vereinigt, der ihre hohe Kunst aufs glücklichste zeigt.
Die Auswahl der Märchen erfolgte in der Hauptsache aus dem köstlichen Märchenschatz der Brüder Grimm und Andersen. Einige berühmte Märchen aus Tausendundeine Nacht bilden eine Ergänzung.

*

Tausendundeine Nacht

11.–15. Tausend

Die schönsten Märchen für die Jugend
Mit 50 farbigen Bildern von Edmund Dulac
Umfang 640 Seiten. Ganzleinengeschenkband

Preis RM 6.50

Vorzugsangebot siehe (Z) [Z]

H. Schmidt & C. Günther · Leipzig · Schließfach 492

Die Käufer urteilen:

Das Erscheinen dieses neuartigen Werkes ist gewiß Erfüllung eines Wunsches Hunderttausender. Neben der Einbeziehung des gesamten deutschen Wortschatzes ist noch besonders begrüßenswert, daß zur Veranschaulichung in so reicher Anzahl sehr gute Bilder aufgenommen wurden, über deren ausgezeichnete Wiedergabe im Druck ich direkt erstaunt bin.

Gerhard Franz, Zeichner, Steinschönau (ČSR) (22. 4. 1937)

Mit dem Allbuch-Brockhaus bin ich in jeder Weise sehr zufrieden. Auch in medizinisch-wissenschaftlicher Beziehung ist er vollständig auf der Höhe der Zeit. Sehr angenehm fallen im Gegensatz zur früheren Ausgabe von 1926 Bildwiedergabe und Papierbeschaffenheit auf.

Medizinalrat Dr. Güth, Fürstenwalde/Spree Kehrwiederstraße 4 (27. 8. 1937)

Mit dem Neuen Brockhaus bin ich sehr zufrieden, und es bedarf wohl keiner weiteren Erklärung, daß diese Ausgabe ein ausgezeichnetes Werk ist, das allen Ansprüchen gerecht wird.

Bankbeamter Bruno Bock, Wesermünde, Potsdamer Straße 43 (4. 10. 1937)

Mit einer gewissen Skepsis habe ich mir das Allbuch angeschafft und muß nun, nachdem die ersten beiden Bände in meinem Besitz sind, sagen, daß ich angenehm überrascht bin durch die sorgfältige Ausstattung sowie die ausgesuchte Wahl der Bilder und deren Reichhaltigkeit ... Es zeugt dies sicherlich für die wohlüberlegte und ernsthafte Arbeit an diesem Werk.

René Ebner, Kaufmann, Zürich, Kornhausstraße 52 (19. 4. 1937)

Der Neue Brockhaus

Allbuch

in vier Bänden und einem Atlas

3 Wochen

sind es nur noch bis zum Erlöschen des ermäßigten Vorbestellpreises. Nützen Sie diese Tatsache in Ihrer Werbung gut aus, Sie werden Erfolg damit haben.

Z

F. A. BROCKHAUS
IN LEIPZIG

Wir bringen eine neue Reihe

Meister des Kampfschachs.

Soeben erscheint als erster Band

MAX EUWE

Von

Hans Kmoch

Umfang IV, 161 Seiten mit einem Bild Max Euwes. Preis geb. RM 4.80

Ⓩ

Der erste Band der neuen Reihe ist der Persönlichkeit und dem schachlichen Werk des bisherigen Weltmeisters Max Euwe gewidmet. Wenn auch sein Kampf gegen Aljechin nicht zu seinen Gunsten geendet hat, so ist die Frage nach dem Welt-Besten noch keineswegs endgültig entschieden, denn noch vor kurzem schloß der Vierkampf Aljechin-Bogoljubow-Sämisch-Euwe mit einem Sieg Euwes. Weitere Kämpfe werden folgen und sein Können beweisen. Somit wird es jeden Schachspieler interessieren, einen Einblick in die Entwicklung Euwes zu gewinnen. – Das Buch enthält 144 der besten Partien mit sorgfältigen Erläuterungen von H. Kmoch. Es beginnt mit der ersten Partie des 11 jährigen, bei der er den holländischen Meister Davidson besiegte, und zeigt Euwes Weg und Entwicklung bis zur Weltmeisterschaft in knapper, trefflicher Glossierung. – Nebenher zeichnet Kmoch den feinsinnigen, sympatischen Menschen Max Euwe, der gerade in Deutschland zahlreiche Freunde besitzt.

Dieses Buch wird gerade zu Weihnachten auf stärkstes Interesse stoßen.

Werbemittel: Prospekt

Walter de Gruyter & Co. Berlin / Leipzig

Veröffentlichungen der Gesellschaft der Kaufleute im Hansischen Hochschulring

Als zweite Veröffentlichung erschien soeben:

Weltwirtschaft vom völkischen Standpunkt

Von Prof. Dr. Andreas Predöhl, Direktor des Instituts für Weltwirtschaft an der Universität Kiel

Kartoniert RM 1.—

Professor Predöhl arbeitet in dieser Schrift, der ein in Hamburg gehaltener Vortrag zugrunde liegt, die völkische Haltung zur Weltwirtschaft heraus und zeigt, wie diese grundsätzliche Einstellung unsere lebenswichtigen Gegenwartsfragen befruchtet. Der Verfasser behandelt den Kern des Problems der Organisation einer neuen „Weltwirtschaft", die weder durch internationale Arbeitsteilung nach wirtschaftlichen Gesichtspunkten, noch Autarkie nach außerwirtschaftlichen Richtlinien geschaffen werden kann. Die Aufgaben für Deutschland zur Stärkung seines Außenhandels liegen bei der optimalen Eingliederung in die zwischenstaatlichen Wirtschaftsbeziehungen nach Maßgabe aller Ziele einer Wirtschaft, die dem Volke dient.

In der gleichen Reihe liegt vor:

Seehäfen und Seeschiffahrt in der deutschen Verkehrspolitik. Von Gustav Königs, Staatssekretär im Reichs- und Preuß. Verkehrsministerium. Kartoniert RM 1.20.

Hanseatische Verlagsanstalt Hamburg

Ein erlesenes Geschenkbuch

OTTO H. FÖRSTER

Stefan Lochner

EIN MALER ZU KÖLN

204 Seiten mit 130 ganzseitigen Abbildungen auf Kunstdruckpapier. Quart, in Halbleinen mit zweifarbigem Umschlag RM 9.50

Man neigt sich über den innigsten Klang des Lochnerschen Wesens ... Das Lebenswerk des Künstlers ist hier ausgebreitet samt den urkundlichen Quellen zur Lochner-Biographie. Selten, so scheint uns, ist es gelungen, durch Teilaufnahmen, die den Gesamtwiedergaben folgen, das Wesen früher Malerei so zu erschließen.

Literaturblatt der Frankfurter Zeitung (5. XII. 37.).

PRESTEL-VERLAG

Frankfurt am Main

Z

Grundzüge der Rechts- und Wirtschaftswissenschaft

In der Reihe A: Rechtswissenschaft erscheint soeben:

Bodenrecht

Von Dr. Franz Wieacker, außerordentlicher Professor der Rechte in Leipzig. Kartoniert RM. 6,80. Leinen RM. 7,80.

Dieser Grundzug behandelt die nicht erbhofgebundenen Liegenschaften sowie das Recht der beweglichen Sachen (Buch III BGB, Sachenrecht), darüber hinaus aber auch die vielen verstreuten Bestimmungen öffentlich-rechtlicher und verfahrensmäßiger Natur. Der Leser wird rasch empfinden, daß sich das als schwierig angesehene Gebiet des Sachenrechts durch die Zusammenfassung der bisher auseinandergerissenen öffentlichen und privaten, obligatorischen und dinglichen Stoffbereiches leichter und anschaulicher erschließt. Die umfassende Klärung des Sachenrechts, die sich Wieacker zur Aufgabe gemacht hat, ist um so dringender, als natürlicherweise in der letzten Zeit das Erbhofgesetz in wissenschaftlicher und praktischer Hinsicht im Vordergrund gestanden hat. Damit ist das erste Lehrbuch geschaffen, das das geltende Sachenrecht — außerhalb des Bauernrechtes — geschlossen darstellt.

Interessenten: Studenten, Dozenten, Institute, Grundbesitzer, Hypothekenbanken, Anwälte, Richter.

In der Reihe B: Wirtschaftswissenschaft erscheinen:

Grundlagen der Volkswirtschaftspolitik

Von Dr. sc. pol. Dr. jur. Jens Jessen, Professor der Wirtsch. Staatswissenschaften an der Friedrich-Wilhelms-Universität zu Berlin. Kartoniert RM. 3,50. Leinen RM. 4,50.

Jessen behandelt in diesem wirtschaftswissenschaftlichen Grundriß die allgemeinen Grundlagen der deutschen Volkswirtschaftspolitik. Gemeinschaft und Persönlichkeit, Eigentum und Recht auf Arbeit sind für ihn die Grundpfeiler deutscher Wirtschaft. Im Mittelpunkt steht das Volk mit dem Ziel allen völkischen Willens: Sicherung und Förderung der rassischen und geschichtlichen Aufgaben im Lebensraum dieses Volkes. Die materielle Voraussetzung hierzu hat die Wirtschaftspolitik zu schaffen. Da außerdem die vornehmste Aufgabe darin besteht, den Lebensraum des Volkes zu bewahren und zu beschützen, stellt Jessen die deutsche Wirtschaftspolitik als eine Wehrwirtschaftspolitik im weitesten Sinne dar. Das Werk wird in die NS.-Bibliographie aufgenommen.

Interessenten: Dozenten und Studierende, Industrie- und Handelskammern, Organisationen der Wirtschaft, Wirtschaftstreuhänder, Handelslehrer, Betriebsführer, Volkswirte usw.

Deutsche Finanzwirtschaft

einschließlich Übersicht über die Geschichte der deutschen Finanzpolitik.

Von Dr. sc. pol. Dr. jur. Jens Jessen, Professor der Wirtsch. Staatswissenschaften an der Friedrich-Wilhelms-Universität zu Berlin. Kartoniert etwa RM. 4,80. Leinen etwa RM. 5,80.

Die Arbeit befaßt sich zunächst mit den Grundsätzen der Führung einer Staatsfinanzwirtschaft und der Gegenüberstellung der Staatsausgaben und Staatseinnahmen. Nach einer eingehenden Behandlung des deutschen Steuerwesens — alle geltenden Steuergesetze werden ausführlich besprochen — behandelt der Verfasser zum Schluß den Staatskredit (Anleihe- und Finanzierungspolitik) und den Finanzausgleich. Die grundlegenden Reformen, wie sie in der Gesetzgebung von 1934 und 1936 verankert sind, haben entsprechende Berücksichtigung gefunden. Eine Übersicht über das finanzwissenschaftliche Schrifttum im allgemeinen und zu den einzelnen Abschnitten beschließt das Werk, das sich durch einen klaren Aufbau und sachlichen Stil auszeichnet.

Interessenten: Dozenten und Studierende, Finanzbehörden, Bankfachleute, Wirtschaftsberater, Wirtschaftstreuhänder und Wirtschaftsprüfer.

Ⓩ

Hanseatische Verlagsanstalt Hamburg

NEUERSCHEINUNGEN

Forschungen zur Geschichte Sachsens und Böhmens

Im Auftrage der Sächsischen Kommission für Geschichte und des Sächs. Altertumsvereins (Verein für Sächs. Landesgeschichte) herausgegeben unter Mitwirkung namhafter Historiker von

Professor Dr. Rudolf Kötzschke, Leipzig

215 S. Text. Mit 18 Abbildungen, einer Stammtafel, einer Herrschaftskarte u. einem Burgplane der Herrschaft Riesenburg

Preis: Broschiert RM 4.—

Das Werk ist dem Verein für Geschichte der Deutschen in Böhmen zur Feier seines fünfundsiebzigjährigen Bestehens gewidmet, in dankbarer Würdigung der großen Leistungen, die dieser Verein in unermüdlicher Tätigkeit für echt historische Wissenschaft vollbracht hat.

Das Werk behandelt ausgewählte Fragen aus der Siedlungs- und Kulturgeschichte Sachsens und Böhmens

Z

Eleonore Lorenz

Bekenntnis

Gedichte (Leinen RM 1.80)

Ein Werk, das Erfolg haben wird

„Wir hören hier Töne, die wir nur von den Großen der deutschen Dichtung gewöhnt sind, erleben Bilder von anschaulicher Plastik, Gedichte von zwingender Gewalt, hohem idealistischen Schwung, der sich vor der Blaßheit übertriebener Verfeinerung bewahrt, echt kämpferische Haltung und dann wieder eine Hölderlin'sche Tiefe, Qual des Ringens um Gotteserkenntnis — eine Dichtung die das Ewige ausspricht und den Duft und die Wärme der Erde hat.

Das ist eine Beurteilung, die sehr viel besagt und wenn wir sie hier ausdrücklich bestätigen, sind wir uns der Verantwortung dafür bewußt; sie besagt nämlich, daß wir in der Dresdnerin E. Lorenz eine der allerersten deutschen dichterischen Begabungen sehen." (Dresdner Anzeiger)

Verlag Buchdruckerei der Wilhelm und Bertha von Baensch Stiftung, Dresden-A. 1

Z Z

Soeben neu erschienen:

„Kamerad, weißt Du noch..?"

(Heimat-, Garnison- und Fronterleben)

von ARTHUR STOECKEL

Ein historisch wertvolles und äußerst spannend zu lesendes Buch eines Schwedters und Schwedter Dragoners über Schwedt vor und bei Beginn des Weltkrieges, über die Schwedter Kriegsfreiwilligen beim Dragoner-Regiment und über packend geschilderte Erlebnisse bei der 3. Drag. 2 (Eskadron Graf Yorck) in Frankreich und Rußland, versehen mit einem Geleitwort des Kriegskommandeurs der Schwedter Dragoner, Oberst a. D. Bruno von Arnim

224 Seiten, Preis 5.20 RM gebunden

Verlag Edmund Stein GmbH., Potsdam

Verlag Theodor Weicher - Inh: Karl Kaehler - Berlin - Leipzig

Erste Auflage restlos vergriffen
Auslieferung der 2. Auflage ab 20.12.1937!

Schafft anständige Kerle

Zeitlose Zeitgedanken von Dr. Erich Kühn

Samt und sonders stehen alle Abhandlungen unter dem Kennwort des Ministerpräsidenten Göring: „Schafft Charaktere, schafft anständige Kerle!"

Ⓩ 170 Seiten • Ganzleinen gebunden **RM 2.80**

Verlag Theodor Weicher - Berlin - Leipzig
Inhaber: Karl Kaehler

Die Ausgabe E des Börsenblattes kann an das Publikum geliefert werden. Ladenpreis RM 7.— monatl.

Verlag des Börsenvereins der Deutschen Buchhändler in Leipzig. Börsenblatt für den Deutschen Buchhandel.

Zweifarbige Werbeprospekte werden unberechnet zur Verfügung gestellt!

FÜR DIE ELTERN

Preis kt. M 4.-, gb. M 4.80
OTTO MAIER VERLAG RAVENSBURG

Soeben erscheint: Ⓩ

Das Jahr 193 . . . in der Statistik der . . . . . Krankenkasse in . . . . . .

mit einem

Leitfaden zur Aufstellung ein. Geschäftsberichtes

von Verwaltungsdirektor Hans Droste
Leiter der Allgemeinen Ortskrankenkasse für den Kreis Steinfurt in Burgsteinfurt

134 Blätter Din A 4	RM 19.—
dazu 74 Ergänzungsformulare je 8½ Pfg.	RM 6.29
Leitfaden, 40 Blätter	RM 4.80

Diese Veröffentlichung ist ein Brennspiegel der Kassenverwaltung und gewährt in vollkommenster Weise jederzeit einen idealen Überblick über die gesamte innere Verwaltung einer Krankenkasse.

Verlag für Sozialpolitik, Wirtschaft und Statistik, Paul Schmidt
Berlin SW 68 Wilhelmstraße 42

Verlags-Änderungen

soweit sie nicht im Börsenblatt bekanntgegeben wurden, bitten wir für die gegenwärtig im Erscheinen begriffenen

Bücher-Verzeichnisse

uns stets ohne Verzug mitzuteilen.

Geschäftsstelle des Börsenvereins der Deutschen Buchhändler zu Leipzig
Bibliographische Abteilung

Ⓩ **Zur Ausgabe liegen bereit:** Ⓩ

Die Züchtung resistenter Rassen der Kulturpflanzen

Von Prof. **Dr. Th. Roemer**, **Dr. W. H. Fuchs** und **Dr. K. Isenbeck**
Halle/Saale

Mit 41 Textabbildungen, 2 vierfarbigen Tafeln / Gr.-8° / VIII, 427 Seiten (Gewicht 1010 g) / Steif brosch. RM 12.–, geb. RM 13.40

Die Bekämpfung der Krankheiten der Kulturpflanzen hat in der ganzen Welt eine ungeheure Bedeutung gewonnen, weil durch sie ganz fraglos die Erträgnisse in hohem Grade gesteigert werden können. Das beste Mittel, die riesenhaften Schäden, die alljährlich durch Krankheiten und Schädlinge unseren Kulturpflanzen zugefügt werden, herabzudrücken, ist die Züchtung solcher Sorten, die nicht anfällig sondern widerstandsfähig sind. Ich bitte Sie deswegen, das oben angekündigte Buch allen Stellen zur Ansicht vorzulegen, die sich mit Pflanzenzüchtung und der Bekämpfung von Pflanzenkrankheiten befassen.

Ankündigungen unberechnet

Interessenten: *Pflanzenzüchter, Vererbungsforscher, Entomologen, Phytopathologen, Pflanzenschutzstellen, Saatzuchtorganisationen.*

*

Die Futtergrundlagen der Rindviehhaltung im östlichen Deutschland

Von **Prof. Dr. E. Lang** und **Dr. R. Bräuning** in Königsberg/Pr.

(Berichte über Landwirtschaft, 133. Sonderheft)
Mit 10 Karten / Gr.-8° / 63 Seiten (Gewicht 170 g) / RM 6.80

Nach wie vor erfordert die Versorgung unserer landwirtschaftlichen Nutztiere mit den nötigen Futtermitteln bei gleichzeitig gesteigerten Leistungen das Hauptaugenmerk der gesamten Landwirtschaft. Die vorliegende Arbeit stellt unter diesen Gesichtspunkten die Versorgungslage und im Vergleich dazu die Leistungen der ostdeutschen Viehwirtschaft dar und zeigt in ihren Ergebnissen neue, für Praxis und Forschung gleich wichtige Ansatzpunkte zu weiterer Arbeit.

Ankündigungen unberechnet

Interessenten: *Landwirte, Tierzüchter, Tierzuchtorganisationen, Professoren und Institute für Tierzucht, Agrarpolitik und Betriebslehre, Landesbauernschaften, Landwirtschaftsschulen und Wirtschaftsberatungsstellen.*

*

Die Entwicklung der Zuckerindustrie in Polen

und die Neuregelung der polnischen Zuckerwirtschaft im Jahre 1935

Von **Dr. Alfred Tränkner**, Diplomvolkswirt

(Berichte über Landwirtschaft, 137. Sonderheft)
Gr.-8° / 119 Seiten (Gewicht 250 g) / RM 10.80

Die Arbeit behandelt erschöpfend die Entwicklung und Neugestaltung der polnischen Zuckerindustrie. Als maßgebliche Arbeit über eines der bedeutendsten zuckererzeugenden Länder Europas ist die Untersuchung theoretisch und praktisch von großer Wichtigkeit.

Ankündigungen unberechnet

Interessenten: *Zuckerfachleute, Zuckerfabriken, -chemiker und -handlungen im In- und Auslande, Volkswirte, Handelswissenschaftler, Organisationen der Zuckerindustrie und Zuckerwirtschaft, Zuckerwirtschaftsverbände, Landesbauernschaften, Industrie- und Handelskammern.*

*

Zeitgemäße Wildfütterung

Praktische Anleitung für zeitgemäße Umstellung der Winterfütterung von Rotwild, Damwild, Rehwild, Schwarzwild, Hasen, Fasanen, Rebhühnern und Enten

Von **Hans Bruns**

Mit 14 Abbildungen / 8° / 32 Seiten (Gewicht 70 g) / RM 1.20
(Partiepreise: ab 25 Stück je RM 1.–, ab 50 Stück je RM –.90, ab 100 Stück je RM –.80)

Damit unsere Kulturpflanzen, soweit sie für die Ernährung von Mensch und Tier geeignet sind, restlos diesem Zweck zugeführt werden können, ist es nötig, die Winterfütterung unseres Wildes auf andere Futtermittel umzustellen. Die vorliegende Schrift ist ein kurzer, klarer und praktischer Leitfaden dazu.

Interessenten: *Jäger, Forstleute, Jagdbehörden im In- u. Ausland.*

Das Recht der Öl- und Fettwirtschaft

(Pflanzliche und tierische Öle und Fette)

Die geltenden Gesetze, Verordnungen und Anordnungen in systematischer Reihenfolge

Von **Dr. Werner Modest**
Sachberater in der Reichsstelle für Milcherzeugnisse, Öle und Fette, Berlin

Gr.-8° / XII, 262 Seiten Geb. RM 9.60

Die auf dem Gebiete der Öl- und Fettwirtschaft erlassenen Gesetze, Verordnungen und Vorschriften sind mit der Zeit derartig zahlreich geworden, daß eine übersichtliche Zusammenfassung dringend erforderlich war. Sie wird hiermit von dem stellvertretenden Leiter der Reichsstelle für Milcherzeugnisse, für den Gebrauch in der Praxis aufgezogen, gegeben.

Ankündigungen unberechnet

Interessenten: *Ministerien, Zollämter, Finanzämter, Industrie- und Handelskammern, Regierungspräsidenten, Polizeipräsidenten, Oberpräsidenten, Hauptvereinigungen des Reichsnährstandes, Ölmühlenindustrie, Margarine-, Seifen-, Lack-, Farben- und Linoleumindustrie, Bäckereigewerbe, Fischindustrie, Molkereien, Großhandel mit Öl und Fett, Einzelhandel und Reichsstellen.*

*

Das Grünland

als Grundlage für eine bodenständige Tierzucht und Tierhaltung

Wiese, Weide, Feldfutterbau

Ratschläge und Maßnahmen für Tierhalter und Tierzüchter

Von **Prof. Dr. W. Zorn**, Breslau

(Grünland-Bücherei, Heft 6)
Mit 8 Abbildungen / Gr.-8° / 77 Seiten (Gewicht 150 g) / RM 2.60

Diese praktische Anleitung behandelt die Fragen der Grünlandbewirtschaftung unter besonderer Berücksichtigung tierzüchterischer und fütterungstechnischer Gesichtspunkte. Sie bespricht umfassend die Einschaltung von Wiese und Weide als Futterquelle, den Futterbau und geht ein auf sämtliche Gebiete der Nutzung, Pflege, Düngung usw.

Ankündigungen unberechnet. Fortsetzungsliste nachsehen!

Interessenten: *Alle Landwirte ohne Ausnahme, Landesbauernschaften, Landwirtschaftsschulen, Kulturbauämter, Wiesen- und Weidegenossenschaften, Grünland- und Tierzuchtorganisationen.*

*

Die Blumenzwiebeltreiberei

sowie die Frühkultur von Blumenzwiebel- u. Knollengewächsen

Von **Hugo Schlösser**, Gärtnereibesitzer, Berlin-Mariendorf, und **Richard Maatsch**, Staatl. dipl. Gartenbauinspektor, Berlin-Dahlem

(Die gärtnerische Berufspraxis, Heft 10)
Mit 51 Textabbildungen / 8° / 88 Seiten (Gewicht 180 g) / RM 3.–

Die von hervorragenden Fachleuten herausgegebene Anleitung bringt in unmittelbar praktischer Form alles Wichtige über die Treiberei und Frühkultur der beliebtesten Zwiebelblumen, wie Tulpen, Narzissen, Hyazinthen usw. Von den Voraussetzungen der Treiberei und der genauen Beschreibung der Treibkultur jedes einzelnen Zwiebel- und Knollengewächses bis zur Feststellung der Wirtschaftlichkeit und der Darstellung der Schädlingsbekämpfung wird alles eingehend besprochen. Fortsetzungsliste nachsehen!

Interessenten: *Alle Berufsgärtner, Blumenliebhaber, gärtnerische Lehranstalten und Berufsschulen.*

VERLAG VON PAUL PAREY IN BERLIN

Dr. Welters Opernführer

Hachmeister & Thal LEIPZIG

Die

Bibliothek des Börsenvereins

in Leipzig, Buchhändlerhaus, bittet um regelmäßige Zusendung aller

neuen Antiquariats- u. Verlagskataloge

Aufhebung des Ladenpreises

Die Preise der Grundwerke

zu **Die neuen Steuern**

von Dr. F. Koppe

Das nie veraltende Sammelwerk mit sämtlichen ab 1935 gültigen neuen Reichssteuergesetzen

Rechtsprechung in Erbhofsachen

v. Dr. Vogels, Ministerialrat u. Dr. Hopp, Erbhofgerichtsrat / Entscheidungen der Anerbenbehörden und ordentlichen Gerichte zum Reichserbhofrecht

werden hiermit aufgehoben!

Industrieverlag Spaeth & Linde / Berlin W 35

Inhaltsverzeichnis

I = Illustrierter Teil. U = Umschlag. L = Angebotene und Gesuchte Bücher.

Angebotene und Gesuchte Bücher. Liste Nr. 290.

Die Anzeigen der durch Fettdruck hervorgehobenen Firmen enthalten erstmalig angekündigte Neuerscheinungen.

Ackermann in Konstanz L 928.
Alberti L 928.
Albrecht-Dürer-Haus L 928.
Alicke L 930.
Artibus et Literis L 930
Barth, J. A., 6566.
Beck'sche Brlbh. 6571.
Behrens L 928.
Bergstraeßer's Bh. L 930
Beyer, H., in Le. L 930.
Böckenhoff & H. L 928.
Braun in Essen L 930.
Brauns 6570.
Brockhaus, F. A., 6574.
»Das Buch« L 930.
Buchdr. d. W. u. B. v. Baensch-Stiftg. 6577.
Buchhandels-A.-G. in Zürich L 928.
Buchh. d. Diak.-Anstalt in Düss. 6568.
Buchh. »Domovina« L 928.
Buchh. d. Ev. Ges. in St. G. L 927.
Bh. f. Med. in Köln-L. L 928.
Buchh. Wahle L 930.
Buchheim L 928.
Buchner L 930.
Burchard L 930.
Cammermeyers Bogh. L 930.
Caspari L 928.
Central-Bh. in Innsbr. L 927.
Central-Bh. in Magdeb. L 929.
Cotta'sche Bh. Nchf. 6570.
Dabelow L 928.
Danz. Verlagsges. L 928.
Dt. Verl. in Brln., A.-K., L 928.
Dietrich & H. U 3.
Eher Nchf. 6567.
Fietz L 928.
Fleischer, Carl Fr., in Le. U 4.
Funke L 929.
Fußingers Bh. L 930.
Gad L 927.
Geist 6568.
Gieglers Bh. in Schweinfurt L 927.
Gilde-Buchh. in Bonn L 928.
Glaeser's Bh. L 930.
Gloeckner, G. A., U 3.
Glücksmann L 927.
Goedecke L 927.
Grabner L 930.
Gräfe u. U. L 928.
Groos in Kobl. L 928.
Grundgeyer, Gebr., L 930
de Gruyter & Co. 6566. 6575.
Hachmeister & Th. 6570. 6580.
Hahns Bh. in Le. L 928.
Hahns Kochbuchverl. 6565
Hanseat. Verlagsanstalt 6575. 76.
Harrassowitz 6572.
Hartmann & D. L 927.
Haugs Bh. U 3.
Heinz L 929.
Henze L 927.
Herbst L 930.
Hertel L 927.
Hieronymus Bh. L 929.
Hinz L 929.
Hirzel 6565.
Hoffmann in Weimar L 929.
Hopfer 6565.
Hoepli L 929.
Hornickel's Bh. L 928.
Hueber in Mü. L 929.
Hummel L 930.
Jachan L 928.
Jackmann L 929.
Industrieverl. Spaeth & L. 6580.
Insel-Verlag L 929.
Kanitz'sche Bh. L 927.
Kaufmann in Dr. L 928. L 929.
Kellerers Bh. L 929.
Kellners Buchh. in Würzb. L 930.
Kittler, L. A., L 928.
Das Kl. Pantheon L 930.
Koch, R., in Le. L 927.
Koch in Rost. L 930.
König's Hofbh. in Hanau L 928.
Körner in Erf. L 928.
Krische U.-B. L 930.
Krüger in Dortm. L 928.
Kühler L 930.
Kurbuchh. Krohn L 930.
Langewiesche-Br. 6569.
Leuschner & L. L 929.
Lundequistska Bokh. L 929
Lützel & Co. L 930.
Maier in Rav. 6578.
Manzsche U.-B. L 929.
Mayrische Bh. in Salzb. L 930.
Meulenhoff & Co. L 927
Mora L 928.
Mühldorf L 929.
Müllersche Buchh. in Dr. 6566.
Müller & R. L 927.
Müller in Wien L 930.
Münster-Bh. in Konst. L 927.
NS.-Verlag f. d. Gau Sachsen 6569.
Naumann, L., in Le. L 929.
Oprecht & H. L 928.
Ostdt. Buchh. in Bresl. L 929.
Pabst in Königsbr. L 927
Paracelsus-Bh. L 930.
Parey 5679.
Paul L 929.
Pfister L 927.
Prestel Verlag 6575.
Pustet in Köln L 930.
Quitzow Nchf. L 929.
Räber & Cie. L 929.
Reclam jun. 6572.
Regensberg L 929.
Reuter L 928.
Roemke & Cie. L 929.
Rother in Brln. L 928. L 929.
Rother in Görl. L 929.
Rückert-Buchh. L 930.
Rudolph in Beuthen L 929.
Runge, Edw., 6570.
Sackersdorff L 927.
Salesianer-Verlag L 929.
Schmidt & G. 6573.
Schmorl & v. S. Nchf. L 929.
Schulz & Co. L 928.
Schweighöfer & H. L 930.
Schweitzer, Jgn., in Köln L 928.
Schweyer L 930.
Seemann, E. A., L 929.
Seibod L 929.
Societäts-Verl. L 929.
Spandel 6570.
Springer in Hirschb. L 930.
Stäheli & Co. L 929.
Stein in Potsd. 6577.
Stilke in Brln. 6565.
Stilke in Langf. L 929.
Storm in Bre. L 930.
»Styria« L 930.
Süddt. Großbh. Umbreit & Co. L 929.
Süß L 927.
Tamme L 929. 930.
Thienemann 6577.
Tryde L 929.
Twietmeyer, A., U 4.
Universum Book Exp. Co. L 928.
Vajna & Co. L 928. 930.
Vereinsbh. in St. Pölten L 930.
Verl. d. Börsenvereins 6568. 78. U 1. 3. 4.
Verl. »Der Rufer« U 3.
Verl. f. Sozialpolitik 6578
Verlagsanst. Benziger & Co. L 930.
Völk. Bh. in Mannheim L 930.
Weicher 6578.
Weiland Nchf. L 930.
Weinhold & M. L 929.
Wenzel's Bh. L 930.
Wodni & L. 6572.
Zentralverl. d. NSDAP. 6567.

Bezugs- und Anzeigenbedingungen*)

A) Bezugsbedingungen: Das Börsenblatt erscheint werktäglich. / Bezugspreis monatl.: Mitgl. des B.-V.: Ein Stück kostenlos, weitere Stücke zum eig. Bedarf über Leipzig oder Postüberw. 3.50 RM. / Nichtmitgl., die über einen buchhändlerischen Fachverband Mitglied bei der Reichskulturkammer sind, RM 4.—. Sonst. Nichtmitgl. 7.— RM. × = Bd.-Bezieher tragen die Portokosten u. Versandgebühren. / Einzel-Nr. Mitgl. 0.20 RM., Nichtmitgl. 0.40 RM / Beilagen: Hauptausg. (ohne besond. Bezeichnung): Bestellzettelbogen, Illustr. Teil, Angebot. u. Ges. Bücher, Verzeichnis der Neuersch. Ausg. A: Illustr. Teil, Verzeichnis der Neuersch. Ausg. B: Illustr. Teil, Bestellzettelbogen, Verzeichnis der Neuersch. Ausg. E (ohne red. Teil): Illustr. Teil, Verzeichnis der Neuersch.

B) Anzeigenbedingungen: Satzspiegel für den Anzeigenteil 270 mm hoch, 197 mm breit, 1/1 Seite umfaßt 1080 mm-Zeilen.

Grundpreise	mm-Zeile RPf	Spalt.-breite mm	Sp.-zahl	1/1 S. RM	1/2 S. RM	1/4 S. RM	*Erste Umschlagseite RM 61.31 zuzügl. 71 1/4 % Platzaufschl. = RM 105.—
Allgem. Anzeigenteil	7.78	46	4	84.—	42.—	21.—	
Umschlag	7.78	46	4				
Illustr. Teil (Kunstdr.)	—	95	2	1/1 S. RM 119.— / 1. S. zuz. 13 1/4 % Platz-A. = RM 135.—			
Angeb. u. Ges. Bücher	4.16	46	4	—	—	—	
Bestellzettel	3,888	22	9	1/1 B. RM 7.-, 1 1/2 B. RM 10.50, 2 B. RM 14.- Jeder weitere halbe Zettel RM 3.50 mehr			
Ermäß. Grundpreise							
Stellengesuche	5	46	4	—	—	—	

Vereinsanzeigen: Glied. d. Bundes f. amtl. Anzeigen d. Millimeterzeile einsp. 4 RPf.

Verschiedenes: Ziffergebühr RM —.70 (für Stellengesuche RM —.20) Porto extra. Gebühr für Anfertigung des Bestellzettel-Manuskr. RM —.45.

Aufschläge: 1.) Erschwerter Satz (Schräg-, Tabellen-, Figurensatz) 5 %. 2. Einkleben von Doppelseiten: 25 % Aufschlag auf den Grundpr. von zwei Seiten. 3. Mehrfarbige Anzeigen (siehe Preisliste Nr. 8).

Zuschläge, die mit den Werbungtreibenden vorher zu vereinbaren sind: 1. Erste Umschlagseite (Titelseite) 71 1/4 % Zuschlag auf den Grundpreis. 2. Erste Seite des Illustrierten Teils 13 1/3 % Zuschlag auf den Grundpreis. 3. Bundstegbenutz. 14 % Zuschlag auf den Grundpr. von zwei Seiten.

Nachlässe: Malstaffel I oder Malstaffel II

für mehrmalige Veröffentlichung in einheitlicher Größe und Form		für unverändert wiederholte Gelegenheitsanzeigen	
bei mind. 3 × Veröffentl.	3 v. H.	bei mind. 2 × Veröffentl.	10 v. H.
„ „ 6 × „	5 „	„ „ 3 × „	15 „
„ „ 12 × „	10 „		
„ „ 24 × „	15 „		
„ „ 52 × „	20 „		

Mengenstaffel (vom Werberat genehmigte Sonderstaffel): 13 bis 25 1/1 S. = 14040 bis 27000 mm Zeilen 10 v. H. / 26 bis 51 1/1 S. = 28080 bis 55080 mm Zeilen 15 v. H. 52 u. mehr 1/1 S. = 56160 u. mehr mm Zeilen 20 v. H.

Nachlässe für vorzeitige Zahlung: Werden nicht gewährt!

Matern können verwendet werden.

Autotypien können verwendet werden: Allg. Anzeigenteil bis zu 40 Linien je □ cm; Umschlag bis zu 54 Linien je □ cm; Illustrierter Teil bis zu 60 Linien je □ cm

Beilagen: Preise siehe Tarif Nr. 8 / Erford. Anzahl auf Anfrage / Anfertigung von Klischees u. Photolithos gegen Erstattung der Kosten. Vom Manuskript abweichende größere Satzänderungen in den Anzeigen werden berechnet.

*) Die 1. Umschlagseite wird stets am 1. Oktober für das folgende Jahr nach Maßgabe der vorliegenden Anmeldungen vergeben. Zur Berechnung kommt der am Tage der jeweiligen Abnahme gültige Preis. Erfüllungsort und Gerichtsstand für beide Teile Leipzig. / Bank: ADCA u. Commerzbank, Dep.-K.M. Leipzig. / Postscheck-Konto: 13463 Leipzig / Fernsprecher: Sammel-Nr. 70851 / Draht-Anschrift: Buchbörse.

Im übrigen erfolgt die Aufnahme von Anz. zu den in Preisliste Nr. 8 angeneb. „Allgem. Geschäftsbedingungen".

Hauptschriftleiter: Dr. Hellmuth Langenbucher, Schömberg. — Stellvertreter des Hauptschriftleiters: Franz Wagner, Leipzig. — Verantw. Anzeigenleiter: Walter Herfurth, Leipzig. — Verlag: Verlag des Börsenvereins der Deutschen Buchhändler zu Leipzig. — Anschrift der Schriftleitung und Expedition: Leipzig C 1, Gerichtsweg 26, Postschließfach 274/75. — Druck: Ernst Hedrich Nachf., Leipzig C 1, Hospitalstraße 11a—13. — DA. 8050/XI. Davon 6415 durchschnittlich mit Angebotene und Gesuchte Bücher. — *) Zur Zeit ist Preisliste Nr. 8 gültig!

SLUB Wir führen Wissen.

Die Deutsche Nationalbibliographie

wird zum übersichtlichen Nachschlagewerk

durch eine ausgezeichnete Erfindung, die es ermöglicht, jedes Heft sofort nach Erhalt durch einen einfachen Handgriff mit den anderen zusammenzubinden und somit Ordnung und Übersicht in der Ablage zu schaffen.

Der Stab-Selbstbinder

besteht aus einer mit Titelprägung verzierten starken Einbanddecke und der sehr einfach zu verwendenden Stab-Selbstbinde-Mechanik. Der Stab-Selbstbinder ist durch uns zu beziehen und kostet für beide Reihen je RM 3.—.

Rückenschilder für I.—IV. Vierteljahr je 5 Pf.

Z

Verlag des Börsenvereins der Deutschen Buchhändler zu Leipzig

---

Geschäftliche Einrichtungen und Veränderungen.

Der Verkaufspreis d. Buches „**Sauer**, Zweck und Ziel der Menschenschöpfung" beträgt jetzt RM 2.—.

Gleichzeitig gingen die noch vorhandenen Restbestände des Verlages **Wilh. Froese, Berlin** in meinen Besitz über, wodurch ich das Verlagsrecht des Buches erworben habe.

Verlag „Der Rufer"
Herm. Werner / W.-Barmen
Adolf-Hitler-Straße 481.

Wird bestätigt:
Verlag Wilh. Froese, Berlin

Zurückverlangte Neuigkeiten

Umgehend zurückerbeten alle in **bedingte Rechnung** gelieferten Exemplare von:

Kresse-Mettert, Die Schule des Bilanzbuchhalters — Aufg. m. Lös. I. (Best.-Nr. 629.) 1. Auflage. '37.

Schmalenbach, Die Aufstellung von Finanzplänen. 2. Aufl. '37.

Leipzig **G. A. Gloeckner.**

Die

Bibliothek des Börsenvereins

in Leipzig, Buchhändlerhaus, bittet um regelmäßige Zusendung aller neuen Verlags- und Antiquariatskataloge.

Verkaufs-Anträge, Kauf-Gesuche, Teilhaber-Gesuche und Anträge

Verkaufsanträge

Eine Reihe ausgezeichneter **Wanderbücher für Brandenburg** und eine kleine **Alpen-Bücherei** mit Beständen und Rechten billig abzugeben, da nicht in Verlagsrichtung passend. Anfragen erbeten unter Nr. 2920 durch die Expedition des Börsenblattes.

Stellenangebote

Stellungsuchende werden darauf hingewiesen, daß es zweckmäßig ist, den Bewerbungen auf Ziffer-Anzeigen keine Originalzeugnisse beizufügen. Außerdem wird darauf hingewiesen, daß Zeugnisabschriften, Lichtbilder usw. auf der Rückseite Name und Anschrift des Bewerbers zu tragen haben.

Wir suchen tüchtige

Jungbuchhändlerin

mit guter Allgemeinbildung und guten Literaturkenntnissen zum 1. Januar oder später.

Angebote mit Zeugnissen, Lichtbild und Gehaltsanspr. erbitten

Dietrich & Hermann, Duisburg.

Jungbuchhändler

mit allen im Reise- und Versandbuchhandel vorkommenden Arbeiten vertraut, zur Unterstützung des Leiters der Buch-Abteilung eines aufstrebenden Buch- u. Pressevertriebs-Unternehmens Westdeutschlands gesucht. Der Posten bietet daher gute Entwicklungsmöglichkeiten.

Angebote mit Lichtbild, Lebenslauf, Zeugnisabschriften u. Gehaltsansprüchen unter Nr. 2929 d. d. Exped. d. Börsenblattes.

Von führendem deutschen Großstadt-Sortiment wird für sofort oder 1. 4. 38 erfahrener

Geschäftsführer

gesucht. Derselbe muß eine mehrjährige erfolgreiche Tätigkeit als Geschäftsführer in ersten Sortimentsfirmen nachweisen können. Mindestalter 30 Jahre. Parteigenossen bevorzugt. Eilangebote mit ausführlichem Bewerbungsschreiben, Zeugnisabschriften, Lichtbild u. Referenzen unter Nr. 2931 d. d. Expedition des Börsenblattes.

Aufstrebendes westdeutsches Buch- und Presse-Vertriebs-Unternehmen sucht zum Ausbau und zur Leitung der Buchabteilung einen

tatkräftigen Buchhändler (Pg.)

der auf dem Gebiete des Reise- und Versand-Buchhandels, sowohl im Innen- wie im Außendienst, Erfolge nachweisen kann u. sich eine

dauernde u. selbständige Position

zu verschaffen wünscht.

Geboten wird: Festes Gehalt, Umsatzbeteiligung. Für den Außendienst wird Wagen zur Verfügung gestellt.

Ausführliche Bewerbungen mit Lebenslauf, Lichtbild, Zeugnisabschriften, Gehaltsansprüchen mit Erfolgsnachweis sind zu senden unter Nr. 2928 an die Expedition des Börsenblattes.

Zu sofort oder baldmöglichst jüngerer **Buchhändler (in)** für meine Buch- u. Papierhandlung gesucht. — Bewerbungen mit Bild und Zeugnisabschriften.

Carl Haugs Buchhandlung
Meseritz, Grenzmark.

Zum 15. Januar 1938

für Sortiments- und Kunsthandlung (Vollbuchh. Nähe Berlins)

tüchtig. Gehilfe (in)

gesucht. Gute Literaturkenntnisse, Talent zum Dekorieren, Vertrautheit mit allen **buchhändl. und kaufmänn. Arbeiten** erforderlich.

Angebot mit Lebenslauf, Zeugnisabschriften, Lichtbild und Gehaltsanspr. unter Nr. 2923 durch die Expedition des Börsenblattes.

Die Weiterleitung von Bewerbungen ist nur möglich, wenn die Kennziffer auf dem Briefumschlag angegeben ist!
Expedition des Börsenblattes

Verlagsfachmann

jüngere vorwärtsstrebende Kraft mit abgeschlossener buchhändlerischer Ausbildung und ausgeprägtem Berufs- und Geschäftsinteresse wird zu möglichst baldigem Eintritt von großem, angesehenen Berliner Verlag gesucht.

Wir erbitten handschriftliche Bewerbungen mit Lichtbild und Angaben über Gehaltsansprüche und frühesten Eintrittstermin unter Nr. 2933 d. d. Expedition des Börsenblattes.

VERLAGSSEKRETÄRIN

die selbständig und flott arbeitet, gelernte Buchhändlerin und gute Stenotypistin ist, wird zur Unterstützung des Leiters eines großen, angesehenen Berliner Verlages zu möglichst baldigem Eintritt gesucht.

Bewerbungen mit Lichtbild und Angaben über Gehaltsansprüche und frühesten Eintrittstermin erbeten unter Nr. 2932 d. d. Exped. des Börsenblattes.

Zu sofort oder 1. 1. 38

suche ich für meine Buch- u. Papierhdlg. arbeitsfreudigen

jungen Gehilfen (in)

Gute Literatur- und Nebenbranchenkenntn. (die aber auch noch erworben werden können), Fenstergestaltung erforderlich. Angebote mit Lebenslauf, Zeugnisabschr., Lichtbild und Gehaltsansprüchen unter Nr. 2924 d. d. Exped. d. Börsenblattes.

Stellengesuche

Verlagssekretärin

Kenntnisse in Herstellung, selbständig in Korrespondenz, sucht sich in Berlin zu verändern.

Angebote unter Nr. 2930 d. d. Expedition d. Börsenblattes.

Junger Geisteswissenschaftler (Englisch, Kunstgeschichte, Philosophie),

Dr. phil.

sucht in Verlag als wissensch. Mitarbeiter einzutreten (evtl. als Volontär). Ang. u. Nr. 2934 d. die Exped. des Börsenbl.

Vermischte Anzeigen

Welcher Verlag

übernimmt abgeschlossene Arbeit in 20 Abschn. u. etwa 150 S. „Varziner Erinnerungen aus Bismarcks alten Tagen" — auf Grund persönlicher Beziehungen zum Hause B. — zum 40. Todestage u. 125. Geburtstag des Fürsten?
Angebote unter Nr. 2903 d. d. Exped. d. Börsenblattes.

A. Twietmeyer
Leipzig C 1

Gellertstr. 14

Gegr. 1843

Ausländische Sortiments-Buchhandlung

Besorgung aller im Auslande erschienenen Bücher und Zeitschriften

Reichhaltig. Lager an gangbarer Belletristik

Berlin. Tüchtiger Verlagsfachmann übernimmt Interessenwahrnehmung auswärtigen Verlages. (Pflege der Autoren- und Behördenbeziehungen.) Angebote unter Nr. 208 erbeten an

Carl Fr. Fleischer
Leipzig C 1

Die Bibliothek des Börsenvereins in Leipzig, Buchhändlerhaus, bittet um regelmäßige Zusendung aller neuen Verlags- und Antiquariatskataloge.

Uhlig—Thilo

Der Verlags-Lehrling

Eine Einweisung in die buchhändlerische Arbeit

Herausgegeben vom Bildungs-Ausschuß des Börsenvereins

2., verbesserte Aufl. / Mit 54 Abbild.

Preis RM 3.—

Z

Aus einer Besprechung:

„Das Buch erfüllt seine eigentliche Aufgabe, der Unterstützung des im Verlag tätigen Lehrlings zu dienen, in so hervorragender Weise, daß es auch darüber hinaus jedem, der irgendwie im Verlagsleben beschäftigt ist, wirklich wertvolle Kenntnisse und fruchtbare Anregungen zu vermitteln vermag." — Papier-Zeitung Nr. 26, Jahrgang 1936 —

Verlag des Börsenvereins der Deutschen Buchhändler zu Leipzig