

# MODERNE BAUFORMEN

MONATSHEFTE FÜR ARCHITEKTUR  
UND RAUMKUNST. XXXVII. JAHRGANG

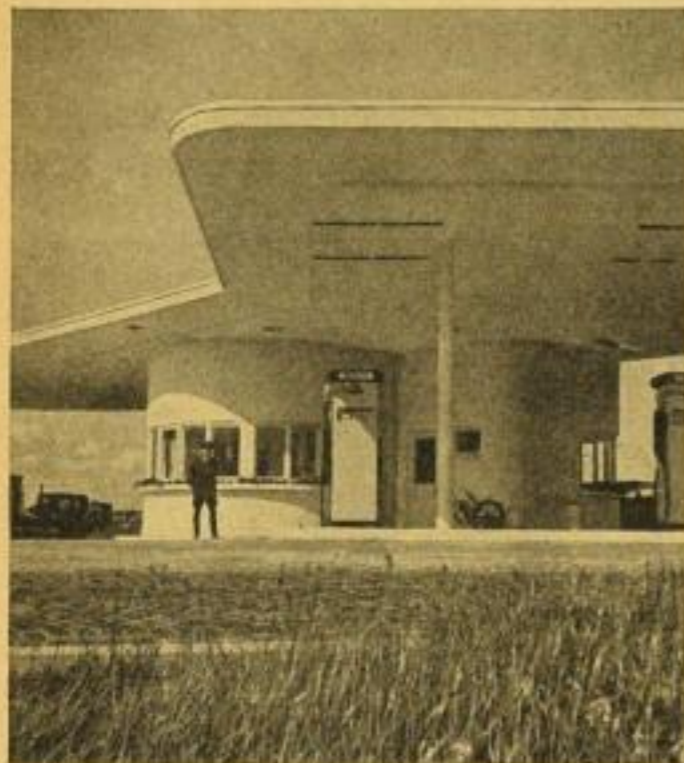

**Februar**

**Z**

setzt die Reihe „Gartenplanung und Bepflanzung“ fort und bringt Wohnhäuser, Räume und Möbel, Tankstellen und Garagen.

Beginn der Auslieferung am 1. Februar  
Jedes Heft im Abonnement RM 2.25, bei Einzelbezug RM 3.—

Ich bitte Sie, jetzt durch Auslage und Besuch zu werben für:

**DER HOTELBAU  
VON  
HEUTE**

IM INLAND UND  
AUSLAND VON  
FRITZ KUNZ  
Mit 98 Abbildungen

Organisation, Technik und Gestaltung des modernen Hotelbaues

JULIUS HOFFMANN VERLAG STUTTGART

Zweite, im  
Oktober 1937  
erschienene  
Auflage

Die Bauaufgaben der  
Gegenwart. Band I.  
112 S. 227 Abbild. 4<sup>o</sup>.  
Kartonierte RM 14.—

**Z**

**JULIUS HOFFMANN  
VERLAG STUTTGART**

## Der buchhändlerische Einheits= Bestellzettel

▲ Best.-Nr. \_\_\_\_\_ auf Rechnung wiederholen

Börsenverein Leipzig Nr. \_\_\_\_\_

best. am \_\_\_\_\_

An Firma \_\_\_\_\_

Da wir für die Abnahme \_\_\_\_\_ / nicht bereit sind \_\_\_\_\_ / die gef. in Erwägung kommen \_\_\_\_\_ / eine Bestellung an  
Ihre Stelle ab / H. Haupt am \_\_\_\_\_ / zur Verfügung von \_\_\_\_\_ / Börsenvereins Leipzig (Büch. K. Kommiss.)  
Einschreibung Leipzig / Dresden / Leipzig / Halle / Chemnitz / Cottbus / Regensburg / Nürnberg / Bamberg / München / Berlin  
Dresden / Leipzig / Dresden / Leipzig / Halle / Chemnitz / Cottbus / Regensburg / Nürnberg / Bamberg / München / Berlin

Verf.	Titel	Verf.	Bezeichnung des Verlags / des Verlegers / des Vertriebs / des Vertriebsortes	Rechnung an mich	Rechnung	z. d.

Lieferterminus gesondert mitteilen (Phyg.-Nr.)

Leipzig € 1, den \_\_\_\_\_ Börsenverein der Deutschen Buchhändler zu Leipzig

Leipzig € 1, den \_\_\_\_\_ Börsenverein der Deutschen Buchhändler zu Leipzig

Das ist ein Muster mit Zahlen angegeben

Jede Berufsgruppe

Sortiment - Verlag - Kommissionär

begrüßt diesen einheitlichen Bestellzettel.  
Es liegt im Interesse des Gesamt=  
Buchhandels, wenn auch Sie den oben  
abgebildeten Zettel benutzen.

\*

Er ist lieferbar (Größe 10,5:14,8 cm)  
auf gelbem Papier für allgemeine,  
auf rosa Papier für empfohlene Bestel=  
lungen und auf Karton als „Bücherzettel“

\*

Die Zettel werden zu je 100 Stück blockiert  
geliefert, der Bücherzettel dagegen nicht.  
Mindestabgabe von jeder Sorte 1000 Stück.

\*

Bezugsberechtigt sind die Mitglieder des  
Börsenvereins, sämtliche in der Reichs=  
schrifttumskammer, Gruppe Buchhandel  
zusammengeschlossenen Fachschaftsmitglie=  
der und die Stammrolle-Angehörigen des  
Buchhandels.

**Z**

Verlag des Börsenvereins  
Der Deutschen Buchhändler zu Leipzig