MODERNE BAUFORMEN

MONATSHEFTE FÜR ARCHITEKTUR UND RAUMKUNST. XXXVIII. JAHRGANG

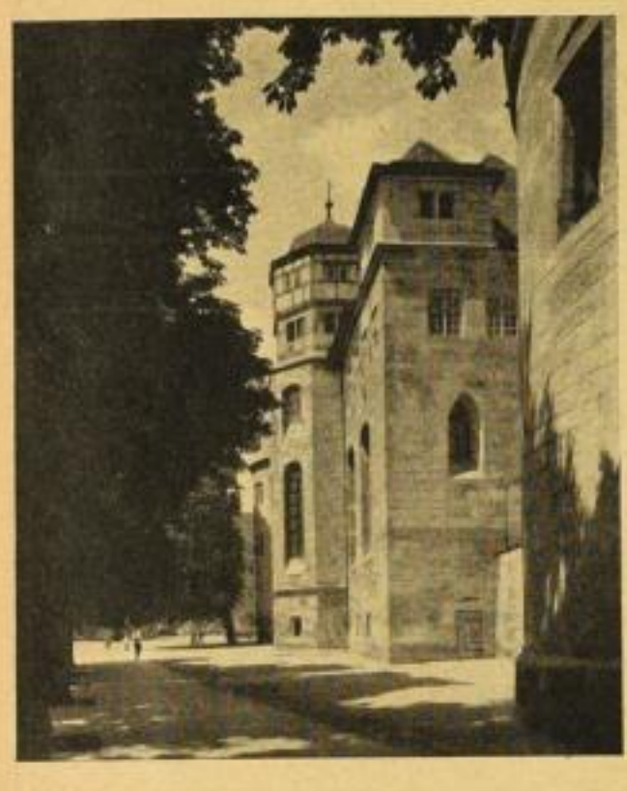

August

Ⓩ

zeigt neue Arbeiten von Professor Paul Schmitthenner, Stuttgart: Die Erneuerung des Alten Schlosses in Stuttgart, Wohnhäuser, Raumausstattungen und Entwürfe zu Großbauten.

Beginn der Auslieferung am 1. August

Jedes Heft im Abonnement RM 2.25, bei Einzelbezug RM 3.—

Ich bitte Sie, jetzt durch Auslage und Besuch zu werben für:

Griesser, Die neue Wohnung und ihre Möbel. In 93 Ansichten und 90 Maßzeichnungen mit 8 Tafeln. Die Baubücher Band 9. Kart. RM 10.80

Z

JULIUS HOFFMANN VERLAG STUTTGART

Großdeutsches Leihbüchereiblatt

Amtliche Zeitschrift des Deutschen Leihbuchhandels

Erscheint monatlich einmal / Format 21:29,7 cm (Din A 4) / Umfang jedes Heftes 32–40 Seiten / Farbiger Umschlag

Bezugspreis: vierteljährlich RM 1.75

1. Jahrgang / 1939 / 4. Heft / Juli

Inhalt:

Wilh. Bartholdy: Die Leihbücherei – ein Instrument praktischer Kulturarbeit? / Dr. Wien: Jugoslawien im Buch / Georg Wagner: Schöne Schrift hilft werben! / Dr. Hild: Die landschaftlichen Aufgaben des Leihbuchhandels / Fr. Thias: Sommerzeit, Reisezeit / Kuno Felchner: Wir fahren nach Ostpreußen / Eugen Diederichs' Leben und Werk / Schaufenster / Johannes Mau: Das Bestellbuch und die Bestellung / Dr. Langenbucher: Hermann Eris Busse / Georg Westermann zum Gruß / Dr. Ehrwald: Hans Watzlik / Neue Bücher – kurz besprochen / Unsere Vorschlagsliste IV / Bilder / Anzeigen

Z

Verlag des Börsenvereins der Deutschen Buchhändler zu Leipzig