

FRIEDRICH HEDLER / CARLOS V. RIEFEL
Das Schulhaus auf der Sonne / Die Erbschaft
 Köstliche Verse mit 120 Federzeichnungen
 Leinenband RM 3.60

Letzte Probe!

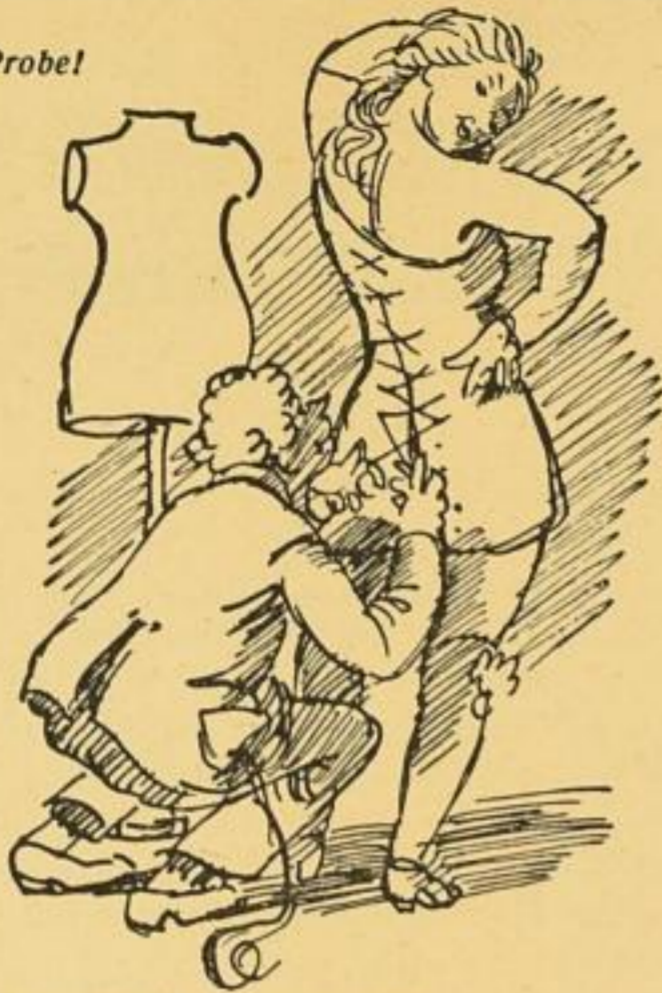

„Die Kunst zu dienen ist Geseh“
 „und „Dienst am Kunden“ nennt man's seht . . .!“

Letzte Anzeige mit Vorzugs-Angebot

Verlag „Die Fähr“ Günter Wapler, Magdeburg

Preisänderung!

Le Seur, Herrscher, herrsche.	Kart.	statt RM 3.—	RM —.80
	Geb.	vergriffen	
„ Funken	Kart.	vergriffen	
	Leinen	statt RM 4.—	RM 2.50
„ Jesus	Kart.	statt RM 1.60	RM 1.50
	Leinen	vergriffen	
„ Adolf Stöcker . . .	Kart.	statt RM —.75	RM —.60
„ Von der Ehre des Dreieinigen Gottes	Kart.	statt RM 1.—	RM —.70

B.-Barmen, im Juli 1939
 Besenbruchstr. 26
 Hohweg-Verlag

Voranzeige!



Nachtrag II (1939) RM 4.80

erscheint Anfang Oktober!

(Z)

Mit unserem Nachtrag II bringen wir eine unentbehrliche Vervollständigung zur VII. Auflage unseres Gehe-Codex, und wir bitten Sie, den Nachtrag für Anfang Oktober zu bestellen!

Wir haben wiederum auf etwa 240 Seiten etwa 3000 pharmazeutische und organotherapeutische Spezialpräparate — auch solche außerdeutscher Herkunft — mit kurzen Bemerkungen über die Zusammensetzung, Anwendung und Dosierungsweise nebst Angabe der Hersteller aufgeführt. — Besonders wertvolle Ergänzungen und Berichtigungen haben im Nachtrag II Aufnahme gefunden, und wir bieten mit unserem Nachtrag 1939 einen in den Fachkreisen längst erwarteten Ergänzungsband, der sich in der Praxis schon mit Rücksicht auf die politischen Veränderungen des letzten Jahres als unentbehrlich zeigen wird.



Schwarzeck-Verlag G.m.b.H., Dresden-N 6



Du bist Mitglied der NSD.,
 um dem Leben des Volkes
 zu dienen.

Inhaltsverzeichnis

I=Illustrierter Teil, U=Umschlag.

Die Anzeigen der durch Fettdruck hervorgehobenen Firmen enthalten erstmalig angekündigte Neuerscheinungen.

Bartels Rchf. D 8.	Eber 4641.	Gschlag U 8.	Neuenschwandersee	Schwarzeck-Verl. 4648.	Westermann, G., 4641.
Barth, J. A., U 1.	Ernst & S. 4646.	Hohweg-Verl. 4648.	Buchdr. 4641.	Springer in Verl. 4647.	4644.
Dr. Verlags-Anst. in Sta.	Wachlers Geogr. Inst.	Gummel 4646.	Sächsische Bank U 2.	Verl. d. Börsenver. U 2.	Zentralverl. d. RSDAP.
4645.	4649.	Lehmanns Berl. 4644. 47.	Schroeder & Co. U 8.	Verl. »Die Fähr« 4648.	4641.
Etchblatt-Verl. 4642.	Sea-Verl. 4643.			Verlagshaus Müller 4642	Zimmer U 8.

Bezugs- und Anzeigenbedingungen*)

A) **Bezugsbedingungen:** Das Börsenblatt erscheint werktäglich. / Bezugspreis monatl.: RM 7.—, Mitgl. des B.-B. im Reichsgebiet: Jedes Stück RM 2.50. / Nichtmitgl., die über einen buchhändlerischen Fachverband Mitglied bei der Reichskulturkammer sind, RM 4.50. Mitgl. des B.-B. im Ausland: Ein Stück kostenlos, jedes weitere Stück RM 3.50. x-Bb.-Bezieher tragen die Postkosten und Versandgebühren. / Einzel-Nr. Mitgl. 0.20 RM, Nichtmitgl. 0.40 RM / Beilagen: Hauptausg. (ohne besondere Bezeichnung): Bestellzettelbogen, Illust. Teil, Verzeichnis der Neuerich. Ausg. A; Illust. Teil, Verzeichnis der Neuerich. Ausg. E (ohne red. Teil); Illust. Teil, Verzeichnis der Neuerich. Die Allgem. Ausg. ist nur für Mitglieber bestimmt; die Weitergabe dieser Ausgabe an Nichtmitglieber ist unzulässig. Der reaktionelle Teil kann als Ausgabe D des Börsenblattes zu RM 1.50 monatlich gesondert bezogen werden.

B) **Anzeigenbedingungen:** Für die Aufnahme von Anzeigen ist nur die vollständige Preisliste maßgebend. Allg. Anzeigenteil, Illust. Teil u. Umschlag: Preisliste Nr. 8, Bestellzettel: Preisliste Nr. 4. / Spaltenspiegel f. d. Anzeigenteil (auß. Bestellzettel) 270 mm hoch, 197 mm breit. 1/2 Seite umfasst 1080 mm-Zeilen. Grundpreise: Allg. Anzeigenteil und Umschlag: mm-Beile 7.78 RM, Spaltenbreite: 46 mm, Spaltenzahl: 4. 1/2 Seite 84.— RM. Erste Umschlagseite: 61.31 RM zuzüglich 71% Plagauschl. = 106.— RM. Bestellzettel: 1/2 Bettel (60 mm hoch, 69 mm breit) 7.— RM, 1 1/2 Bettel 10.50 RM, 2 Bettel 14.— RM. Jeder weitere halbe Bettel 3.50 RM mehr. Aufschläge, Nachlässe usw. siehe Preisliste. Ein größerer Auszug aus der Preisliste stets am 1. u. 15. jeden Monats an dieser Stelle! Erfüllungsort und Gerichtsstand für beide Teile Leipzig. Bank: ADCA u. Commerbant, Dep.-R. M. Leipzig. / Postfach-Konto: 13463 Leipzig. / Fernsprecher: Sammel-Nr. 70861 / Draht-Adresse: Buchbörie

Hauptgeschäftsführer: Dr. Hellmuth Vangenburg, Schönbürg. — Stellvertreter des Hauptgeschäftsführers: Franz Wagner, Leipzig. — Verantwortl. Anzeigenleiter: Walter Herfurth, Leipzig. — Verlag: Verlag des Börsenvereins der Deutschen Buchhändler zu Leipzig. — Anschrift der Schriftleitung und Expedition: Leipzig O 1, Gerichtsweg 26, Postfach 274/75. — Druck: Ernst Hedrich Rchf., Leipzig O 1, Hospitalstraße 11a—13. — DM. VII. 39: 7750.

*) Zur Zeit ist Preisliste Nr. 8 gültig!