Mit Beilage: „Bestellzettel"

Börsenblatt für den Deutschen Buchhandel

Eigentum des Börsenvereins der Deutschen Buchhändler zu Leipzig

Umschlag zu Nr. 254 | Leipzig, Mittwoch den 30. Oktober 1940 | 107. Jahrgang

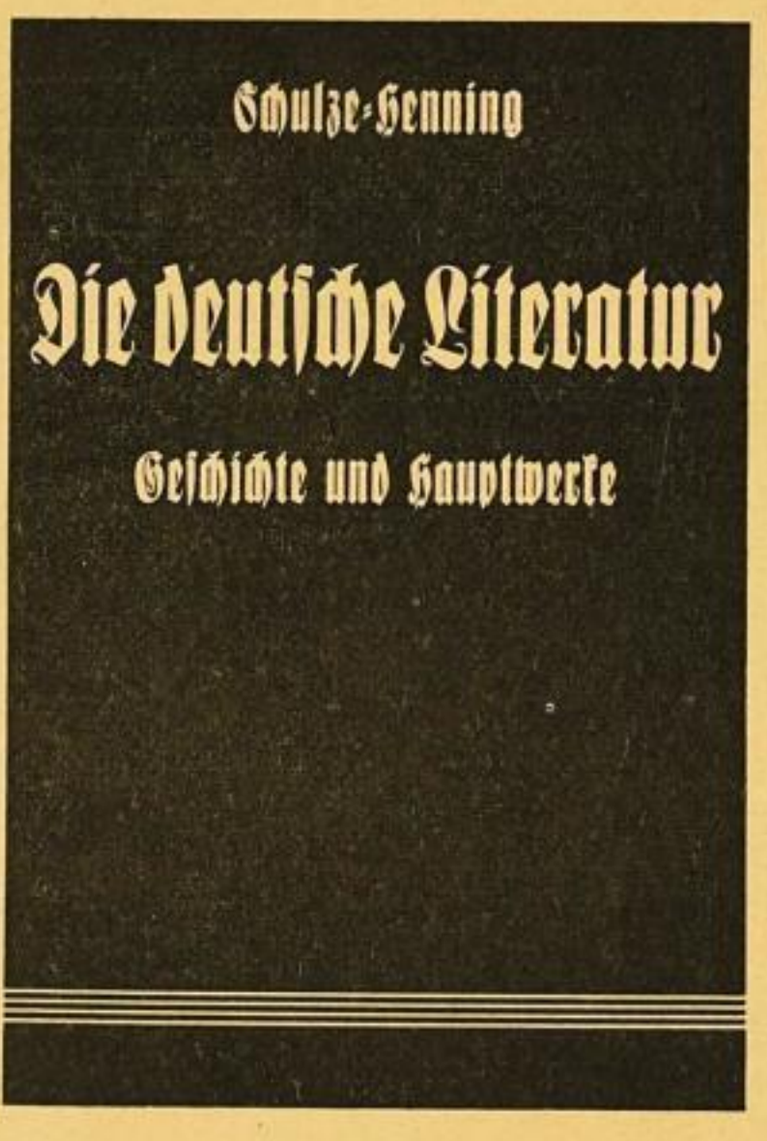

Die vierte, erweiterte Auflage,

bis zur Gegenwart fortgeführt von

Oberstudiendirektor Dr. h. Henning

ist erschienen!

Tausende deutscher Dichter und Schriftsteller sind berücksichtigt und charakterisiert worden.

Umfang 510 Seiten / In Ganzleinen RM 8.80

Geschenkausgabe auf Japanpapier RM 15.–

„Die Deutsche Literatur" von Erich Schulze (†) und Dr. Hans Henning ist in ihrer neuen wesentlich erweiterten und bis auf die Gegenwart fortgeführten vierten Auflage für die weitesten Kreise unseres Volkes, namentlich für alle gebildeten und an der Geschichte unseres Geisteslebens interessierten deutschen Leser bestimmt und hervorragend geeignet. Darüber hinaus wird sie - nach meiner fast vierzigjährigen Erfahrung als Fachlehrer des Deutschen - für die Schüler der höheren Lehranstalten, der Hochschulen für Lehrerbildung und der Universitäten sowie für die Lehrer aller unserer Schulen ganz besonders brauchbar und willkommen sein. Auf Grund einer erstaunlichen Belesenheit und eines tiefen Eindringens in den fast unübersehbaren Stoff werden in ungemein fesselnder, angenehm lesbarer Darstellung die einzelnen Dichter in ihrem Entwicklungsgange und nach ihrer Stellung innerhalb unserer Zeit und Kulturgeschichte geschildert. Dabei werden ihre bedeutsamsten Werke inhaltlich zutreffend analysiert und mit reifem sicherem Urteile an die ihnen zukommende Stelle in der Entwicklung unseres deutschen Schrifttums und auch der Weltliteratur gesetzt. Besonders wertvoll ist, daß diese Betrachtung bis auf die Gegenwart ausgedehnt worden ist und auch die meisten Dichter und Werke unserer Tage geradezu erschöpfend berücksichtigt. Sehr brauchbar und anregend ist auch die am Schlusse befindliche Zeittafel, welche die wichtigsten literaturgeschichtlichen Ereignisse im Zusammenhange mit den Hauptgeschehnissen der deutschen Allgemeingeschichte bringt und erkennen läßt, wie diese sich gegenseitig ergänzt und beeinflußt haben.

Prof. Dr. Wilh. Wendland, Hameln

Interessenten: Studierende, Lehrer, Pfarrer u. jeder gebildete Leser sowie die Schüler der höheren Lehranstalten.

Legen Sie das Buch den Schulen zur Prüfung und Einführung vor.

Z *Fordern Sie den 12seitigen Prospekt mit Leseproben an!* Z

A. ZIEMSEN VERLAG · WITTENBERG LUTHERSTADT

Ende November erscheint:

Das Tante Käthe Buch

Von Jo Wallacher-Tellesch

Buchschmuck von Berti Weber

Preis etwa RM 2.80

Die Märchentante des Reichssenders Saarbrücken ist eine über die Grenzen des Saarlandes hinaus so bekannte Persönlichkeit, daß viele Kinder, junge Freunde und ebenso viele Eltern, die mit ihren Kindern leben, ein Buch über die Tante Käthe mit Interesse und Freude begrüßen.

Jo Wallacher-Tellesch hat ein Kinderbuch geschaffen, das einen ganz eigenen Reiz und Zauber hat und vom Anfang bis zum Ende den feinen Schmelz und den zarten Nebel, die lichten Farben und den Wunderton der Märchen in beglückender Fülle birgt.

Wir bitten um umgehende Aufgabe Ihrer werten Bestellung.

Ⓩ

Buchgewerbehaus G. m. b. H.
Saarbrücken 1, Eisenbahnstraße 54

Jud Süß

VON WILHELM HAUFF

Mit einer Betrachtung im Lichte der erwachenden Welt von Eduard Gerber

Die von den Juden und Freimaurern im Jahre 1789 in Frankreich gemachte Revolution sollte unter den Schlagworten „Freiheit, Gleichheit und Brüderlichkeit" das Zeitalter der Aufklärung bringen, in Wirklichkeit brachte sie aber eine Vernebelung der Geister zugunsten der Juden. Bezeichnend hierfür ist die Novelle „Jud Süß" von Wilhelm Hauff. „Jud Süß", ein richtiger Talmudjude, gewinnt das Vertrauen Herzog Karl Alexanders von Württemberg und bringt das schöne Land durch seine Betrügereien in kurzer Zeit an den Rand des Abgrundes. In der Novelle wird dieser Schieber à la Barmat idealisiert und eine geradezu rührend tugendhafte Schwester des Juden hinzugedichtet. Für das erwachte Deutschland stellt die Liebesgeschichte dieser Schichse mit einem gebildeten Arier ein geradezu abstoßendes Bild dar.
Diese Novelle hat durch ihre flotte Schreibweise, wie so viele andere Bücher, durch viele Jahrzehnte im projüdischen Sinne die Köpfe der Deutschen vernebelt und ihr Scherflein zu dem jüdischen Sieg beigetragen. Wir bringen deshalb das Buch mit einem erläuternden Vor- und Nachwort von Eduard Gerber heraus, aus dem hervorgeht, daß heute die Auffassung über die Juden eine andere ist und sein muß.

68 S. 8° Farbiger Schutzumschlag	
kartoniert	1,– RM
in Ganzleinen geb.	2,– RM

Ich bitte zu verlangen

Verlag Deutsche Kultur-Wacht Oscar Berger, Berlin

Soeben erscheint:

Richard Gerlach

Dalmatinisches Tagebuch

96 Seiten mit 28 Fotos / Format 21 : 23 cm / Pappband / Preis RM 5.60

Große Natur in ursprünglicher Reinheit und Unberührtheit: das ist, im Unterschied zu Italien, wo wir mehr dem künstlerischen Reichtum und den geschichtlichen Zeugnissen nachgehen, das Merkmal Dalmatiens. Mitten in die Beobachtung des südlichen Meeres, der eigenartigen Pflanzen und Tiere der Inseln und Küsten führt uns das „Dalmatinische Tagebuch" von Richard Gerlach. Es bringt uns den Duft und Zauber der Natur unvermerkt nahe. Jede Einzelheit ist zuverlässig gesehen, so daß sie der Leser, der sie an Ort und Stelle nachprüfen würde, genau so anträfe. Das gibt dem Buch, das mit Bedacht die schönsten Punkte auf den Inseln und an der Küste auswählt, auch einen praktischen Wert für zukünftige Reisen, denn es enthält nebenbei manchen Wink für den vertieften Genuß.

Für die Freunde Dalmatiens wird gerade dieses Buch besonders wertvoll sein, weil es das Wesentliche der Landschaft auch in den 28 Aufnahmen, die, wie das Vorwort, zumeist von German M. Vonau stammen, herausstellt, die Erinnerung beschwingend und zu neuen Plänen auffordernd, wenn die Zeit gekommen ist.

Ⓩ

L. C. Wittich Verlag / Darmstadt

„Achtung! Feind hört mit!"

ZU DEM GROSSEN SPIONAGEFILM DER TERRA JETZT AUCH DAS „AKTUELLE FILMBUCH"

„Achtung! Feind hört mit!" ist mehr als ein Film, es ist ein erschütternder, mitreißender Bericht, den die Wirklichkeit — leider! — selbst schrieb.

Das „Aktuelle Filmbuch" zu diesem Film ist auch mehr als nur Unterhaltung: Es ist ein aus berufener Feder geschriebener Wegweiser zum Erkennen und Bekämpfen der immer wieder versuchten Feindspionage.

Darum gehört das Aktuelle Filmbuch „Achtung! Feind hört mit!" in die Hand eines jeden Deutschen. Was der Film an aufrüttelnder Aufklärung begann, soll das Aktuelle Filmbuch vollenden.

Seine reiche Bildausstattung und sein niedriger Preis sind die besten Voraussetzungen für eine Massenverbreitung.

Der Buchhandel wird sich in die Verbreitung dieses Heftes bestens einschalten, da Millionen Volksgenossen dieses Filmbuch erwerben sollen und werden. **Dieses Heft ist auch über den Film hinaus eine wertvolle Lektüre.**

Bestellen Sie laufend die Neuerscheinungen der Schriftenreihe „Aus der Welt des Films". Jeder Band 10 Pfg.

Verkaufspreis: **10 Pfg.**
Rabatte siehe Verlangzettel!

Verlag Karl Curtius, Berlin W 9, Potsdamer Straße 2

Auslieferung: Carl Fr. Fleischer, Leipzig

SLUB
Wir führen Wissen.

In kürzester Zeit erscheint das ***Raumbildwerk DRGM.*** *in erweiterter Auflage*

Großdeutschlands Wiedergeburt

Weltgeschichtliche Stunden an der Donau

35. bis 50. Tausend

Textgestaltung Dr. Karl Bartz. Geleitwort Hermann Göring, Reichsmarschall und Preußischer Ministerpräsident.

Ausstattung: Großformat 21×29,5 cm – Kunstleder mit Prägung – 88 Seiten Text – 8 Kunstdruckbeilagen – 120 Raumbildaufnahmen von Prof. Heinrich Hoffmann und ein Raumbildbetrachter.

Preis RM 30.–

„Dieses Buch soll eindrucksvolle und unvergeßliche Kunde geben von den Leiden und dem Heldentum des deutschen Volkes in Österreich, von der überwältigenden Größe und dem unsterblichen Ruhm der Befreiungstat des Führers und dem welthistorischen Akt der Gründung des Großdeutschen Reiches" – so lautet das Vorwort des Reichsmarschalls Göring, das gleichzeitig Wert und Bedeutung des Werkes erkennen läßt. Auf 84 Großseiten Text gibt Dr. Karl Bartz eine überaus lebendige und packende Darstellung des tapferen Kampfes des ostmärkischen Nationalsozialismus gegen die Diktatur der Dollfuß und Schuschnigg und des Ablaufs der geschichtlichen Ereignisse bis zur Heimkehr des urdeutschen Landes und des einmütigen Bekenntnisses seiner Bewohner zum großen deutschen Vaterland am 10. April 1938. Dem geschriebenen Wort tritt das plastische dreidimensionale Raumbild zur Seite, das Buch zu einem Erlebnis erhebend, wie es ein gewöhnliches Bildbuch, und sei es auch das ausgewählteste, niemals vermag. . . .

Frankfurter General-Anzeiger 13. 9. 1940.

Bestellen Sie bitte frühzeitig! Ein Großteil der Neuauflage ist bereits durch Vorbestellung vergriffen!

Herausgeber: Arbeitsgemeinschaft Wiener Neueste Nachrichten, Südwestdeutsche Verlags-Ges. m. b. H. · Reichsbildberichterstatter der NSDAP. Prof. Heinrich Hoffmann und Raumbild-Verlag in München 23

Schönstein
Raumbildwerk
eingetr. Warenzeichen
D.R.G.M.

Auslieferung für den gesamten Buchhandel

Raumbild-Verlag Otto Schönstein K.-G.

München 23, Postfach 64

Ⓩ

In kürzester Zeit kann ausgeliefert werden Band I in der Reihe der Raumbildwerke DRGM. „Die Soldaten des Führers im Felde“

das Raumbildwerk DRGM.

Der Feldzug in Polen 1939

25. bis 30. Tausend

Herausgegeben von Oberstleutnant d. G. von Wedel und Reichsamtsleiter Henrich Hansen.

Preis RM 30.—

Rechtzeitig zum Weihnachtsgeschäft erscheint als II. Band in der Reihe der Raumbildwerke DRGM. „Die Soldaten des Führers im Felde“

das Raumbildwerk DRGM.

Der Kampf im Westen

Herausgeber Oberstleutnant d. G. von Wedel, Abteilungschef im Oberkommando der Wehrmacht, und Reichsamtsleiter Henrich Hansen, Reichspressestelle der NSDAP.

Aufnahmen Oberkommando der Wehrmacht.

Ausstattung Ganzleinenband, Großformat 21×29,5 cm, 80 Seiten Text, 100 Raumbildaufnahmen, 8 Kunstdrucktafeln im Vierfarbendruck und 1 Raumbildbetrachter.

Preis RM 30.—

Es gibt wohl kein eindrucksvolleres Geschenkwerk als diese Raumbildwerke DRGM. Genau so wie der Band I „Der Feldzug in Polen 1939“ ist das neue Raumbildwerk DRGM. für jeden Soldaten, der an den Kampfhandlungen beteiligt war, ein eindringliches Erinnerungswerk an den Siegeszug der deutschen Waffen. Für alle anderen aber, die nicht dabei sein konnten, sind diese Werke das überzeugendste Dokument von den unerreichten Leistungen unserer Soldaten und ihrer Führung. So wirklichkeitsnah und plastisch wie die Raumbildaufnahmen ist auch der lebendige und klare Text. Tragen auch Sie durch regen Verkauf dazu bei, daß dieses Raumbildwerk DRGM. überall Eingang findet.

Von den Auflagen beider Werke ist jeweils ein Großteil durch Vorbestellung vergriffen. Sichern Sie sich bitte rechtzeitige Lieferung durch sofortige Bestellung.

Schönstein
Raumbildwerk
eingetr. Warenzeichen
D.R.G.M.

Werbematerial steht jederzeit zur Verfügung

Raumbild-Verlag Otto Schönstein K.-G.

München 23, Postfach 64

Ⓩ

„Erlebnisse wie diese atmen den Geist dieser draufgängerischen Waffe. Aber nicht nur das. Friedrich v. Gamm ist ein begabter Schilderer, aus dessen Worten auch das tiefe Nachdenken über die Natur des Krieges und den Sinn des Opfers spricht. Man sucht nicht vergeblich hinter dem ansprechenden Titel ein gehaltvolles Reiterbuch, aus dem wir viel für unsere Haltung lernen können."

So urteilt der „Berliner Lokalanzeiger" vom 19. Sept. 1940 über

Viel tausend Rosse trabten ...

Ein Reiterschicksal

von

FRIEDRICH LUDWIG v. GAMM

Leinen RM 5.80, kartoniert RM 4.50

Und ein Frontsoldat, Fritz H. Chelius, sagt:

„. . . ein ganzer Kerl, der das so erlebt und so literarisch gestalten konnte . . ein prächtiger Soldat, ein feinsinniger Dichter. Eine neue Fröschweiler Chronik."

Z

Z

Auslieferungen: in Leipzig Herm. Haessel

für die Ostmark: Dr. Franz Hain, Wien

Traditions-Verlag Kolk & Co., Berlin SW 68

Cordt v. Brandis

der berühmte Stürmer
vom Douaumont
von den Engländern
interniert in

Deutsch-Ostafrika

Wie Brandis nur einmalig als Soldat des Weltkrieges gewesen, so einzigartig ist er als Schriftsteller. Es gibt keinen Vergleich, er ist er! Seine Darstellungskunst ist verblüffend, sein Humor voll Natürlichkeit und Sarkasmus, seine Art zu schreiben die eines Haudegens im besten Sinne.

Und so zeigt er uns in einer großen Zahl von Einzelschilderungen

das Afrika

wie es ist und wie es wird

Mit 48 Bildern und 4 Karten
in Leinen RM 6.50
kartoniert RM 5.—

Das Leben des berühmten Mannes spiegelt sich in seinen Büchern:

Von Läusen, Kohldampf und Etappenhengsten, mit 20 Zeichnungen ..... Leinen RM 3.50, kart. RM 2.50
Die Stürmer vom Douaumont, mit 20 Bildern ..... Leinen RM 4.20, kart. RM 3.50
Der Luchhof. Humoristische Erzählungen, mit 25 Zeichnungen ..... Leinen RM 4.—
Baltikumer. Schicksale des Freikorps v. Brandis, mit 34 Zeichnungen ..... Leinen RM 5.80, kart. RM 4.50
Douaumont 1916 und jetzt, mit 8 Bildern ..... kart. RM –.80

Z

Z

Auslieferungen: in Leipzig Herm. Haessel

für die Ostmark: Dr. Franz Hain, Wien

Traditions-Verlag Kolk & Co., Berlin SW 68

„Eines der schönsten Jugendbücher des Jahres“

MARGARETE SCHIESTL-BENTLAGE

Räuber und Soldaten

oder der „böse“ Gustav

Eine Erzählung aus dem Weltkrieg für die deutsche Jugend

186 Seiten mit vielen Zeichnungen von Fritz Fischer

Geheftet RM 3.50, Leinen RM 4.80

Eines der schönsten Jugendbücher dieses Jahres ist die Geschichte „Räuber und Soldaten“ der niedersächsischen Dichterin Margarete Schiestl-Bentlage. Sehr fein und sicher in ihrer Charakteristik, hinreißend in ihren Geschehnissen, voller Heiterkeit, voll Mut und Entschlußkraft, zieht sie die Brücke zwischen Spiel und Ernst — ein wundervolles Jugendbuch. Kölnische Zeitung

Das ist ein prächtiges Buch für unsere Jungen und Mädel und hält die letzte Probe aus, die eine echte Jugendschrift bestehen muß: sie kann den Erwachsenen (soweit er mit der Jugend fühlen kann) fesseln und selbst ergreifen. Prof. Dr. Robert Petsch, Universität Hamburg, am 30. Januar 1940

Hier wird einmal der heutigen Jugend von der jüngsten Kriegsgeneration erzählt, ihren Streichen und ihrer Erziehung zur Manneszucht — aus der nicht zuletzt die Erneuerung kam —, darüber hinaus wird auch um der Sprache und der außergewöhnlichen Schicksale des jungen Helden willen — eines Tom Sawyers des Emslandes — die ältere Generation mit Freuden zu dem Buch greifen. Niedersachsen, Hannover

Es ist eine Geschichte vom Glück und Geheimnis des Kindseins, vom Räuber- und Soldatenspiel, von echter, rechter Jungenart. Darüber hinaus ist es eine Erzählung von der verzaubernden Kraft der Phantasie, von der unbändigen Sehnsucht und dem Glauben der deutschen Jugend, von Krieg und Not und der tapferen Haltung junger Menschen, die im rechten Augenblick die rechte Führung erfahren.

NSZ.-Rheinfront, Neustadt

Z

PAUL LIST VERLAG LEIPZIG

5146

Nr. 254 Mittwoch, den 30. Oktober 1940

General v. Watter

Ein Gedenkbuch der 54. Infanterie-Division des Weltkrieges

250 S. gr. 8° mit vier Bildtafeln, Leinenband RM 6.80

Inhalt:

Oskar Freiherr v. Watter, Ein Lebensbild
Abteilungskommandeur in Fritzlar, von Oberstleutnant Uhse
Taktiker und Stratege, von General der Infanterie a. D. Ernst Kabisch
Im Stab während der Schlacht, von Major Max-Georg v. Köller
Die erste Begegnung, von Friedrich Bauch
Meine Erinnerungen an General Freiherr v. Watter, von Oberst a. D. von Hahn
Kampfnatur, von Oberst a. D. Köhler
Der beste Kamerad, von Oberstleutnant a. D. von Lüttichau
In der vordersten Linie
An der scharfen Ecke, von Wilhelm Aldag
Auf Höhe 304, von Major z. V. Grebel
Im Fort Douaumont, von E. Piper
Meine Erlebnisse mit Watter, von Adolf Saucke
Aus meinem Kriegstagebuch, von Major z. b. V. Gerd von Milczewski
„Die Kerlsch habbe Paschion", von Vellbinger
Im Graben bei Moulin sous Touvent, von Melchert
„Weiter, mein Sohn", von Drebing
Aus Feldpostbriefen an meine Frau, von Arthur Pries
Kaltblütig, von Heinrich Beß
Erziehungsarbeit und ihr Erfolg bei Cambrai, von Erwin Zindler
General v. Watter im Ruhrgebiet, von Dr. Hans Spethmann
Im Heidedorf Kropp
Wiedersehen nach dem Kriege, von Friedrich Dambeck
Der Freund, von Anni Thiessen
Die Divisionstage der 54. Inf.-Division, von Ernst Albers
Begegnungen mit Watter, von v. Prollius
Onkel Oskar, von Max Butze
Watter und Hamburger Arbeiter, von Oberst Dahlmann
Bei den 84ern, von W. Müller
An der Spitze des Waffenrings der deutschen Feldartillerie
Abschiedsgruß des Generals
Letzte Lebensjahre, von Major a. d. Merckel
Erinnerungen des Arztes, von Prof. Dr. Seefisch
Der Abschied, von Ernst Albers
Nachruf des Generaloberst v. Brauchitsch
Predigt von Marinedekan Ronneberger in der Hamburger Katharinenkirche

---

Von dem Buch erschien unter dem Titel „Unser Watter" für die Angehörigen der 54. Infanterie-Division des Weltkrieges eine einmalige Sonderausgabe zum Preise von RM 3.80, die nicht im Buchhandel erhältlich ist. — Die Buchhandelsausgabe wird Mitte November 1940 ausgeliefert. (Z)

Verlag Broschek & Co. Hamburg

Nach dem neuesten Stande von Gesetzgebung und Rechtsprechung bearbeitet liegt vor:

Handbuch des Großdeutschen Erbhofrechts

(unter Berücksichtigung der österreichischen, memelländischen, sudetendeutschen und Danziger Bestimmungen)

von

Dr. Otto Baumecker

Rechtsanwalt am OLG. Hamm und Notar
Mitglied des Erbhofrechtsausschusses der Akademie für Deutsches Recht

unter Mitarbeit von **Dr. Wolf Domke**
Rechtsanwalt in Berlin

4., völlig neubearbeitete und erweiterte Auflage des Handbuchs des gesamten Reichserbhofrechts

Umfang: Rund 1100 Seiten Großoktav

Preis: Ganzleinen gebunden, in fest gebundener Form (nicht Loseblattform), einschl. Einband **RM 25.50**

Bezieher der früheren Auflagen erhalten bei Einsendung des alten Titelblattes (nur zusammen mit der Bestellung) eine Sondervergütung von RM 1.20

Die seit kurzem vorliegende 4., völlig neubearbeitete und erweiterte Auflage zeichnet sich wieder wie die vorangegangenen 3 Auflagen durch ihre wissenschaftliche Gründlichkeit und erschöpfende Darstellung einschließlich aller Nebengebiete aus. Erläutert werden auch sämtliche für die Ostmark, das Sudetenland, das Memelland und Danzig ergangenen Einführungs- und Sondervorschriften des Reiches. Die außerordentlich umfangreiche Rechtsprechung und das zahllose weit verstreute Schrifttum sind bis in die neueste Zeit berücksichtigt. Die den früheren Auflagen bereits nachgerühmte Übersichtlichkeit und klare, allgemeinverständliche Sprache ist beibehalten. Wieder sind zahlreiche Muster und Beispiele eingearbeitet.
Der Erläuterungstext ist in der Reihenfolge der Paragraphen durch sorgfältige Wahl verschiedener Drucktypen und Fettdruck übersichtlich gestaltet. Alle für die Praxis wichtigen einschlägigen Vorschriften des Reiches und der Länder sind in einem besonderen Anhang abgedruckt.
Da die sachliche Entwicklung von Gesetzgebung und Rechtsprechung längst nicht derartig im Fluß ist wie z. B. im Steuerrecht und Wirtschaftsrecht, erscheint das Werk im Interesse der Bezieher **nicht in Loseblattform, sondern in gebundener Form.**

Werben Sie also, Herr Sortimenter!
Das Interesse für den „Baumecker" ist groß!

Interessenten: Erbhofgerichte, Anerbengerichte, Richter, Notare, Rechtsanwälte, Verwaltungsbehörden, die Gliederungen des Reichsnährstandes, Diplom-Landwirte, Banken, landwirtschaftliche Genossenschaften, Landräte, Bürgermeister, Erbhofbauern, große Gutsverwaltungen.

Prospekte unberechnet!

Z

Verlag Dr. Otto Schmidt / Köln
Hansahaus

Ziel und Sinndeutung dieses Krieges!

Die Frankfurter Zeitung schreibt:

Die Ereignisse haben bestätigt, was Adolf Halfeld in seinem Buche: Deutschland und die Westmächte bei der Gliederung des Stoffes mit geübtem Blick für die großen historischen und politischen Zusammenhänge vorweggenommen hat. Sie erweisen diesen Krieg als eine säkulare Auseinandersetzung zwischen Deutschland und England. Die diplomatischen Verflechtungen und Bindungen, die sich insbesondere seit dem letzten Drittel des vorigen Jahrhunderts ergeben, werden keineswegs vernachlässigt. Aber die Deutung Halfelds wird im Kerne davon nicht berührt. Sie betrachtet den gegenwärtigen Krieg vor dem umfassenden Hintergrund eines englisch-deutschen Gegensatzes, der keimhaft schon in den letzten drei Jahrhunderten vorgebildet war und den jetzigen Krieg nicht nur als eine gradlinige Fortsetzung des Weltkrieges, sondern auch als einen – im Zeichen der Wiedergeburt der großen europäischen Reichstraditionen zur endgültigen Entscheidung treibenden – Sonderfall aller englischen Kontinentalkriege erscheinen läßt.

Damit ist auch das Ziel dieses Krieges, die Selbstbestimmung des zu politischer Mündigkeit erwachten Kontinents, bereits definiert. Die Gesetzmäßigkeit dieser Entwicklung wird aus dem weitschichtigen Stoff der diplomatischen Geschichte der europäischen Großmächte klar herausgearbeitet und an allen entscheidenden Wendungen der deutschen Außenpolitik seit 1933 nachgewiesen. Z

Adolf Halfeld

Deutschland und die Westmächte

In Leinen 3.80

Eugen Diederichs Verlag Jena

Soeben erschien:

Es will dunkel werden

Roman von

Wolfram von Hanstein

2. Auflage

256 Seiten, mit mehrfarbig. Schutzumschlag
Gebunden RM 4.50

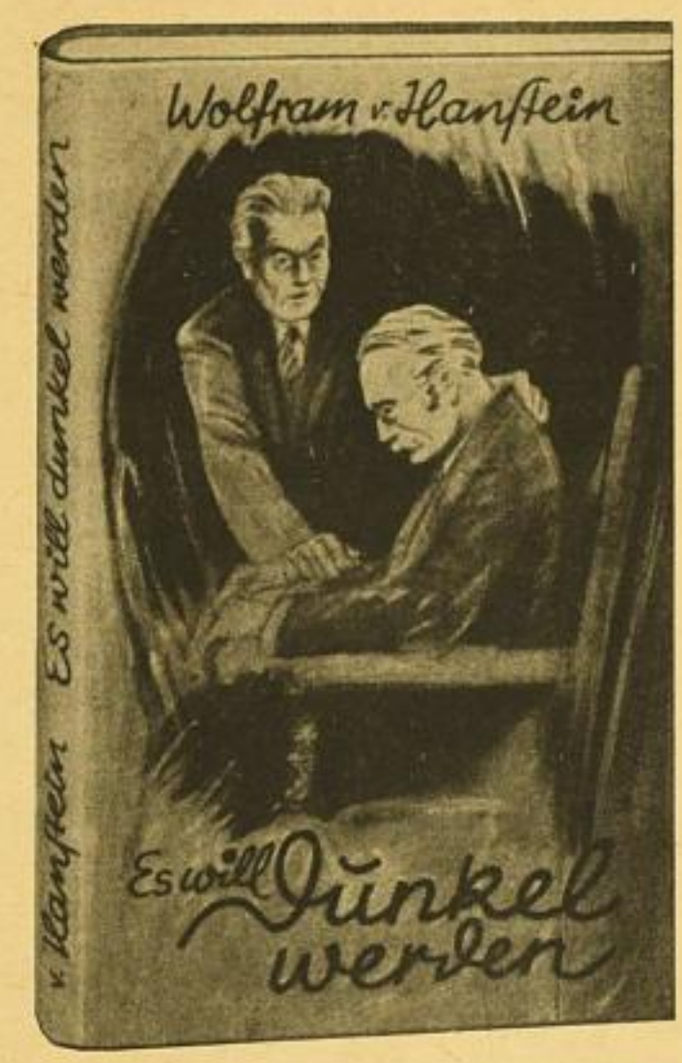

Wolfram von Hanstein geht in der Gestaltung seiner Romane eigene, neue, zeitverbundene und in die Zukunft weisende Wege. Seine musikalisch empfundene Sprache und das rein dichterische seiner Empfindungswelt lassen Hansteins Romane zu Werken werden, die man nicht ohne Gewinn aus der Hand legt. In seinen verschiedenen Werken – gerade der letzten Zeit – erleben wir all dies. In seinem Volksroman „Herein ohne anzuklopfen", in dem Roman „Geträumtes Leben" und vor allem in dem großen Roman „Der vom Gutenberg". Es sind Männer, die er uns schildert: Kerle, ganze Kerle – so auch in dem Roman „Es will dunkel werden".

In der ergreifenden Gestalt des alten Ludwigsberg erleben wir Zusammenbruch und Auflösung einer überwundenen Wirtschaftsepoche. Sein Sohn Ottokar verkörpert die neue Zeit und mit ihr den Aufstieg. Wie zwei mächtige Pfeiler überragen Glaube und Liebe die Fundamente des wirtschaftlichen und künstlerischen Aufwärtsstrebens, in welchem Frauen wie Marianne Leithold zu Trägerinnen einer neuen Ideenwelt werden.

Die „Deutsche Zeitung" schrieb zur ersten Auflage: „Ein Epos des Alltagslebens. Eine überwundene Zeit mit ihren Menschen steigt aus diesem dichterisch-philosophischen Werk auf, eine Epoche, die von einer neuen Zeit abgelöst ist. Junge Menschen kämpfen um eine neue Ideenwelt, arbeiten, schuften und erreichen es, ihrem Alltag den schimmernden Glanz zu geben, nach dem sie verlangten. Liebe und Glaube sind die Grundpfeiler dieses neuartigen Buches, die von glaubensstarken Kräften gestützt werden: von einem jungen Kaufmann, einem Theaterintendanten und zwei Schauspielerinnen. Sachlichkeit wird hier zur Tatsächlichkeit."

Ⓩ

MAX SCHWABE VERLAG
BERLIN—LEIPZIG
AUSLIEFERUNG NUR LEIPZIG C 1, HOSPITALSTRASSE 10

VERLAG

Wieder lieferbar!

KARL WILLNITZ

Seitengewehr pflanzt auf!

(Wird in der NS.-Bibliographie geführt!)

Ganzleinen-Ausgabe RM 3.80

Und hier einige der zahlreichen Urteile:

Reichsstelle zur Förderung des deutschen Schrifttums:
„Der Verfasser gibt uns einen überaus packenden und anschaulichen Erlebnisbericht aus Deutschlands schwerer und großer Zeit, schafft damit zugleich ein lebendiges Denkmal für all seine Kameraden, die mit ihm draußen an Deutschlands Grenzen standen ... So erleben wir mit wachgeschütterten Sinnen und aufgeschlossenen Herzen den Auszug des Regiments nach Belgien, die weiten Märsche in glühender Augustsonne, die ersten Zusammenstöße mit dem Feind, das stetige siegreiche Vorwärtsdrängen im Feindesland, bis dann der Bewegungskrieg zum Stellungskrieg erstarrt ... Das spannend und flüssig geschriebene Buch ist zu empfehlen."

Völkischer Beobachter, Berlin:
... Seitengewehr pflanzt auf! von Karl Willnitz ist ein ergreifender Bericht. Das Buch wird durch die Schilderung gerade der sonst weniger ausführlich beschriebenen ersten Kriegszeit besonders wertvoll ...

Oberschlesische Volksstimme:
... Ein Buch, das alle Frontkämpfer lesen werden, das wir aber auch der Jugend in die Hand geben müssen.

Reichsarbeitsgemeinschaft Deutscher Werkbüchereien in der Reichsschrifttumskammer:
Das von Ihnen mir freundlichst übersandte Buch von Karl Willnitz „Seitengewehr pflanzt auf!" habe ich mit besonderem Interesse gelesen. Die ehrliche Zustimmung der Presse teile ich durchaus. Ich werde das Buch natürlich in unsere Empfehlungsliste für die deutschen Werkbüchereien aufnehmen. Wo sich Gelegenheit bietet, es als Geschenk der Firma zu besonderem Anlaß zu empfehlen, werde ich es ebenfalls tun. Wenn die Menschen der Werkstätten und die der Büros heute im gleichen Interesse für sehr viele gleiche Bücher sich zusammenfanden, so ist es ein Verdienst des guten deutschen Kriegsbuches in vorderster Linie. Daß sie es taten, ersehen wir aus den Erfahrungen der Werkbüchereien. Diese Einheit auch über den Kreis der Kriegsbücher zu wahren, ist eine große Aufgabe des deutschen Verlegers. Heil Hitler! Busse

Siegmund Graff, Berlin-Lankwitz, Mozartstraße 14 (15.1.1937):
Noch nach hundert und mehr Jahren wird aus Ihrem ernst-fröhlichen Kriegsbuch das echte unverfälschte Bild des feldgrauen Ausmarschsoldaten leuchten!

Mitteleuropäisches Reisebüro G. m. b. H.:
... Wie wenige Bücher des Krieges versteht dieses Werk, den Leser in das Grauenvolle, aber auch das Lachen dieser Jahre zu führen. Ein unerhörtes Buch. Ein fesselnder Erzähler, dessen Weg steil nach oben gehen wird.

Wächter / LS. (Reichstag), Berlin NW 7 (12.3.1937):
Ich habe selten mit größerer Spannung ein Buch wie das von Karl Willnitz geschriebene gelesen und hoffe, daß dieses Werk für Alt und Jung weitestgehende Verbreitung findet.

Eugen Rex, Berlin-Spandau, Weinmeisterhornweg 39 (21.3.1939):
Ich habe es mit atemloser Spannung gelesen und nicht eher aus der Hand gelegt, bis das Wort „Ende" erschien. Es ist in seiner schlichten Art von so monumentaler Größe, so erlebt und geschildert, daß dieses Buch jeder junge Mensch in die Hände bekommen sollte, um zu erkennen, wie der furchtbarste aller Kriege wirklich war.

»Seitengewehr pflanzt auf!« ist zur Zeit von Frontsoldaten sehr gefragt, da dieses Buch als eines der wenigen Weltkriegsbücher auch den Vormarsch 1914 schildert und die Stätten berührt, die unsere Armee jetzt besetzt hält.

Z

Nitzsche Verlag, Berlin SW 11

KARL WILLNITZ

Roulette

Der große packende Spieler-Roman aus unserer Zeit

Mit einem kurzen, erklärenden Anhang über Systeme, Eigenarten und historische Kuriosa des Roulette-Spiels.

Sichern Sie sich durch sofortige Bestellungen Ihren Bedarf aus der vorliegenden Auflage. — Die Auslieferung erfolgt nach der Reihenfolge der Bestellungen.

330 Seiten

Halbleinen RM 5.80

Vorzugsangebot Z

Nitzsche Verlag, Berlin SW 11

Umschlagbild auf 2/3 verkleinert

Anfang November erscheint
im 6.—10. Tausend:

Der dramatische Lebensroman eines deutschen Kolonisators

F. W. BEIELSTEIN

Der Große Imhoff

Ⓩ *Roman. 365 Seiten. Ganzleinen RM 5.80* Ⓩ

Dieser Roman des deutschen Kolonialpioniers, der einst das niederländische Kolonialreich gerettet hat, wird von vielen Sortimentern ständig in Partien nachbezogen.

Aufgenommen in die „Jahresschau des Deutschen Schrifttums“,
in die Zweite Buchfeldpostliste
und in die Erste Grundliste für den Deutschen Leihbuchhandel

Aus der Fülle der Urteile:

In seinem neuen Werk zeichnet der Verfasser das Bild eines deutschen Kolonisators. Seine Darstellung Imhoffs in diesem straff und fesselnd geführten Roman fußt im wesentlichen auf Dokumenten, die im Haag ruhen. Es zeugt von den dichterischen Gaben des Verfassers, daß er diesem Stoff durch seinen Anhauch so kraftvolles und farbiges Leben zu geben wußte. **Frankfurter Zeitung**

Einer der wenigen, die über alle Widerstände hinweg ihre kolonisatorischen Fähigkeiten voll entfalten und ihre Ideen verwirklichen konnten, war Baron von Imhoff. Er ist der große „Hersteller“ im Reich Niederländisch-Indiens. Vom kleinen Assistenten der Compagnie arbeitete er sich herauf zum Generalgouverneu, und stellte das von Korruption und Habgier zersetzte und morsch gewordene Kolonialreich auf ein neues und gesundes Fundament. Imhoff war der erste der die Völker der Eingeborenen nicht als Objekt sah, das man auspreßte, betrog und vergewaltigte. Er ging daran, ihnen Eigentum, Eigenleben und Eigenkultur zu sichern und ihnen zu helfen, statt sie auszurauben. Und damit gebührt ihm ein erster Platz in der Kolonialgeschichte der europäischen Völker. Es ist, soweit ich sehen kann, mit das Beste, was über diese Zeit und einen dieser deutschen Männer geschrieben wurde. **Deutsche Allgemeine Zeitung**

Beielsteins Roman verdient nachdrückliche Empfehlung. Sein Stoff wird, offenbar auf Grund umfassender Studien, ungemein klar und fesselnd entrollt: die damalige Weltstadt Amsterdam mit ihrem Glanz und Elend, das entbehrungsreiche, drakonisch streng geregelte Leben auf den monatelangen Schiffsfahrten die bunte brennende Welt der Tropen geben Anlaß zu prächtigen Schilderungen. **Kölnische Zeitung**

„Der Große Imhoff“ entreißt das abenteuerliche Schicksal eines der bedeutendsten deutschen Kolonialpioniere der Vergessenheit. Imhoffs Taten in holländischen Diensten berühren ein Stück des buntesten Lebens zur Zeit der niederländisch-indischen Handelsblüte. In stofflicher und menschlicher Hinsicht darf der Leser von der Lektüre dieses einzigartigen Werkes einen Genuß besonderer Art erwarten. **Rheinisch-Westfälische Zeitung**

Das ist deutsches Kolonisatorentum! Dieses Buch über den Großen Imhoff steht für viele, die über ähnliche deutsche Gestalten der Kolonialgeschichte vieler Länder geschrieben werden könnten. Es beweist nicht nur die kolonisatorischen Fähigkeiten des deutschen Menschen, sondern darüber hinaus seine verantwortungsbewußte kolonisatorische Gesinnung. **Reichssender Leipzig**

Beielstein hat dieses Schicksal mit dichterischer Kraft und spannungsreich erzählt. Die Schilderung der Compagnie in Amsterdam und in der exotischen Farbenpracht der Meere ist ausgezeichnet. **Münchner Neueste Nachrichten**

Ein historischer Kolonialroman von mitreißender Kraft, gleich stark im Aufbau wie in der Handlung. Ein glänzendes Beispiel deutschen Kolonialpioniertums, hat Imhoff die Jahre seines Wirkens erfüllt mit dem Wunder seiner großen Persönlichkeit. **Deutsche Kolonial-Zeitung**

LUDWIG KICHLER · VERLAG · DARMSTADT

SLUB
Wir führen Wissen.

Anfang November erscheint
im 14.—25. Tausend

der von der Stadt Essen preisgekrönte
Ruhr-Roman:

F. W. BEIELSTEIN

Rauch an der Ruhr

Ⓩ *Roman. 315 Seiten. Ganzleinen RM 4.80* Ⓩ

Diese Neuausgabe mit wirkungsvollem dreifarbigem Bildumschlag des längere Zeit vergriffenen Romans, dieses „Hohelied der deutschen Arbeit" wird rasch seinen Weg zu einem neuen großen Leserkreis finden.

Aufgenommen in die erste Liste für Werkbüchereien und in die Erste Grundliste für den deutschen Leihbuchhandel

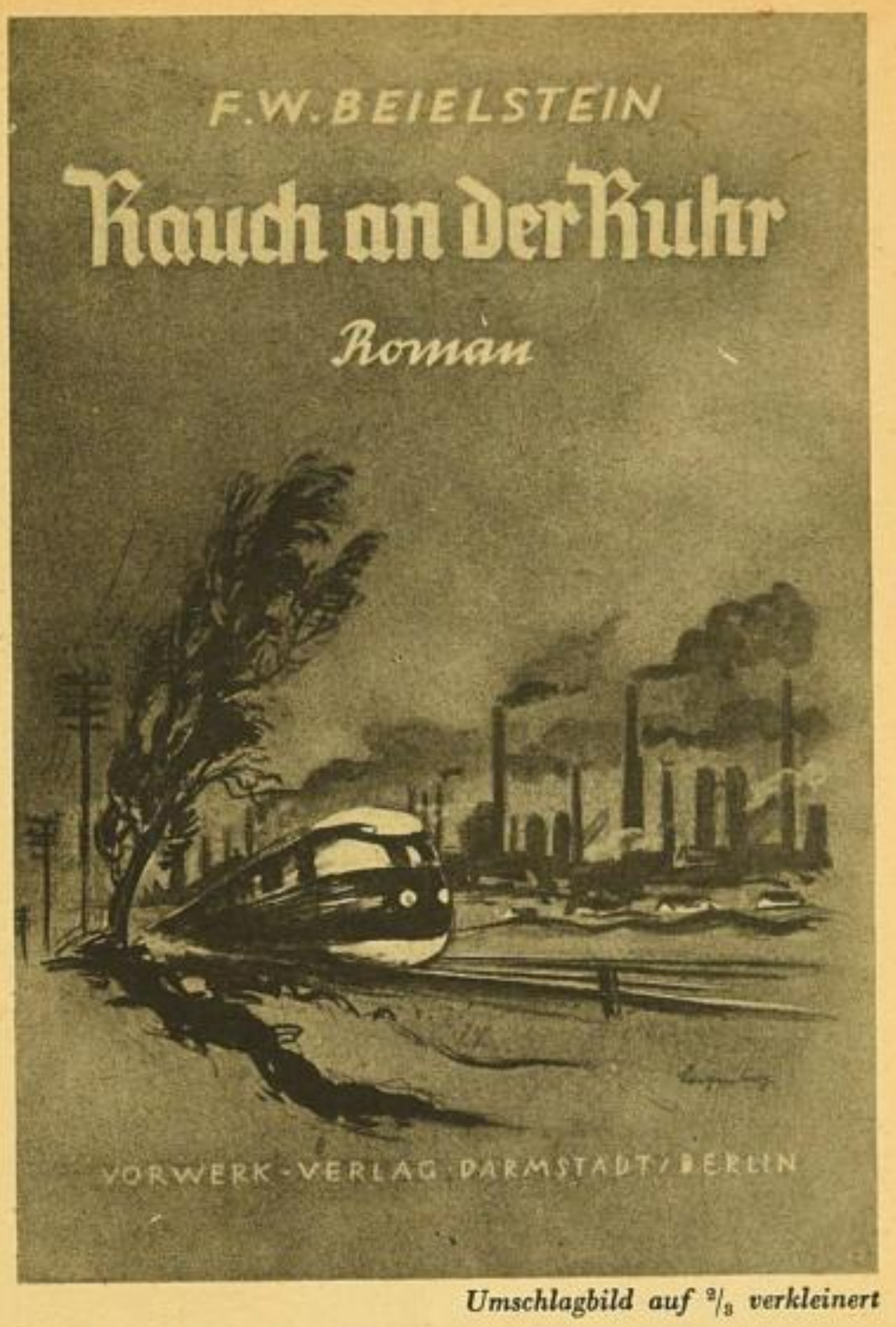

Umschlagbild auf $^2/_3$ verkleinert

Aus der Fülle der Urteile:

Hier liegt eine besondere Leistung vor, das positive, das lebensschaffende Wesen des Ruhrgebietes ist hier zum erstenmal in dichterische Form gebracht worden. Beielstein faßt in knapper, geschliffener Form die Atmosphäre und den Rhythmus, den Herzschlag und den Atem dieses besonderen Stückes deutschen Landes. Von seinem Roman wird ein kraftvoller Schaffenswille auf alle seine Leser übergehen. **Der Mittag, Düsseldorf**

Es wird wohl kaum ein Buch geben, das so wie „Rauch an der Ruhr" imstande ist, die Eigenart der Landschaft uud ihre ganze heldische Gewalt zu zeichnen. **Westdeutscher Beobachter, Köln**

Nie ist das Arbeitsfieber und der Wagemut großer Industriekapitäne so zum schlagenden Puls einer Dichtung geworden, wie in diesem Roman. Wir folgen dieser Entwicklung mit atemloser Spannung: denn dieses Schicksal ist geformt vom Willen, den Deutschland selbst an die Gestaltung seiner Zukunft zu setzen hat. **Bremer Nachrichten**

Meisterhaft ist die Form, in die der Verfasser das ganze Geschehen seines Romanes gebracht hat. Ein Buch, zu dem wir mit vollem Herzen ja sagen können, das Werk eines Könners. Das neue Deutschland, das schaffende Arbeitertum, der Adel der neuen Nation wird dem Verfasser zu danken haben für seine Tat. **Hamburger Tageblatt**

Dieses Buch ist sehr zu begrüßen, denn es bringt dem deutschen Volk den heroischen Geist der deutschen Landschaft einmal nahe. Beielstein weiß gut und in einer schönen, vollen Sprache zu erzählen. **Berliner Börsen-Zeitung**

Beielstein gibt uns in einem großartigen Querschnitt, noch mehr in der Darstellung eines Führerlebens ein Bild dieses riesigen Industriezentrums. Der Aufstieg dieses Führer- und Willensmenschen, sein Kampf gegen alle Widerstände, sein Leid und die Hilfe, die ihm plötzlich in einer tapferen Frau erwächst, sind mit großer Kraft gestaltet. **Der Angriff, Berlin**

Hier ist mehr als ein Heimatbuch geworden. Hier ist in Wahrheit das Lied deutscher Arbeit gesungen. Ein Gegenwartsroman, der weit in die Zukunft weist. **Dresdner Nachrichten**

Dieser Roman löst die schwere Aufgabe, ein Abbild von Plänen und Zielen, Kämpfen und Erfolgen des Ruhrmenschen zu geben. Er ist ein Hohelied der Arbeit, der schaffenden Industrie, des schaffenden Menschen. **Alpenland, Innsbruck**

Ein wirklich guter Wurf, dieses Buch, ein hocherfreuliches Ergebnis! Man liest das packende Werk mit großem Interesse. **Münchner Neueste Nachrichten**

VORWERK-VERLAG · DARMSTADT/BERLIN

Ein Beitrag zur neuzeitlichen Ernährungskultur!

ABC der Würzkunst

von Lisa Mar

Mit einem Vorwort von Dr. med. August Heisler, Königsfeld (Schwarzwald), Biologischer Sachbearbeiter im Amt für Volksgesundheit.

64 Seiten mit 16 Abb. **Einzelpreis: Kart. RM —.50.**

Partiepreise: 50— 100 Ex. RM —.32,
101— 500 Ex. RM —.28,
501—1000 Ex. RM —.25 je Ex.

Die vorliegende Schrift vermittelt an Hand von anschaulichen Abbildungen eine praktische Anleitung zum richtigen, gesundheitsfördernden Gebrauch unserer einheimischen Würzkräuter und Würzstoffe und zeigt, wie dadurch dem Missbrauch ausländischer Gewürze und des Kochsalzes wirksam begegnet werden kann. Neben einer Fülle von Rezepten, die nicht nur unseren täglichen Küchenzettel bereichern, sondern auch die Krankenkost abwechslungsreicher gestalten, gibt die Schrift auch wertvolle Anregungen für das kleine Kräutergärtlein und die Aufzucht von Würzkräutern auf der Fensterbank oder dem Balkon. In welchen Krankheitsfällen gewisse einheimische Gewürze zu meiden sind und wie das Kochsalz bei salzloser Kost durch Austauschstoffe ersetzt wird, zeigen übersichtliche Tabellen. **All das macht die Schrift zu einem Wegweiser für vollendete Küchenkunst.**

Auslieferung in Wien: Dr. Franz Hain; in Bern: H. Huber Verlag; in Hermannstadt: H. Welther; in Budapest: Buchhandlungs-A.-G. Ⓩ

HIPPOKRATES-VERLAG MARQUARDT & CIE./STUTTGART

DEMNÄCHST ERSCHEINT:

Philipp Krämer

Musik in der Nacht

Zwei Erzählungen

In farbigem Geschenkband 80 Pfennig

„Musik in der Nacht" und „Irmelas Weihnachten" – die erste Erzählung spricht von Erfahrungen, die emporsteigen aus dem dunklen Reich der Mütter, dem Urschoß des schaffenden Lebens, und baut sie in das tiefe erste Kindheitserlebnis der Musik ein. Die zweite Erzählung ist zu Hause in der Lichtwelt der Weihnachten. Wie Moll und Dur klingen die beiden Stimmen wundervoll auf, von den beiden Polen menschlichen Seins hergenommen, einfach und bezwingend.

Im 12.–17. Tausend erscheint:

Willy Kramp

Wir sind Beschenkte

Vier Erzählungen

In farbigem Geschenkband 80 Pfennig

Willy Kramps Erzählungen werden von jedem Leser mit der gleichen Freude aufgenommen.

Im 16.–21. Tausend erscheint:

Elisabet van Randenborgh

Justus und Regine

Eine Geschichte aus vergangenen Tagen

In farbigem Geschenkband 80 Pfennig

Die Neuauflage dieser köstlichen Erzählung wurde mit Ungeduld erwartet. Sie gehört in die Hand jedes Lesers, der offen ist für unverfälschte Natur.

IM FURCHE-VERLAG · BERLIN

Ⓩ

TROWITZSCH'S
Rechts- und Verwaltungsbücherei

Trowitzsch's Tabellen zum Ablesen der Lohnsteuer und des Kriegszuschlags

Seit nahezu 20 Jahren als durchaus zuverlässig und bekannt eingeführt.

16. Ausgabe gültig vom 16. Oktober 1940 ab

Alle Tabellen sind ergänzt durch die neue Bestimmung des Reichsministers der Finanzen vom 2. Oktober 1940 über die Ermäßigung des Kriegszuschlages in besonderen Fällen.

Vollständige Ausgabe (monatl., vierzehntägl., wöchentl., tägl., vierstündl.) mit Umschlag Preis 2.— RM

Teilausgabe	monatl.	mit	Umschlag	Preis	90	Pfg.
"	14 tägl.	"	"	"	90	"
"	wöchtl.	"	"	"	90	"
"	täglich	"	"	"	90	"
"	4 stündl.	"	"	"	90	"

Neue Sonderausgabe für vier- und fünfwöchentliche Lohnzahlung mit Umschlag. RM 1.20

Der Kartonumschlag bringt in sehr übersichtlicher Anordnung außer den gesetzlichen Bestimmungen und ausführlichen Erläuterungen auch Musterbeispiele usw.

Nach der Verfügung des Reichsministers der Finanzen vom 25. August 1940:

Lohnsteuertabelle für poln. Arbeitnehmer

7 Tabellen mit Vorbemerkungen RM 1.—

Wehrsteuer-Tabelle

Preis mit Umschlag RM 1.20

Ⓩ

Verlag Trowitzsch & Sohn · Berlin

Esche-Verlag

Im Monat November liefern wir aus:

GUSTAV WALDT

Versunkene Wege

Roman. In Ganzleinen RM 10.80 / Buchausstattung von Egon Pruggmayer

Die erste Auflage ist durch Vertretervorbestellungen vergriffen.
Wir merken weitere Bestellungen für eine zweite Auflage
Anfang 1941 vor.

Ⓩ

Kennern des neueren Schrifttums mag nicht verborgen geblieben sein, daß der südwestdeutsche Raum in den letzten Jahrzehnten recht stiefmütterlich behandelt worden ist. Man kann sich schwer des Eindrucks erwehren, daß die meisten unserer zeitgenössischen Dichter, von einer seltsamen Abneigung gegen schöne traditionserfüllte Gegenden beherrscht, ihre Kraft auf die Schilderung des Düsteren und Verhängnisvollen verwandten oder eine Vorliebe für das bäuerlich Primitive zeigten. Mit Ausnahme des einen, Friedrich Schnack, wurde keiner dem heroischen Idyll gerecht, das als strahlendes Phantasiebild beim Klange solcher Namen wie Bergstraße, Neckar, Heidelberg und Bodensee in jedem aufgeschlossenen Gemüt erblüht.

Nun erhebt Gustav Waldt in einem weitschichtigen Roman den hohen Anspruch, dem eindringlichen Zauber der deutschen Genielandschaft gerecht zu werden. Seine oft bis zur Eigenwilligkeit sich steigernde Eigenart bewahrt ihn davor, als Eklektiker den Spuren der Romantiker zu folgen. Ebensowenig läßt er sich dazu verleiten, mit scheinbar sachlicher Genauigkeit Verflossenes als Gegenwart darzustellen. Wie für Carossa, den anderen Dichter der Erinnerung, ist ihm echte Vergangenheit Zauber und Mythos. Über sanfte Bergrücken und sonnige Wiesen, in herbstbunten Wäldern und lichten Hainen wandeln die Kinder seiner Phantasie auf Wegen, die längst in diesen mythischen Zauber versunken sind, auf Wegen, die in entrückter Versunkenheit gegangen werden: beide Deutungen des bedachtsam gewählten Titels läßt dieses besinnliche Werk zu. Wir erleben seit langem wieder eine Handlung, die es wagt, die Menschen in einer Geisteshaltung darzustellen, die ihre Eigenschaft als Kulturträger am klarsten offenbart — als musische Menschen. Stets nur der inneren Stimme gehorchend; müssen sie notwendig in seelische Konflikte geraten, wenn schöpferische Sendung und liebende Neigung, Künstlertum und Weibtum einander widerstreiten. In wechselseitiger Hingebung uud Entsagung suchen und meiden sich die Herzen, bis eine Flucht in klassische italische Gefilde die Läuterung vorbereitet. Wie ein befreites Aufatmen geht es durch die Schilderung, wenn der Held in den Mutterschoß der heimatlichen Landschaft zurückkehrt, um da endlich zum in sich gefestigten Manne und Maler heranzureifen.

Wien: Dr. Franz Hain

Budapest: Buchhandlungs-A.G.

Vier neue Bertelsmann Feldausgaben

Kartoniert RM 1.50, in Feldpostverpackung RM 1.60

202.—251. Tsd. 220 S. Feldausgabe. Kart. 1.50 RM.
Fantastische Flucht aus sibirischer Gefangenschaft. Dreiunddreißigtausend Kilometer Abenteuer des „Offiziers Hindenburgs". Von Bölschen und Menschen durch die Schneewüsten der Mongolei gehetzt. Vom Tode in Verbrecherkerkern umdroht, quer durch Persien. Nach drei Jahren wieder an der Palästinafront.

65.—104. Tsd. 203 S. Feldausgabe. Kart. 1.50 RM.
Ein Mädchen namens Peter? Doch keine Angst. Peter ist eine richtige Evastochter, und es kommt in drei heiteren Frühlingstagen trotz der Hosen zu fröhlicher Verlobung im fliederumdufteten Grünhaus. Hier einen sich deutsches Gemüt mit deutschem Humor und listiger Schalk lugt zwischen den Zeilen.

1.—50. Tsd. 220 S. Feldausgabe. Kart. 1.50 RM.
Wer hätte nicht schon Müller-Partenkirchens urkomische Geschichten belacht? Da zwinkert lustiger Schalk; da verzieht man wohlig bei einer kräftigen Prise das Gesicht, um sich dann in befreiendem Lachen zu erholen. Wenn Banzhaf solch Büchlein zusammengestellt, ist's schon die richtige Dosis Frohsinn für allerlei Gelegenheiten.

1.—40. Tsd. 207 S. Feldausgabe. Kart. 1.50 RM.
Eine Gabe erlesener Beiträge. August Winnig selbst hat vier eigene Erzählungen beigesteuert. Die Aufhellung seltsamer Begebenheiten, schicksalsvolle Begegnungen, Glück und Verzicht der Liebe und letzte Wandlung eines ringenden Menschen sind als packendes Erlebnis deutscher Menschen eindringlich gestaltet.

Bisher erschienen folgende elf Bände:

Banzhaf / Lustiges Volk
Ein heiteres Geschichtenbuch. 271.—300. Tsd. 208 S. Mit Zeichnungen von Fritz Koch-Gotha. Feldausgabe. Kart. 1.50 RM

P. C. Ettighoffer / Nacht über Sibirien
301.—330. Tsd. 215 S. Feldausgabe. Kart. 1.50 RM

Schröer / Heimat wider Heimat
286.—305. Tsd. 224 S. Feldausgabe. Kart. 1.50 RM

Utsch / Herrin und Knecht
118.—137. Tsd. 204 S. Feldausgabe. Kart. 1.50 RM

Otto Brües / Das Gauklerzelt
61.—80. Tsd. 224 S. Feldausgabe. Kart. 1.50 RM

A. Manno / Der Warphof und das Sumpfmoor
106.—115. Tsd. 222 S. Feldausgabe. Kart. 1.50 RM

Schröer / Um Mannesehre
236.—265. Tsd. 222 S. Feldausgabe. Kart. 1.50 RM

Winnig / Das feste Herz
Eine Gabe deutscher Erzähler. 56.—85. Tsd. 223 S. Feldausg. Kart. 1.50 RM

Banzhaf / Lachendes Leben
191.—210. Tsd. 223 S. Feldausgabe. Kart. 1.50 RM

von der Pring / Die Spur im Hafen
46.—65. Tsd. 220 S. Feldausgabe. Kart. 1.50 RM

P. C. Ettighoffer / Von der Teufelsinsel zum Leben
111.—140. Tsd. 224 S. Feldausgabe. Kart. 1.50 RM

Ⓩ C. BERTELSMANN VERLAG GÜTERSLOH Ⓩ

SLUB
Wir führen Wissen.

Das große literarische Ereignis!

In der Auslieferung befindet sich:

Friedrich von Gagern

Schwerter und Spindeln

Ahnen des Abendlandes

8.–10. Tausend

819 Seiten / 1400 g / Gebunden RM 15.40

Inhalt: Vorspiel der Väter — Die Schwelle: Ewige Straße / Herren und Häuser / Gotentanz — Schicksalslinien: Von Aversa bis Komorn / Menschen um Ladislaus / Haus Österreich — Das Große Zwischenspiel: Buch Frangepan — A. E. J. D. U. — Zeittafeln.

„. . . Dies Buch ist ein vorbildloses Werk. Seite um Seite könnte man füllen, um den gewaltigen Umkreis des Buches kenntlich zu machen." (Die Literatur)

„. . . All dies macht das Buch zu einem Schicksalsbuch unserer Bildung, weil diese an ihm, wie kaum an einem Zweiten der letzten Zeit, zu ihrem verheißenden Beginn erwachen kann." (Völkischer Beobachter, Wien)

„. . . Das Ganze strömt in unaufhaltsamer Wucht dahin, brandet, wo es sich dramatisch staut, immer wieder erregend zu Stromschnellen auf und braust im Gefälle des reinen Erzählens mitreißend hinab." (Deutsche Allgemeine Zeitung)

„. . . Jede Seite fast bietet Stoff für ein ganzes Drama dar. Geballter kann man kaum vergangenes Leben ‚episch' gestaltet finden. Selten besitzt ein so umfangreiches Buch solche magnetische Kraft. Man muß es immer wieder einmal aufschlagen und eins der fesselnden Kapitel lesen. Es ist ein überwältigendes, ohne Übertreibung: ein einzigdastehendes und für unsere Zeit geradezu vorbildliches Werk. Wenn es so etwas gibt, so müssen wir diese Arbeit Friedrich von Gagerns sowohl in der Idee wie in der Ausführung das Buch des Jahres nennen." (Göttinger Nachrichten)

Auch im diesjährigen Weihnachtsgeschäft wird dieses gewaltige Werk, wie die Bestellungen zeigen, eine bedeutende Rolle spielen. Selten wohl hat ein Buch ein so tiefgehendes Echo bei Presse und Publikum gefunden. In der Tat ist es nicht nur die Krönung in Gagerns Lebenswerk, sondern auch eines der gewaltigsten Werke der deutschen Literatur der letzten Jahrzehnte.

Ⓩ Sonderangebot Ⓩ

Verlag von Paul Parey in Berlin

Soeben sind erschienen:

SIGISMUND V. RADECKI

Die Welt in der Tasche

Zweite Auflage. 401 Seiten. In Leinen RM 8.50

Dr. A. C. Wilsmann in der Funkzeitung, Nürnberg: »Erst über Radeckis Buch ist mir ganz klar geworden, daß das Gegenteil von Langeweile nichts anderes ist als Geist. Geist in höcht potenzierter Form: inspiratorischer Witz!«

HERMAN HEFELE

Geschichte und Gestalt

Mit einem Nachwort herausgegeben von Clemens Bauer. 364 Seiten. In Leinen RM 8.50

Das Buch enthält die folgenden bedeutenden Essays: Goethes Lyrik — Schillers Entwicklung bis zur Mannesreife — Johann Gottfried Herder — Zum Begriff der Renaissance — Niccolò Machiavelli — Augustin und seine Bekenntnisse.

JOSEF PIEPER

Über Thomas von Aquin

80 Seiten. In Halbleinen RM 2.50

Eine treffsichere, geradezu spannend zu lesende Skizze von dem bewegungsvollen Leben des großen Menschen und Denkers Thomas von Aquin. — Das Wort in der Zeit über andere, im gleichen Verlag erschienene Bücher Josef Piepers: »Wo sind aus den letzten fünfzig Jahren so eingängige, lebendige, wahrhaft eingedeutschte Einführungen in die philosophia perennis?«

Durch jede Buchhandlung zu beziehen

H E G N E R - V E R L A G I N L E I P Z I G

Die vorstehende Anzeige erscheint am Sonntag, dem 3. November 1940, im Literaturblatt der Frankfurter Zeitung.

Die Auslieferung der drei Bücher hat bereits begonnen.

Da Vertreter unseres Verlages für den Rest dieses Jahres nicht mehr unterwegs sind, bitten wir um Ihre direkte Bestellung auf dem Ⓩ

H E G N E R - V E R L A G I N L E I P Z I G

Deutsche Werkmeister-Bücherei

Herausgeber Ing. Heinz Gramm

Eine Sammlung von Fachbüchern der Metallbearbeitung nach dem neuesten Stand der Technik
Nachschlage- u. Lehrbücher für strebsame Lehrlinge, Junggehilfen, Facharbeiter, Werkmeister

Neuerscheinungen und Neuauflagen 1940

Band 1. Spangebende Formung:
1. Teil: **Dreherei.** 6. Auflage
2. Teil: **Fräserei.** 3. Auflage
3. Teil: **Schleifen und Hobeln.** 1. Auflage
4. Teil: **Bohren, Räumen, Feilen, Sägen.** 1. Auflage

Band 2. Spanlose Formung:
3. Teil: **Stanzerei.** 1. Auflage

Band 3. **Maschinenschlosserei.** 3. Auflage

Band 4. **Härterei.** 3. Auflage

Band 5. **Betriebsberechnungen.** 4. Auflage

Band 6. **Schneidwerkzeuge.** 3. Auflage

Band 7. 1. Teil: **Modelltischlerei.** 2. Auflage
2. Teil: **Arbeitszeitberechnungen im Holzmodellbau.** 1. Auflage

Band 8. Der Werkstättenbetrieb:
1. Teil: **Betriebsorganisation und Werkstattanlage.** 2. Auflage
2. Teil: **Werkstattausrüstung und Werkstattarbeit.** 2. Auflage

Band 9. **Schneiden und Schweißen.** 2. Auflage

Band 10. **Meßwerkzeuge und Werkstattmessungen.** 3. Auflage

Band 11. Werkstoffe:
1. Teil: **Grundbegriffe der Werkstoffprüfung, Werkstoffnormung Eisen und Stahl.** 2. Auflage
2. Teil: **Nichteisenmetalle, Hilfs- und Neustoffe.** 1. Auflage

Band 12. **Hilfsbuch für Betrieb und Konstruktion.** 1. Auflage

Band 13. **Graphische Rechentechnik.** 1. Auflage

Tafelsammlung und Hilfsbuch für den Gebrauch in Metallarbeiterklassen an Werk- und Berufsschulen. RM 1.– 1. Auflage

Jeder Band oder Teil in feinem Einband gebunden mit je etwa 250 Seiten Text und 200 Abbildungen

Preis RM 3.50

Ausführliche Prospekte stehen Ihnen zur Verfügung!

ⓏⓏ

A. ZIEMSEN VERLAG · WITTENBERG LUTHERSTADT

Mitte November erscheint:

Es sind schon viele gute Bücher über die Kreuzer- und Kaperfahrten der „Emden" geschrieben worden. Diesen noch ein neues anzufügen, schien mir nicht ratsam. Wenig aber ist vom Schicksal des Landungskorps der „Emden" bekannt. Ich konnte diese abenteuerliche, monatelange Fahrt vom ersten bis zum letzten Tage mitmachen und miterleben. Wenn ich diese Fahrt nun in einem Buche beschreiben will, so geschieht es in der Gewißheit, daß heute, da die wiedererstandene deutsche Kriegsmarine sich der des Weltkrieges würdig erwiesen hat, auch die einzelnen Heldentaten, die den echten deutschen Seemannsgeist zeigen, überall im Volk wieder zum Vorbild genommen werden. Die Erlebnisse des Landungskorps der „Emden" sind nur ein kleiner, aber für den deutschen Geist und die deutsche Haltung bezeichnender Ausschnitt aus dem gewaltigen Ringen des Weltkrieges. Wir Teilnehmer an diesen Ereignissen aber wissen heute, daß dieser gleiche Geist und diese gleiche Haltung zur Grundlage unserer neuen Wehrmacht wurden. Gerade wir können darum besonders stolz auf unsere junge, einsatzbereite Kriegsmarine, die würdig die Tradition fortführt und erfüllt, blicken. Alle überlebenden Kämpfer vom Landungszug der „Emden" wünschen ihr darum mit mir, daß sie auch in Zukunft von der deutschen Kraft und der deutschen Seegeltung in aller Welt künden möge.

Rudolf Wolff-Emden

Umfang 160 Seiten mit 21 Kunstdruckbildern – kartoniert RM 2.80

Bitte setzen Sie sich tatkräftig für dieses prächtige Jugendbuch ein

Bestellen Sie rechtzeitig und reichlich – eine Neuauflage ist vor Weihnachten nicht mehr möglich!

A. ZIEMSEN VERLAG · WITTENBERG LUTHERSTADT

Der neue Roman von Ginzkey

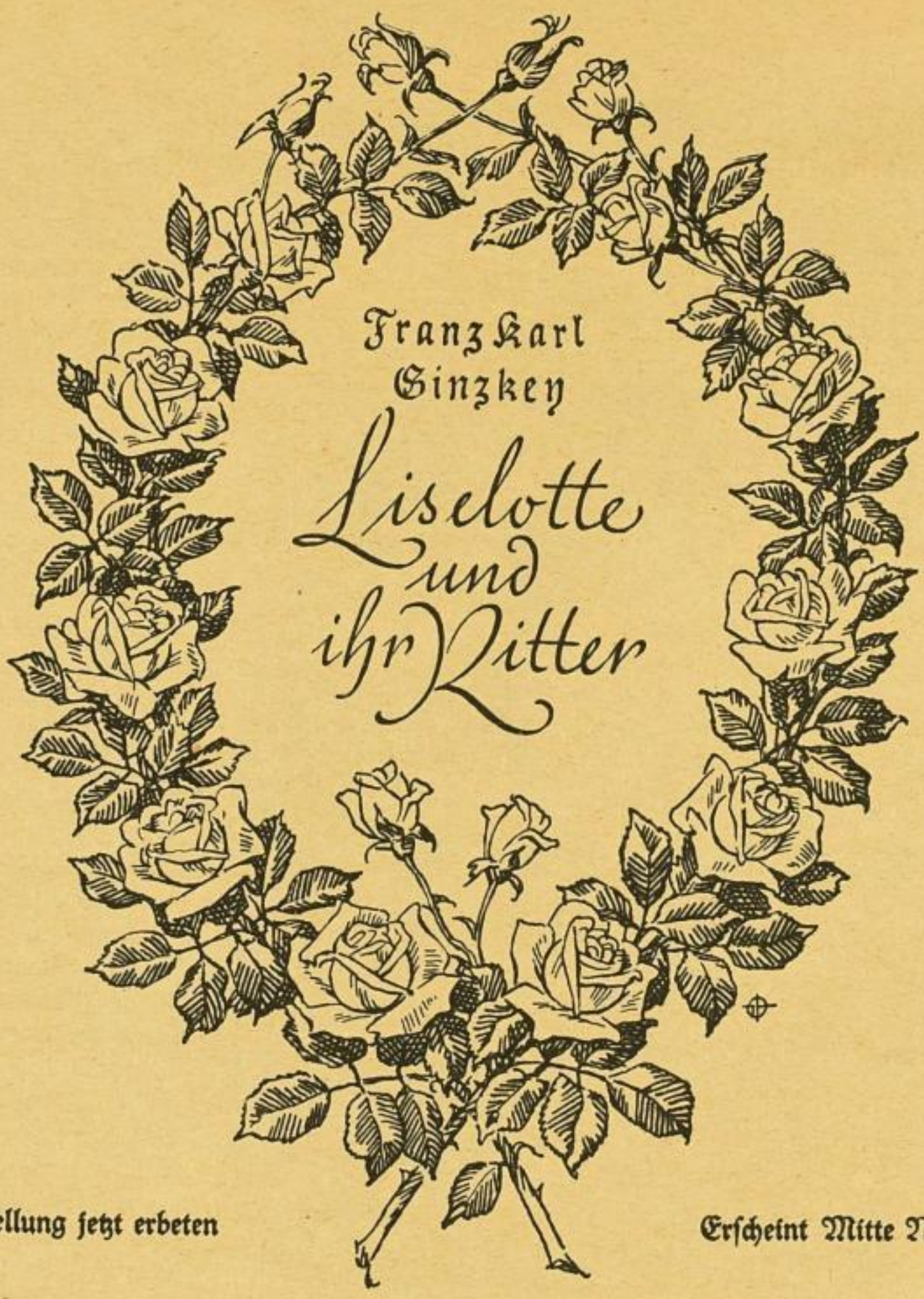

Bestellung jetzt erbeten

Erscheint Mitte November

Ein feinsinniger Liebes- und Landschaftsroman

Mit 40 prachtvollen Fotobildern auf Kunstdrucktafeln aus der Landschaft der Handlung: Wien, Wachau, Salzburg, Tirol

Ⓩ In festlicher Geschenkausstattung, Leinenband mit Silberprägung RM 6.– Ⓩ

Es weht viel Heiterkeit, viel helle Freude und zauberhafte Innigkeit um die Liebe des Helden, und in spannenden Geschehnissen, die um das schöne Glück zweier schöner Menschen sich ranken, verrät sich neben dem versonnenen Romantiker ein fesselnder, scharmanter Erzähler.

Leopold Stocker Verlag

Ende November erscheint

die Neuausgabe in Geschenkausstattung

CARL LUDWIG SCHLEICH

Besonnte Vergangenheit

Lebenserinnerungen 1859–1919

466.—470. Tausend

Nachwort von Wolfgang Götz · Mit 16 Abbildungen · Ausstattung Professor E. R. Weiß

Schön gebunden in Kassette RM 5.80

Schleich hat uns in seinem Erinnerungsbuch ein dauerndes Geschenk und Vermächtnis hinterlassen, das zu den Hunderttausenden von nachdenkenden Lesern und feinsinnigen Leserinnen, die es bereits gefunden hat, noch unzählige neue finden wird. Der Reichtum, der aus dieser Gabe strömt, wird noch Generationen hindurch der Erkenntnis deutschen Wesens und Lebensgefühls dienen. Was der große Arzt, Philosoph und Dichter in dankbarem Rückblick auf sein reiches und sonniges Leben hier aufgezeichnet hat, gehört zu dem Herzerquickendsten, das in unserer Sprache gedacht und geschrieben worden ist. Die tiefe Weisheit dieser Lebensfeier und die echte Menschengüte, der sittliche Ernst und zugleich der urwüchsige Humor gegenüber allen Lebensoffenbarungen macht dieses Werk zu einem Festgeschenk für alt und jung.

Auslieferung für die Ostmark und den Südosten; Alexander Skuhra, Wien; für die Schweiz: Schweiz. Vereinssort., Olten; für Ungarn: Buchhandlungs-A.-G., Budapest

Ⓩ

ROWOHLT VERLAG · STUTTGART · BERLIN

SLUB
Wir führen Wissen.

In Kürze versenden wir zur Fortsetzung:

2. Ergänzungslfg. Oktober 1940 zu

Krieger–Hefermehl

Behandlung des feindlichen Vermögens

Kommentar

50 Blatt Einzelpreis RM 2.—
Hauptband mit Erg.-Lfg. jetzt RM 11.—

Die 2. ErgLfg. bringt die weiteren Bestimmungen für Großdeutschland, das Generalgouvernement und die besetzten Gebiete Norwegens, Belgiens und Frankreichs, ferner die Vorschriften über die Anmeldung deutschen Vermögens im feindl. Ausland sowie ergänzende Bestimmungen, insbes. den Wortlaut des deutsch-französ. Waffenstillstandsvertrages.

5. Ergänzungslfg. August 1940 zu

Gebhard–Merkel

Das Recht der landwirtschaftl. Marktordnung

mit systematischen Erläuterungen

246 Blatt. Einzelpreis RM 6.50
Hauptband mit Erg.-Lfg. 1—5 jetzt RM 13.50

Die neue Lieferung bringt alle Teile des Werkes auf den neuesten Stand. Darüber hinaus enthält die Lieferung in einem neuen Abschnitt die Rechtsprechung der Schiedsgerichte und anderer Gerichte in kurzen, systematisch geordneten Leitsätzen, wodurch das Werk für Praxis und Wissenschaft aufs wertvollste ergänzt und ausgebaut wird.

1. Ergänzungslfg. Oktober 1940 zu

Weisslein

Getreidemarktordnung

Führer durch die Preis- und Verkehrsbestimmungen für das Gebiet des Getreidewirtschaftsverbandes Bayern

68 Blatt. Einzelpreis RM 1.60
Hauptband mit Erg.-Lfg. unverändert RM 2.80

Die 1. Erg.-Lfg. enthält als neuen Abschnitt die Bestimmungen über den Verkehr mit Heu und Stroh und bringt vor allem die völlig geänderten Bestimmungen für die Handels- und die Lohn- und Umtauschmüllerei.

Verlag C. H. Beck München und Berlin

Im Spätherbst erscheint:

Engler-Prantl

DIE NATÜRLICHEN PFLANZENFAMILIEN

2., *stark vermehrte und verbesserte Auflage*

Band 14e

GRAMINEAE III

bearbeitet von

Professor Dr. Robert Pilger

2. Direktor des Botanischen Gartens und Museums in Berlin-Dahlem

Mit 106 Abbildungen im Text. III u. 210 Seiten Lex.-8°. Geheftet RM 28.—; in Hfz. geb. RM 34.—

Die Gramineen erscheinen in 3 Teilen. Der vorliegende dritte Teil enthält die 175 Gattungen der Panicoideae (Paniceae, Arthropogoneae, Andropogoneae u. Maydeae). Die beiden anderen Teile mit den Festucoideae, den Bambusoideae und dem allgemeinen Teil folgen alsbald. Seit langer Zeit wird hier zum erstenmal wieder eine vollständige Übersicht über die Gräser gegeben, die eine der größten Familien des Pflanzenreichs sind und in der Vegetation der Erde und in der Wirtschaft eine bedeutende Rolle spielen.

Werbematerial: Probebogen, neuer achtseitiger Prospekt und Bestellkarte.

In Vorbereitung befinden sich: **Bd. 14d (Gramineae II) und Bd. 20b (Sapindales-Celastrineae).** Ⓩ

VERLAG WILHELM ENGELMANN, LEIPZIG

Wir liefern aus:

Die Warenkunde des Kolonialwaren-Einzelhandels

Aus der Praxis - für die Praxis von F. W. Schulze

5., verbesserte Auflage. 344 Seiten. Leinen 6.— RM

In leichtfaßlicher, und dennoch äußerst gründlicher Weise gibt dieses Werk Aufschluß über Herkunft, Werdegang, Wesensart und Gütemerkmale aller Nahrungs- und Genußmittel.
Mit starker Anerkennung begrüßten der Lebensmitteleinzelhandel sowie die Fach- und Tagespresse bereits die früheren Auflagen.
Unter Mitwirkung berufener Sachkenner ist nunmehr das warenkundliche Wissen nach seinem neuesten Stand gesichtet und gewertet worden. Durch Neueinteilung des Stoffes wurde die Übersichtlichkeit erhöht.

Für alle Stufen des Lebensmittelhandels ein zuverlässiges Nachschlagewerk — Für den Jungkaufmann und Lehrling das richtige Lehrbuch —

Für Sie ein gutes Verkaufsobjekt!

Interessenten sind u. a.:

Alle Berufsangehörigen des Kolonialwaren-, Lebensmittel- und Feinkosthandels — Warenhäuser — Verbrauchergenossenschaften — Berufs- und Handelsschulen.

Alleinige Auslieferung: Kommissionshaus deutscher Buch- u. Zeitschriftenhändler e. G. m. b. H., Leipzig C 1, Egelstr. 9.

— Direkte Bestellungen erleiden Verzögerung — Z

Verlagshaus Werner & Co., K. G.

Berlin-Wilmersdorf — Babelsberger Straße 40/41

Soeben ist erschienen:

Otto Fehringer: Unser Hund

Das große illustrierte Hundebuch für Alle

Mit 200 Abbildungen, teils Photos auf 48 Kunstdrucktafeln, teils Zeichnungen im Text. Preis gebunden RM 8.—

Der Verfasser, der bekannte Heidelberger Zoologe und Hundeforscher Prof. Fehringer, widmet dieses Buch „unserem besten Kameraden aus der Tierwelt", dem ältesten Haustier der Menschheit, dem Hund. Da es schon lange kein Werk mehr gibt, das das Thema „Hund" erschöpfend behandelt, machte sich der Verfasser an die Bearbeitung dieses umfassenden Buches. Eingehend berichtet er über Abstammung und Geschichte des Hundes, über seine Einzähmung in vorgeschichtlicher Zeit und seine vielfältige Benutzung im Lauf der menschlichen Geschichte; Aufzucht und Erziehung des Hundes, seine Dienste und verschiedenartigen Aufgaben im Zusammenleben mit dem Menschen (vom Schutz- und Diensthund über Wach-, Jagd- und Ziehhund zum Blindenführer und zu anderen Spezialhunden); Hundehaltung, Ernährung und Pflege werden gleichfalls ausführlich geschildert.

Im zweiten Teil behandelt der Autor die einzelnen Hundearten, gliedert sie in Rassenkreise und gibt schließlich für jede existierende Art genau Merkmale, Maße, Vorkommen und Eigenschaften an. Das Werk gibt damit jedem Hundefreund nicht nur allgemeine Angaben über Hunde, sondern behandelt eingehend jede Art mit ihren Besonderheiten. Ein großer Vorzug des Buches ist ferner, daß alle etwa 100 Arten in vorzüglichen Photos auf Tafeln dargestellt sind und daß weitere 80 Zeichnungen die verschiedenen Textabschnitte eingehend veranschaulichen. Im Schlußteil werden Winke für die Wahl des richtigen Hundes gegeben und das Verhältnis von Mensch und Hund eingehend behandelt.

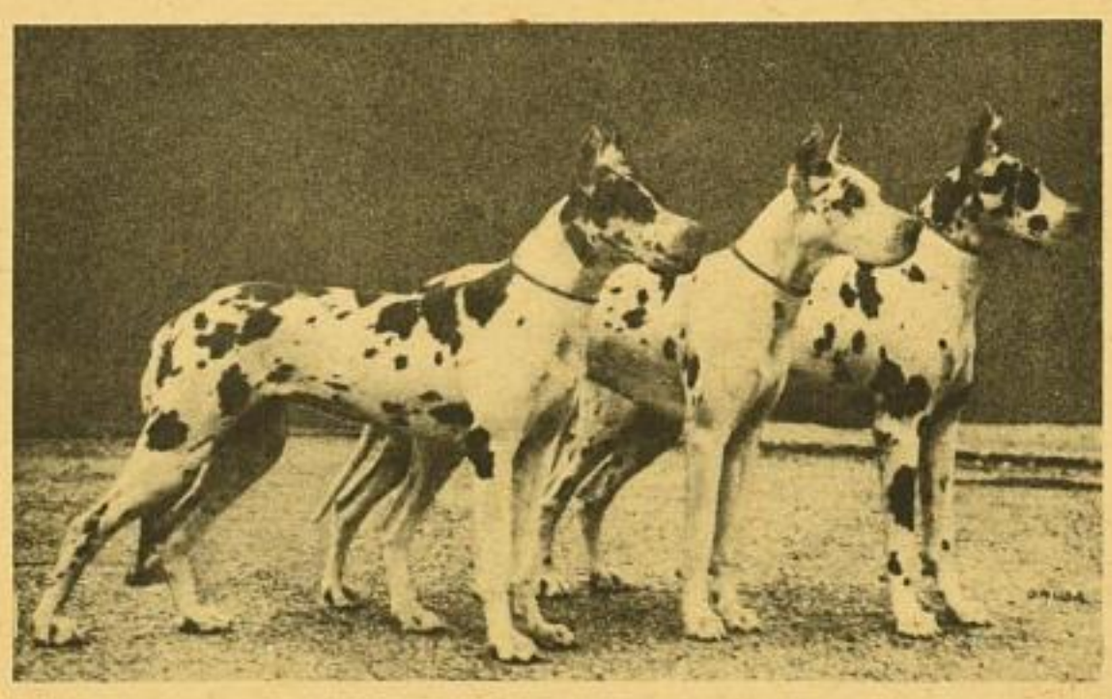

Das Buch ist somit ein wirkliches Handbuch des deutschen Hundewesens mit dem Vorzug absoluter Vollständigkeit und größter Reichhaltigkeit in der Illustrierung, ohne den Nachteil des trockenen, ermüdenden Lexikonstils. Das Hauptziel des Verfassers, den Stoff lebendig so darzubieten, daß das Lesen Freude macht, ohne den wissenschaftlichen Wert zu vermindern, ist in bewundernswerter Vollkommenheit erreicht.

Die Abbildungen dieser Seite sind stark verkleinerte Wiedergaben aus dem Buch. Sie zeigen: oben rechts eine Reproduktion des zweifarbigen Schutzumschlages von Johannes Boehland (Fox-Terrier); in der Mitte und unten rechts Textabbildungen, und zwar Pekinese und Bernhardiner; unten links eine Abbildung von den 48 Tafeln, gefleckte, sogenannte Tiger-Doggen.

Verlag von Dietrich Reimer in Berlin SW 68

Karl von Dittersdorfs

Lebens-beschreibung

Seinem Sohne
in die Feder diktiert

Neue Ausgabe nach dem Erstdruck von 1801. Herausgegeben von Bruno Loets
Umfang 295 Seiten. Preis in Liebhaber-Pappband RM 4.50, in Ganzleinen RM 6.—. Erscheint Ende November (Z)

Dittersdorf (1739–1799) hat sich in der Musikgeschichte als Wegbereiter der klassischen Wiener Sinfonik und der deutschen komischen Oper einen festen Ehrenplatz gesichert und bei den Zeitgenossen den Ruhm Haydns und Mozarts zeitweilig in den Schatten gestellt, um freilich bald vergessen zu werden. Die Lebensbeschreibung, die er seinem Sohn in die Feder diktierte und deren Ausgabe er selbst nicht mehr erleben sollte, erwarb sich wieder rasch den Beifall eines weiten Leserkreises und zeigt alle Vorzüge, denen auch seine beliebten Kompositionen ihren Siegeszug verdankten; anschaulich und faßlich, zwanglos plaudernd, voll muntrer Laune und witziger Anekdoten ist sie ganz Kind der galanten, geistreichen Rokokozeit. Ein nicht nur immer fröhlich, sondern auch warm und mitfühlend schlagendes Herz, lebendige Schilderungen des josephinischen Wiens oder Berlins und wertvolle Gedanken und Erfahrungen nicht nur zur Praxis der Musik zeichnen das reizvolle Werk aus. Das im Geschmack seiner Zeit ausgestattete Werk wird allen eine hochwillkommene Gabe sein, die an Musik, Kulturgeschichte und geistvoller Unterhaltung Freude haben.

Im L. Staackmann Verlag / Leipzig

In Kürze erscheinen:

Andreas Zeltner / Herr Knurpel

Fachsimpeleien um eine schnurrige Figur

Mit vielen ergötzlichen Bildern von Hans Kossatz · Ganzleinen

Zu der Kategorie der Schmunzelbücher gehört dieses Werk. Es sei gesagt, daß jener „Herr Knurpel" keine erdichtete Romanfigur ist. Der Verfasser macht die Bekanntschaft eben dieses Herrn Knurpel, der den befremdlichen Wunsch äußert, in kurzer Zeit in die Geheimnisse der Schriftstellerei eingeweiht zu werden. Bei einer Fahrstuhlpanne enthüllt Herr Knurpel dem Verfasser das Geheimnis seines Lebens.
Im übrigen sind diese „Schriftstellerübungsstunden" in ihrem wichtigtuerischen Ernst reizvolle Grotesken, vor allem für Literaturfreunde, Literaten und solche, die es werden wollen oder die überhaupt auf kurzweilige Art ihre Kenntnisse über wesentliche Merkmale der verschiedenen Literaturgattungen, über den Unterschied zwischen Roman, Reportage, Anekdote und vieles andere erweitern oder ergänzen möchten.

Hanns Michael / Die Ansiedler vom Westfluß

Roman aus der Pionierzeit des Wilden Westens

Mit farbigen Bildern · Ganzleinen

Die Handlung führt in die Zeit zurück, da sich die Amerikaner von dem englischen Joch befreiten. Deutsche Kolonisten wandern von Philadelphia nach West-Virginia, wo ihnen von den Amerikanern Land zum Siedeln angewiesen wurde. Bald wird den Deutschen klar, daß sie sich mitten im Kampfgebiet der auf Seite der Engländer kämpfenden Indianer befinden. Rechtzeitig gewarnt, befestigen sie die Ansiedlung und haben in der Folgezeit mannigfaltige Kämpfe und Abenteuer zu bestehen. Der spannende Roman ist meisterlich erzählt und angefüllt mit Jagdabenteuern und Schilderungen des wilden, bunten Lebens jener Tage. Der Zauber der Indianerromantik ersteht vor unseren Augen. Mit seinem farbigen Bildschmuck ist das Buch für jung und alt ein vorzügliches Geschenk.

F. G. Schmidt-Olden / Afrika winkt

Tatsachenroman einer Motorradsafari nach Deutsch-Ostafrika

Mit 8 Abbildungen nach Originalaufnahmen und 4 bunten Bildtafeln · Ganzleinen

Die Fahrt geht durch Abessinien in die afrikanische Wildnis und ist oft gefahrvoll genug. Der Verfasser selbst ertrinkt fast während eines Sturmes bei einer Fahrt auf einem großen See. Der Kampf gegen das Schwarzwasserfieber und gegen die Unbilden der tropischen Witterung setzen den Reisenden hart zu. In Deutsch-Ostafrika können sie zur rechten Zeit noch einen deutschen Kaffeefarmer aus seiner Bedrängnis befreien. Alle suchen dann ihr Glück in den Goldfeldern am Lupafluß. Das ist ein Buch für jung und alt von jener köstlichen Art des Erzählens, wie sie nur das Selbsterlebte eingibt. Schilderungen von Elefanten- und Löwenjagden runden das Bild unserer deutschen Kolonie Ostafrika ab.

Jedes Buch nur RM 2.85 in Ganzleinen / Alle 3 Bücher in Kassette RM 8.75

Durch unsere großzügige Werbung wird die Auflage bald vergriffen sein.
Ⓩ Sichern Sie sich bitte Ihren Anteil schon jetzt. Geben Sie noch heute Ihre Bestellung auf. Ⓩ
Farbiger Sonderprospekt kostenlos!

Auslieferung in Leipzig: Carl Fr. Fleischer

Verlag Wehnert & Co. / Leipzig

UNSERE NEUEN JUGENDBÜCHER!

Bernhard Faust

Reyher wird General

Das Leben eines preußischen Soldaten, der das Wort vom „Marschallstab im Tornister" wahr machte. — Karl Reyher wird als Sechzehnjähriger Soldat; doch in Preußen haben sich die Dinge seit den Tagen des Großen Friedrich geändert, Napoleon Bonaparte steht mit drohendem Schwert am Horizont Europas. Nach der Schlacht bei Jena tritt Reyher in das Schillsche Freikorps ein, wird nach dessen ruhmreichen Ende in die Preußische Armee übernommen und findet bald Anerkennung und Zuneigung seiner Vorgesetzten. Scharnhorst, York und Blücher werden auf ihn aufmerksam, und zum Ende der Befreiungskriege, mit 28 Jahren, ist Reyher Major. Sein Weg geht nun steil bergauf bis in die vorderste Reihe der großen deutschen Soldaten. Von seinem König in den Adelsstand erhoben, wird er Chef des preußischen Generalstabs. Als solcher ist General Karl von Reyher, der als einfacher Musketier begann, der Vorgänger Moltkes.

Bernhard Faust schildert mit dem abenteuerlichen Leben seines Helden ein stolzes Kapitel deutscher Geschichte; gerade heute wird diese Darstellung eines Soldatenlebens begeistert gelesen werden.

160 Seiten mit vielen Zeichnungen, Halbleinen mit zweifarbigem Schutzumschlag RM 3.80

✲

Im vorigen Jahr erschien vom gleichen Verfasser

Schiffsjunge Rupp erobert Afrika

Erzählung aus der brandenburgischen Kolonie Groß-Friedrichsburg

Halbleinen RM 3.80

„Ein frisch und gut geschriebenes Buch für die Jugend über die Zeit der ersten deutschen Kolonialgründung an der Westküste Afrikas."
Kolonialpost, Berlin, 1940/2.

✲

Beachten Sie unsere Börsenblatt-Anzeigen vom 28. Oktober und 1. November über

Ⓩ **Max Barthel, Der Flüchtling von Turkestan** Z
Paul Sättele, Ein deutscher Conquistador

VOLKER VERLAG · KÖLN

5168

Jetzt gehört in jedes Fenster

KARL THEODOR WEIGEL*)

Lebendige Vorzeit

rechts und links der Landstraße

5. Auflage. 12.–14. Tausend! Mit 101 fotografischen Abbildungen. Kartoniert RM 3.50

Dieses herrlich illustrierte Buch gibt in einer Reichhaltigkeit die Überlieferung der Runen und heiligen Symbole an Häusern, Kirchen, Kreuzsteinen am Wege, wie sie bis jetzt noch nirgends zusammengestellt war. Hier sieht man erst, wie ungeheuer lebendig die alte Überlieferung in unserem Volke noch ist, wie auf Schritt und Tritt die Heiligtümer der Heimat zu uns sprechen. Dieses Buch hat gefehlt! Nordische Welt.

Runen und Sinnbilder

3. Auflage. 7.–9. Tausend! Mit 73 fotografischen Abbildungen. Kartoniert RM 3.30

Das frisch und anregend geschriebene Buch gibt einen trefflichen Überblick über den Stand der Runen- und Sinnbildforschung und hebt sich sehr vorteilhaft heraus aus der großen Masse des in den letzten Jahren erschienenen volkstümlichen Schrifttums über Runen. NS.-Monatshefte.

Sinnbilder in der fränkischen Landschaft

4. Band der Schriftenreihe „Deutsches Ahnenerbe" (Reihe C: Volkstüml. Schriften)

Neue Ausgabe 1938. Mit 190 fotografischen Abbildungen. Kartoniert RM 4.80

Das seit 1700 verlorengegangene Wissen um die Sinnbilder, die mehr und mehr nur noch den Charakter von Ornamenten haben, will der Verfasser mit vorliegendem Buche ausgleichen. Dieses Buch bedeutet eine Bereicherung der Literatur, die das deutsche Ahnengut wirklich würdigt. Arbeit und Wehr.

Sinnbilder in Bayern

5. Band der Schriftenreihe „Deutsches Ahnenerbe" (Reihe C: Volkstüml. Schriften)

Mit 101 fotografischen Abbildungen. Kartoniert RM 4.20

Noch mehr als die Worte sprechen die ausgezeichneten Bilder, die von den beiden Verfassern auf ihren Streifzügen vom Bayrischen Wald durch die Täler der Isar und des Inns bis zu den Vorbergen der Alpen gesammelt wurden. Das Büchlein ist eine Fundgrube für jeden Brauchtumsforscher. Das Bayerland

KARL KONRAD A. RUPPEL

Die Hausmarke

Das Symbol der germanischen Sippe

1. Band der Schriftenreihe „Deutsches Ahnenerbe" (Reihe B: Fachwissenschaftliche Untersuchungen Abt.: Arbeiten zur Hausmarken- und Sippenzeichenforschung)

Mit vielen Abbildungen. Gebunden RM 5.50

Oft hatte man diese merkwürdigen Zeichen an den Torbogen alter Bauernhöfe an deren Herdbalken, Acker- und Hausgerät gefunden, aber niemand konnte ihre Bedeutung enträtseln. In einer aufschlußreichen Abhandlung, die durch eine Anzahl Tafeln mit Hausmarkendarstellungen ergänzt wird, zeigt Ruppel nun die Entwicklung, Geschichte und Anwendung dieser typisch germanischen und z. B. den Slawen völlig unbekannten Sippenzeichen von vorgeschichtlicher Zeit an. Es ist erfreulich, daß durch Ruppels Untersuchungen die Germanenkunde wieder um einen wesentlichen Beitrag bereichert werden konnte. Nordische Stimmen

---

*) SS-Obersturmbannführer Karl Theodor Weigel spricht im Auftrage der Nordischen Gesellschaft am 26. Nov. in Nürnberg, am 27. Nov. in Wien und am 14. u. 15. Dez. in Eger. Ergänzen Sie bitte Ihr Lager für das kommende Weihnachtsgeschäft und bestellen Sie ausreichend! Z

Alfred Metzner Verlag · Berlin SW 61

Neuerscheinungen der letzten Zeit

Otto von Gierke und die Probleme der Rechtsphilosophie

von **Dr. Hans Krupa** (Untersuchungen zur Deutschen Staats- und Rechtsgeschichte, Heft 150) 8°, X u. 64 Seiten RM 3.60. Gleichzeitig unveränderte Sonderausgabe kart. ebenfalls RM 3.60.
Abnehmer sind alle juristischen Kreise, besonders Rechtsgeschichtler und Rechtsphilosophen.

Vom Werden des spartanischen Staatsgedankens

von **Dr. Hans John** (Abhandlungen aus dem Staats- und Verwaltungsrecht, Heft 60) 8°, VIII u. 52 Seiten RM 3.—.
Käufergruppen wie vorstehend. Werbematerial für beide Werke: zweiseitiger Prospekt.

Voranzeige. Es erscheint demnächst:

Militärischer Oberbefehl und Zivilstaatsverfassung

Versuch einer rechtsvergleichenden Betrachtung der konstitutionellen Beschränkungen des militärischen Oberbefehls zufolge der „demokratisch-parlamentarischen" Strömungen seit der „Aufklärung" bis zum Frühjahr 1938 von **Dr. Karl Heinz Rothfuchs** (Abhandlungen aus dem Staats- und Verwaltungsrecht, Heft 61) 8°, X u. 224 Seiten RM 12.—.
Interessenten für dieses aktuelle Werk sind nicht nur alle Juristen, sondern auch vor allem die Kreise der Wehrmacht, Zivil- und Militärverwaltungen und Bibliotheken. Vierseitige Prospekte zur Werbung. Die Versendung der Barfortsetzungen erfolgt sofort nach der Fertigstellung.

Ⓩ **Verlag Gerhard Märtin, Breslau X** Ⓩ

Durch Vorausbestellung ist unser

Neuer deutscher Jugendfreund

Bd. 90

vergriffen!

Auslieferung voraussichtlich Ende November in der Reihenfolge der eingegangenen Bestellungen. Erhöhung der Auflage ist leider nicht möglich.

Noch lieferbar

sind Band 82, 83, 84, 87, 88

Diese Bände sind durch ihre wertvollen Beiträge unserer hervorragendsten Dichter und Wissenschaftler sowie durch ihre schöne, reiche Ausstattung

prächtige Festgeschenke für die deutsche Jugend!

Z

VERLAG SCHMIDT & SPRING, LEIPZIG

Die Bibliothek des Börsenvereins
in Leipzig, Buchhändlerhaus, bittet um regelmäßige Zusendung
aller neuen Antiquariats- und Verlagskataloge

DAS SCHAUBILD VON AFRIKA

in prächtigem 14-Farben-Offsetdruck, 120×86 cm groß mit bildlicher Darstellung der wichtigsten Bodenschätze und Wirtschaftsgüter, beantwortet auf einen Blick alle wirtschaftlichen und Rohstoffragen Afrikas und besonders unserer Kolonien. Es ist die

sprechende Wirtschaftskarte

Dieselbe wird auch für Sie ein außerordentlich gutes Verkaufsobjekt sein. Lieferung in jeder Menge sofort. Bestellen Sie noch heute. Preis RM 4.80. Hohe Rabatte.

SCHAUBILD-VERLAG
MÜNCHEN 22
Königinstraße 9

Der Ladenpreis der nachfolgend verzeichneten Bände ist mit sofortiger Wirkung ermäßigt worden:

Deutinger: **„Das Reich Gottes"**
von RM 10.— auf RM 5.20

Möhler: **„Die Einheit in der Kirche"**
von RM 10.— auf RM 5.20

Pilgram: **„Physiologie der Kirche"**
von RM 10.— auf RM 5.20

Matthias-Grünewald-Verlag
Kommanditgesellschaft / Mainz

Ein vorbildlicher Unterhaltungsroman

Gündel-Knacke

Sebastian ist anderer Meinung

Ein Buch von Gärten, Tieren und Menschen

344 Seiten, Leinen RM 4.50

Buchschmuck von Hans Förster

Die Auslieferung hat begonnen!

Anzeigen in den bekannten Weihnachtskatalogen, den Zeitschriften: „die neue linie", „Die Woche", „Westermanns Monatshefte", „Illustrierte Deutsche Bücher-Zeitung" usw. und den Tageszeitungen werden Ihnen helfen, diesem vergnüglichen Buche der Verfasserin der vielgelesenen „Elke-Bücher" ebenso zahlreiche Käufer unter den Erwachsenen zu gewinnen.

Bestellen Sie bitte sofort!

Z

ALSTER VERLAG CURT BRAUNS, WEDEL I. HOLST.

Max Austermann,

Kunst- und Plakatschrift

(für Federschrift) mit 47 Textbildern, 32 Schrifttafeln, 57 Anwendungsbeisp. 6. Aufl. RM 4.50.

Heinr. Behrmann,

Jeder kann Plakate schreiben

(für Pinselschrift) mit 21 Schriftbildern, 13 Alphabeten, 29 Abbildungen, 56 Anwendungsbeispielen. RM 3.40.

Der farbige Kartonschnitt als Schaufenster-Blickfang

Mit 9 vierfarbigen und 41 einfarbigen Vorlagen auf 19 Tafeln und ausführlicher Anleitung. RM 9.60.

Lebendige Schriften

Zwölf Alphabete modernster Pinsel- und Federschriften. RM 1.20.

Z Auslieferung nur bei Carl Fr. Fleischer

REIMANN & CO., HAMM i. W.
Verlag für Schaufensterwerbung

Die Bibliothek des Börsenvereins

in Leipzig, Buchhändlerhaus, bittet um regelmäßige Zusendung aller neuen Verlags- und Antiquariatskataloge

---

Paul Grunow's

Sprach- und Rechtschreibungsklippen

9. Auflage. Kartoniert RM 2.10

auf den Ladentisch gelegt, verkaufen sich selbst.

Komm.-Verlag Ernst Krüger, Berlin-Charl. 2

Der Roman **Spiel mit dem Tode** von Alfred Herzog (Nr. 15 meiner Reihe „Neue Kriminal-Romane") wird mit sofortiger Wirkung aus dem Vertrieb gezogen. Ein Weiterverkauf noch vorhandener Stücke ist unzulässig, solche bitte ich an mich zurückzuschicken. Auch an Leihbüchereien darf der Band nicht weiterverkauft werden.

A. Weichert Verlag, Berlin

Die Heimat hat im vergangenen Kriegsjahre durch ihre Haltung und ihren Opfersinn bewiesen, daß sie dieses großen Einsatzes ihrer Söhne würdig ist. Ich bin überzeugt, daß sie auch im kommenden

Kriegswinterhilfswerk 1940/41

ihre Pflicht tun wird, um in unserem Volke das Bewußtsein der unlösbaren sozialen Gemeinschaft noch weiter zu stärken.

Aus dem Aufruf des Führers zum 2. Kriegs-WHW.

Ladenpreis-Ermäßigung

Mit sofortiger Wirkung setze ich die Ladenpreise nachstehender Romane auf RM 2.45 gebunden herab:

M. Ankelmann: Seine geschiedene Frau
E. Böhme: Mutz soll leben
L. Dill: Die kleine Lüge
P. Hain: ... und ein Herz wandert mit
H. Helbig-Tränkner: Heide reist in die Welt
H. v. Hellermann: Sturm
A. H. Klostermeyer: Die junge Ehe der Ellen Stolten
— Der schmale Weg
F. Loeff: Die Zwillinge aus Arizona
— Schatten
W. Marken: Der Traum von Heiligenblut
M. Oberlin: Sturm über Henriette
A. v. Panhuys: Froschkönigs Tochter
— Rotbraun oder blond?
G. Rothberg: Der Irre von St. Sebastian
— Spät kam das Glück
E. v. Saß: Die weiße Taube
— Die schöne Helena
— Die heilige Flamme
H. Tiedtke: Fräulein Inspektor

Max Seyfert-Verlag
Dresden A 24

Reg.-Rat Dr. Schelp
Berufsfürsorge f. entlassene Soldaten. Ladenpreis RM –.95
Die Dienststellen der DAF. erhalten diese Schrift zum Vorzugspreis von RM –.50 laut § 11 der B.V.O.
Otto Elsner Verlagsgesellschaft
Berlin Wien Leipzig

Inhaltsverzeichnis

Die Anzeigen der durch Fettdruck hervorgehobenen Firmen enthalten erstmalig angekündigte Neuerscheinungen.

I = Illustrierter Teil. U = Umschlag.

Alster-Verlag 5171.
Bärtel's Bh. U 3.
Beck, C. H., 5164.
Bertelsmann 5156. 57.
Broschek & Co. 5147.
Buchgewerbehaus in Saarbr. U 2.
Buchvertr.-Ges. Laurer & Co. U 4.
Curtius 5141.
Diederichs Verl. 5148.
Elsner 5172.
Engelmann, W., 5164.
Esche Berl. 5155.
Furche-Verl. 5154.
Görlitz U 4.
Hegner-Verl. 5159.
Hermann & Sch. U 3.
Hippokrates-Verl. 5154.
Hoffmann in Brln.-Neuk. U 4.
Kameradschaft V.-G. U 3.
Kichler 5152.
Krüger in Brln. 5172.
List 5146.
Märtin 5170.
Matthias-Grünewald-Verlag 5170
Metzner 5169.
Mohr in Tüb. U 3.
Neumann in Neud. U 3.
Nitzsche 5150. 51.
Parey 5158.
Raumbild-Verl. 5142. 43
Red. d. Adreßbuchs U 4
Reimann & Co. 5172.
Reimer, D., 5165.
Rowohlt Verl. 5163.
Rühle U 4.
Sachsenland U 4.
Schaubild-Verl. 5170.
Schmidt & Spr. 5170.
Schwabe in Brln. 5149.
Seyfert 5172.
Staackmann Verl. 5166.
Stocker 5162.
Traditions-Verl. 5144. 5145.
Trau & Schwab U 4.
Trowitzsch & S. in Brln. 5154.
Verl. Dt. Kulturwacht U 2.
Verl. D. O. Schmidt 5147
Verlagsh. Werner & Co. 5164.
Volker Verl. 5168.
Vorwerk-Verl. 5153.
Wehnert & Co. 5167.
Weichert 5172.
Werbestelle U 3.
Wittich Verl. U 2.
Ziemsen U 1. 5160. 61.

Bezugs- und Anzeigenbedingungen*)

A) **Bezugsbedingungen:** Das Börsenblatt erscheint werktäglich. / Bezugspreis monatl.: RM 7.—, Mitgl. des B.-V. im Reichsgebiet: Jedes Stück RM 2.50. / Nichtmitgl., die über einen buchhändlerischen Fachverband Mitglied bei der Reichskulturkammer sind, RM 4.50. Mitgl. des B.-V. im Ausland: Ein Stück kostenlos, jedes weitere Stück RM 3.50. × = Bd.-Bezieher tragen die Portokosten und Versandgebühren. / Einzel-Nr. Mitgl. 0.20 RM., Nichtmitgl. 0.40 RM / Beilagen: Hauptausg. (ohne besondere Bezeichnung): Bestellzettelbogen, Illustr. Teil, Verzeichnis der Neuersch. Ausg. A: Illustr. Teil, Verzeichnis der Neuersch. Ausg. E (ohne red. Teil): Illustr. Teil, Verzeichnis der Neuersch. Die Allgem. Ausg. ist nur für Mitglieder bestimmt; die Weitergabe dieser Ausgabe an Nichtmitglieder ist unzulässig. Der redaktionelle Teil kann als Ausgabe D des Börsenblattes zu RM 1.50 monatlich gesondert bezogen werden.

B) **Anzeigenbedingungen:** Für die Aufnahme von Anzeigen ist nur die vollständige Preisliste maßgebend. Allg. Anzeigenteil, Illustr. Teil u. Umschlag: Preisliste Nr. 8, Bestellzettel: Preisliste Nr. 4. / Satzspiegel f. d. Anzeigenteil (auß. Bestellzettel) 270 mm hoch, 197 mm breit. 1/1 Seite umfaßt 1080 mm-Zeilen. Grundpreise: Allg. Anzeigenteil und Umschlag: mm-Zeile 7.78 RPf., Spaltenbreite: 46 mm, Spaltenzahl: 4. 1/2 Seite 84.— RM. Erste Umschlagseite: 61.31 RM zuzüglich 71⅓% Platzaufschl = 105.— RM. Bestellzettel: 1/2 Zettel (60 mm hoch, 69 mm breit) 7.— RM, 1½ Zettel 10.50 RM, 2 Zettel 14.— RM. Jeder weitere halbe Zettel 3.50 RM mehr. Aufschläge, Nachlässe usw. siehe Preisliste. Ein größerer Auszug aus der Preisliste stets am 1. u. 15. jeden Monats an dieser Stelle! Erfüllungsort und Gerichtsstand für beide Teile Leipzig. Bank: ADCA u. Commerzbank, Dep.-K. M. Leipzig. / Postscheck-Konto: 13463 Leipzig. / Fernsprecher: Sammel-Nr. 70851 / Draht-Anschrift: Buchbörse.

Hauptschriftleiter: Dr. Hellmuth Langenbucher, Schömberg. — Stellvertreter des Hauptschriftleiters: Franz Wagner, Leipzig. — Verantw. Anzeigenleiter: Walter Herfurth, Leipzig. — Verlag: Verlag des Börsenvereins der Deutschen Buchhändler zu Leipzig. — Anschrift der Schriftleitung und Expedition: Leipzig C 1, Gerichtsweg 26, Postschließfach 274/75. — Druck: Ernst Hedrich Nachf., Leipzig C 1, Hospitalstraße 11a—13

*) Zur Zeit ist Preisliste Nr. 8 gültig!

Werben mit Matern!

Dazu den Matern-Auswahlbogen anfordern!

(Werbestelle des Börsenvereins der Dt. Buchhändler zu Leipzig)

Aufhebung des Ladenpreises

Ladenpreis aufgehoben!

Kreuzer-Lampe:
Die praktische Landfrau
Verlag
J. Neumann-Neudamm

Zurückverlangte Neuerscheinungen

Umgehend zurück

erbitte ich alle rücksendungsberechtigten Exemplare von

Grundrisse des Deutschen Rechts
Haupt, Gesellschaftsrecht

Nach dem 31. Dezember 1940 können Rücksendungen nicht mehr angenommen werden.

Tübingen,
den 26. Oktober 1940

J. C. B. Mohr
(Paul Siebeck)

Verkaufs-Anträge, Kauf-Gesuche, Teilhaber-Gesuche und Anträge

Verkaufsanträge

Kleiner Kunstverlag

kath. Richtung mit wertvollen Beständen u. Rechten soll gelegentlich verkauft werden. Besonders geeignet für Versandgeschäfte. Objekt etwa 8000.– RM.

Anfragen unter Kunstverlag dch. Bernhard Hermann & G. E. Schulze, Leipzig C 1.

Stellenangebote

Gehilfe oder Gehilfin

flink, zuvorkommend und verläßlich für Kundenverkehr, Bestellbuchführung u. Schaufensterherrichtung, zum ehesten Antritt gesucht.
Bewerbungen mit Bild und Gehaltsforderung erbeten an:

Edmund Bärtel's Buchhandlung
B.-Leipa (Sudetengau)

Leipziger Zeitschriftenverlag

sucht

für 1. Januar 1941 oder etwas früher

Mitarbeiterin

für Auslieferung und Postabfertigung

Angebote unter Nr. 1620 durch den Verlag des Börsenblattes erbeten.

Wir suchen sofort oder spätestens zum 1. Januar 1941:

Hersteller

für unseren Fachbuchverlag,

Vertriebsfachmann

für Buch- und Zeitschriftenwerbung.

Expeditionsleiter

mit Sortimentskenntnissen für unsere lebhafte Verkaufs- und Versandabteilung.

Nur erste Kräfte, die selbständig und zielbewußt arbeiten und hohen Anforderungen gewachsen sind, bitten wir, Eilangebote mit den üblichen Unterlagen, Lichtbild und Gehaltswünschen unter Angabe des frühesten Antrittstermins sofort einzureichen.

Kameradschaft
Verlagsgesellsch. Gersbach & Co.
Berlin-Charlottenburg 2,
Guerickestr. 21 Gersbachhaus

Hersteller (in)

in verantwortungsreiche Stellung gesucht. Der Bewerber soll in der Buchherstellung bewandert sein und gutes Einfühlungsvermögen besitzen. Bewerbungen mit Zeugnisabschriften, Lebenslauf, Bild u. Gehaltswünschen unter Bekanntgabe des frühesten Eintrittszeitpunktes erbeten unter Nr. 1629 dch. d. Verl. d. Bbl.

Jüngerer Buchhändler

für mein Sortiment im Sudetengau für bald gesucht. Ich brauche einen Mitarbeiter, der mich entlastet und sich eine Vertrauensstellung schaffen will. Es besteht die Möglichkeit, später das Geschäft auch ohne Barmittel zu übernehmen.
Angebote mit Lebenslauf, Empfehlungen, Lichtbild u. Gehaltsforderung unter Nr. 1651 durch d. Verlag d. Börsenbl. erbeten.

Stellengesuche

Die Weiterleitung von Bewerbungen ist nur möglich, wenn die Kennziffer auf dem Briefumschlag angegeben ist!
Verlag des Börsenblattes

Junge Sortimenterin

sucht zum 1. Nov. oder später in Berlin Stellung. Angebote unter Nr. 1686 durch den Verlag des Börsenblattes erbeten.

Vermischte Anzeigen

Ansichtspostkarten

in Photographie-Imitation drucken wir in 500 und 1000 Auflage nach jeder uns eingesandten Vorlage.

B. Trau & Schwab
Dresden A 19, Bergmannstr. 23

Merkspruch

Die Kelter — zum Weine
Zum Korn — die Mühle
Der Buchhändler kauft seine
Stempel bei **Rühle***)

*) Leipzig O 5, Holsteinstr. 1

Für eine gut empfohlene, anspruchsvolle

Kriminal-Roman-Reihe

werden ständig hochwertige Manuskripte gesucht.

Angebote, zunächst nur mit Titelnennung und kurzer Inhaltsangabe, erbeten unter Nr. 1678 durch den Verlag des Börsenblattes.

Wir suchen für unsere

Versandabt. laufend Prospekte über Neuerscheinungen

zum Versand an die Kunden

Buchvertriebsgesellschaft Laurer & Co., Nürnberg
Wodanstraße 20

Gegen sofortige Barzahlung suche ich zu kaufen

Restposten und Remittenden-Exemplare von Büchern und illustr. Zeitschriften jeder Art

Georg **Görtitz**, Büchergroßhandel, Leipzig C 1

Schriftstellerin

zur Zeit als Abteilungsleiterin für Presse und Propaganda tätig, sucht Mitarbeit im Verlagswesen.

Angebote unter V 98 an Sachsenland, Leipzig C 1, Universitätsstraße 18 erbeten.

Verleger-Gesuche

Vornehmer Verleger für tiefreligiöse Lyrik gesucht

Angebote unter Nr. 1687 durch den Verlag des Börsenblattes erbeten.

Verlag sucht

für Buch- und Zeitschriften-Veröffentlichung Unterhaltungsromane, die im Stil und Inhalt höchsten Anforderungen entsprechen.
Autoren werden gebeten, sich unter Nr. 1683 durch den Verlag des Börsenbl. zu melden mit einer kurzen Angabe ihres bisherigen Schaffens. Gesucht werden Romane mit Normalumfang und Kurzromane.

Übernehme in Heimarbeit Korrekturen und Manuskriptbearbeitung.

R. F. Hoffmann
Berlin-Neukölln, Steinmetzstraße 4 III

Kartograph. Zeichner

übernimmt Arbeiten, auch wissenschaftlich und technisch. Angebote unter Nr. 635 d. d. Verl. d. Bbl.

Verlag gesucht

für ein Fachbuch der Ziegeleitechnik

Angebote unter Nr. 1681 durch den Verlag d. Börsenbl. erbeten.

Für eine RM 2.85 Roman-Reihe

werden geeignete Werke, auch älterer Autoren, gesucht.

Angebote auch von Verlegern, die Verlagsrechte abgeben wollen, erbeten unter Nr. 1677 d. d. Verlag d. Börsenbl.

Wichtig

für das Adreßbuch

Alle Veränderungen Ihrer Firmen

Besitzwechsel, Verlegung des Geschäftslokals, Prokura-Erteilungen und -Löschungen, Kommissionärwechsel, Anschluß an den Fernsprecher, Eröffnung eines Postscheckkontos sowie alle sonst für das Adreßbuch geeigneten Notizen bitten wir Sie im eigenen Interesse umgehend direkt zu melden an die

Redaktion des Adreßbuchs des Deutschen Buchhandels
Leipzig C 1, Gerichtsweg 26 (Deutsches Buchhändlerhaus)