Mit Beilage: „Bestellzettel"

Börsenblatt für den Deutschen Buchhandel

Eigentum des Börsenvereins der Deutschen Buchhändler zu Leipzig

Nr. 191 | Leipzig, Montag den 18. August 1941 | 108. Jahrgang

Der Chefberichter des deutschen Rundfunks

spricht über die Grundlagen seiner Arbeit:

PAUL LAVEN

Der Weg zum Rundfunkwerk

STUDIEN ZUM RUNDFUNK UND FERNSEHRUNDFUNK / BAND 3

8°, 132 Seiten, Kartoniert RM 4.50

INHALT:

Vorwort
Der Hörbericht
Wie wird man Rundfunkmann
„Funkisch" und „Unfunkisch"
Das Formgesetz des Rundfunkberichtes
Das Landschaftsbild
Rundfunkbild einer Stadt
Geschichte eines Hörberichts
Der schönste Rundfunkbericht
Sportbericht
Die Sportübertragung im Rundfunk
Mit dem Mikrophon im Rennwagen
Die großen Fußballkämpfe – Vom Mikrophon ausgesehen
Sportsprecher – Rundfunksprecher
Freundschaft mit dem Mikrophon
Menschen vor dem Mikrophon
Über das Gespräch im Rundfunk
Das Erlebnis der menschlichen Stimme
Vom Erzählen im Rundfunk
Von „Kurzaufnahmen" und ihrer Arbeitstechnik
Mikrophon auf Auslandsfahrt
Frontberichte im Rundfunk
Der Rundfunk-Kriegsberichter
Mikrophon bei norwegischen Bauern
Mikrophon in der Moschee
Rundfunksprecher in aller Welt
Der Fernsehbericht
„Tripolis" Rundfunkwerk aus der Provinz Libyen des italienischen Imperiums von Dr. Paul Laven
Minutenaufteilung des Rundfunkwerks „Tripolis".

Niemand wird von Paul Laven ein lehrhaftes Buch erwarten. So ist auch diese Schrift, die den Grundfragen des Rundfunkberichts gewidmet ist, bei aller Tiefe, bis zu der sie vordringt, lebendig, mit Erzählung und Betrachtung gemischt. Der Interessentenkreis geht darum über die Studenten, die Bibliotheken, die am Rundfunk unmittelbar Beteiligten weit hinaus in den Kreis derer, die als Hörer und rein menschlich aufgeschlossen sind für diesen gedankenreichen Bericht aus einem der interessantesten Berufe.

Ⓩ

Heidelberg / Berlin / Magdeburg

KURT VOWINCKEL VERLAG

SLUB
Wir führen Wissen.

Erschienen ist:

Der praktische Postdienst
in Frage und Antwort

von **Alfred Koch**

Umfang 200 Seiten. Preis broschiert RM 3.25

Das Buch ist ein Leitfaden durch den Abschnitt V 2 der amtlichen Dienstanweisungen (ADA) der Deutschen Reichspost. Fast 2000 Fragen und Antworten des praktischen Postdienstes sind in diesem Buch wiedergegeben worden, Fragen, die zum täglichen Dienst gehören, Fragen einfacher und schwieriger Art, Fragen für jede Prüfung auf diesem umfassenden und wichtigen Gebiet. Der Inhalt des Buches ist dem Inhalt der Dienstanweisung angepaßt; auf diese Weise wird auch die Übersicht über den Stoff erleichtert. Das Buch soll ein zuverlässiger und täglicher Helfer für die Postbeamtenschaft sein.

Ⓩ

Prospekte stehen nicht zur Verfügung.

Verlag Beamtenpresse G. m. b. H.
Berlin SW 68

Auslieferung F. Volckmar, Leipzig

Großdeutsches Leihbüchereiblatt

Mitteilungsblatt der Reichsschrifttumskammer für den Deutschen Leihbuchhandel

3. Jahrgang / 1941 / 1. September-Heft / Nr. 17

Anzeigenschluß:
28. August

Verlag des Börsenvereins der Deutschen Buchhändler zu Leipzig

In Kürze erscheint

GEWINNKONTROLLE UND PREISBILDUNG

VON WIRTSCHAFTSPRÜFER DR. PETER GOETZE

Eine außerordentlich aktuelle Neuerscheinung, welche beide Arten von Preisprüfung eingehend behandelt: die Gewinnkontrolle durch den Reichskommissar für Preisbildung nach § 22 KWVO und die Preisprüfungen öffentlicher Auftraggeber, insbesondere der Wehrmacht auf Grund von LSO. Der gesamte Rechtsstoff wird bis zu seinem neuesten Stande systematisch dargestellt, sowohl hinsichtlich des materiellen Rechts als auch nach der Verfahrensseite. Ein besonderes, rein betriebswirtschaftliches Kapitel behandelt anhand zahlreicher Beispiele die schwierige Frage, um wieviel die Preise zu senken sind, wenn der Gewinn des Gesamtunternehmens um einen bestimmten Betrag fallen soll. Die Sonderbestimmungen für Ostmark, Sudetenland und Ostgebiete sind berücksichtigt. Ein Anhang bringt alle Erlasse und Verordnungen, die vielfach verstreut und für die Handhabung wichtig sind, im Wortlaut. Das Werk bietet mehr als ein reiner Kommentar, insbesondere hinsichtlich der LSO-Prüfung, denn der besonders berufene Verfasser hat sich Jahre hindurch als amtlicher Prüfer des OKW und Berater großer Wirtschaftsunternehmen ausschließlich mit den behandelten Preisfragen befaßt. — Etwa 180 Seiten.

Kartoniert etwa 7.50 RM.

DEUTSCHER RECHTSVERLAG GMBH
BERLIN W 35 · LEIPZIG C 1 · WIEN 1

SLUB
Wir führen Wissen.

Zur Volkskunde und Kulturgeschichte
sind z. Zt. in beschränkter Anzahl noch lieferbar

Jos. Dünninger
Volkswelt und Geschichtliche Welt
Gesetz und Wege des deutschen Volkstums
234 Seiten. Leinen 5.50 RM

Hans Joachim Moser
Der klingende Grundstein
230 Seiten. Leinen 5.80 RM

Franz Naumann
Ein fahrender Gesell
312 Seiten. Leinen 7.80 RM

Alfred Petrau
Schrift und Schriften im Leben der Völker
657 Seiten. Leinen 18.— RM

Z Z

ESSENER VERLAGSANSTALT

Kriegs-Bücherei

Die beispiellosen Leistungen unserer Soldaten, ihr Kämpfen und Erleben, ihr unvergängliches Heldentum, in atemberaubenden Frontberichten. Die Angehörigen aller Waffengattungen berichten hier von ihrem oft dramatischen Erleben zu Lande, auf dem Wasser und in der Luft.

Heft 89 ist erschienen.
Erster Verkaufstag ist Donnerstag, der 21. August 1941

Wir jagen U-Boote

Schon fast drei Wochen liegen die Boote einer U-Jagd-Flottille tatenlos in einem Ostseehafen. In der Offiziersmesse eines Bootes sitzen die Offiziere um den Kartentisch und entwerfen Schlachtpläne. Um Mitternacht kehrt der Flottillenchef von einer Besprechung beim Befehlshaber zurück und gibt den Befehl, daß am nächsten Morgen alles seeklar sein müsse. Der Verband hat die Aufgabe, den Anmarschweg der deutschen Verbände nach Norwegen durch das Kattegatt und Skagerrak zu sichern. Zäh und verbissen ist der Kampf gegen den unsichtbaren Feind. In einer mondhellen Nacht, einem sogenannten Sonntagswetter für U-Boote, geht es besonders hoch her. Ein deutscher Geleitzug ist gemeldet, und kurz danach stellt sich auch der Tommy ein. In schneidigem Angriff pirschen sich die Boote an den Feind heran. „Klar bei Wasserbomben!" lautet der Befehl. Mächtige Wasserfontänen steigen hoch. Das erste feindliche U-Boot ist zum Sinken gebracht. Weiter geht die Jagd. Ein stolzes Ergebnis krönt den rücksichtslosen Einsatz: Sieben englische U-Boote werden in dieser Nacht auf den Grund des Meeres geschickt.

In jeder Bücherei jeden Donnerstag ein neues Heft. Jedes Heft 20 Pf.

Steiniger

STEINIGER-VERLAGE BERLIN

Z

Zur Beachtung für das Sortiment!

Nach Erschöpfung gebundener Vorräte meiner Verlagswerke werde ich bis auf weiteres gebunden verlangte Stücke ohne vorherige Anfrage geheftet ausliefern, falls dies auf der Bestellung nicht ausdrücklich ausgeschlossen wird.

Ich hoffe unter den derzeitigen besonderen Verhältnissen auf Verständnis für meine Maßnahme und bitte zur Vermeidung unnötigen Schriftwechsels von dieser Anzeige genau Kenntnis zu nehmen.

Ferdinand Enke
Verlagsbuchhandlung
Stuttgart

Das deutsche Wort

Unter dem Titel „Das deutsche Wort" fassen wir in zehn Bänden jene Reihe von Zeugnissen unseres Schrifttums zusammen, die mit dem „Buch deutscher Dichtung" eröffnet worden ist und zu der fernerhin „Das Buch deutscher Briefe" (in zwei Bänden), „Deutsche Reden und Rufe" und „Das Buch deutscher Gespräche" gehören werden.

Vom „Buch deutscher Dichtung" sind die Bände 1: „Frühes und hohes Mittelalter", und 5: „Die Zeit der Romantik", erschienen. Demnächst gelangt zur Auslieferung Band 2:

Das späte Mittelalter

Herausgegeben von Friedrich v. der Leyen

In Leinen RM 7.–

Der bereits angekündigte Band wird auf Grund der vorliegenden Bestellungen verschickt.

Im Satz befinden sich der dritte Band „Von Luthers Bibel zu Klopstocks Messias", ferner „Das Buch deutscher Briefe" und „Deutsche Reden und Rufe". Wir werden diese Bände rechtzeitig vor Erscheinen anzeigen und bitten, vorerst von Bestellungen abzusehen.

Die Arbeit an den letzten Bänden des „Buches deutscher Dichtung" schreitet so rasch vorwärts, daß wir in absehbarer Zeit auf den Abschluß des Gesamtwerkes hoffen können. Die als Ergänzung geplanten beiden Bilderbände werden erst später folgen, da zur Zeit die Bildbeschaffung im wünschenswerten Umfang nicht möglich ist.

Der Insel-Verlag zu Leipzig

Irland

VON ROBERT BAUER

62 Seiten, mit farbigem Schutzumschlag und einer Übersichtskarte, in Pappe gebunden RM 2.— Subskriptionsangebot s. Ⓩ

KLEINE AUSLANDSKUNDE / BAND 7

Noch vor wenigen Jahren wäre in einer Reihe wie der „Kleinen Auslandskunde" Irland kaum ein gesondertes Bändchen gewidmet worden, sondern es hätte einen bescheidenen Platz in der Darstellung Großbritanniens erhalten. Wenn nicht schon früher, so hat aber jetzt Irland durch seine Weigerung, am englischen Kriege gegen Deutschland teilzunehmen, eindeutig zum Ausdruck gebracht, daß es sich aus der Commonwealth of British Nations gelöst hat und nur noch den Forderungen seines nationalen Eigenlebens folgt. Um so wesentlicher ist es, über dieses Land unterrichtet zu sein. Der vorliegende Band der „Kleinen Auslandskunde" vermittelt, in Anlage und Gestaltung seinen Vorgängern ähnlich, einen kurzen Überblick über das Wissenswerteste. Besonders aufschlußreich sind die Kapitel, die den irischen Parteien und der irischen Kultur bzw. den Bestrebungen zu ihrer Wiedererweckung gewidmet sind. Wie stets geben gute Literaturhinweise die Möglichkeit zur Vertiefung der durch das Buch vermittelten Kenntnisse.

Wir erinnern an die früher in unserem Verlage erschienene Irland-Literatur:

Irland im Schatten Englands

Ein Kapitel britischer Ausrottungspolitik.
Von Robert Bauer. 1940. 61 Seiten. Kartoniert mit farbigem Titelbild RM –.80

Geschichte Irlands

Ein Kampf um die völkische Freiheit.
Von Dr. Rudolf Bringmann. 1939. 195 Seiten Leinen. Mit farbigem Schutzumschlag RM 6.80

Nordirland

Die politische u. wirtschaftliche Entwicklung der sechs Grafschaften nach der Trennung vom nationalen Irland.
Von Dr. R. Kircher. 1941. 192 Seiten. Brosch. RM 8.–

Ⓩ Z

Junker und Dünnhaupt Verlag Berlin

Der neue, 41. Jahrgang ist erschienen von

Goergels Rechtsprechung

Jahrbuch des Zivil-, Handels- und Prozeßrechts

Leinen RM 14.—

Die Fortsetzungs-Exemplare sind ausgeliefert. Für den Buchhändler mit juristisch interessiertem Kundenkreis ist jetzt der Zeitpunkt günstig, eine Werbung mit der kostenlos für diesen Zweck zur Verfügung stehenden Doppelkarte durchzuführen. Neu gewonnene Abnehmer können mit großer Wahrscheinlichkeit in die Fortsetzungsliste „Goergels Rechtsprechung" aufgenommen werden; denn wer gewöhnt ist, mit diesem hervorragend sorgfältig zusammengestellten Werk zu arbeiten, wird es auch im nächsten Jahr nicht missen mögen! Eine Werbung für den neuen Jahrgang „Goergels Rechtsprechung" beweist also geschäftlichen Weitblick!

Ⓩ [Z]

Käuferkreis: Anwälte, Gerichte, Banken, Großfirmen (jurist. Abteilg.), Industrie- und Handelskammern.

W. Kohlhammer Verlag
Stuttgart und Berlin

Etwa Ende August erscheint in Neuauflage (4.—8. Tausend)

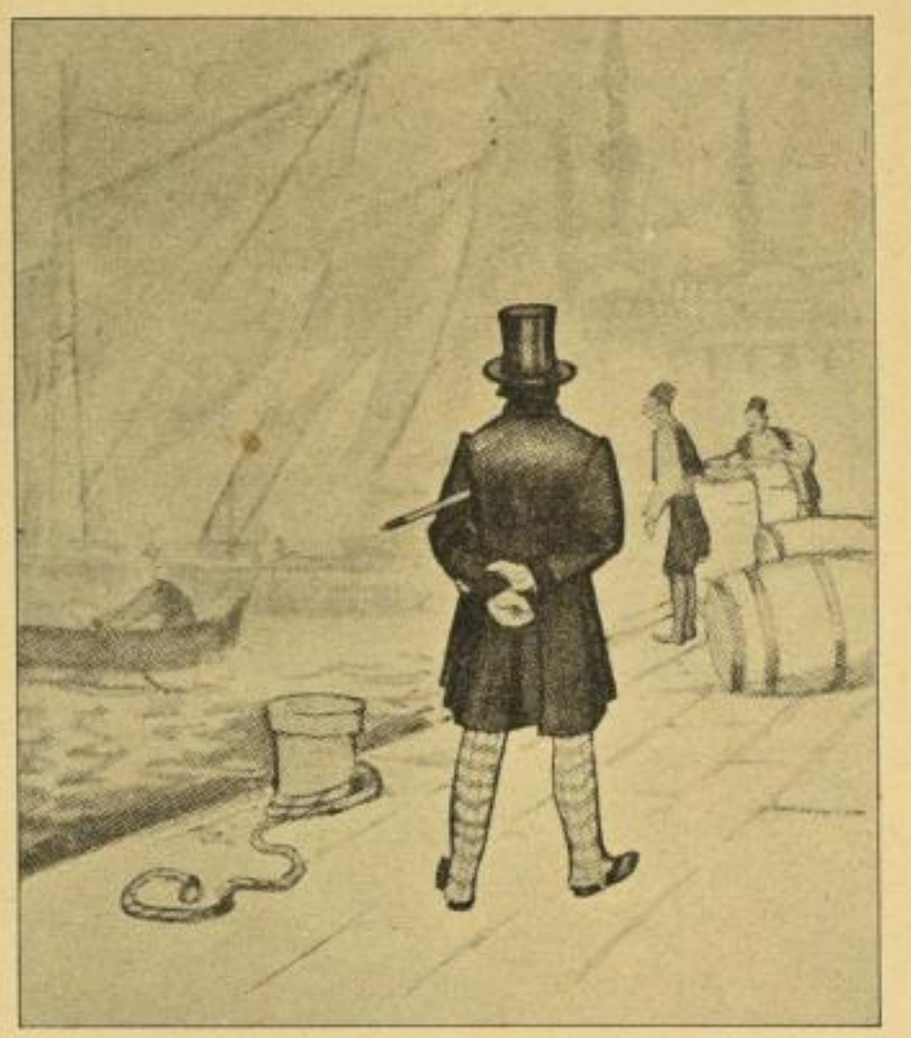

ERWIN H. RAINALTER

Die Geschichte meines Großvaters

EIN DEUTSCHER IM MORGENLANDE

Rainalter hat die Geschichte einer Weltsehnsucht in dem Zauberspiegel eines echten Dichterwerkes eingefangen. Aus dem Erlebnis seines Ahnen erwuchs eine dichterische Lebensbeschreibung, die man in einem glücklichen Atemzug von Abenteuer zu Abenteuer mitpilgernd zu Ende lesen muß. (Berliner Lokalanzeiger)

Der Reiz der äußerst spannenden, farbig schildernden Erzählung liegt in der aufs feinste ausgewogenen Mischung von abenteuerlicher Romantik, vorbildlichem Ethos und wunderbar ungeschminkter Menschlichkeit. Ein Prosawerk von beglückender Reife, an dem ein ganz breiter Leserkreis seine Freude haben wird. (Hamburger Fremdenblatt)

356 Seiten / Ganzleinen RM 6.50

[Z]

PAUL ZSOLNAY VERLAG

Jetzt zur Ergänzung des Lagers bestellen:

Obstkuren
und Obstsaftkuren

bei Kranken und Gesunden

von Prof. Dr. Wilh. **HEUPKE**

2. Auflage

104 Seiten, zugkräftiger Schutzumschlag, kart. RM 2.40

Obst- und Obstsaftkuren spielen zur Erhaltung und Verbesserung der Gesundheit eine hervorragende Rolle. Prof. Heupke berichtet über die ausgezeichneten Erfolge solcher Kuren bei Magen- und Darmerkrankungen, bei Krankheiten des Herzens und der Gefäße, bei Zuckerkrankheit, bei Erkrankungen der Leber und Gallenblase, bei akuten und chronischen Nierenentzündungen usw. – Das Buch enthält ferner genaue Diätvorschriften und Anleitungen zur Herstellung von Obstsäften im eigenen Haushalt.

Die Obstzeit ist da, und vielen will Heupkes Buch wieder ein nützlicher Ratgeber u. Wegweiser zur Wiedererlangung u. Erhaltung der Gesundheit sein. Bestellen Sie deshalb reichlich!

Z

Breidenstein Verlagsgesellschaft

Frankfurt a. M., Blücherstr. 20-22

„Gestalten aus dem Alltag einer müden Nation"

das ist der Untertitel unseres neuen Buches

„Engländer"

von **Theodor Böttiger**

Dr. Theodor Böttiger, der frühere Vertreter des „Völkischen Beobachters" in London schildert in diesem Buch die Engländer, wie er sie erlebt hat und wie sie zu Tausenden als Typen einer entwicklungsarmen und veränderungsuntüchtigen Nation auf den britischen Inseln herumlaufen. „Der Gärtner", „Der M.P.", „Die Lady", „Der Major" und die vielen anderen ziehen an uns vorüber als „Gestalten aus dem Alltag einer müden Nation". Das Buch ist mit original englischen Zeichnungen von Pont aus dem „Punch" reich illustriert.

Zweifarbiger, kartonierter Umschlag, RM 2.–

Noch lieferbar!

VERLAG KARL CURTIUS

Berlin W 9, Potsdamer Str. 2 / Ruf 223016/17

Z

NEUERSCHEINUNGEN

Vor kurzem wurden versandt:

Handbuch der experimentellen Pharmakologie. Begründet von A. **Heffter.**

Ergänzungswerk. Herausgegeben von W. **Heubner,** Professor der Pharmakologie an der Universität Berlin u. J. **Schüller,** Prof. der Pharmakologie an der Univ. Köln.

Neunter Band: **Die Wirkstoffe des Hypophysenvorderlappens.** Von Prof. Dr. K. J. **Anselmino,** Obermedizinalrat und Direktor der Landesfrauenklinik der Rheinprovinz Wuppertal-Elberfeld und Prof. Dr. Fr. **Hoffmann,** Universitäts-Frauenklinik Berlin. Mit 129 Abbildungen. 1941. XVII, 417 Seiten Gr.-8°. Gew. 880 g. RM 54.—

Durch die fortlaufende Herausgabe von Ergänzungsbänden wird der Inhalt des Hauptwerkes erneuert und ergänzt.

Bitte die Ergänzungsbände allen bisherigen Abnehmern zur Fortsetzung zu liefern.

Der achte Ergänzungsband erschien am 25. 11. 1939.

Interessenten: Alle Pharmakologen, die Kliniker (insbes. Gynäkologen, innere Mediziner), Chemotherapeuten, Physiologen und physiologischen Chemiker, pharmazeutischen Chemiker sowie die pharmazeutische und chemische Industrie und sämtliche pharmakologischen, chemischen und physiologischen Laboratorien und Institute.

Frakturen und Luxationen. Ein Leitfaden für den Studenten und den praktischen Arzt. Von Professor Dr. Georg **Magnus,** Direktor der Chirurgischen Universitätsklinik München. Sechste, unveränderte Auflage. Mit 43 Abbildungen. 1941. IV, 86 Seiten Gr.-8°. Gew. 170 g. RM 3.60

Der ausgezeichnete kleine Leitfaden über Frakturen und Luxationen ist nach kurzer Zeit wiederum in unveränderter Auflage erschienen. Es ist dies ein Beweis für die besonders glückliche, das praktisch Wichtige in den Vordergrund stellende Art der Darstellung, die diesen Leitfaden dem Studenten unentbehrlich gemacht hat.

Der große Vorzug des Buches ist in der vorzüglichen didaktischen Begabung des Verfassers begründet und in der ausgezeichneten Disposition. Die einfachen, mit wenigen Strichen gezeichneten Skizzen prägen sich dem Gedächtnis der Lernenden viel mehr ein als die komplizierten Zeichnungen oder die Röntgenbilder. Es ist ein besonderer Vorteil des Buches, gerade durch diese prägnanten Skizzen dem Verständnis für die einzelnen Frakturarten so viel näherzukommen und sie so viel leichter dem Gedächtnis einzuprägen.

Interessenten: Praktische Ärzte u. Studierende der Medizin.

Quellen und Studien zur Geschichte der Naturwissenschaften und der Medizin. Fortsetzung des Archivs für Geschichte und Mathematik, der Naturwissenschaften und der Technik. Herausgegeben vom **Institut für Geschichte der Medizin und der Naturwissenschaften** in Berlin. Redigiert von P. Diepgen und J. Ruska.

Band 8/Heft 1 u. 2: Hiller, Johannes-E., Die Mineralogie Anselmus Boetius de Boodts. — Siggel, Alfred, Gynäkologie, Embryologie und Frauenhygiene aus dem „Paradies der Weisheit über die Medizin" des Abū Hasan ʿAlī b. Sahl Rabban aṭ-Ṭabarī nach der Ausgabe von Dr. M. Zubair aṣ Ṣiddīqī. — Ganzenmüller, W., Liber Florum Geberti. Alchemistische Öfen und Geräte in einer Handschrift des 15. Jahrhunderts. 304 Seiten Gr.-8°. RM 58.—

Interessenten: Außer den Abonnenten, die das Heft zur Fortsetzung erhalten, die Historiker, insbesondere der Medizin und Naturwissenschaften, ferner Graecisten, Orientalisten (Arabisten) und Philologen im allgemeinen.

Bestellzettel anbei (Z)

SPRINGER-VERLAG, BERLIN

WIEDER LIEFERBAR:

Der Feldzug in Polen 1939

Von Theo von Zeska

Major im Oberkommando der Wehrmacht

2. Auflage. Mit 3 Skizzen, 4 Bildtafeln und 1 Karte vom Gesamtverlauf des Polnischen Feldzuges. Kartoniert 1,20 RM

Panzer packen Polen

Erlebnisberichte

Gesammelt von

Oberstleutnant Dr. jur. Kurt Bernhard

Mit einem Geleitwort von Generalmajor von Schell

Kartoniert 1,80 RM

Vormarsch in Polen

Mein Kriegstagebuch

Von Wilhelm Doms

Kartoniert 1,— RM

Männer der Nordmark an der Bzura

Aus den Gefechtshandlungen einer Infanteriedivision in Polen

Berichtet von Hauptmann Dr. Christian Kinder

Mit einer Übersichtskarte 1,20 RM

Artillerie nach vorn

Erlebnisse einer Batterie in Polen und Frankreich

Von E. Falckenthal

Kartoniert 1,80 RM

(Z)

Lieferungsmöglichkeiten und Auftragskürzungen vorbehalten

VERLAG E. S. MITTLER & SOHN
BERLIN SW 68

Soeben erschien:

Einführung in die Pathologie und Therapie des wachsenden und alternden Gesichtes

Für Ärzte, Zahnärzte, Studierende, Eltern und Erzieher

von

Dr. med., Dr. med. dent. Hermann Noltemeier

1941. Großoktav, XII und 292 Seiten mit 325 Abbild.

Preis in Leinen geb. RM 20.-

Der Verfasser läßt im ersten Teil dieses Buches die pathologischen Vorgängen bei der Entstehung der Deformitäten in Gebiß und Gesicht aus einer biologischen Grundlage wachsen. Er geht bei seiner Einteilung vor allem von der Entstehung der pathologischen Typen aus, wie z. B. Mundatmung, erschwerte Nasenatmung, Lutschen, Rachitis, Zungenveränderung usw. In der Ausführung seiner Therapien nimmt einen großen Platz die Plattenbehandlung ein, die in ihrer ganzen Feinheit und Natürlichkeit entwickelt wird.

Im zweiten Teil erhält der Leser einen weiten Einblick in die chirurgische Kosmetologie des Mundes und des alternden Gesichtes. Auch die korrektive Nasenplastik ist in einfacher, klarer Form dargestellt.

Als etwas sehr Bestechendes und Überzeugendes ist festzustellen, daß dieses Buch mit der schlichten Prägnanz eines bis ins Letzte durchdachten und durchprobten Wissens geschrieben ist. Um eine solche Betrachtungsweise des Naturgeschehens mit ihren Konsequenzen für das ärztliche Handeln produzieren zu können, muß der Verfasser seine jahrzehntelangen Beobachtungen durch therapeutische Beweise derart unterbaut haben, daß eben nur so die schlichte Formel einer neuen Denkungsweise in der Therapie des Gebisses und Gesichtes zustande kommen konnte. So knapp und einfach der Stil, so gefüllt mit überzeugendem Wissen der Inhalt. Für den Studierenden ist das Buch leicht faßlich, für den Allgemeinmediziner in Hinsicht seines biologischen Wissens sehr bedeutungsvoll, für den Zahnarzt schlechthin eine absolut nötige Lektüre.

Interessenten: Ärzte, Zahnärzte und Studierende, medizinische und zahnärztliche Institute und Kliniken, Dentisten, Eltern und Erzieher.

Z

Berlinische Verlagsanstalt
Dr. Eugen Ottow
Berlin NW 21, Alt-Moabit 105

Werke von Hanna Stephan

Frau Oda

Buch der Ludolfinger

336 Seiten. Leinen RM 5.80

Ein Erstlingswerk von erstaunlicher Kraft der Erfindung und der dichterischen Gestaltung, ein überzeugender Beweis von der Berufung seiner Urheberin. Frankfurter Zeitung

✡

König ohne Reich

Der Roman des letzten Karolingers

5.–9. Tausend

455 Seiten. Leinen RM 7.50

Man kann das Werk aufschlagen, wo man will: immer stößt man, ohne zu suchen, auf Stellen, die man ohne weiteres zur deutschen Meisterprosa rechnen möchte. Die Literatur

✡

Die glückhafte Schuld

158 Seiten. Leinen RM 3.80

Hartmann von der Aue hat in seiner Dichtung „Gregorius auf dem Stein" dem Schicksal des geschlagenen und gequälten Menschen, seiner Tragik und seiner Erlösung Sinn und Deutung gegeben. Hier erhält diese ernste Sage in dichterisch wundervoller Sprache neuen Seeleninhalt von deutscher Tiefe und deutscher Gedankenkraft.

Hamburger Fremdenblatt

Kürzung der die Vorräte übersteigenden Bestellungen vorbehalten!

Michael Beckstein Verlag München

Z

ZUR BEACHTUNG!

Betrifft: Originalausgaben

Der bei uns zum Teil noch aus dem Frühjahr dieses Jahres vorliegende Auftragsbestand ist so groß, daß schwerlich damit gerechnet werden kann, alle rückliegenden Bestellungen noch in diesem Jahre zu erledigen. Im beiderseitigen Interesse werden wir bemüht sein, je nach Anfall von Beständen die noch offenstehenden Bestellungen baldigst auszuführen.
Aus diesem Grunde sind wir nicht in der Lage, ab 15. August d. J. weitere Bestellungen auf Originalausgaben anzunehmen.

Nachstehende Regelung empfehlen wir Ihrer Beachtung:

1. Bestellungen, die nach dem 15. August d. J. eingehen, werden zurückgegeben.
2. Bisher nicht ausgeführte Bestellungen, die nicht zurückgegeben worden sind, bleiben weiterhin vorgemerkt und werden nach Maßgabe der eingehenden Vorräte und unter Berücksichtigung des Bestelldatums voll oder eventuell gekürzt ausgeliefert.
3. Etwaige Bestände von denjenigen Titeln, die nach Erledigung sämtlicher Bestellungen noch übrig bleiben sollten, werden wir im Börsenblatt ankündigen oder durch unsere Vertreter anbieten lassen.
4. Neuerscheinungen werden im Börsenblatt angezeigt oder durch unsere Vertreter angeboten.
5. Sobald wir wieder in der Lage sind, Bestellungen aufzunehmen, werden wir das Sortiment durch Anzeige oder durch unsere Vertreter davon unterrichten.

Betrifft: Volksausgaben

Unsere Volksausgaben teilen wir auf Grund der früheren Umsätze und im Rahmen der anfallenden Bestände unseren verehrten Kunden zu. Die bereits im Frühjahr dieses Jahres vorgenommenen Zuteilungen, die noch offenstehen, werden im Herbst dieses Jahres erledigt. Weitere Zuteilungen erfolgen automatisch, sobald Bestände wieder greifbar sind.
Bestellungen auf Volksausgaben sind deshalb zwecklos und werden zurückgegeben.
Wir bitten unsere verehrte Kundschaft um Verständnis für diese Maßnahmen, die durch die augenblicklichen Verhältnisse bedingt sind.

VIER FALKEN VERLAG · BERLIN

ZUM LOB DER SCHLESISCHEN STADT

IN DER REIHE DER WERTVOLLEN SCHLESIENBÄNDCHEN ERSCHIENEN:

HERMANN UHTENWOLDT
WEHRHAFTE SCHLESISCHE STADT
64 SEITEN
33 ABBILDUNG. KART. RM 0.80

HANS JESSEN
HIRSCHBERG LOBLIED DER ZEITGENOSSEN
90 SEITEN
36 ABBILDUNG. KART. RM 0.80

RUDOLF STEIN
DAS ALTE BRESLAU · EINE GOTISCHE GROSSTADT
56 SEITEN, KUNSTDRUCKPAPIER
41 ABBILDUNG. KART. RM 0.80

SCHLESIEN-VERLAG
BRESLAU · TAUENTZIENSTRASSE 33 KATTOWITZ · EMMASTRASSE 12 OPPELN · GOETHESTRASSE 1

AUSLIEFERUNG: LEIPZIG, BERNHARD HERMANN UND G. E. SCHULZE

SLUB
Wir führen Wissen.

Achtung! Neue Anschrift! Bitte ausschneiden und ins Adreßbuch kleben!

⊛ **Verlag der Gartenschönheit Karl Specht KG., Starnberg,** Hanfelder Str. 44. Pers. haft. Gesellsch.: ⊛ Karl Willibald Specht. — Gegr. Dez. 1919. (✉ 2251. — ⊛ Bayerische Hypotheken- und Wechselbank, Fil. Starnberg. — ☞ München 1733; Wien 180791; Prag 79596; Bern [III] 8192.) **Gesamtauslieferung nur in Leipzig.** ⚓ a. *Carl Emil Krug*

⊛ **Specht Verlag, Karl, Starnberg,** Hanfelder Str. 44. Gegr. August 1936. (✉ 2251. — ⊛ Bayerische Hypotheken- und Wechselbank, Fil. Starnberg. — ☞ München 2269.) **Auslieferung nur in Leipzig.** a. *Carl Emil Krug*

Gesamtauslieferung beider Verlage auch weiterhin nur bei Carl Emil Krug, Leipzig

Verlag der Gartenschönheit Karl Specht KG. / Karl Specht Verlag
Starnberg

Vom
Deutschen Verlag für Jugend und Volk
in Wien I
wurde aus dem
Rudolf M. Rohrer Verlag, Brünn
mit Verlagsrechten und Restbeständen übernommen:

Traugott, Edgar
Gruppe Krieg von Unten

4 Bände gebunden in Kassette RM 9.50

In Einzelbänden, broschiert

I. **Kämpfergeschichten,** 64 Seiten. RM 1.20
II. **Elisabethpromenade Nr. 7/9,** 96 S. RM 1.50
III. **Raab, Herbert, Widerstand,** 164 S. RM 1.90
IV. **Die vergrabene Fahne,** 60 Seiten. RM 1.10

Einzelbände gebunden vergriffen.

Deutscher Verlag für Jugend und Volk
G. m. b. H., Wien I.

Bestätigt: **Rudolf M. Rohrer Verlag, Brünn**

Geschäftliche Einrichtungen und Veränderungen

Am Mittwoch, dem 20. August 1941
bleiben die

Regensbergsche Verlagsbuchhandlung
Münster i. W., Horsteberg 5

Regensbergsche Sortimentsbuchhandlung
Münster i. W., Salzstraße 53

aus Anlaß unseres

350jährigen Geschäftsjubiläums

geschlossen.

Inhaltsverzeichnis

zu Nr. 191

Die Anzeigen der durch Fettdruck hervorgehobenen Firmen enthalten erstmalig angekündigte Neuerscheinungen.
U = Umschlag.

Beckstein 2694.
Berlinische Verlagsges. 2694.
Breidenstein 2692.
Curtius 2692.
Dt. Rechtsverl. U 2.
Dt. Verl. f. Jugend u. Volk 2696.
Enke 2689.
Essener Verl.-Anst. 2689
Fritzsche in Swinem. U 3.
Insel-Verl. 2690.
Junker & D. 2690.
Kohlhammer 2691.
Marowsky's Bh. U 3.
Mittler & S. 2693.
Neumann in Magdeb. U 3.
Regensbergsche Sort.-Buchh. 2696.
Regensbergsche Verl.-Bh. 2696.
Scheffel in Königsb. U 3
Schlesien Verl. 2695.
See-Verl. U 4.
Springer-Verl. in Brln. 2693.
Steiniger-Verl. 2689.
Trau & Schw. U 4.
Verl. d. Gartenschönh. 2696.
Verl. Beamtenpresse U 2
Verl. d. B.-V. U 2.
Vier Falken Verl. 2695.
Vietor U 3.
Vowinkel U 1.
Ziller U 3.
Zsolnay 2691.

Hauptschriftleiter: Dr. Hellmuth Langenbucher, Schömberg. — Stellvertr. d. Hauptschriftleiters: Georg v. Kommerstädt, Leipzig. — Verantw. Anzeigenleiter: Walter Herfurth, Leipzig. — Verlag: Verlag des Börsenvereins der Deutschen Buchhändler zu Leipzig. — Anschrift der Schriftleitung und Expedition: Leipzig C 1, Gerichtsweg 26, Postschließfach 274/75. — Druck: Ernst Hedrich Nachf., Leipzig C 1, Hospitalstraße 11a—13.
*) Zur Zeit ist Preisliste Nr. 8 gültig!

BAG

Wegen Personalmangel bitte ich während des Krieges alle der BAG angeschlossenen Verleger sämtliche Fakturen durch BAG zu erheben. Fakturen, die nicht den Aufdruck BAG haben, werden ab 1. 9. 1941 trotzdem als BAG-Fakturen behandelt. Salden bitte ich ebenfalls zu erheben. Ich werde mich auf diese dreimal erscheinende Anzeige berufen.

E. Vietor Hofbuchhandlung G. Römer, Kassel

Verkaufsantr., Kaufgesuche, Teilhabergesuche u. Anträge

Kaufgesuche

Verlagsobjekte

Ganzer Verlag oder eine Verlagsabteilung (Gruppe von Werken) oder auch Einzelwerke von Verlag **zu kaufen gesucht.**

Angebote unter Nr. 1179 durch den Verlag des Bbl.

Stellenangebote

Für Buch- und Schreibwarenhandlung in Kreisstadt Mitteldeutschlands zu sofort oder später

jüngere Gehilfin

gesucht. Angebote mit Gehaltanspr., Zeugnisabschr. und Bild erbeten unter Nr. 1172 durch den Verlag des Bbl.

Ich suche zum 1. 10. bezw. 1. 11. tüchtige

Buchhändlerin

in angenehme Dauerstellung. Bewerbungen mit allen Unterlagen umgehend erbeten.

W. Fritzsche, Swinemünde, Schließfach 140.

Zum 1. Oktober od. früher suche ich eine tüchtige

Buchhändlerin in Dauerstellung

Julius Neumann, Buch- und Kunsthandlung
Magdeburg, Breiter Weg 91.

Für meine Buch-, Kunst- und Musikalienhandlung wird in

leitende Stellung

für sofort oder später ein Gehilfe oder Gehilfin gesucht.

(4 weibliche Mitarbeiterinnen vorhanden) Reiseunkosten werden vergütet. Selbstgeschriebene Bewerbungen mit Zeugnisabschriften, Bild und Gehaltsansprüchen erbeten an

Johannes Ziller
Riesa-Elbe, Schlageterstraße 55

Angestellter (e)

der schon in Herstellungs-Abteilung tätig gewesen ist, wird für gleiche Abteilung eines Berliner Verlages gesucht.

Angebote erbeten unt. Nr. 1178 d. d. Verlag d. Bbl.

Jüngerer Buchhändler (in)

für meine Buch- u. Kunsthandlg. zum baldigen Eintritt gesucht. Angebote mit Bild, Zeugnissen und Gehaltsansprüchen an

Marowsky's Buchhandlung, Minden i. Westf.

Für kleine, sehr rührige Universitätsbuchhandlung

Buchhändler (in)

mit entsprechenden Vorkenntnissen gesucht. Bewerbung mit handgeschriebenem Lebenslauf, Lichtbild, Zeugnisabschriften und Gehaltsforderung erbeten an

Friedrich Scheffel
Buchhändler und Antiquar
Königsberg i. Pr.
Tragheimer Kirchenstraße 30

Junge Gehilfin

sucht Stellung in Sortimentsbuchhandlung, mögl. Süddeutschland.

Angebote unter Nr. 1180 durch den Verlag des Bbl.

Start zum Erfolg!

Ungewöhnlich leistungsfähige Berliner Anzeigenverwaltung mit eingearbeitetem, tüchtigen Vertreterstab übernimmt den Auf- und Ausbau Ihrer Objekte im Reichsgebiet.

Gesucht werden vornehmlich **Zeitschriften, Jahrbücher, Taschenkalender, Handbücher** — auch **Erstausgaben!**

Beste Verbindungen zur führenden **Wirtschaft,** zur **Industrie** und zum **Handel!**

Ausführliche, möglichst bemusterte Angebote erbeten unter Nr. 1177 durch den Verlag des Börsenblattes.

Ich lese Korrektur in freier Mitarbeit!

M. F. postlag. Berlin-Mariendorf

Vermischte Anzeigen

Ansichtspostkarten

in Photographie-Imitation drucken wir in 500 und 1000 Auflage nach jeder uns eingesandten Vorlage.

B. Trau & Schwab
Dresden A 19, Bergmannstr. 23

Abzugeben sind

57 850 Bogen Poreno-Umschlagkarton

holzfrei chamois genarbt, Format 37×57 cm, 250 g/qm = 47,5 kg. Lager Berlin.

Anfragen unter Nr. 1176 durch den Verlag d. Bbl.

Wer liefert Lehrtafeln für die Luftfahrtindustrie?

See-Verlag und Bücherstube Friedrichshafen

Neue Verlagsverzeichnisse,

Auswahl- und Fachkataloge, Prospekte über einzelne Verlagsgruppen und ähnliche Zusammenstellungen erbittet stets

Deutsche Bücherei
Bibliographische Abteilung

Zurückverlangte Neuerscheinungen

Zusammenstellung der zurückverlangten Neuerscheinungen aus den Anzeigen in den Nummern 177—189 des Börsenblattes vom 1.—15. August 1941

Nr. des Börsenblattes	Verleger	Titel	Letzter Annahmetermin
183	Böhlaus Nachf., Herm., Weimar	**Berg-Papendick,** Einführung in die russische Sprache	7. 10. 1941
181	Diesterweg, Moritz, Frankfurt/M.	DB 2344: Der nationalpolitische Unterricht 4: **Eilemann,** Weltanschauung, Erziehung und Dichtung. 1. Aufl. 1935 / DB 7507: **Bavink,** Naturwissenschaft auf dem Wege zur Religion. 4. u. 5. Aufl. 1937 / DB 8841: **Klagges,** Geschichte als Erziehung. 6. Aufl. 1940	1. 10. 1941
181	Gruyter & Co., Walter de, Berlin	**Brinckmann,** Lehrbuch des Schachspiels. 2. Aufl.	—
		Kmoch, Max Euwe	
181, 182, 184	Herder & Co., Freiburg/Br.	**Alfes,** Glaubensverkündigung an die weibliche Jugend	Vergl. Ins.
178	Lutzeyer, August, Bad Oeynhausen/W. (Rücksendung an G. Brauns, Lg.)	**Gustav Koepper,** Rechenbuch für den täglichen Gebrauch	30. 9. 1941
183	Parey, Paul, Berlin	**Bethmann,** Das Rechnungswesen der Brauerei und Mälzerei. 1938	5. 10. 1941
179/180		**Rimann,** Gartentechnik. 1937	30. 9. 1941
188		**Foth,** Handbuch der Spiritusfabrikation. 1929 / **Henneberg,** Handbuch d. Gärungsbakteriologie. 2. Aufl. 1926. Zwei Bände / **Keller-Möhring,** Die Düngung i. d. gärtnerisch. Praxis. 2. Aufl. 1938	11. 10. 1941
178	Teubner, B. G. / Gloeckner, G. A., Leipzig	**Heinichen,** Latein.-Dtsch. Taschenwörterbuch. (Best.-Nr. 2557). 2. Aufl. '40 / Berufs- u. Fachb. H. 3: **Stolzenberg,** Fachkunde für Maschinenbauer. Teil II. (Best.-Nr. 9103) 13. A. '41 / — H. 19: **Blatzheim,** Fachkunde f. Elektriker. II. (Best.-Nr. 9119). 6. Aufl. '40 / — H. 93: **Eisenbrandt,** Fachkunde für Gas- u. Wasserinstall. I. (Best.-Nr. 9193) 2. Aufl. '39 / AWF Nr. 263: **Das Lagern im Betrieb.** (Best.-Nr. 12069) 1. Aufl. '35 / Gloeckner: **Pfeil-Otto,** Das Grundwissen des Bankkaufmanns. (Best.-Nr. 515). 2. Aufl. '40 / **Müller-Lochner,** Das Grundwissen des Kaufmanns. (Best.-Nr. 520). 4. Aufl. '41 / **Kühne-Etzel,** Der Kaufmann und sein Schriftverkehr. Teil I. (Best.-Nr. 581). 2. Aufl. '39 / **Leupold,** Die Verwaltungsbuchführung d. Deutschen Gemeinden. 1. Aufl. '41 / **Schmalenbach,** Die Aufstellung von Finanzplänen. 4. Aufl. '40	1. 10. 1941
185		Berufs- u. Fachb., H. 61: **Leben-Schindler-Seidel,** Ergänzungszeichnen. (Best.-Nr. 9161). 8. A. '40 / Heft 83: **Knöss,** Fachkde. f. d. Friseurhandwerk. (Best.-Nr. 9183). 5. A. '41 / RFB.: **Lehrgang f. Feinmechaniker.** III. (Best.-Nr. 10112). 2. Aufl. '37 / — **Funktechnik,** Eine Einführung in die Grundl. durch Versuchsbeispiele. (Best.-Nr. 10400). '40 / Gloeckner: **Kresse-Mettert,** Schule des Bilanzbuchhalters. (Best.-Nr. 628). 4. Aufl. '41	13. 10. 1941
188	VDI-Verlag G. m. b. H., Berlin	**Ahrens,** Taschenwörterbuch Flugwesen fünfsprachig. 1939	—
		Daeves, Praktische Grosszahl-Forschung. 1933	
		Nagel, Entstaubungs- und Lüftungsfragen in der Werkstatt. 2. Aufl. 1938	
188	Verlagshaus Werner & Co. K. G., Berlin-Wilm.	Alle nicht abgerechneten Hefte d. Serie **Mein neuer Roman**	25. 8. 1941