Ausgabe A

Ohne Beilage: „Bestellzettel"

Börsenblatt für den Deutschen Buchhandel

Eigentum des Börsenvereins der Deutschen Buchhändler zu Leipzig

Nr. 120 | Leipzig, Freitag den 5. Juni 1942 | 109. Jahrgang

Praktiker schreiben für die Praxis

in der Schriftenreihe

Leistungssteigerung im Gartenbau

Herausgeber: **Prof. Dr. J. Reinhold**
Direktor der Versuchs- und Forschungsanstalt für Gartenbau, Pillnitz

Heft 1: **Die biolog. Gemüsekonservierung.** 2. Aufl. 1942
(Einlegen). Von Dr. Reinhold. 56 Seiten. RM 2.—

Heft 2: **Rezepte für eingelegtes Gemüse.**
Von Prof. Dr. Reinhold. 48 Seiten. RM 1.50

Heft 3: **Zwetschen- und Pflaumenanbau.** 2. Aufl. 1942
Von W. Berndt u. F. Dorner. 33 Bilder, 76 S. RM 2.20

Heft 4: **Erfolgreiche Düngung i. Gemüsebau.** 3. Aufl. 1942
Von Dr. A. Wetzel. 32 Bilder, 76 Seiten. RM 2.—

Heft 5: **Erfolgreiche Düngung im Obstbau.** 3. Aufl. 1942
Von Dr. A. Wetzel. 44 Bilder, 76 Seiten. RM 2.—

Heft 6: **Der landwirtschaftliche Gemüsebau.** 2. Aufl. 1942
Von K. Reichelt, Hannover. 40 Bilder. 76 S. RM 2.50

In Kürze erscheinen:

Heft 7: **Die Pflanzensoziologie in der Landschafts- und Gartengestaltung.** Von Gartenbauoberlehrer Kniese
Mit 6 einfarbigen und 2 bunten Bildern. RM 3.20

Heft 8: **Pflanzenschutz im Gemüsebau**
Von Behrisch, Hannover. Preis etwa RM 2.50

Heft 9: **Der Selbstversorger — Gemüsebau**
Von Franz Boden. Preis etwa RM 2.—

Ferner sind vorgesehen:

Gemüsesamenbau. Von J. Becker-Dillingen
Pflanzenschutz im Obstbau. Von Händler, Pillnitz
Bodenentseuchung. Von Dr. Noll, Pillnitz
Der Standort im Obstbau. Von Direktor Hildebrandt, Tapiau.
Gemüse f. d. Verwertung. Von Dipl.-Gartenbauinsp. Schieferdecker
Saatgutbeizung. Von Dr. Schmidt, Pillnitz
Beerenobst. Von J. Luckan
Küchengewürze. Von Dr. Boshart, München
Botanik für Gärtner. Von Dr. von Veh
Heilkräuter. Von Scheerer
Fruchtfolge im Gemüsebau. Von Dr. Breschke

Rud. Bechtold & Comp., Wiesbaden

Sorgen Sie für ausreichenden Versicherungsschutz!

Wir übernehmen Feuer-, Betriebsunterbrechungs-, Einbruchdiebstahl-, Wasserleitungsschäden-Versicherungen zu günstigen Bedingungen mit Gewinnbeteiligung.

Feuerversicherungs-Genossenschaft für das Buchgewerbe

Leipzig C 1, Kaiser-Maximilian-Straße 22.

Vertretungen: **Berlin,** Kurt Möbius, Fernspr. 754030; **Hamburg,** Carl Stechmann, Fernspr. 362136

Paul Steller

Originalholzschnitte vom Künstler signiert

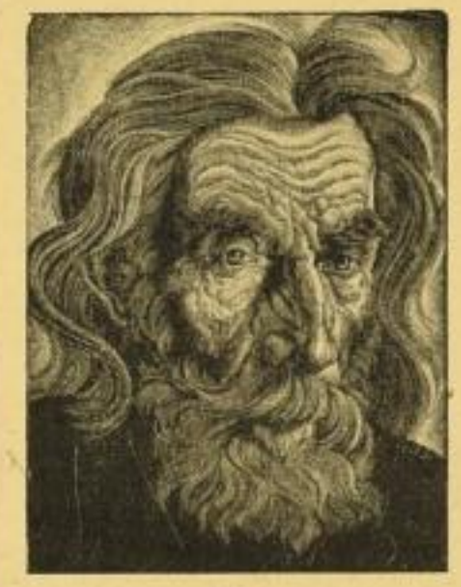

129

Ukrainischer Leierspieler

Bildgr. 28 × 21 cm

RM 20.–

131

Landstreicher

Bildgr. 28 × 21 cm

RM 20.–

sowie weitere 36 Motive lt. Inserate im Börsenblatt

Ⓩ

KARL JUNGHANS, KUNSTVERLAG
BERLIN-NEUKÖLLN, PFLÜGERSTRASSE 61

Fachbuchverlag Dr. Serger & Hempel

Braunschweig — Postfach 460

5. Nachtrag — Soeben erschienen!

Krause / Simon

Anordnungen

zur 3. Auflage 1941 (Hauptausgabe)

Sammlung von Gesetzen, Verordnungen, Anordnungen und sonstigem Material für die Obst- und Gemüseverwertungsindustrie einschließlich Mineralwasserfabriken

Zusammengestellt von **Hans Krause,** Abteilungsleiter der Hauptvereinigung der deutschen Gartenbauwirtschaft, Berlin, und Rechtsanwalt Dr. jur. **Guido Simon,** z. Zt. Kriegsverwaltungsrat, Geschäftsführer der Fachgruppe Obst- und Gemüseverwertungsindustrie, Berlin.

DIN A 5, Umfang 89 Blatt (178 S.), je Blatt 5 Rpf.

Dieser Nachtrag wird den Abnehmern der Hauptausgabe zur Fortsetzung geliefert. Die 3. Auflage ist jedoch vergriffen.

Alleinige Auslieferg. durch Carl Fr. Fleischer, Leipzig

Buch und Volk

Das nächste Heft (Nr. 4, 1942) erscheint Ende Juni

(Letztes Heft vor der Sommerpause)

Anzeigen bitten wir jetzt einzusenden.
Fortsetzung wird ohne weiteres geliefert.
Für Neubestellungen liegt Bestellzettel bei Ⓩ

Verlag des Börsenvereins der Deutschen Buchhändler zu Leipzig

Buchberatungszeitschrift „Buch und Volk"

Der Deutsche Buchvertreter

Heft 13/14 – 1942

erscheint am 5. Juli

Anzeigenschluß ist am 28. Juni.

Wir bitten, die Anzeigen jetzt einzusenden.

*

Verlag des Börsenvereins
der Deutschen Buchhändler zu Leipzig

Fachzeitschrift „Der Deutsche Buchvertreter"

Zur Gewinnabführung 1941

Das Reichssteuerblatt Nr. 42 vom 26. Mai 1942 bringt einen Erlaß des Reichsministers der Finanzen vom 20. Mai 1942 zur Gewinnabführung. Daraus sind für den Buchhandel folgende Bestimmungen von besonderer Bedeutung:

An die Stelle des 1. Juni tritt, wie bereits im Börsenblatt mitgeteilt, der 20. Juni 1942. Anträge auf Sonderbehandlung, auf Stundung oder Ratenzahlung können bis zu diesem Tag aufgeschoben werden.

Weicht das Wirtschaftsjahr vom Kalenderjahr ab, so ist der Gewinnabführungsbetrag für 1941 um so viele Zwölftel zu vermindern, als Monate des Wirtschaftsjahres 1940/41 auf das Kalenderjahr 1940 entfallen.

Im Altreich können auf besonderen Antrag die gewerblichen Einkünfte im Wirtschaftsjahr 1941 mit dem Durchschnitt der gewerblichen Einkünfte in den Wirtschaftsjahren 1936 bis 1938 verglichen werden. Weicht das Wirtschaftsjahr vom Kalenderjahr ab, so darf im Altreich auf besonderen Antrag auch der Durchschnitt der gewerblichen Einkünfte in den Wirtschaftsjahren 1937/38 und 1938/39 dem Vergleich mit den gewerblichen Einkünften des Wirtschaftsjahres 1940/41 zugrunde gelegt werden. Hierbei ist allerdings Voraussetzung, daß das Wirtschaftsjahr vor dem 1. Oktober endet.

Die Gesamtbelastung der außergewöhnlichen Gewinnsteigerung durch die darauf entfallende Einkommensteuer oder Körperschaftsteuer und durch den Gewinnabführungsbetrag soll nicht mehr als 90 v. H. der außergewöhnlichen Gewinnsteigerung betragen. Übersteigt daher die Gesamtbelastung der außergewöhnlichen Gewinnsteigerung 90 v. H., so kann der Pflichtige beantragen, daß der Gewinnabführungsbetrag entsprechend vermindert wird.

Eine besondere Regelung ist vorgesehen für die gewerblichen Unternehmen in den Alpen- und Donau-Reichsgauen, im Gebiet der bisherigen Freien Stadt Danzig, in den sudetendeutschen Gebieten und in einer bestimmten Zahl von Grenzgebieten, die der Erlaß im einzelnen aufführt. In diesen Gebieten können gewerbliche Unternehmer beantragen, daß ihre gewerblichen Einkünfte im Wirtschaftsjahr 1941 mit dem Betrag von 12 v. H. des Einheitswertes ihres gewerblichen Betriebes verglichen werden. Dabei erhöht sich bei Einzelgewerbetreibenden und bei Personengesellschaften dieser Betrag um weitere RM 12 000.—. Außergewöhnliche Gewinnsteigerung ist in diesem Falle das Mehr der gewerblichen Einkünfte im Wirtschaftsjahr 1941 über den Betrag von 12 v. H. des Einheitswertes des gewerblichen Betriebes, bei Einzelgewerbetreibenden und Personengesellschaften zuzüglich RM 12 000.—.

In besonders gelagerten Fällen kann das Finanzamt den Gewinnabführungsbetrag oder eine Vorauszahlung ganz oder zum Teil stunden oder Teilzahlungen bewilligen, ohne dabei an die Voraussetzungen des § 14 der ersten GADV. (wehrwirtschaftliche Gründe, besondere wirtschaftliche Notlage) gebunden zu sein. Natürlich bedarf es insoweit begründeten Antrages des Pflichtigen. Dagegen kommt ein Erlaß des Gewinnabführungsbetrages, § 131 Reichsabgabenordnung gemäß, nicht in Betracht.

Der Erlaß stellt eine zweite GADV. in Aussicht, die die Vorschriften für die eingegliederten Ostgebiete, für das Memelland und für die Gebiete von Eupen, Malmedy und Moresnet sowie auch die endgültige Regelung enthalten wird. Ebenso bleibt die endgültige Regelung der Gewinnabführung von Ausfuhrunternehmen vorbehalten. *Dr. H.*

ZENTRALVERLAG DER NSDAP.
FRANZ EHER NACHF. MÜNCHEN

Nur beschränkt lieferbar:

DEUTSCHER ALMANACH 1942

Eine Lese zeitgenössischen Schrifttums
und ausgewählte Kostbarkeiten

Herausgegeben von Wilhelm Utermann
Künstlerische Ausstattung von Max Geyer

Wilhelm Utermann hat hier ein Volksbuch zusammengestellt, das in sorgfältiger Auswahl wertvolle deutsche Dichtung vermittelt. Der DEUTSCHE ALMANACH, der in jährlich neuer Folge erscheinen wird, ist ein Volks- und Familienbuch von bleibendem Wert, ein treuer Freund und Weggenosse für Stunden stiller Erbauung. Der vorliegende erste Band läßt in seinen Erzählungen und Legenden, Novellen und Gedichten die Gezeiten unseres Daseins aufklingen, die mit Geburt und Tod Anfang und Ziel haben. – 565 Seiten.

Leinen RM 6.80

Auslieferung in München

Für Berlin durch unser dortiges Haus, außerdem auch in Leipzig durch Lühe & Co.

Erwin H. Rainalter
am 6. Juni 1942
50 Jahre

In meinem Verlag erschienen:

Heimkehr
Roman
253 Seiten. Gebunden RM 4.50
z. Zt. vergriffen

Sturm überm Land
Roman
250 Seiten. Gebunden RM 4.80
Eine Teilauflage gelangt im Herbst zur Auslieferung, sie ist durch Vorbestellungen überzeichnet

In engen Gassen
Roman
211 Seiten. Gebunden RM 4.50
z. Zt. vergriffen

L. Staackmann Verlag / Leipzig

Das Juniheft der kulturellen Familienzeitschrift

DER GETREUE ECKART

bringt:

Kölwel, Gottfried: Der Stein im Feld / Filek, Egid Dr.: Das schöne Wiener Frauenbildnis einst und jetzt / Braumann, Franz: Zäune umfrieden das Reich des Bauern / Heßhaimer, Ludwig: Bulgarische Holzschneider / Zeleny, Walter Dr.: Kinder der Sonne / Scheibenpflug, Heinz: Ein Volk wartet / Stüber, Fritz Dr.: Die Muse des Dämons / Gedichte von Magdalena Benfer, Edmund Biegler, Carl Eckmair, Hans Giebisch, Ludwig Heßhaimer, Fritz Stüber.

Außerdem die Kinderbeilage

JUNG-ECKART

Das Heft ist besonders reich mit Farb- und Schwarzbildern in verschiedenen Techniken ausgestattet.

Erscheint monatlich, Heftpreis RM 1.50
(vierteljährlich RM 3.60)

WIENER VERLAGSGESELLSCHAFT
Wie XII/82, Niederhofstraße 37

Auf Grund der Vorbestellungen wurden ausgeliefert

ERNST BACMEISTER

Die Spur

Gedichte. 184 Seiten. Kartoniert RM 4.50

*

GOTTHARD DE BEAUCLAIR

Bild und Inbild

Neue Gedichte. 64 Seiten. Kartoniert RM 4.—

Beide Werke sind vergriffen

KR

Karl Rauch Verlag zu Dessau

Soeben ist erschienen:

Gelände-ABC

Kurze Gelände- und Kartenkunde

Von Alfred Thümmel

2., neubearbeitete und erweiterte Auflage. Mit 46 Skizzen. 80 Seiten.
Kartoniert einzeln 1.— RM, ab 25 Expl. je 0.90 RM, ab 100 Expl. je 0.85 RM

In leicht faßlicher Sprache findet sich hier alles Wissenswerte vor, über Geländekunde und über Geländedarstellung in der Karte, auf Skizzen und im Sandkasten. Zahlreiche Übungsaufgaben und Zeichnungen erläutern den Text und erleichtern das Eindringen in den Stoff. *Deutsche Allgemeine Zeitung*

Ⓩ

Auftragskürzungen vorbehalten

VERLAG E. S. MITTLER & SOHN · BERLIN SW68

Lieferbar sind:

Das Buch der deutschen Kolonien
448 Seiten Lexikonformat mit 99 Bildern und 15 zeichnerischen Darstellungen
Gebunden M. 9.40

FERDINAND FRIED
Wende der Weltwirtschaft
408 Seiten Großoktav mit 29 graphischen Darstellungen
Gebunden M. 9.80

ALFRED OESTERHELD
Die Legende vom Gold
240 Seiten Großoktav mit 25 Bildern
Gebunden M. 6.80

ANTON ZISCHKA
Ölkrieg
296 Seiten Großoktav mit 27 Bildern
Gebunden M. 7.30

Z

Der Bestellzettel sagt, wie viele Exemplare der Besteller von jedem Werk höchstens erhalten kann. Kürzungen vorbehalten.

WILHELM GOLDMANN VERLAG IN LEIPZIG
Jetzt: Roßplatz 1

Soeben erschien in 5., verbesserter Auflage:

Praktische Einführung ins Russische

(Lesen – Schreiben – Sprechen)

von

A. Cosack / Dr. E. Walter / Dr. W. Graf

5., verbesserte Auflage, in der amtlichen russischen Rechtschreibung – 261 Seiten – 1942. Steif geh. RM 4.—

Auch einzeln lieferbar:

Einführung in Laut und Schrift (russisch leicht gemacht!) 32 Seiten . . . . . RM –.50

Beiheft zum russischen Übungsbuch. 52 S. . . . RM 1.20

Als eins der beiden vom Reichsunterrichtsministerium überhaupt zugelassenen russischen Lehrbücher hat sich die „Praktische Einführung ins Russische" von Cosack-Walter-Graf bereits seit Jahr und Tag einen festen Platz im russischen Schulunterricht und in russischen Sprachlehrgängen erobert. In der neuen, verbesserten und den Bedürfnissen unserer Zeit angepaßten Auflage vereinigt das Lehrbuch alle früheren Vorzüge planmäßigen Aufbaues, inhaltlicher Gegenwartsnähe und methodischer Vereinfachung mit der durch die Neubearbeitung gegebenen Geeignetheit für den russischen Sprachunterricht in Schule und Wehrmacht, in Lehrgängen und im Selbstunterricht!

(Es werden nur die tatsächlichen Bedarfs-, aber keine Lagerbestellungen ausgeführt!)

Ⓩ

Verlag Otto Holtze's Nachf. / Leipzig C1

In Vorbereitung

EWIGES DEUTSCHLAND

5. Folge

Ein deutsches Hausbuch

herausgegeben von **August Friedrich Velmede**, mit zahlreichen Holzschnitten von **Prof. Ernst von Dombrowski** erscheint jetzt in unserem Verlag

Von Bestellungen bitten wir einstweilen abzusehen. Sie können nicht vorgemerkt werden. Der Erscheinungstermin des Buches wird im Börsenblatt rechtzeitig angekündigt.

VERLAG DIE HEIMBÜCHEREI BERLIN

Die Niederlande im Umbruch der Zeiten

Alte und neue Beziehungen zum Reich

Im Auftrag und mit einem Vorwort des Reichskommissars für die besetzten niederländischen Gebiete, Reichsminister Dr. Seyß-Inquart

Herausgegeben und bearbeitet von Dr. M. Frhr. du Prel, unter Mitwirkung von W. Janke

Nationalsozialistische Bibliographie, Heft 1/2, 1942:
„An Hand einer Reihe aufschlußreicher Beiträge zeigt Verfasser aus dem Blickpunkt der Entscheidung des Mai 1940, welche Entwicklung die Niederlande seit der Erlangung ihrer staatlichen Selbständigkeit im Jahre 1648 nahmen und wie sie hierbei doch immer die Verbindung mit dem Deutschen Reich aufrechterhielten. Du Prel bemüht sich, auf den vorhandenen Gemeinsamkeiten aufzubauen und, auf die gemeinsame Wurzel zurückgehend, im Rahmen der europäischen Neuordnung neue Gemeinsamkeiten zu schaffen."

412 Seiten Text, 20 Karten, 114 Abbildungen
Kartoniert RM 9.— Ganzleinen RM 11.70

Z

Konrad Triltsch Verlag . Würzburg

In zweiter Auflage erschien:

RUSSISCHES *WEHR-* WÖRTERBUCH

Russisch-Deutsch·Deutsch-Russisch

VON BRUNO GLODKOWSKI

Mit zahlreichen Anlagen und Abbildungen. 515 S. Leinen RM 9.-

Aus den vielen Urteilen:

„Ein willkommenes neues Hilfsmittel für Übersetzer! Das Studium russischer wehrtechnischer Aufsätze wird durch dieses handlich und praktisch eingerichtete Taschenwörterbuch wesentlich erleichtert." (Militär-Wochenblatt). „Man hat es hier mit einem wertvollen Nachschlagewerk zu tun, das im Anhang ein klares und einprägsames Bild von der Organisation des russischen Heeres gibt." (Weltverkehrs-Sprachen).

HANSEATISCHE VERLAGSANSTALT HAMBURG

Z

Im Rahmen der Frühjahrs-Jubiläums-Serie erscheint demnächst:

NR. 7515

Wilhelm Furtwängler

Johannes Brahms
Anton Bruckner

Mit einem Nachwort von W. Riezler

Morgen erscheint die Ankündigung für Nr. 7516 als letzte in dieser Serie!

1867
1942

75 JAHRE

Reclams

UNIVERSAL-BIBLIOTHEK

Einzelbestellungen auf diese Neuerscheinungen in *Reclams Universal-Bibliothek* werden nicht angenommen! Nach Maßgabe der verfügbaren Auflagen und bisherigen Bezüge (die neuen Reichsgebiete werden entsprechend berücksichtigt) erfolgt vielmehr eine Zuteilung vom Verlag aus, der Einzelheiten hierüber an das gesamte Sortiment bereits in einem Rundschreiben mitteilte.

PHILIPP RECLAM JUN.
LEIPZIG

Soeben erschien:

Das Volk als Wehrgemeinschaft

von Dr. Theo München

Heft 11 der Wehrrechtlichen Abhandlungen
165 S. gr. 8°, kart. 7.— RM

Aus dem Inhalt: Volkskrieg und Volksgemeinschaft, Gestalt der Wehrgemeinschaft: Wehrverfassung und Wehrrecht, Entwicklung der allgemeinen Wehrpflicht, die Wehrmacht, Wehrpflicht, Wehrpflichtausnahmen, Wehrdienst, vor- und nachmilitärische Erziehung, Luftschutz, Wehrgemeinschaft und Führungseinheit.

Verlag Franz Vahlen • Berlin

Z

Leitfäden zur BODENKULTUR

40 Hefte von Prof. G. SCHEWIOR

Heft 27:

Landwirtschaftliche Nutzpflanzen, Obst-, Straßen-, Wege- und Alleebäume sowie Heckensträucher und Schlingpflanzen. 100 S. Lex.-8°. Mit 81 Textabbildungen. In Kartonumschlag RM 2.90

Verlag von Bernh. Friedr. Voigt in Leipzig C 1

Neuerscheinung! Auslieferung beginnt!

Das aktuelle politisch-satirische Buch

65 köstliche Glossen des bekannten Verfassers zahlreicher politischer Schriften mit Millionenauflagen
Mit Zeichnungen von Hans Kossatz
144 Seiten, zweifarb. Pappband, Preis RM 3.80

Z

Verlag Hans Wilhelm Rödiger
Berlin SW 11

Soeben erscheint:

HINRIK FUNHOF
Zweite Hälfte des 15. Jahrh.

Maria im Ährenkleid

Farbiges Kunstblatt

Bildgröße 55 × 33 cm
Papiergröße 69 × 43 cm

Preis RM 15.–

Das Original befindet sich in der Kunsthalle zu Hamburg.

Ein erläuternder Text von Gustav Pauli aus dem „Führer durch die Galerie der älteren Meister in der Kunsthalle zu Hamburg" wird jedem Blatte beigefügt.

Z

LUDWIG MÖLLER, KUNSTVERLAG, LÜBECK

AUS DEM INHALT:

Christian Friedrich Hebbel
Ein hohes Leben aus d. Tiefe
von Univ.-Prof. Dr. Jos. Nadler

Hebbels Weltanschauung
von Univ.-Prof. Dr. Franz Koch

Hebbel und seine Heimat
von Rektor Detlef Cölln

Hebbel und Wien
von Prof. Dr. Joseph Gregor

Hebbels Werk u. die Wiedergeburt germanischer Tragik
v. Univ.-Prof. Dr. Kindermann

Frauengestalten bei Hebbel
von Univ.-Doz. Dr. zur Nedden

Hebbel und die Nibelungen
von Prof. Dr. Fried. Schreyvogl

In Kürze erscheint:

Friedrich Hebbel

LEBEN UND WERK IN EINZELDARSTELLUNGEN

Herausgegeben zur Wiener Hebbel-Woche im Auftrag des Reichsstatthalters in Wien von Walter Thomas

Format 24 × 31 cm. 88 S. mit 109 zum Teil ganzseitigen Abb. in Tiefdruck und auf Kunstdruckpapier. Zweifarb. Schutzumschlag

KARTONIERT 4 MARK

Ⓩ

VERLAG „DIE PAUSE", WIEN, IN GEMEINSCHAFT MIT DEM VERLAG BIBLIOGRAPHISCHES INSTITUT, LEIPZIG

Auslieferung: Alpen- und Donaugaue: Verlag „Die Pause", Wien XVIII/110, Ferrogasse 35, alle übrigen Gebiete: Bibliographisches Institut AG., Leipzig C1

AUS DEM INHALT:

Das Bühnenbild bei Hebbel
von Dr. Karl Ecker

Hebbel und das Burgtheater
von Dr. H. Ch. Mettin

Wien zur Zeit Hebbels
von Univ.-Prof. Dr. Ed. Castle

Kunst seiner Zeit
von Univ.-Prof. Dr. Grimschitz

Hebbels Novellenwerk
von Dr. Anton Plattner

Der Lyriker Hebbel
von Dr. Walter Zeleny

Hebbels Tagebücher
von Dr. Elisabeth Gstettner

Hebbels Kritiker
von Dr. Robert Mühlher

Krankenhausbau in neuer Zeit

herausgegeben (1930) von Reg.-Baumstr. a. D. Hrch. Schmieden (†). Umfang XVIII und 346 Seiten mit 382 Abbildungen, Plänen und Skizzen. Hergestellt auf Kunstdruckpapier. Preis Ganzleinen gebunden RM 36.—

Glänzende Anerkennungen durch die gesamte Fachpresse des In- u. Auslandes. — Nur noch Restbestand der Auflage vorhanden. Aufträge haben daher nur bei umgehender Bestellung Aussicht auf Ausführung.

Auslieferung in Leipzig bei F. Volckmar

BRÜCKE-VERLAG KURT SCHMERSOW, KIRCHHAIN-NIEDERLAUS.

Deutscher Verlag für Jugend und Volk
Gesellschaft m. b. H.

Wien I
Tiefer Graben 7
Z

Leipzig
An der Milchinsel 2
Lühe & Co.
Z

Neuer Vorrat vom Buchbinder eingetroffen:

Günther Schlesinger
Sonderbeauftragter des Reichsforstmeisters für Naturschutz

NATUR UND VOLK

Probleme um Naturschutz, Wirtschaft Volkstum und Beruf

Kleinoktav, 166 Seiten, mit 53 Abbildungen auf 32 Kunstdrucktafeln, Halbleinen
RM 4.80

Das Buch ist ein Weg zur deutschen Wiedergeburt aus der deutschen Natur. Der Naturschutz als ein Wirtschaftsförderer und zugleich Bekämpfer der unsere ganze Entwicklung schädigenden materialistischen Einstellung der Zeit, die zu überwinden wir eben daran sind, ist die wertvolle Erkenntnis dieser Arbeit.

Der Großdeutsche Befreiungskrieg

Vorgeschichte — Verlauf — Siegeszuversicht
von
Werner Frhr. von Rheinbaben
Staatssekretär a. D.

95 Seiten. Brosch. RM 1.80

In wenigen Strichen ist der dramatische Ablauf des politischen Geschehens dieses Krieges und seiner Vorgeschichte aufgezeichnet. Die Schrift beschränkt sich auf die Zusammenstellung bekannten Materials, aber sie tut dies in einer Form, für die der Leser dankbar sein wird, da ihm in dieser Zusammenschau die Zwangsläufigkeit der Entwicklung deutlich wird.

Ⓩ

JUNKER UND DÜNNHAUPT VERLAG / BERLIN

LL-Schriftenreihe

HEFT 2

Deutschlands Nahrungsfreiheit

Im Auftrage des Hauptamtes für Volksgesundheit bearbeitet von
Dr. Will Kraft

6.-10. Tausend. 27 Seiten. Kartoniert 50 Rpf.

Das Büchlein kann in seiner Kürze und Tiefe allen Schriften, die der Aufklärung dienen, als Vorbild hingestellt werden. (Hippokrates)

HEFT 4

Die Wandlung der natürlichen Lebensbedingungen im letzten Jahrhundert

Von Dr. med. Werner Zabel

5. Tausend. 21 Seiten. Kartoniert 50 Rpf.

Das Heft ist ein ernster Mahner und Wegweiser zu gesünderem, natürlicherem Leben und enthält Wesentliches auf kleinstem Raum. (Deutsche Med. Wochenschrift)

HEFT 6

Genuß? Ja! — Genußgifte? Nein!

Von Dr. med. Wilhelm Spengler

6.-10. Tausend. 68 Seiten, mit Abbildungen. Kart. RM 1.20

Noch kaum ist jemals die Angelegenheit so temperamentvoll und zeitgemäß angefaßt worden wie hier von dem bekannten Wörishofener Kneipparzt. (Reform-Rundschau)

Z

MÜLLERSCHE VERLAGSHANDLUNG · PLANEGG

FRANZ DEUTICKE IN WIEN

Soeben ist erschienen und liegt versandbereit:

Einführung in die Technische Chemie

von

Dr.-Ing. **Kurt W. Geisler**
Baurat an der Staatlichen Ingenieurschule Magdeburg

Zweite, durchgesehene Auflage

68 Seiten. Mit 17 Abb. und 5 Tabellen im Text

Brosch. RM 2.—

Das Buch ist für die erste Einführung in die technische Chemie bestimmt. Es gibt daher zunächst einen Einblick in die Grundlehren der Chemie überhaupt und bringt dann die Anwendungen der Erkenntnisse in der industriellen Praxis. Die 2. Auflage ist im wesentlichen unverändert. Nur einige Ergänzungen und Berichtigungen wurden vorgenommen.

Käufer: Besucher technischer Lehrgänge, insbesondere von Abendkursen und von Kursen zur Vorbereitung auf die Aufnahmeprüfungen in Ingenieur- und Staatsbauschulen.

Ⓩ

Wien, Mai 1942 **Franz Deuticke**

Für den Monat Juni bitten wir von Bestellungen abzusehen, außer von Dienstunterrichtsbüchern, Dienstvorschriften und im Börsenblatt angezeigten Neuerscheinungen.

Wir bitten in jedem Falle von Reklamationen abzusehen, da diese aus den bekannten Gründen nicht beantwortet werden können.

Verlag E. S. Mittler & Sohn, Berlin SW 68

CHB MDCCCXIII

Betr. Vertriebsberechtigung für Zeitschriften

Auf Grund der von der **Fachschaft des deutschen Zeitungs- und Zeitschriften-Einzelhandels** ergangenen Anordnung (s. Börsenblatt Nr. 47/48 v. 7. 3. 42) bitten wir alle unsere Zeitschriftenbezieher im Sortiment um unverzügliche direkte schriftliche Angaben von **Nummer und Datum ihres Mitglieds- bzw. Berechtigungsausweises der genannten Fachschaft.** Nur dann kann mit der pünktlichen Weiterlieferung unserer Zeitschriften gerechnet werden.

Verlag C. H. Beck München und Berlin

An die Verleger von Zeitschriften

Ich bitte davon Notiz zu nehmen, daß meine Firma den **Berechtigungsausweis der Fachschaft des deutschen Zeitungs- und Zeitschriften-Einzelhandels Nr. II/13192 besitzt.**

ROBERT MÜLLER
Buchhandlung und Antiquariat, Berlin NW 7, Karlstraße 39

Den Herren **Zeitschriften-Verlegern** gebe ich auf dem Wege dieser dreimal. Anzeige bekannt, daß ich den **Berechtigungsausweis Nr. II/12 660** der Fachschaft des deutschen Zeitungs- und Zeitschriften-Einzelhandels besitze.

BUCHHANDLUNG HUGO JACOBEIT
Berlin-Charlottenburg 4, Kantstraße 100

Achtung, Zeitschriftenverleger!

Meine Nummer des Berechtigungsausweises zum Vertrieb von Zeitschriften lautet II 11473.

PAUL SCHOLER
Inh. H. R. Meinhardt, Buchhandlung und Antiquariat
WEIMAR, Adolf-Hitler-Straße 8, Ruf 5036

Neu! *Neu!*

Taschenbuch der Vermessung

Betrachtung der Vermessungsverfahren nach der Vorschrift, ihre Auswertung und ihre Verbindung

Verf.: Oberstleutnant Konrad Röhr (OKH)

Umfang: 68 Seiten, 75 Skizzen. Preis: RM —.60

Das Taschenbuch ist von dem Fachbearbeiter der Artillerie-Abteilung beim OKH., also von sachkundiger und maßgebender Stelle, verfaßt. Es soll der Truppe zeigen, daß man mit den in den Vorschriften niedergelegten Vermessungsverfahren tatsächlich alle vorkommenden Fälle zu meistern vermag und daß diese Vermessungsverfahren wohldurchdacht und ungemein geschmeidig und vielseitig sind. Man staunt, was sich aus ihnen herausholen läßt.

Der Inhalt umfaßt das Anhängen, Vorwärtseinschneiden, Einschneiden nach Hochpunkten, Zweipunktverfahren, Rückwärtseinschneiden, Seitwärtseinschneiden, Streckenzug, Astronomische Ortsbestimmung, Höhenbestimmung durch Nivellieren, Trigonometrische Höhenbestimmung, Barometrische Höhenbestimmung usw.

Ⓩ

Barbara-Verlag Hugo Meiler, München 5

Auslief. an den Buchhandel: Carl Fr. Fleischer, Leipzig C 1

Ing. Josef Klimpke

Behelf

zur Bemessung hölzerner Balken und Säulen

Unentbehrlich allen, die Holzbauten errichten

Zuverlässig, bequem

24 Seiten mit 2 Tafeln
Geheftet RM 1.–

Ⓩ

Ostmarken-Verlag / Wien

Nachdem die in beschränktem Umfang genehmigte Neudruck-Auflage der vergriffenen Teile vom „Handbuch" in Kürze fertiggestellt sein wird, ist das vollständige Werk, soweit der Vorrat reicht, wieder lieferbar ab 15. Juni.

Haus- und Grundbesitzer-Handbuch

Erwerb, Besitz und Verwaltung, Besteuerung. Belastung, Verpachtung, Veräußerung von bebauten und unbebauten Grundstücken

von

Dr. jur. R. Freiherr von Lyncker
Berlin

Dritte, neubearbeitete und ergänzte Auflage

Band A (312 S.)	Mietrecht, Nachbarrecht, Hypothekenrecht, Vollstreckungsrecht, Devisenrecht usw.	**RM 6.—**
Band B (190 S.)	(Steuerrecht): „Die Steuern vom Haus- und Grundbesitz" einschl. Sondernachträge: 1. Einkommen-, 2. Grund-, 3. Hauszinssteuer	**RM 4.20**
Band C (96 S.)	„Haus- und Grundbesitz im neuen Recht" (Ergänzungsband zu Teil A und Teil B)	**RM 3.90**

Gesamtpreis bei gleichzeitiger Bestellung aller Teile:
RM 12.75

Ⓩ Z

Über 50% des Vorrates ist bereits durch die schriftlich bestätigten Vorbestellungen verfügt! Neue Auflagen werden in absehbarer Zeit nicht hergestellt werden können.

„Die Grundstücks-Warte"

Fachverlag für Rechts- und Wirtschaftsfragen des Haus- und Grundbesitzes, des Bau- und Siedlungswesens

Berlin-Charl. 2 **Hardenbergstr. 13**

Bauen und Planen der Gegenwart

Band I

WERNER KNAPP

Deutsche Dorfplanung - Gestalterische Grundlagen

Umfang 96 S. im Ft. DIN A 4, mit 95 Abb., kart. RM 4.80

Während der deutsche Soldat mit der Waffe die deutsche Erde schirmt, ruht auch in der Heimat nicht das Ringen um ihre Gestaltung. Vor uns liegt die Aufgabe, die Wunden zu heilen, die deutscher Landschaft in einer Zeit geschlagen wurden, in der man vergessen hatte, was Erde, was Landschaft, was Heimat bedeutet. Hand in Hand mit dieser lebenswichtigen Arbeit geht das Bemühen, durch sorgsame Planung neugewonnenen Boden zu deutschem Lebensraum umzuformen.
Der Erfüllung dieser Aufgaben ist die Arbeit Werner Knapps gewidmet. Heimat, Raum und Mensch nennt er seine Hauptabschnitte und versucht, in klargefaßtem Text und gutem Bildmaterial darzulegen, was diese Begriffe für den Planer zu bedeuten haben. Erstmalig wird hier klargestellt, was die Lehre von Blut u. Boden dem Bauschaffenden zu sagen hat, daß nur eine aus dieser Weltanschauung heraus gestaltete Planung einer deutschen Gemeinde wahre Heimat werden kann.

Ⓩ Ⓩ

KARL KRÄMER VERLAG STUTTGART W

Preisänderungen, genehmigt vom Reichskommissar für die Preisbildung

44. Liste (43. Liste siehe Nr. 114/115 vom 30. Mai 1942)

I. Preiserhöhungen

Verlag:	Verfasser, Titel, Auflage, Seitenzahl und Einband:	Neuer Preis:	Besch. u. Az. d. RfPr.:
Grieben-Verlag GmbH., Berlin	Grieben-Reiseführer Bd. 212 „Paris, kl. Ausgabe", mit Anhang: Ergänzungen 1941. 23. Aufl. 1938. 152 S., 4 Karten, einem Grundriß u. 10 Abb. Broschiert	RM 2.—	4. 12. 1941 / VIII-330-14728/41

II. Beibehaltung des früheren Ladenpreises trotz Änderung der Ausstattung

A. Anton & Co., Leipzig

RfPr. VIII-330-2246/42 vom 7. 4. 1942

German, Kähne, Kampf und Kameraden (vergr.)	Pp. 2.20
Klein, Hilde bringt alles zum Klappen (vergr.)	Hlw. 1.60
Müller-Wunderlich, Was Mütterchen erzählt (vergr.)	Hlw. 3.20
Oeringk, Ziel: Warschau! (vergr.)	Pp. 2.50
Siebe, Die goldene Brücke (vergr.)	Hlw. 3.—
Trinius, Das grüne Herz Deutschlands (vergr.)	Hlw. 4.80
Wörishöffer, Das Naturforscherschiff (vergr.)	Hlw. 3.20

C. Bertelsmann Verlag, Gütersloh

RfPr. VIII-330-2246/42 vom 7. 4. 1942

Ettighoffer, Kameraden vom Zelt 27	Hlw. 4.40
Supper, Der Krug des Brenda	Hlw. 4.40

Hanseatische Verlagsanstalt A. G., Hamburg

RfPr. VIII-330-14720/41 vom 16. 12. 1941

H. F. Blunck, Sage vom Reich	Hlw. 7.50
Hjalmar Kutzleb, Steinbeil und Hünengrab	Hlw. 5.80
Heinz Steguweit, Das Stelldichein der Schelme	Hlw. 4.80

Herold-Verlag Dr. Franz Wetzel & Co., München-Solln

RfPr. VIII-330-2246/42 vom 7. 4. 1942

O. Constantini, Durch Finnland und Lappland ans Nördliche Eismeer. 2. Aufl. (vergr.)	Kart. 4.80

Wilhelm Heyne Verlag in Dresden

RfPr. VIII-330-2246/42 vom 7. 4. 1942

Wilhelm Dietendorf, Ndongo, der Kamerunsoldat. 2. Aufl.	Hlw. 3.60
Erhard Wittek, Bewährung der Herzen. 5. Aufl.	Hlw. 4.—

RfPr. VIII-330-14720/41 vom 16. 12. 1941

Arthur-Heinz Lehmann, Hengst Maestoso Austria	Pp. 6.20
E. M. Mungenast, Der Zauberer Muzot	Hlw. 12.—
Margot von Simpson, Reiterin in Tag und Traum	Pp. 5.80
Erhard Wittek, Ein Becher Wasser	Hlw. 2.50

Hanns Horst Kreisel, Leipzig

RfPr. VIII-330-2246/42 vom 7. 4. 1942

Conring, General Steubens amerikanische Sendung. 3. Aufl.	Hlw. 4.50

Emil Pahl, Dresden

RfPr. VIII-330-14720/41 vom 16. 12. 1941

Ebert, Die Küche der Zukunft. 3. Aufl.	Pp. 4.50

Hermann Schaffstein Verlag, Köln/Rhein

RfPr. VIII-330-14720/41 vom 16. 12. 1941

Buchholtz, Fritz der Fischerjunge (vergr.)	Halbigraf 2.50
— Der kleine Jorgatz (vergr.)	Halbigraf 2.20
Bürger, Des Freiherrn von Münchhausen wunderbare Reisen und Abenteuer (vergr.)	Halbigraf 2.—
Busch, Das Fohlen vom Grauhof (vergr.)	Halbigraf 2.20
Floden, Harald und Ingrid (vergr.)	Halbigraf 3.—
— Der große Bjönn und der kleine Ola (vergr.)	Halbigraf 3.20

Hermann Schaffstein Verlag, Köln/Rhein, ferner:

Gebhardt, Bettine (vergr.)	Halbigraf 3.20
— Der heimliche Bund (vergr.)	Halbigraf 3.20
— Ein Mädel bin ich (vergr.)	Halbigraf 3.40
Gerstäcker, Die Nacht auf dem Walfisch (vergr.)	Halbigraf 2.50
Herrmann, Köppchen, Zucker und Trara (vergr.)	Halbigraf 3.—
Isemann, Hinter der Gartentür (vergr.)	Ganzigraf 3.40
Kutzleb, Ein Paar Reiterstiefel (vergr.)	Halbigraf 2.80
Matthiessen, Lieselümpchen (vergr.)	Halbigraf 2.80
— Das geheimnisvolle Königreich (vergr.)	Halbigraf 2.80
Mörike, Mozart auf der Reise nach Prag (vergr.)	Pp. 2.—
Musäus, Legenden von Rübezahl (vergr.)	Halbigraf 2.50
Postl, Mit Lasso und Kriegsflinte durch Texas (vergr.)	Halbigraf 2.50
Schwab, Die Schildbürger (vergr.)	Halbigraf 2.—
Scott, Kari (vergr.)	Halbigraf 2.50
Westecker, Grita geht ihren Weg (vergr.)	Halbigraf 2.50
Ziegler, Be-Se-Pu (vergr.)	Halbigraf 2.50

F. Speidel'sche Verlagsbuchhandlung, Wien

RfPr. VIII-330-2246/42 vom 7. 4. 1942

Gerhart Ellert, Karl V.	Pp. 6.—
— Wallenstein	Pp. 7.—
Mirko Jelusich, Der Ritter	Pp. 6.50
— Der Soldat	Pp. 7.—

Gerhard Stalling, Oldenburg i. O.

RfPr. VIII-330-2246/42 vom 7. 4. 1942

Erich Beier-Lindhardt, Ein Buch vom Führer für die deutsche Jugend (vergr.)	Hlw. 2.80

Urban & Schwarzenberg, Berlin

RfPr. VIII-330-14720/41 vom 16. 12. 1941

Prof. Dr. Otto Nordmann, Praktikum der Chirurgie. 5. Aufl. 1941	Geh. 25.— Hlw. 27.50

Verlag „Ars sacra" Josef Müller, München

RfPr. VIII-330-2246/42 vom 7. 4. 1942

Amsee, Die kleine Imelda (vergr.)	Hlw. 2.50
Bernhart, Heilige und Tiere (vergr.)	Hlw. 4.80
Karrer, Die Gotteskindschaft (vergr.)	Hlw. 2.80
— Seele der Frau (vergr.)	Hlw. 4.80
Katharina von Siena, Das Unbedingte (vergr.)	Hlw. 2.80

Verlag „Die Glashütte", Dresden A 24

RfPr. VIII-330-14720/41 vom 16. 12. 1941

Dr. R. Schmidt, Der praktische Glasschmelzer	Hlw. 9.—

Wallmanns Verlag und Buchdruckerei G. m. b. H., Berlin

RfPr. VIII-330-4430/42 vom 11. 5. 1942

Der Kleine Wallmann 1942	
bei Vorbestellung mit Verpackung ohne Porto	Kstld. 3.—
bei nachträglicher Bestellung mit Verpackung ohne Porto	Kstld. 3.50

Inhaltsverzeichnis

zu Nr. 120

Die Anzeigen der durch Fettdruck hervorgehobenen Firmen enthalten erstmalig angekündigte Neuerscheinungen.
U = Umschlag.

Ammen U 3.
Barbara-Verl. 639.
Bechtold & Comp. U 1.
Beck 638.
Bibliogr. Inst. 637
Brücke-Verl. 637.
Bücherstube Hintz U 3.
Deuticke 638.
Dt. Verl. f. Jugend u. Volk 637.
„D. Grundstücks-Warte" 639.
Eher Nachf. 633.
Feuerversicherungs-Gen. f. d. Buchg. U 2
Franke in Brln. U 4.
Fromm in Osn. U 3.
Goldmann Verl. 634.
Görtitz U 3.
Günther U 3.
Hanseat. Verlagsanst. 635
Holtze's Nchf. 635.
Jacobeit 638.
Industriebau in Le. U 3.
Johne's Buchh. U 3.
Juncker & D. 637.
Junghans U 2.
Keller in Frkf./M. U 3.
Krämer 639.
Lindner in Le. U 4.
Lippert'sche Bh. U 3.
Mittler & S. 634. 638.
Möller in Lüb. 636.
Müller in Brln. 638.
Müllersche Verlagsbh. in Pl. 638.
Muschalla-Telschow U 4.
Ostmarken-Verl. 639.
Rauch in Dess. 634.
Reclam jun. 636.
Röder in Le. U 3.
Rödiger 636
Schnabel U 3.
Schöler 638.
Schulz in Brsl. U 3 (2).
Serger & H. U 2.
Staackmann 633.
Stolzenberg U 3.
Trilitsch 635.
Vahlen 636.
Verl. d. B.-V. U 2. (2).
Verl. D. Heimbücherei 635.
Voigt in Le. 636.
Wiener Verlagsges. 634.
Zentralverl. d. NSDAP. 633.

Hauptschriftleiter: Dr. Hellmuth Langenbucher, Schömberg. — Stellvertr. d. Hauptschriftl.: i. V. Curt Streubel, Leipzig. — Verantw. Anzeigenleiter: Walter Herfurth, Leipzig. — Verlag: Verlag des Börsenvereins der Deutschen Buchhändler zu Leipzig. — Anschrift der Schriftleitung und Expedition: Leipzig C 1, Gerichtsweg 26, Postschließfach 274/75. — Druck: Ernst Hedrich Nachf., Leipzig C 1, Hospitalstraße 11a—13.
*) Zur Zeit ist Preisliste Nr. 10 gültig!

C. G. RÖDER LEIPZIG

Tiefdruck

Sortimenter!

Bei der Aufgabe von Bestellungen die im Börsenblatt Nr. 110 v. 23. Mai, S. 590/591 erschienene

Verlags-Sperrliste Juni 1942

beachten.

Verleger!

Meldungen für die

Verlags-Sperrliste Juli

müssen bis ***15. Juni*** bei der Schriftleitung d. Börsenblattes vorliegen!

Geschäftliche Einrichtungen und Veränderungen

Wir bitten die Herren Verleger, ab **1. Juni 1942** alle Rechnungsbeträge unter

RM 50.—

ausnahmslos durch **BAG** zu erheben.

W. Johne's Buchhandlung K. G. Bromberg, Adolf-Hitler-Str. 22

Kommissionär:

F. Volckmar, Leipzig.

Unserer verehrten Kundschaft zur Kenntnis, daß wir infolge Betriebsferien unser Geschäft vom

15. Juni 1942 — 27. Juni 1942

geschlossen halten.

Kunstverlag L. u. H. Keller
Frankfurt/Main 17, Weserstr. 31

Vom **10. Juni bis 10. Juli** ist unser Buchverlag wegen

Betriebsferien

geschlossen.

Verlag A. Fromm, Osnabrück.

Verkaufsantr., Kaufgesuche, Teilhabergesuche u. Anträge

Kaufgesuche

Leihbücherei

in guter Lage Nord- oder Mitteldeutschlands gesucht, evtl. auch mit Papierwaren. Ausz. 12–15000 RM Angebote erbittet: **Max Ammen,** bek. Makler für Geschäftsverkäufe **Hamburg 13, Isestraße 13** Fernruf 448523

Angebote von Sortimentsbuchhandlungen in der **Preislage** von **15 bis 50000 RM** sind mir jederzeit erwünscht. **Carl Schulz, Breslau 1,** Westendstraße 108.

Buchhandlung

evtl. auch stillgelegte, zu kaufen, pachten oder zwecks Beteiligung in Berlin gesucht. Angebote unter Nr. 808 d. den Verlag d. Bbl. erb.

Reise- und Versandbuchhandlung

gegen Barauszahlung zu kaufen gesucht. Angebote unter K. H. Nr. 807 d. d. Verlag d. Bbl. erbeten.

Teilhaberanträge

Bis 100000 RM

zum Kauf größeren oder kleineren **Buchverlages stehen** von angesehenem Verleger **zur Verfügung,** der sich wieder im Verlag betätigen möchte. Näheres durch **Carl Schulz, Breslau,** Westendstr. 108

Beteiligung

an Reise- u. Versandbuchhandlung oder Kauf von Verlag gesucht. Angeb. unter Nr. 741 d. d. Verlag des Börsenblattes erbeten.

Stellenangebote

Zum sofortigen Eintritt oder später suche ich

Buchhandlungsgehilfen (innen) sowie buchhändler. Hilfskräfte

Verlangt wird besonderer Einsatz für das Aufbaugebiet, besonders bei der Kundenbedienung. Günstige Weiterbildung und Dauerstellung. Handschriftliche Bewerbungen mit kurzem Lebenslauf, Lichtbild und Zeugnisabschriften unter Nennung der Gehaltsansprüche erbeten.

Bücherstube Bruno Hintz, Posen
Berliner Str. 10

Reisekosten werden vergütet.

Buchhändler(in)

mit guten Literaturkenntnissen, an selbständiges Arbeiten gewöhnt, für Ladenverkehr und Vertrieb **oder** Bestellbuch zu sofortigem oder späterem Eintritt in lebhafte Univ.-Buchhandlung gesucht. Bewerbungen mit Zeugnisabschriften, Bild und Gehaltsansprüchen erbeten an:

Lippert'sche Buchhandlung (Max Niemeyer), Halle/Saale

Graz/Gau Steiermark

Erfahrene

Sortimenterin

die in der Lage wäre, die Buchabteilung unseres Geschäftes in Vertretung der eingerückten Inhaber, mit einigen Hilfskräften selbständig weiterzuführen,

sofort oder später gesucht!

Die Stellung wird entsprechend bezahlt. Anträge mit den üblichen Unterlagen und Gehaltsforderung erbeten unter Nr. 784 durch den Verlag des Börsenblattes.

Anreisekosten werden vergütet.

Berliner Verlag

sucht für sofort oder später

einen Verlagsbuchhändler

der über bes. Kenntnisse in der Herstellung und Auslieferung verfügen muß. Angebote erbeten u. Nr. 770 durch den Verlag d. Börsenblattes.

Bibliothekarin

(Examen nicht erforderlich) für die Fachbücherei eines bedeutenden Industrieunternehmens Mitteldeutschlands zum sofortigen Antritt gesucht. Das Arbeitsgebiet umfaßt die selbständige Bearbeitung des Sachkatalogs, die Buchaufnahme und Mithilfe bei der Ausleihe. Erforderlich sind gute Allgemeinbildung sowie Kenntnisse in der englischen u. französischen Sprache (Schulkenntnisse genügen). Bewerbungen bitten wir mit den üblichen Unterlagen unter „Kennwort HBD 522" u. Nr. 794 durch den Verlag des Börsenblattes einuzreichen.

Stellengesuche

Verlagsleiter!

Ernsthafte und verantwortungsbewußte Persönlichkeit mit umfassenden verlegerischen Kenntnissen, in allen Sparten des Buchverlags erfahren und sattelfest, genauer Kenner des Sortiments, bewandert in Buchhaltung, Devisensachen und im Verkehr mit den einschlägigen Behörden und Wirtschaftsgruppen, befähigt der Gefolgschaft mit Takt und Energie vorzustehen, und vertraut im Umgang mit den Autoren, sucht sich gelegentlich aus privaten Gründen zu verändern. Suchender ist Ende 30, schlanke Erscheinung, 1,85 groß, hat Universitätsbildung, ist 15 Jahre im Beruf u. derzeit in führendem Berliner Verlag als Verlagsleiter u. Prokurist tätig. Gesucht wird verantwortungsvoller erster Posten als Verlagsleiter oder rechte Hand des Verlagsinhabers nur in führendem Haus mit entsprechenden Entwicklungsmöglichkeiten. Berlin, München oder Stuttgart, evtl. auch Wien bevorzugt.

Zuschriften erbeten unter Nr. 810 durch den Verlag des Börsenbl.

Verlagsgehilfin

gebildet, mit hum. Abitur, sucht zum Herbst in gutem Berliner schöngeistigen Verlag Posten als rechte Hand des Verlagsleiters oder möglichst wie bisher interessante selbständige Stellung. Kein Steno und Schreibmaschine.

Ausführliche Angebote u. Nr. 811 durch den Verlag des Bbl. erbeten.

Zum 1. Juli 1942

leitende Stellung im großdeutschen Buchhandel

von jüngerem, erfahrenem Sortimenter gesucht. Persönliche Vorstellung sofort möglich.

Zuschriften unter Nr. 799 durch den Verlag des Börsenbl. erbeten.

Vermischte Anzeigen

Schriftstellerin und Lektorin

sucht Heimarbeit, auch Übersetzungen aus d. Italienisch., Span., Engl. und Franz. (eigene Schreibmaschine). **Christine Günther, Wien I.,** Fleischmarkt 14/18.

Gegen sofortige Barzahlung suche ich zu kaufen

Restposten und Remittenden-Exemplare von Büchern und illustr. Zeitschriften jeder Art.

Georg Görtitz, Büchergroßhdl. Leipzig C 1

Restauflagen

aller Werke

(auch Zeitschriften)

übernimmt bei vorherigem bemustertem Angebot:

Hermann Stolzenburg
Hamburg 1, Bergstr. 14

INDUSTRIEBAU

Leipzig S 3, Postfach 66

Verdunklungsrollos

Holzleitern

Jetzt prompte Lieferung für durchsicht. **Schaufenster-Sonnenschutzrollos**

Fordern Sie Prospekt.

G. Schnabel, Glatz

1644

Wir kaufen laufend gute Unterhaltungsschriften

Romane, Erzählungen, Novellen,
Reisebeschreibungen,
Kriminalromane

✡

Die Verleger werden höflich gebeten, Angebote zu senden an

Toni Muschalla-Telschow
Berlin-Wilmersdorf, Offenbacher Str. 24

Die Bücher werden für Wehrmachtaufträge und Lazarettbetreuung benötigt

Angebote von jeglichen größeren Posten, ein Muster gegen Berechnung, sofort erbeten

✡

Regulierung und Einlösung der Barpakete in
Leipzig: F. Volckmar
Berlin: Bestellanstalt

RESTAUFLAGEN

aus allen Gebieten, bes. Illustrierte Werke, Biographien, Romane, Reisebeschreibungen, Kunst, Geschichte, Politik, Jugendschriften usw.

Gebundene und Rohbestände

kauft bar

P. E. Lindner, Verlag und Großantiquariat
Leipzig W 33, Frankfurter Straße 43

Rohbestände

Romane, Jugendschriften, Biographien, Reisebeschreibungen, Kunst usw.

Restauflagen

gebundene Bestände aller Gebiete
— mit und ohne Verlagsrechte —

kauft stets gegen Kasse

PAUL FRANKE VERLAG
Abtlg. Großantiquariat
BERLIN SW 11

Wöchentliche Übersicht über Geschäftliche Einrichtungen und Veränderungen

1942 Zusammengestellt von der Redaktion des Adreßbuchs des Deutschen Buchhandels Nr. 21

26.—30. Mai 1942. Vorhergehende Liste 1942, Bbl. Nr. 113

Abkürzungen: ✱ = Mitglied des Börsenvereins. — ○ = Mitglied der Reichsschrifttumskammer, Gruppe Buchhandel. — ⊛ = Mitglied der Reichsschrifttumskammer, Gruppe Buchhandel und des Börsenvereins. — ⊂ = Zum Verkauf von Schrifttum zugelassene Personen, die einer anderen Kammer der Reichskulturkammer als der Reichsschrifttumskammer angehören. — ⊂ = Zum Verlag von Schrifttum zugelassene Personen, die einer anderen Kammer der Reichskulturkammer als der Reichsschrifttumskammer angehören. — 0 = ist nicht berechtigt zum Bezuge von Sortiment. — ✕ = Handelsgerichtlich eingetragen. — ⊶ = Fernsprecher. — TA.: = Telegrammanschrift. — ⊛ = Bankkonto. — ⊛ = Postscheckkonto. — ⚓ = Mitglied der BAG. — † = In das Adreßbuch neu aufgenommene Firma. — Bbl. = Börsenblatt.

⊂ Denner, Hermann, Buch- u. Zeitschriftenvertrieb, Pirmasens. Leipziger Komm. jetzt: F. E. Fischer.

⊛ Dürr, Dora, Berlin W 30. ○ Dr. Hilde Heuser trat als Mitinh. ein. Es wird jetzt: Dora Dürr & Co. firmiert.

✱ Gesellschaft für Anschlagwesen und Zeitungsvertrieb A.-G. vorm. A. Ammel, Straßburg (Elsaß), wurde in eine O. H. G. umgewandelt, die Pressevertrieb und Werbedienst Schuler & Sohn firmiert. Inh.: ✱ Georg u. Julius Schuler.

† ○ Hess, Franz, Braunschweig, Reichsstr. 33. Druckerei, ✕ Buch- u. Formularverlag. Inh.: ○ Franz Hess u. Gerhard Hess. — Gegr. 1/IV. 1902. (⊶ 779, 4370, 3773, 3774, 2021. — TA.: Hessdruck, Braunschweig. — ⊛ Braunschweigische Staatsbank und Commerzbank A.-G., Braunschweig. — ⊛ Hannover 15635.)

○ Hoffmann, Gerhard, Weimar, erloschen.

⊛ Junge's Buch- u. Musikalienhandlung Inh. Alfred Junge, Liegnitz. Leipziger Komm. für die Buch-Abt.: Cnobloch, für die Musik.-Abt.: Hofmeister G. m. b. H.

⊛ Köhler, Wilhelm, Minden (Westf.) Inh. jetzt: Eine Komm.-Ges. Pers. haft. Gesellsch.: ○ Ernst Schulz. ⊛ Wien jetzt: 46352.

† ○ Luck, Wolfgang, Berlin W 62, Nettelbeckstr. 21. Buch- u. Kunstantiq. Spez.: Wertvolle alte und neue Bücher, Kunstpublikationen, Luxus- und Pressendrucke. — Gegr. 1/I. 1934. (⊶ 258306. — ⊛ Deutsche Bank, Dep.-Kasse E 3, Berlin W 62, Kleiststr. 22. — ⊛ 136403.)

⊂ Mölk, Ludwig, Zeitungs-Vertrieb, Osnabrück. Inh. jetzt: Luise-Marie Mölk.

✱ Moravetz A. G., Brüder, Temeschburg [Timisoara] (Rumänien), wurde im Adreßbuch gestrichen.

⊛ Saardeutsche Verlagsanstalt G. m. b. H., Saarbrücken 3, firmiert jetzt: Saardeutsche Verlagsanstalt und Druckerei G. m. b. H.

⊛ Schweitzer, Ignaz, Buchhandlung am Englischen Garten, München 22. Inh. ⊛ Gertrud Metzger führt infolge Verehelichung den Namen Barthé.

† ⊂ Siegemund, Liselotte, Wüstewaltersdorf (Bz. Breslau), Gartenstr. 9a. Buch- u. Zeitschriftenh., Papier- u. Schreibwaren. — Gegr. 1/VII. 1932. (⊶ 190. — ⊛ Volksbank, Wüstewaltersdorf.) Leipziger Komm.: w. Kommissionshaus.

⊂ Ulmer Musikhaus Hans Kaim, Ulm (Donau). Inh.: jetzt: Hans Kaim.

○ Wage, Albert, Mariaschein (Kr. Aussig). Inh. Albert Wage am 13/III. 1942 verstorben.

⊛ Wasmuth Antiquariat, Berlin-Charlottenburg. Pers. haft. Gesellsch. jetzt: ⊛ Günther Wasmuth.

⊛ Wiesike, J., Brandenburg (Havel). Inh. jetzt: Eine Kom.-Ges. Pers. haft. Gesellsch.: ⊛ Friedrich Cramer. Hinzufügen: ⊶ 3088.

SLUB
Wir führen Wissen.