

**Alle Artikel** für den Pflanzenschutz  
finden Wiederverkäufer bei  
**Otto Hinsberg,**  
Fabrik für Pflanzenschutzmittel,  
Nackenheim am Rhein.

**P. Lambert, Trier**  
**Rosen!** 1923

Sortiments- und Massensorten.  
Formobstbäume. — Obsthochst. usw.

**Ein Posten Hortensien,**  
starke Mutterpflanz., welche bis Herbst  
sicher Schaupflanzen geben, pro Hun-  
dert 40 Mark, empfiehlt [1877]  
**Chr. Schwenk, Düren,**  
Rheinland.

**Rosa Nimrod,**

die früheste Weihnachtshyacinthe  
und alle besten Handelssorten. Spezial-  
Offerte auf Anfrage.

**J. W. Lefebvre,** Blumenzweibel-  
züchterei,  
**Lisse, Holland.** [2191]

**Erdbeerpflanzen!**

Bevor Sie Erdbeerpflanzen ankaufen, verlangen Sie unsere neu  
erschienene Preisliste über die drei ertragreichsten Sorten, ihre  
Kultur und Anpflanzung, welche sofort kostenlos versandt wird. 2192

**Paul Lehmann & Co.,** Gartenbau, Neustadt-Sachsen.

**Erdbeerpflanzen,**

pikierte, L. Noble, Weserruhm, Luise,  
Koch, Evern, per Tausend 22,50 M.,  
per Hundert 2,50 M.

**Fr. Saftenberg,**  
Leipzig-Reudnitz, Lilienstr. 19.

Beste u. einziger Vollersatz für Körbe:

**Obstschlinge „Praktikus“**



für 30, 50 und 100 Pfund Inhalt.

Alleiniger Fabrikant: **R. Leinbrock**  
**Nachf., Niedersiedlitz i. Sa.,**  
Dampfsägewerk und Kistenfabrik.

**Holzstangen.**

Wir haben abzugeben: 2182

2000 Stangen, etwa 48 mm Durchm.

2000 Stangen, etwa 38 mm Durchm.

Pitchpine-Holz, rund gehobelt und in

Öl getränkt, etwa 2 m bis 2,25 m

lang. Das Stück 1,60 M.

Maschinenfabrik

**Gebrüder Funke,**

Düsseldorf, Oberbiller-Allee 167.

Fernsprecher 8747/4599.

Telegramme: Dentalbur.

**Wasserrosen**

täglich frisch, empfiehlt

**Ad. Minner, Bad Salzungen i. Thür.**

Telegramm-Adresse: Minner Salzungen. 2199

**Starke, kräftige  
Porree - Pflanzen**

(dicker Winter-Brabant) empfiehlt  
1000 Stück 12 M. per Nachnahme

Gärtnerei **Heinig,**  
Meiningen (Thür.). [2189]

Vor 2 Jahren von mir selbst eingeführt.

**Spargel- und Straubenkürbisse.**

Die rankend. Pflanz. bieten mehr Erfolg  
als die rankenlosen, vollständ. Ersatz für  
Fleisch. 1 Portion = 10 Korn in alle 4 Sor-  
ten gemischt 1,50 M. Einz. Sort. 1 Por-  
tion 1,50 M., 4 Portionen 5,50 M.

Nr. 1: Spargelkürbis, länglich.

Nr. 2: desgl. „Walzenform“, eig. Zücht.

Nr. 3: Straubenkürbis od. Champignon-  
kürbis, eigene Züchtung.

Nr. 4: „Zeppelin“ gelblich. Schmalz-  
kürbis. [2174]

Versand gegen Voreinsend. d. Betrages,  
andernf. zuzüglich entsteh. Kosten per  
Nachn. **Paul Bräuer, Magde-  
burg,** Kaiser-Friedrichstraße 10b.

**Beerenkörbe,**

ca. 8-10 Pfd. fassend, aus dauerhaftem, festem

Spangeflecht, mit Henkel, per Stück 65 Pfg.

**Kirschenschwingen,**

ca. 30 Pfd. fassend, per Stück Mk. 2.—, mit

Deckel Mk. 2.30. [2190]

**Ostpreussisch. Warengroßvertrieb**

**Königsberg,** Steindamm 155

Fernruf 2771. Telegr.-Adr.: Grossiewar.

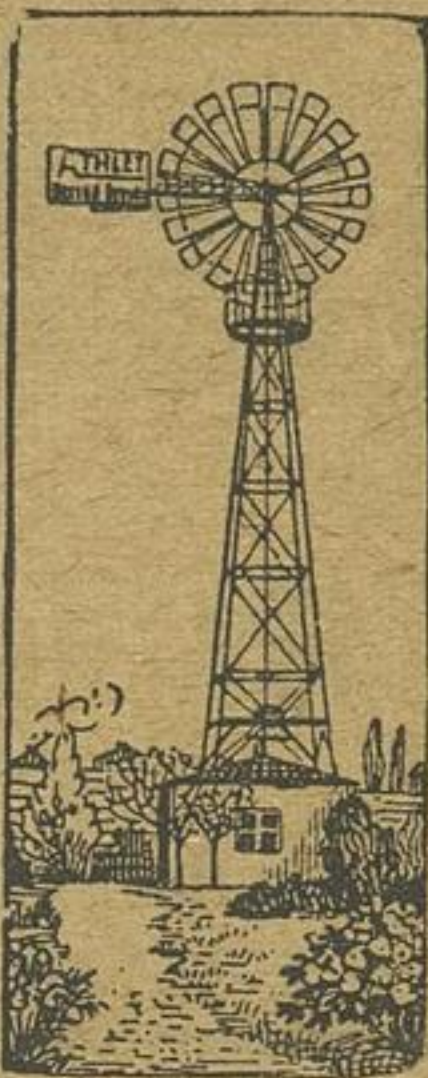

**Kostenfreie Wasser-  
versorgung der Gärtnereien  
durch Stahlwindturbine „Athlet“.**

Vollkommen selbstätiger Betrieb ohne jede Bedienung.  
= Garantierte Sturmsicherheit, keine Reparaturen. =  
Man verlange Auskünfte, Drucksachen usw. kostenlos.

**Sächs. Stahlwindmotoren-Fabrik**  
G. R. Herzog, G. m. b. H., Dresden-A. 110.

**Martin von Wenserski**

Fernruf 5025 Blumen-Großhandlung Fernruf 5025

**Dortmund, Königshof 1-3.**

Empfehle sofort täglich frische

**Seerosen**

jeder  
Posten  
lieferbar.

Während des ganzen Sommers täglich

frische **Rosen, Kastenrosen, sofort liefer-  
bar, Freilandrosen, Deutsche Edel-  
nelken, sämtliche Schnittblumen der  
Jahreszeit, frische Kranzblätter, Thuja-  
grün, Ruscus, Eichenlaub, Zapfen.**

**Künstliche Kranzblumen, Chrysanthe-  
mum, Dahlien, Kapblumen, Schneeball,  
Nelken usw.**

**Seidenbänder, Papierbänder in Breiten.**

**Krepppapier, Markania und Flora und  
sämtliche Bindereibedarfsartikel**

alles zu Tagespreisen. 2187

**Draht** in allen Längen geschnitten,  
Wickeldraht, Kranzdraht.

**Drahtgeflecht**

verzinkt, 4eckig und 6eckig, 1/2-3 m hoch,  
abzugeben Vorratsliste gegen Freimarke.

**Ernst Herrschuh, Reichenbrand i. S. 25**  
Holzwaren-Maschinenfabrik. [2123]

**la Lindenbast**

in Zöpfen geflochten wie Raffiabast,

1 kg 18 M. in Ballen von etwa 50 kg

empfiehlt per Nachnahme [2149]

**Emil Link, Kornwestheim.**

**Für Gärtner** 2109

empfehle meinen tadellosen

**Glaserkitt.**

**Alfred G. Richter, Dresden-A.,**

Sedanstraße 9, Fernsprecher 20791.

**Pflanzen-Schädlinge**

im Freien u. i. Gewächshäusern, wie  
Blutlaus, Blattlaus, Wollaus, Mehltau,  
Trips, Erdflöhe, Ungeziefer usw.

beseitigt radikal  
„Schädlingstod“

Glänzende Erfolge und Gutachten.  
**Paul Sohnholz,** Chem. Fabrik  
Hamburg 26, OW Hammersteind. 62

**Mer** ständig infiziert,  
erhöht ständig  
leinen Umsatz.

- Cycas
- Rote Beeren
- Pilze
- Wachskräpprosen
- Dahlien
- Chrysanthemem
- Calla
- Orchideen
- Herrmann Hesse, Dresden, Scheffstr. 10-12.  
Kann verpackt werden. Qualität und Preis mit anderen Anpflanzungen!
- Nelken
- Iris
- Akazien
- Wicke
- Zapfen
- Myrthenblätter
- Holzstäbe
- Begonien
- Kranzreifen
- Krepppapier
- Korbentblumen
- Blattpflanzen
- Draht
- Schleifen
- Band

2045