*

Ein Ort der Sehnsucht der Nordländer: Orientreisende an der Sphinx und Cheops-Pyramide bei Gizeh

(Sennecke)

*

Humor und Rätsel

In Verlegenheit

„Warum malen Sie eigentlich Ihre reizenden Damenbilder nicht mehr in den so entzückenden eleganten Toiletten?"

„Wissen Sie, das ging nicht länger! So oft ich ein schönes elegantes Kostüm malte, wollten meine Frau und Töchter auch so eins haben!"

Mißverständnis

Frau: „Wie kannst du dir bloß einen so billigen, unmodernen Hut kaufen? Den mußt du auf jeden Fall umtauschen!"

Mann: „Selbstredend! Heute noch beim Fünfuhrtee!"

Gut gesagt

„Was schreibe ich bloß der Zofe als Entlassungsgrund ins Buch? Ich kann doch nicht als solchen angeben, daß sie sich von dir hat küssen lassen?"

„Nun, liebe Mutter, dann schreibe doch wegen großer Naschhaftigkeit!"

Kreuzworträtsel

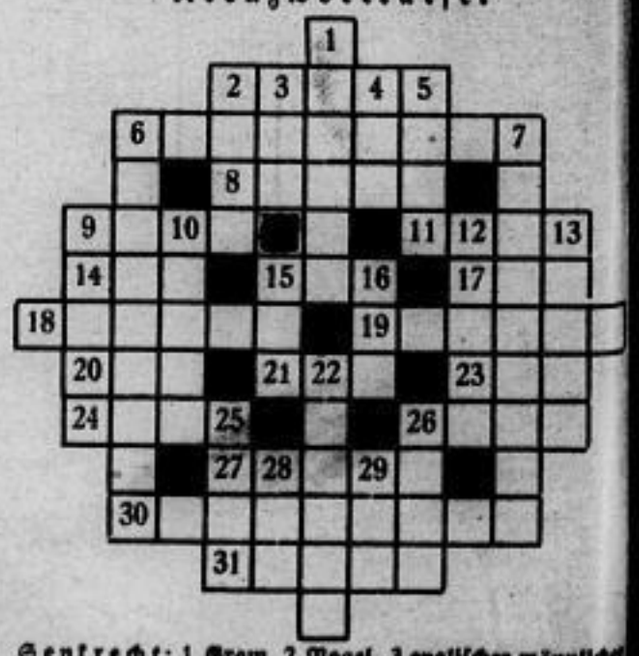

Senkrecht: 1 Gram, 2 Vogel, 3 englischer männlicher Vorname, 4 Windstoß, 5 Fluß in Spanien, 6 Sternbild, 7 Metallmischung, 9 Ort bei Salzburg, 10 männlicher Vorname, 12 Körperorgan, 13 Bewohner eines Erdteils, 15 Flüssigkeit, 16 Niederschlag, 22 Palmenart, 25 Name einer österreichischen Kaiserin, 26 Lebenssaft, 28 Artikel, 29 Stadt in Finnland. Wagerecht: 2 Wohnraum, 6 Fahrzeug, 8 Vogel, 9 Blutgefäß, 11 weiblicher Vorname, 14 geistestrank, 15 kleine Ansiedlung, 17 Käseprodukt, 18 Todeskampf, 19 Tätigkeit, 20 deutscher Fluß, 21 Temperaturbezeichnung, 23 Nebenfluß des Arno, 24 Fanggerät, 26 Nachkommenschaft eierlegender Tiere, 27 Vorbild, 30 Stadt in Thüringen, 31 Gaunersprache.

Schachaufgabe

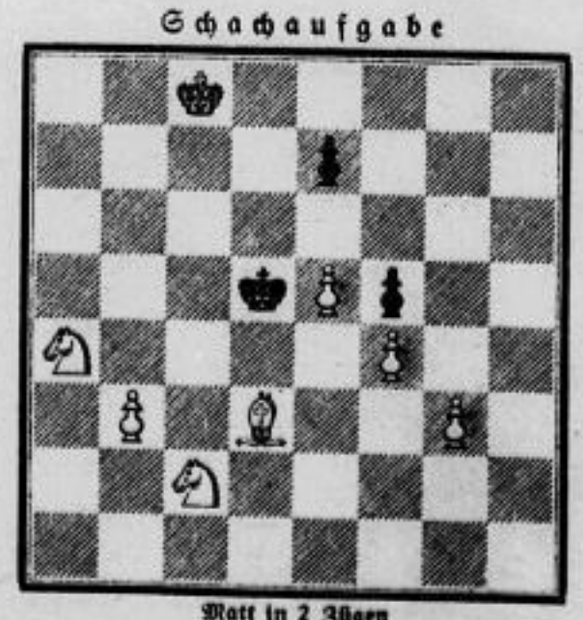

Matt in 2 Zügen

Wandlung

Jonas, Nelke, Stab, Nagel, Atlas, Natur, Linse, Sache, Kamerun, Trab, Genua, Strich. Diesen Wörtern gebe man durch Umstellen der Buchstaben eine andere Bedeutung. Bei richtiger Lösung nennen dann die neuen Anfangsbuchstaben den Namen eines großen Musikers (ch = ein Buchstabe).

Zitatenrätsel

Aus jedem der folgenden Zitate und Sprichwörter ist ein Wort zu wählen und zwar so, daß die gesuchten Wörter, im Zusammenhang gelesen, ein beachtenswertes Sprichwort bilden. 1. Es ist leichter gut reden, als gut zu hören. 2. Die besten Schuh' sind, die passen. 3. Es ist nicht jeder Stein ein Edelstein. 4. Wir können nicht alle alles. 5. Groß ist der Wert des Handwerks. 6. Wischen und Waschen hilft in die Taschen. 7. Hat der Streit übernachtet, hört er von selbst auf. 8. Auf den Bergen wohnt die Freiheit. 9. Schöne Blumen stehen nicht lange am Weg.

Auflösung der Rätsel aus der vorletzten Nummer:

Schachaufgabe: 1. Sa5—b3, De7×b7; 2. Sb3—c5 matt. 1 . . ., Kb3×c2; 2. Db7—e4 matt. 1. . . ., Kb1×c2; 2. La4—b5 matt. 1. . . ., e3—e2; 2. Tc2—c3 matt. 1. . . ., De7—a3; 2. Db7—b7 matt.

Silbenrätsel: Willi, Eisenach, Rhodos, Amalie, Nachtigal, Deneb, Raabe, Elster, Habakuk, Elsel, Mütze, Meerschaum, Technikum, Schubert = Wer andre hemmt, sich selber klemmt.

Füllrätsel: Ararat, Barett, Uranus, Richard, Januar.

Kreuzworträtsel. Senkrecht: 2 Sit, 3 Balalaika, 4 All, 5 Drachme, 7 Friesen, 8 Rahel, 10 Anton, 12 Lam, 13 Ate, 17 Fee, 18 Sau. — Wagerecht: 1 Eisbaer, 6 Stala, 9 Jll, 11 Aal, 13 Ant, 14 Charlotte, 15 Ben, 16 Eos, 17 fis, 19 Dekan, 20 Posaune.

Druck und Verlag: Bild und Buch Verlag, Berlin SW 11. Verantwortlicher Redakteur: Max Stiefe, Berlin-Neukölln.