

K 832
Tafel 1, 2, 3 fehlen!

BIBLIOTHEK D·M·C

Fachschule für
angewandte Kunst
Schneeberg
Bücherei

Muster altchristlicher Kunst
IN EGYPTEN

Koptische Stickereien

VON

TH. DE DILLMONT



Zweiter
Erster Theil



Verlag von TH. DE DILLMONT, MÜLHAUSEN (Elsass)

ALLE RECHTE VORBEHALTEN

Bücherei FAK Schneeberg

Standort: Schneeberg
Zugang: 3860 / 1884
12037

MOTIFS DE BRODERIE COPTE

PAR TH. DE DILLMONT



17.

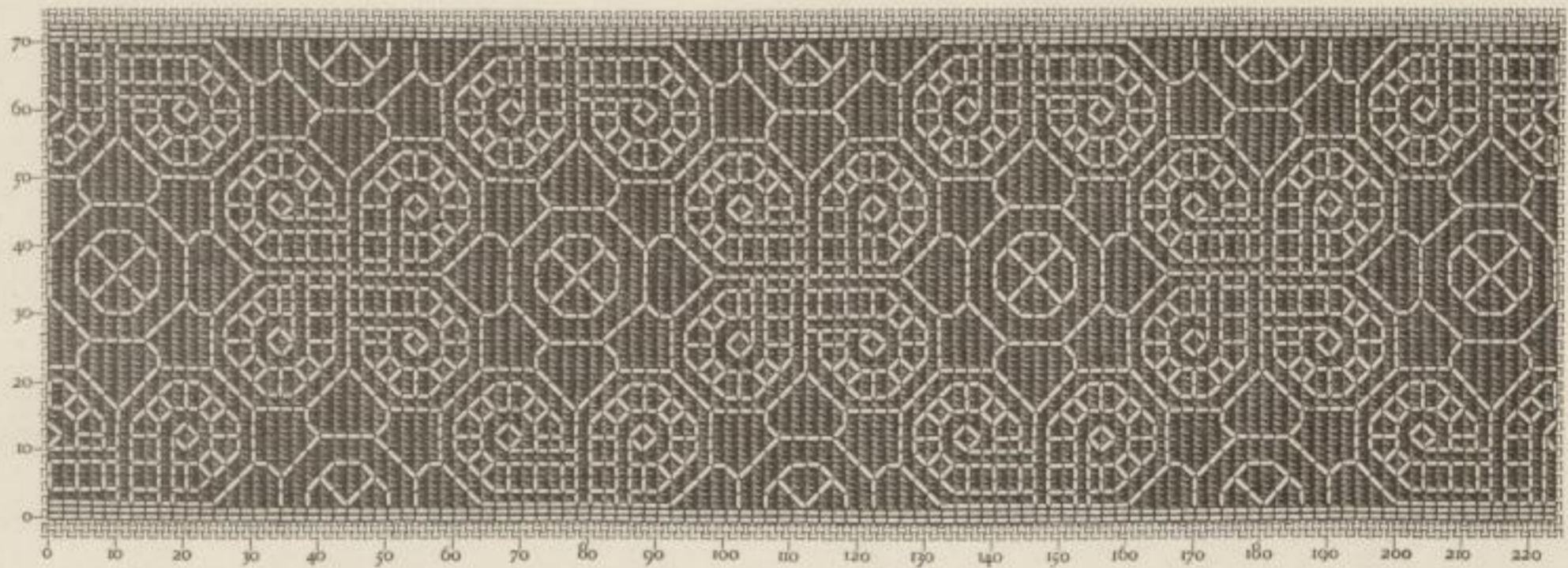

18.



19.

Patrons de broderies à exécuter avec le coton, la laine, le lin, la ramie et la soie à broder, ainsi qu'avec le coton à repriser, le fil à dentelle, le fil à pointer et la soutache, marque D.M.C

Fachschule für
angewandte Kunst
Schneeberg
Bücherei
3862

SOCIÉTÉ ANONYME D'INDUSTRIE TEXTILE, ci-devant DOLLFUS-MIEG & C^{ie}
MULHOUSE-BELFORT-PARIS

Zeichenschule
Textilindustrie
Zwickau

MOTIFS DE BRODERIE COPTE

PAR TH. DE DILLMONT

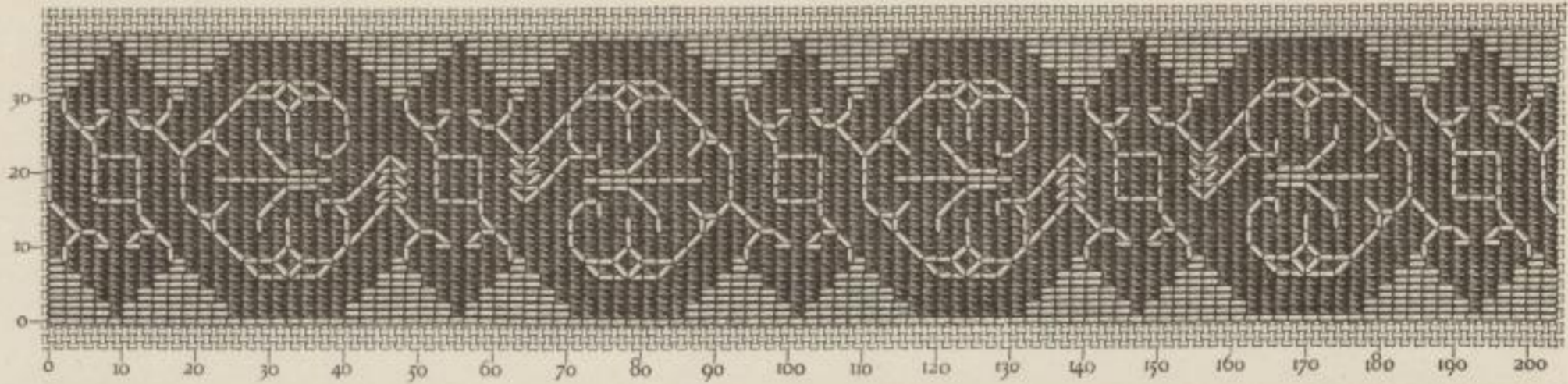

20.

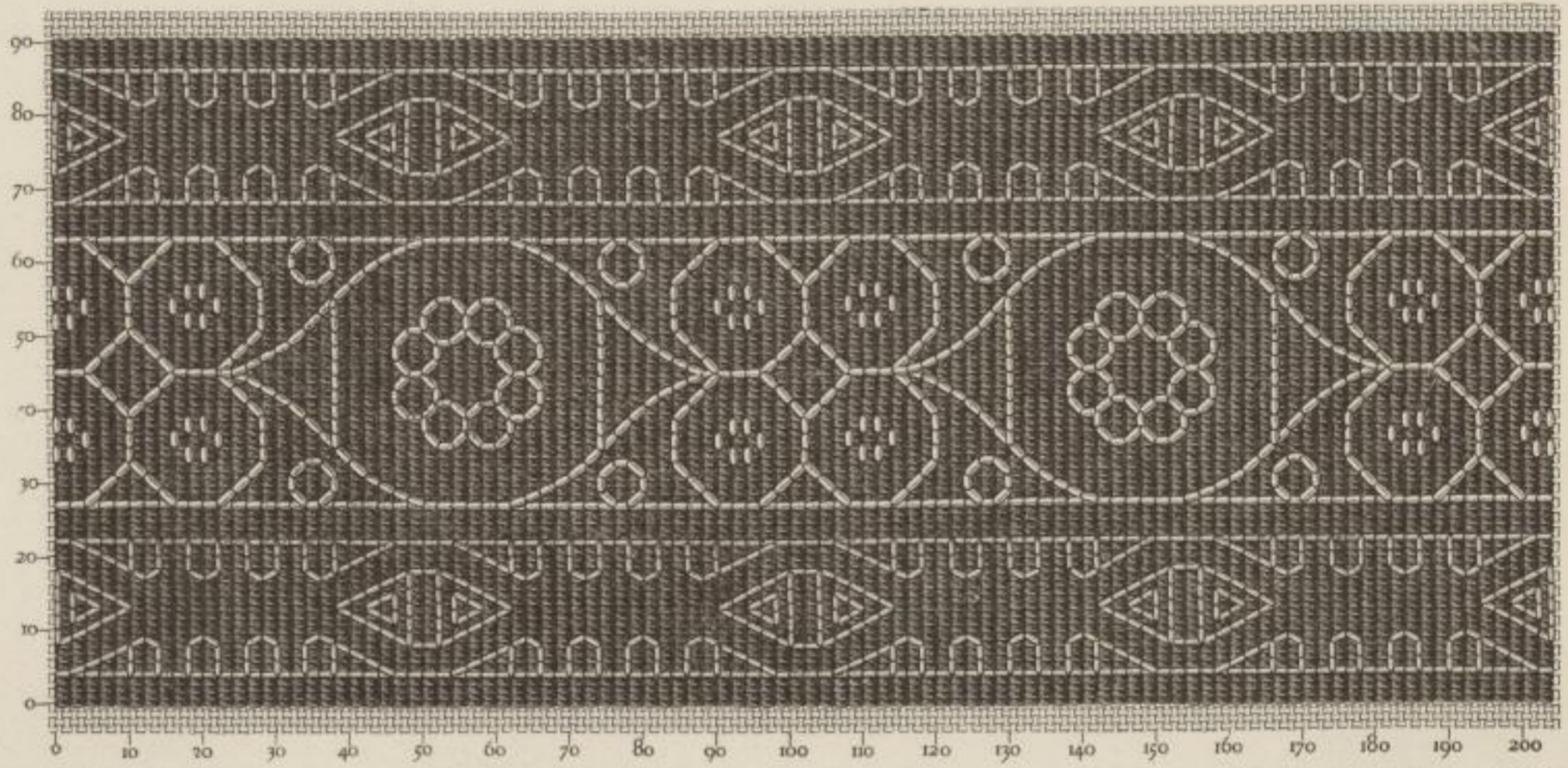

21.

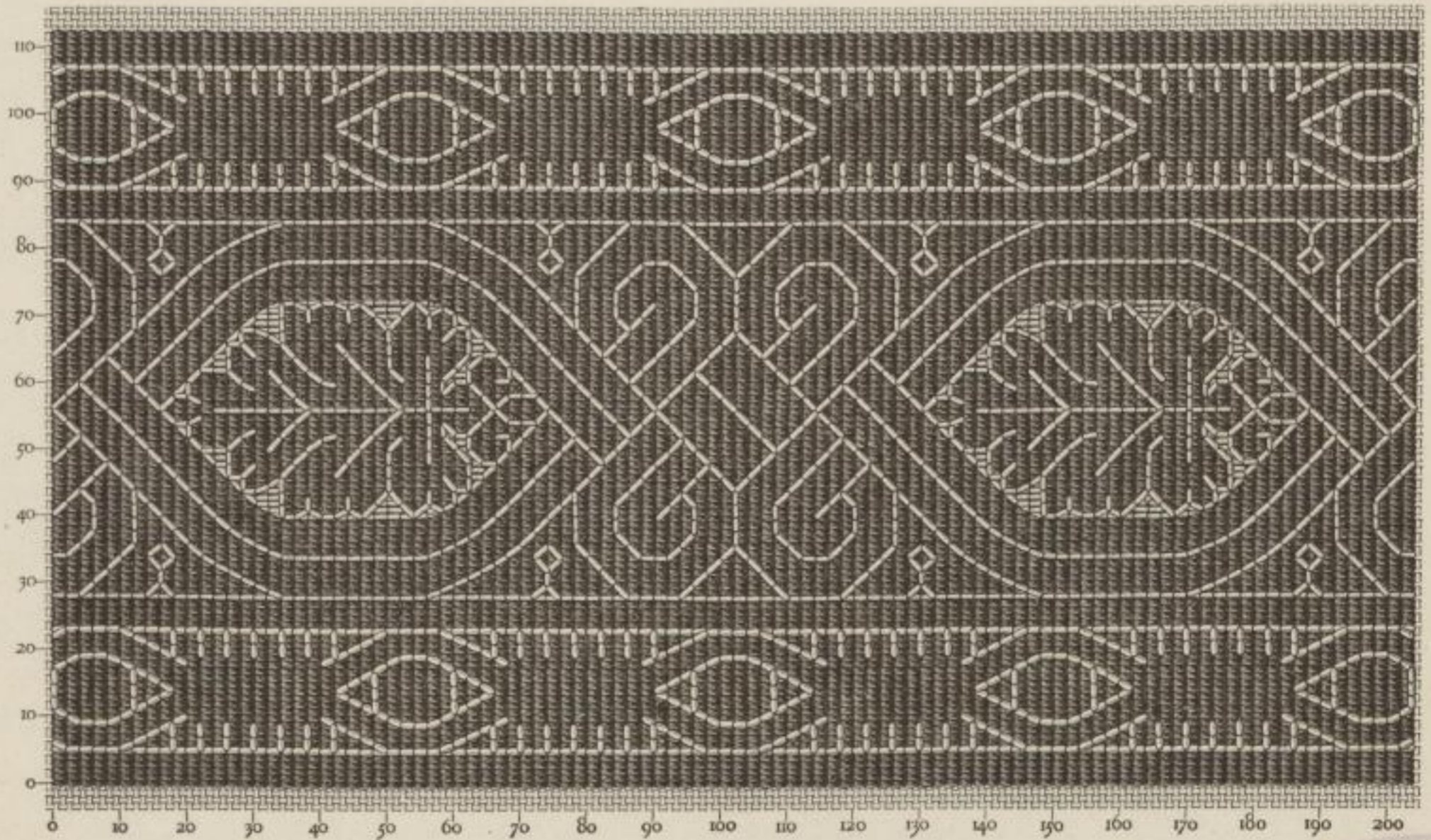

22.

Patrons de broderies à exécuter avec le coton, la laine, le lin, la ramie et la soie à broder, ainsi qu'avec le coton à repriser, le fil à dentelle, le fil à pointer et la soutache, marque D.M.C

Fachschule für
angewandte Kunst
Schneeberg
Bücherei
3862

SOCIÉTÉ ANONYME D'INDUSTRIE TEXTILE, ci-devant DOLLFUS-MIEG & C^{ie}
MULHOUSE-BELFORT-PARIS

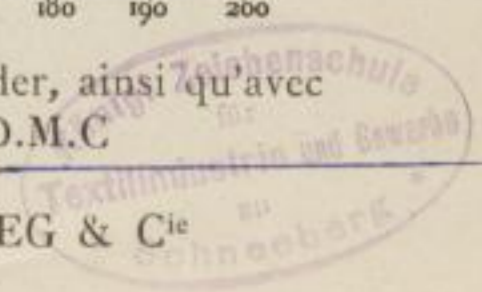

MOTIFS DE BRODERIE COPTE

PAR TH. DE DILLMONT

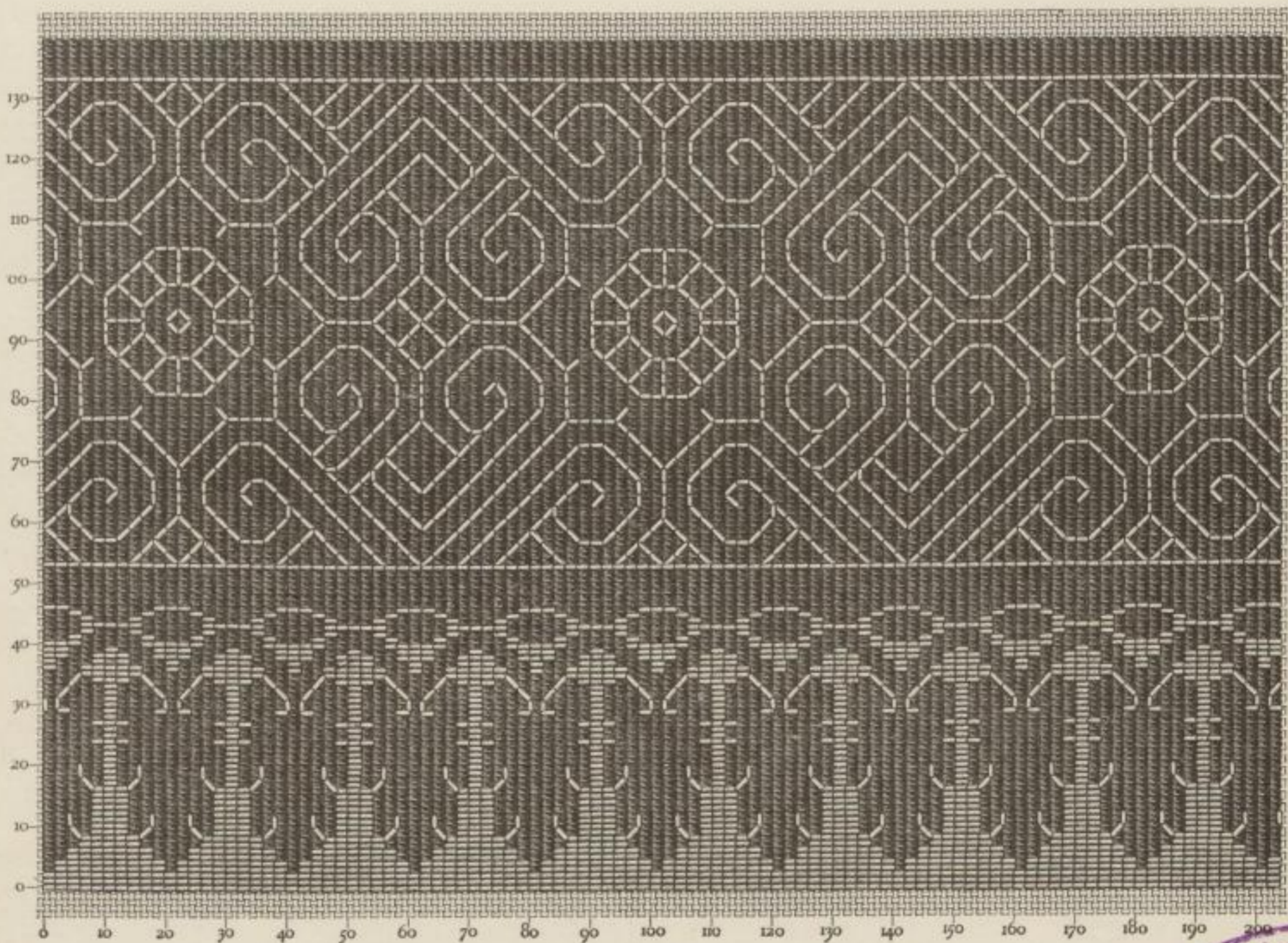
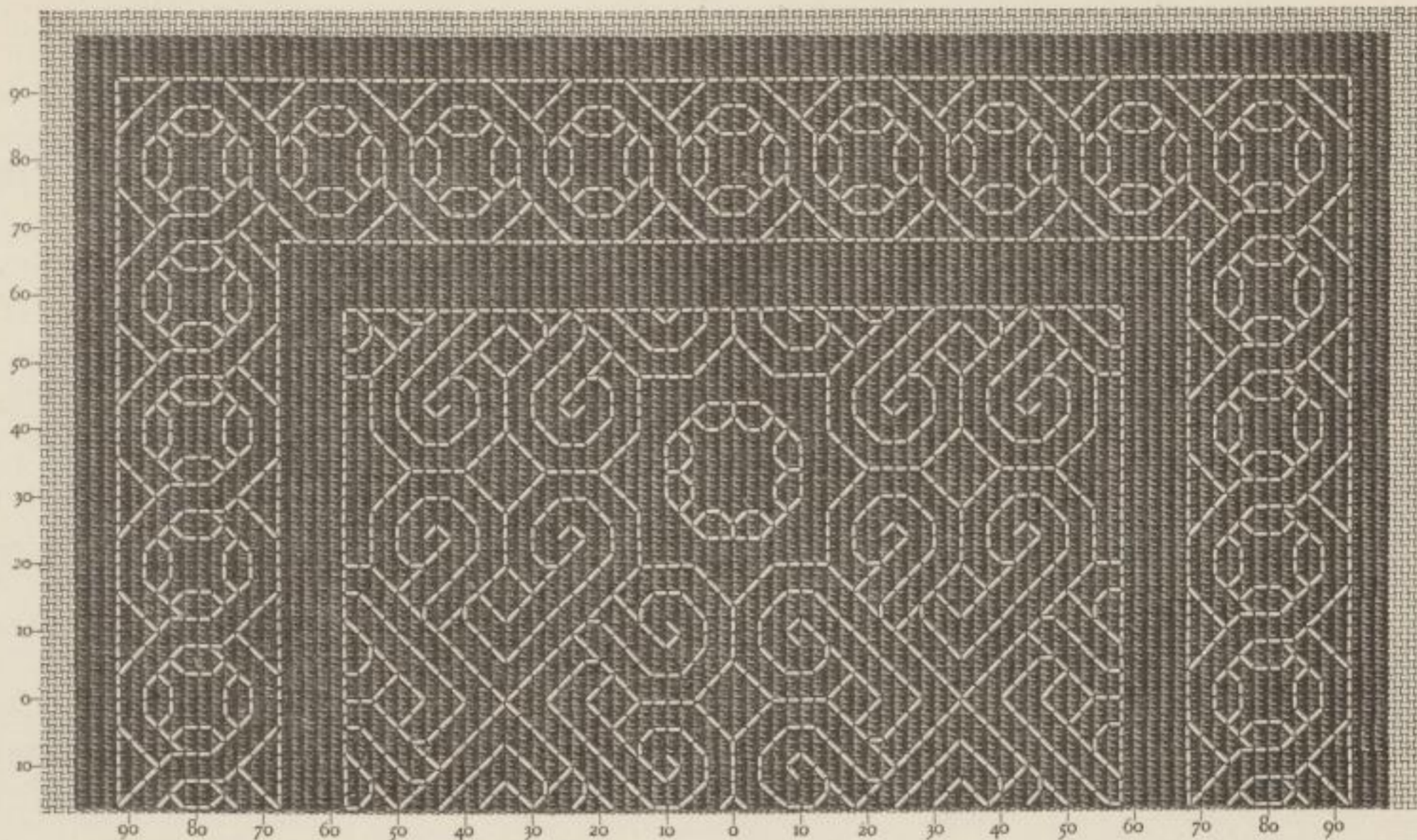

Patrons de broderies à exécuter avec le coton, la laine, le lin, la ramie et la soie à broder, ~~à l'aiguille~~ ^{à l'aiguille} qu'avec le coton à repriser, le fil à dentelle, le fil à pointer et la soutache, marque D.M.

SOCIÉTÉ ANONYME D'INDUSTRIE TEXTILE, ci-devant DOLLFUS-MIEG & Co
MULHOUSE-BELFORT-PARIS

Zeichenschule
Textilindustrie und Gewerbe
Schneeberg

Fachschule für
angewandte Kunst
Schneeberg
Bücherei
3862

MOTIFS DE BRODERIE COPTE

PAR TH. DE DILLMONT

A f 226

25.

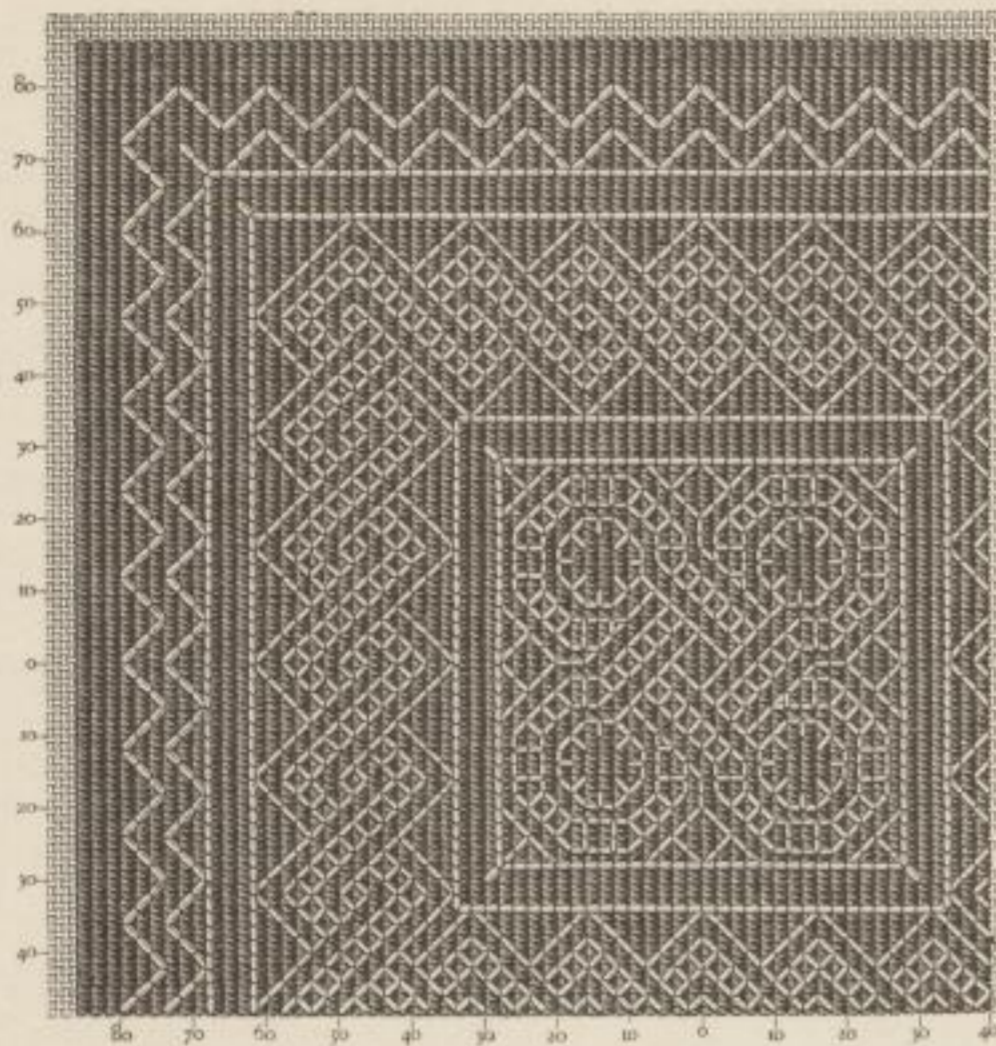

26.

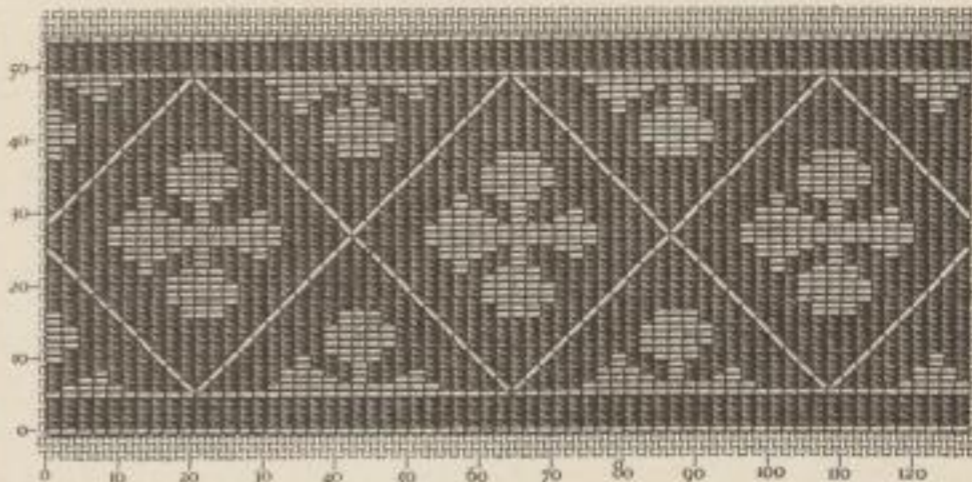

28.

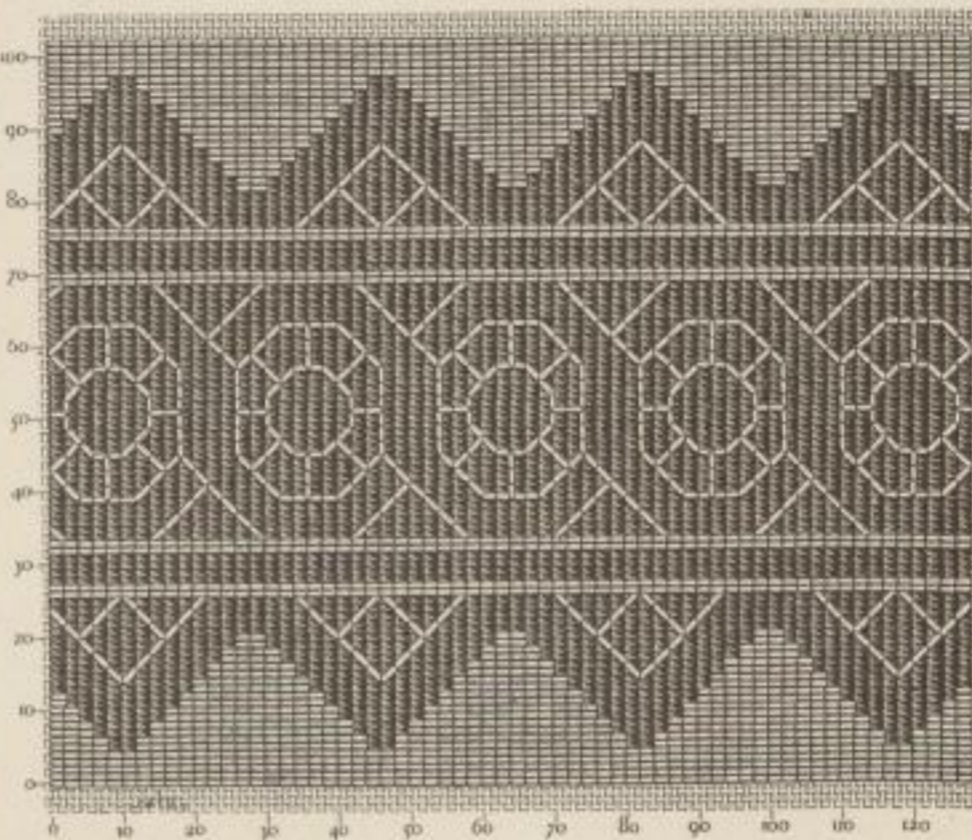

27.

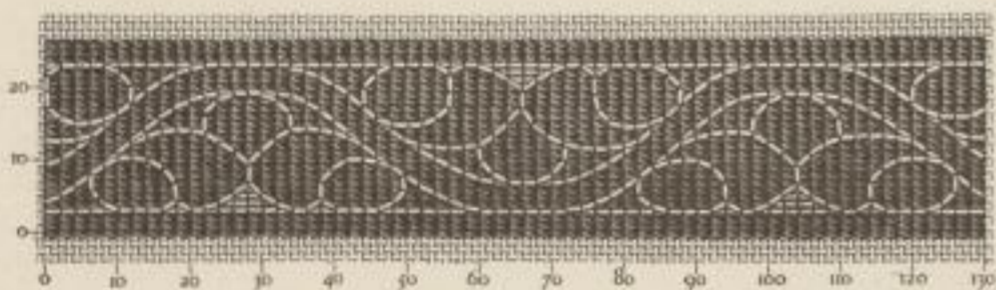

29.

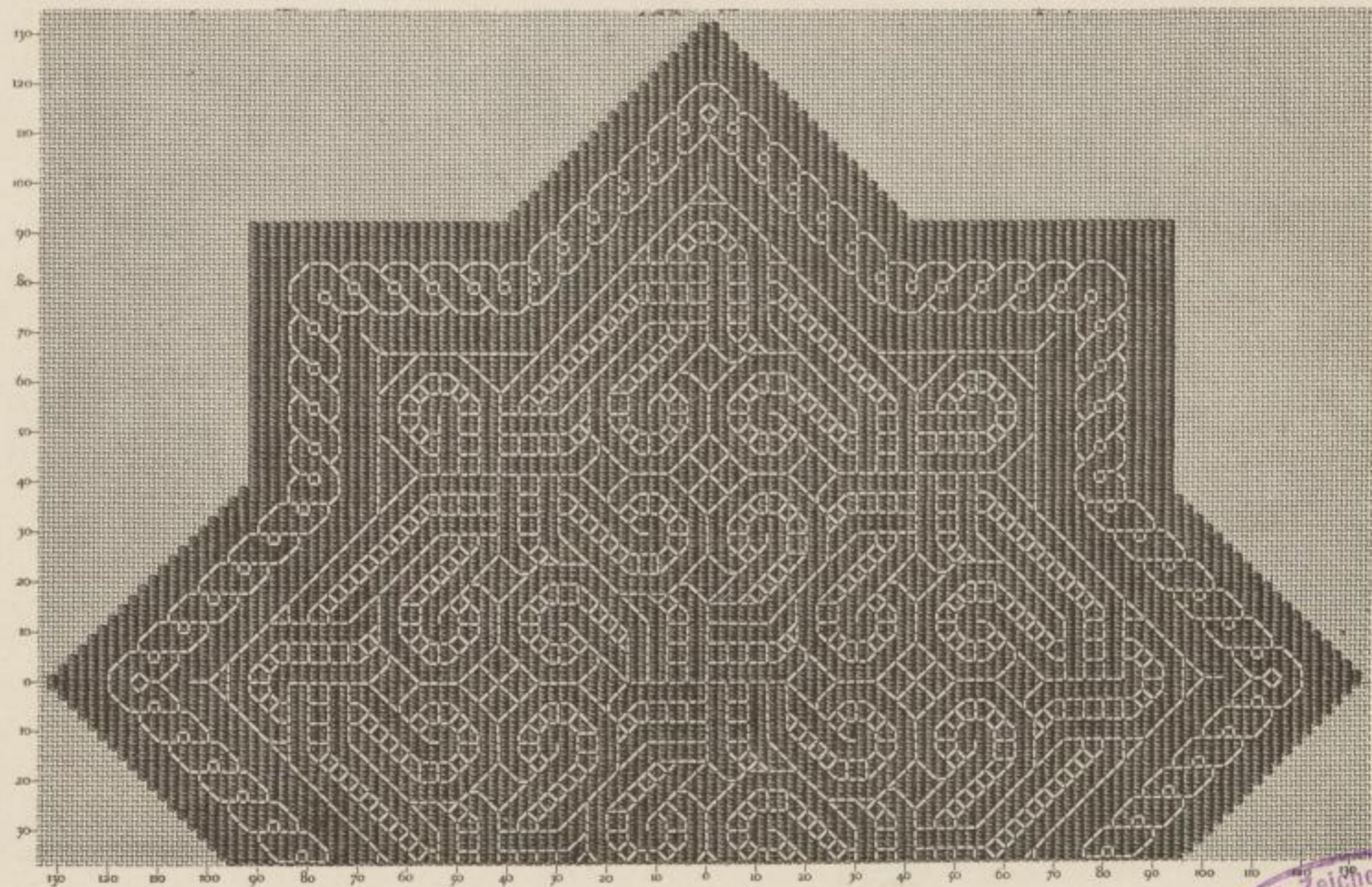

Patrons de broderies à exécuter avec le coton, la laine, le lin, la ramie et la soie à broder, ainsi qu'avec le coton à repriser, le fil à dentelle, le fil à pointer et la soutache, marque D.M.

SOCIÉTÉ ANONYME D'INDUSTRIE TEXTILE, ci-devant DOLLFUS-MIEG & C^o
MULHOUSE-BELFORT-PARIS

Fachschule für
angewandte Kunst
Schneeberg
Bücherei
3862

Techn. Zeichenschule
Königl. Textilindustrie und Gewerbe
Schneeberg

MOTIFS DE BRODERIE COPTE

PAR TH. DE DILLMONT

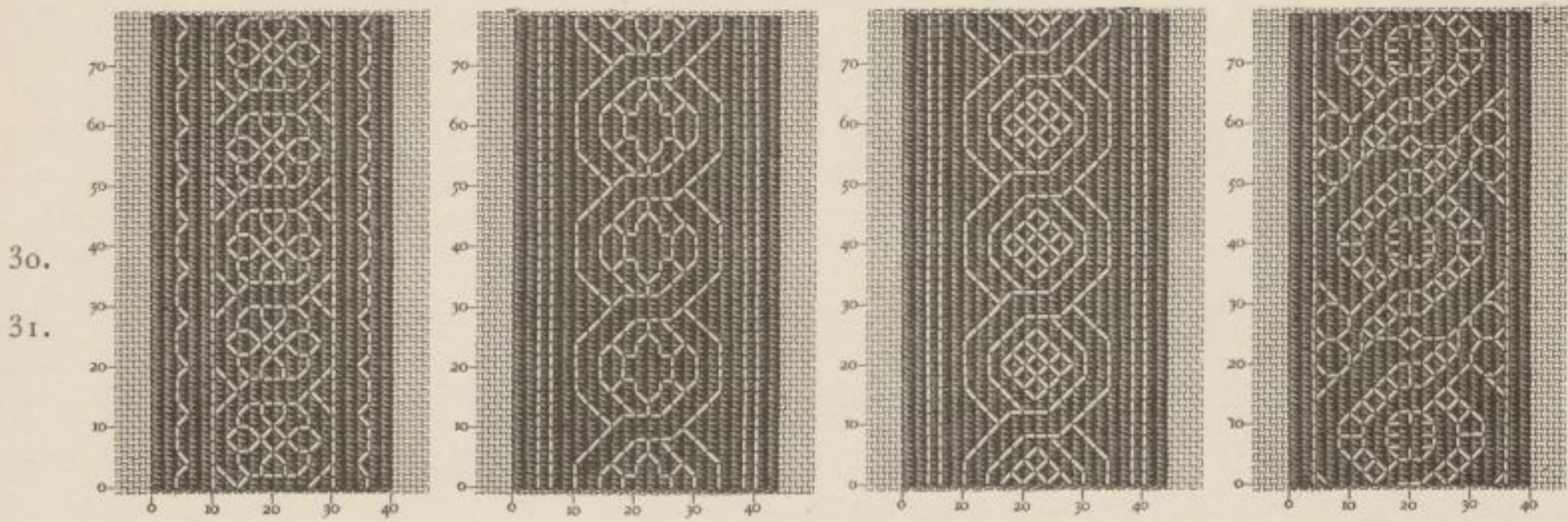

Patrons de broderies à exécuter avec le coton, la laine, le lin, la ramie et la soie à broder, ainsi qu'avec le coton à repriser, le fil à dentelle, le fil à pointer et la soutache, marque D.M.C.

SOCIÉTÉ ANONYME D'INDUSTRIE TEXTILE, ci-devant DOLLFUS-MIEG & C^{ie}
MULHOUSE-BELFORT-PARIS

Fachschule für
angewandte Kunst
Schneeberg
Bücherei
3802

Fachschule
für
angewandte Kunst
Schneeberg
Bücherei
3802

MOTIFS DE BRODERIE COPTE

PAR TH. DE DILLMONT

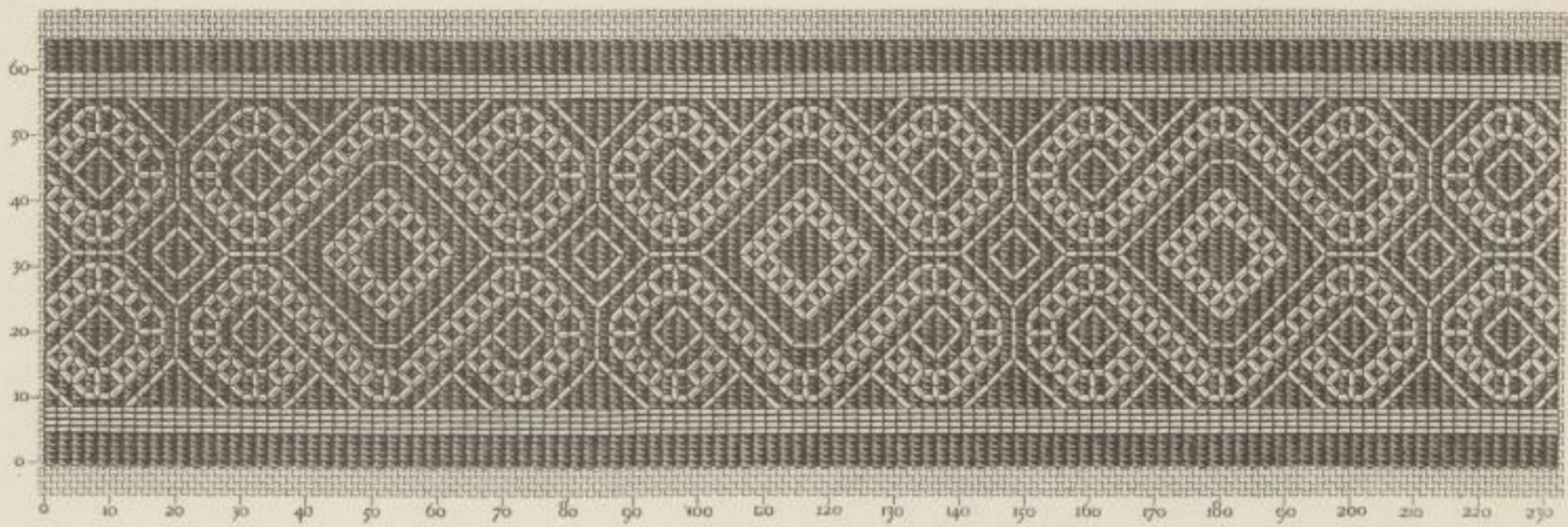

35.

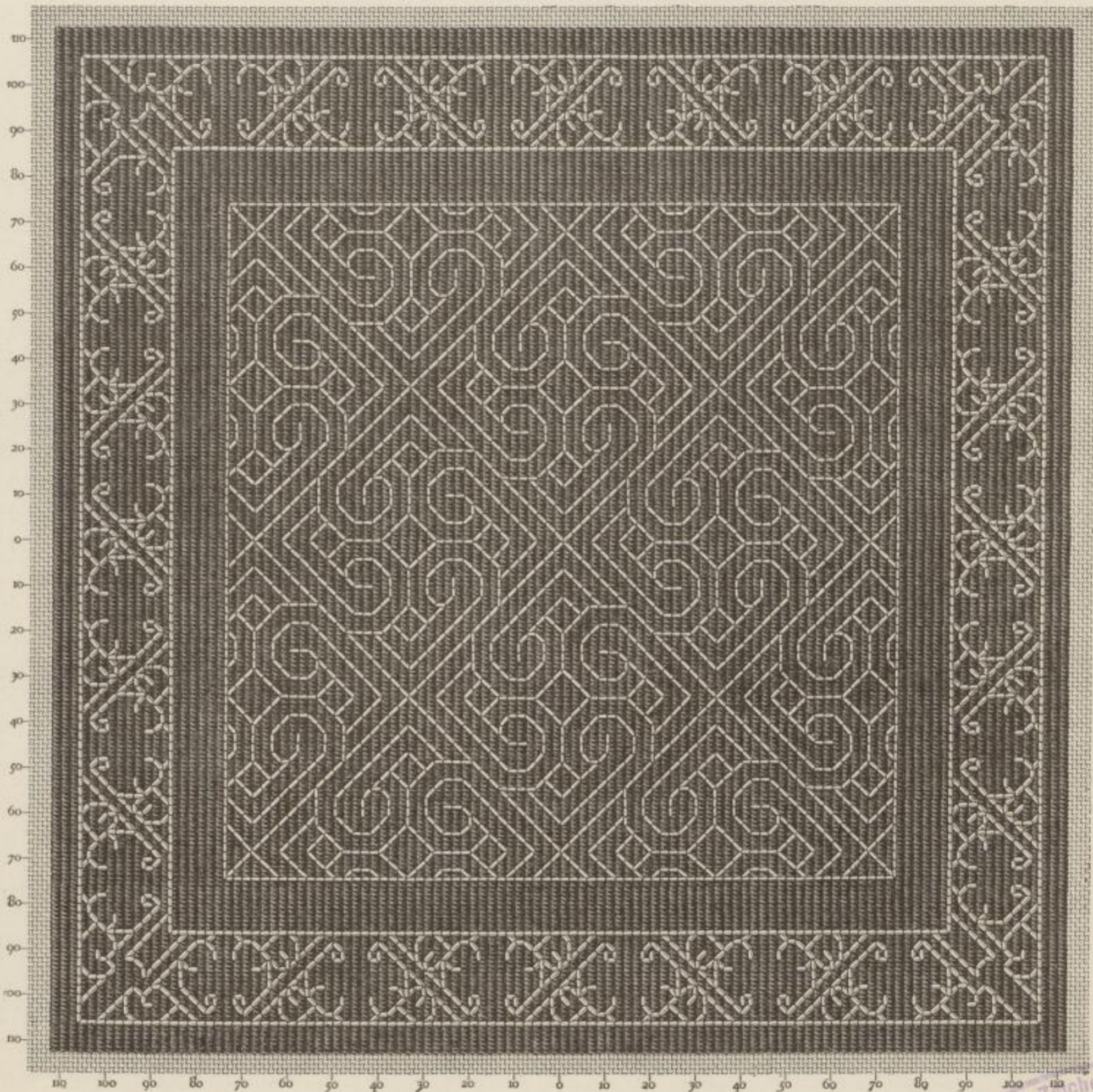

36.

Patrons de broderies à exécuter avec le coton, la laine, le lin, la ramie et la soie à broder, ainsi qu'avec
 le coton à repriser, le fil à dentelle, le fil à pointer et la soutache, marque D.M.C.

SOCIÉTÉ ANONYME D'INDUSTRIE TEXTILE, ci-devant DOLLFUS-MIEG & C^{ie}
 MULHOUSE-BELFORT-PARIS

Fachschule für
 angewandte Kunst
 Schneeberg
 Bächerel
 3862

Technische Zeichenschule
 Textilindustrie
 zu
 Schneeberg

MOTIFS DE BRODERIE COPTE

PAR TH. DE DILLMONT

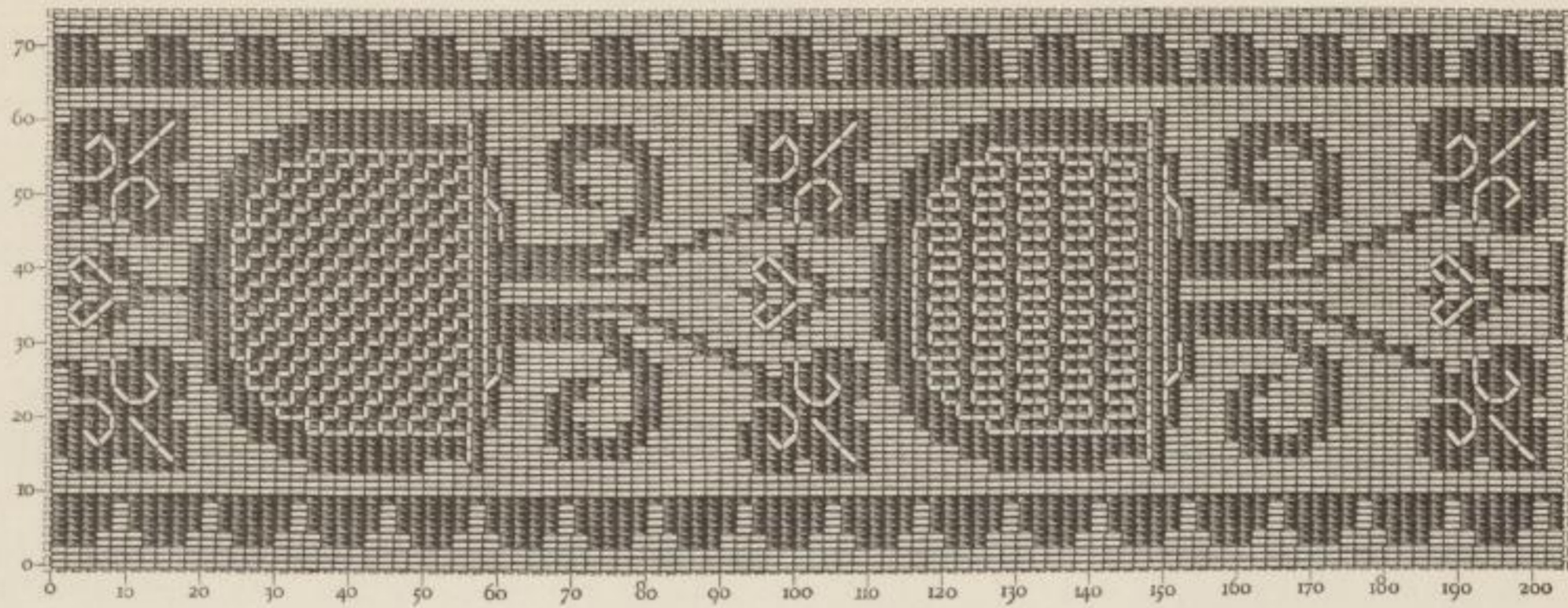

37.

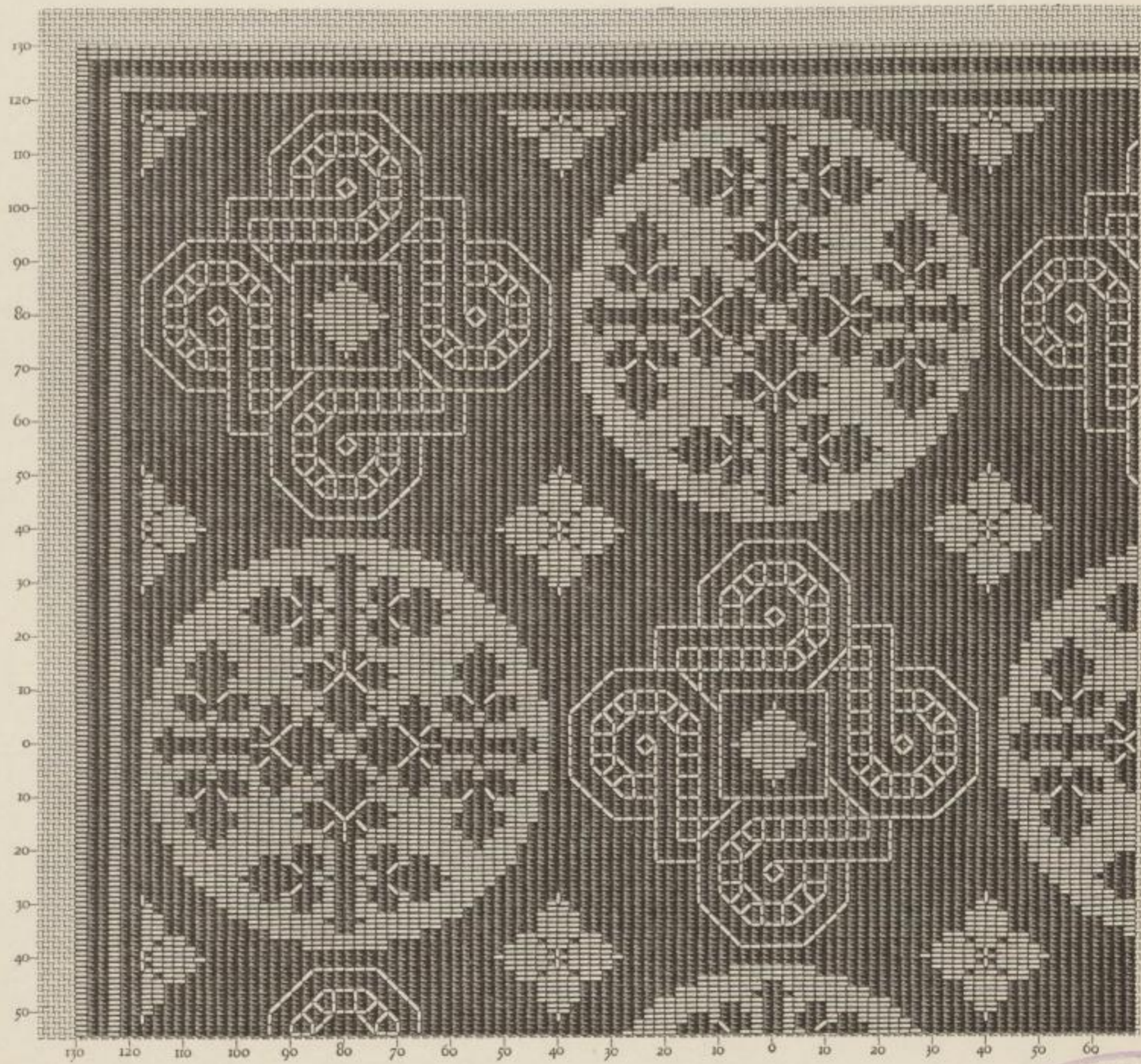

38.

Patrons de broderies à exécuter avec le coton, la laine, le lin, la ramie et la soie à broder, ainsi qu'avec le coton à repriser, le fil à dentelle, le fil à pointer et la soutache, marque D.M.C

Fachschule für
angewandte Kunst
Schneeberg
Bücherei 3862

SOCIÉTÉ ANONYME D'INDUSTRIE TEXTILE, ci-devant DOLLFUS-MIEG & C^{ie}
MULHOUSE-BELFORT-PARIS

Zeichenschule
Textilindustrie und Gewerbe
Schneeberg

MOTIFS DE BRODERIE COPTE

PAR TH. DE DILLMONT

47226

39.

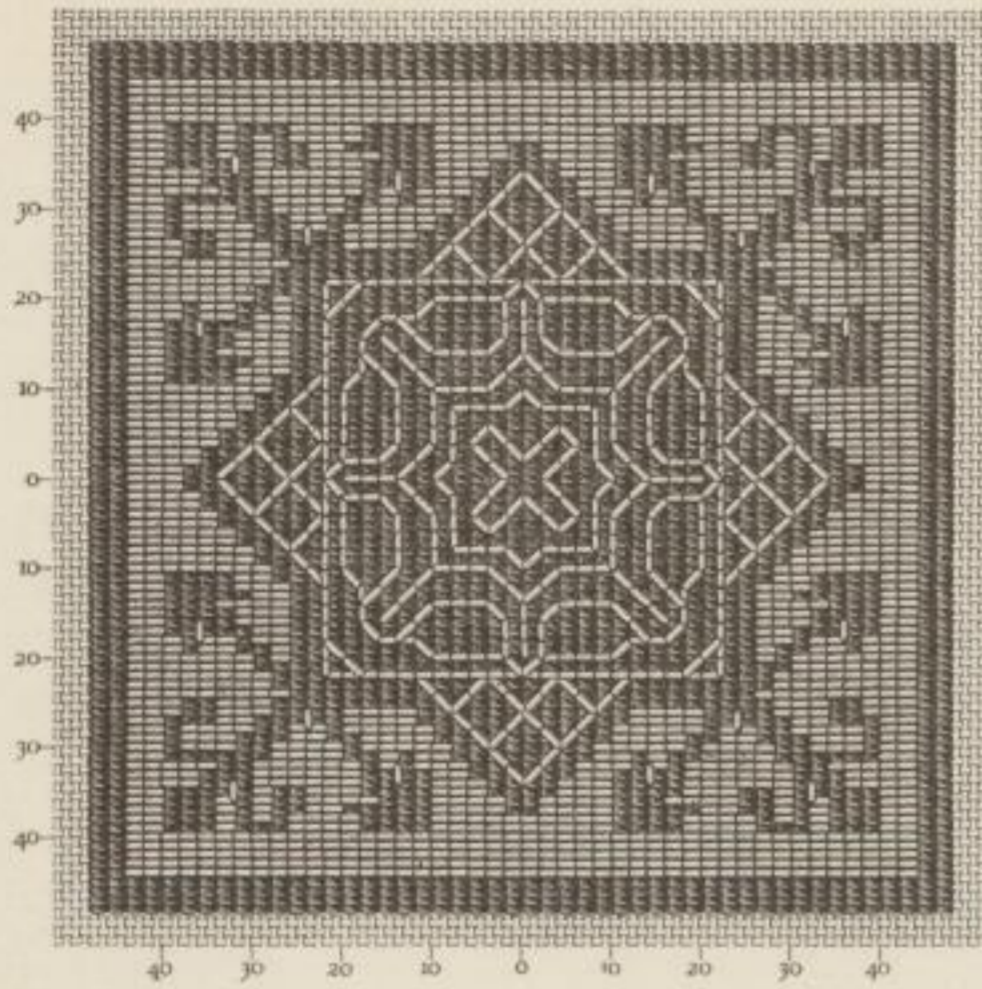

40.

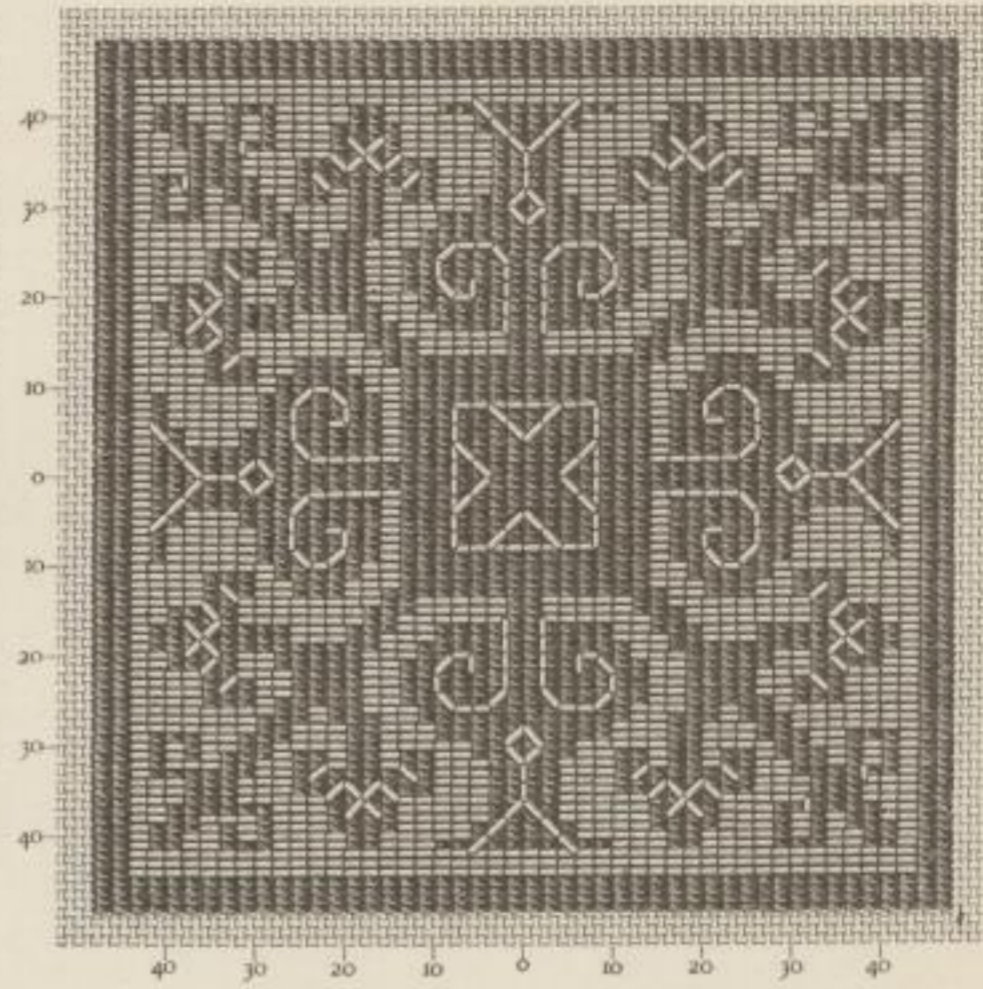

41.

Patrons de broderies à exécuter avec le coton, la laine, le lin, la ramie et la soie à broder, ainsi qu'avec le coton à reprendre, le fil à dentelle, le fil à pointer et la soutache, marque D.M.C.

Fachschule für
angewandte Kunst
Schneeberg
Bücher
3862

SOCIÉTÉ ANONYME D'INDUSTRIE TEXTILE, ci-devant DOLLFUS-MIEG
MULHOUSE-BELFORT-PARIS

Königl. Zeichenschule
für
Textil-Industria und Gewerbe
in
Schneeberg

MOTIFS DE BRODERIE COPTE

PAR TH. DE DILLMONT

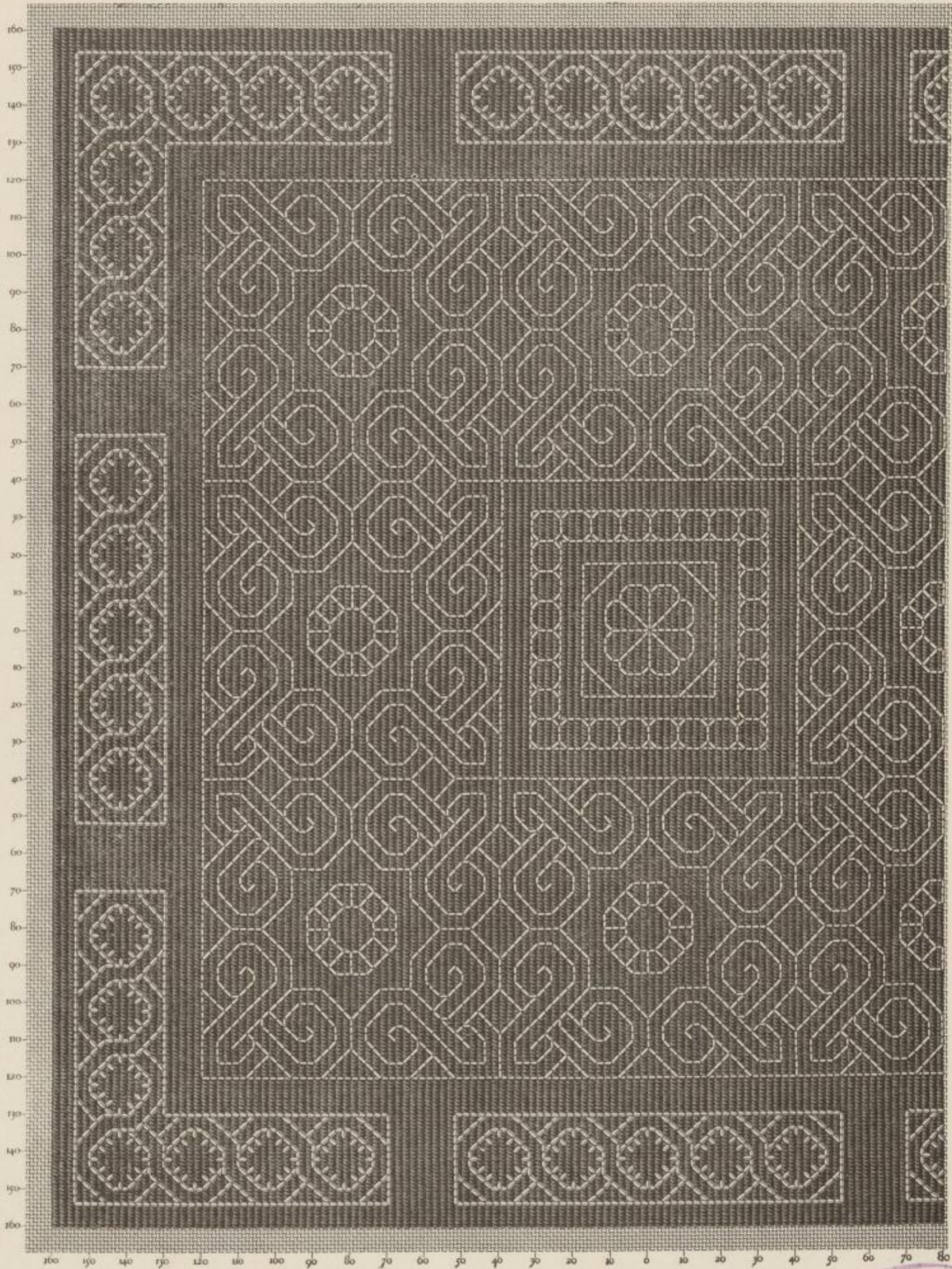

42.

Patrons de broderies à exécuter avec le coton, la laine, le lin, la ramie et la soie à broder, ainsi qu'avec le coton à repriser, le fil à dentelle, le fil à pointer et la soutache, marque D.M.C.

Fachschule für
angewandte Kunst
Schneeberg
Bücherei
3862

SOCIÉTÉ ANONYME D'INDUSTRIE TEXTILE, ci-devant DOLLFUS-MEG & Co
MULHOUSE-BELFORT-PARIS

*Textilschule
für
Textilindustrie und Gewerbe
Schneeberg*

MOTIFS DE BRODERIE COPTE

PAR TH. DE DILLMONT

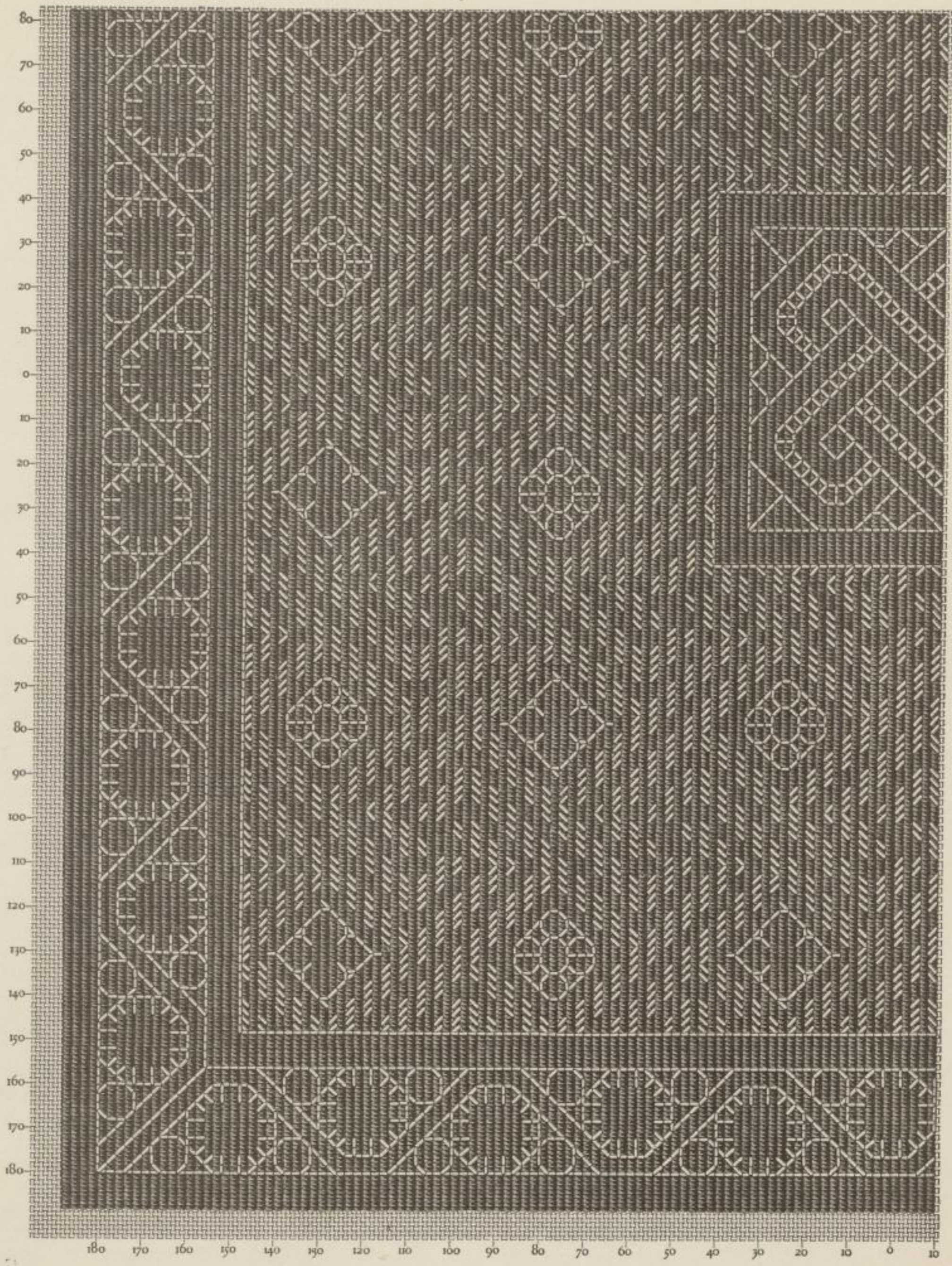

43.

Patrons de broderies à exécuter avec le coton, la laine, le lin, la ramie et la soie à broder, ainsi qu'avec le coton à repriser, le fil à dentelle, le fil à pointer et la soutache, marque D.M.C.

Fachschule für
angewandte Kunst
Schneeberg
Bücherei
3862

SOCIÉTÉ ANONYME D'INDUSTRIE TEXTILE, ci-devant DOLLFUS-MIEG & C^{ie}
MULHOUSE-BELFORT-PARIS



MOTIFS DE BRODERIE COPTE

PAR TH. DE DILLMONT

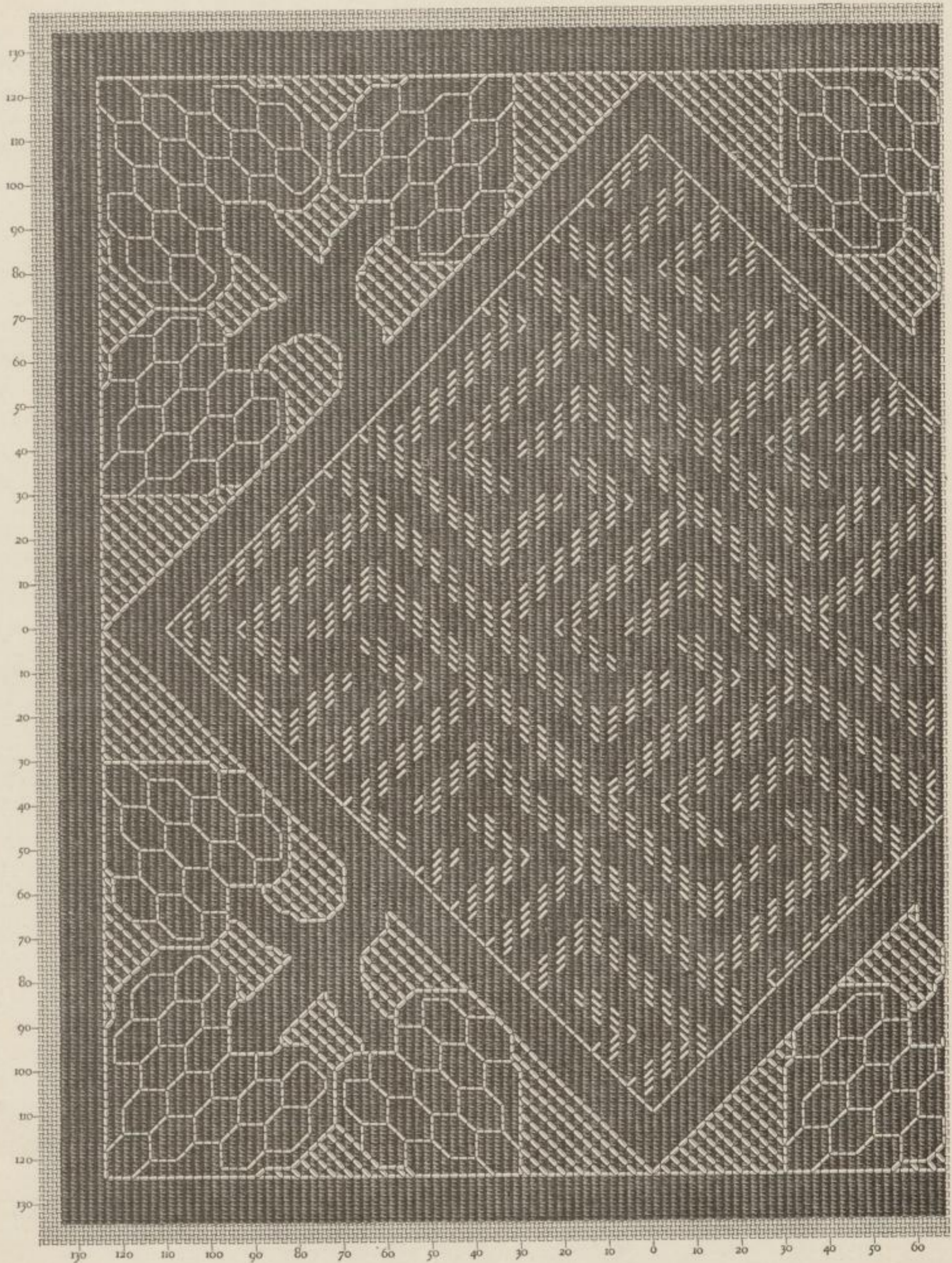

44.

Patrons de broderies à exécuter avec le coton, la laine, le lin, la ramie et la soie à broder, ainsi qu'avec le coton à repriser, le fil à dentelle, le fil à pointer et la soutache, marque D.M.C

Fachschule für
angewandte Kunst
Schneeberg
Bücherei
3862

SOCIÉTÉ ANONYME D'INDUSTRIE TEXTILE, ci-devant DOLLFUS-MIEG & C^{ie}
MULHOUSE-BELFORT-PARIS

Digital-Zeichenschule
für
Textilindustrie und Gewerbe
zu
Schneeberg

MOTIFS DE BRODERIE COPTE

PAR TH. DE DILLMONT

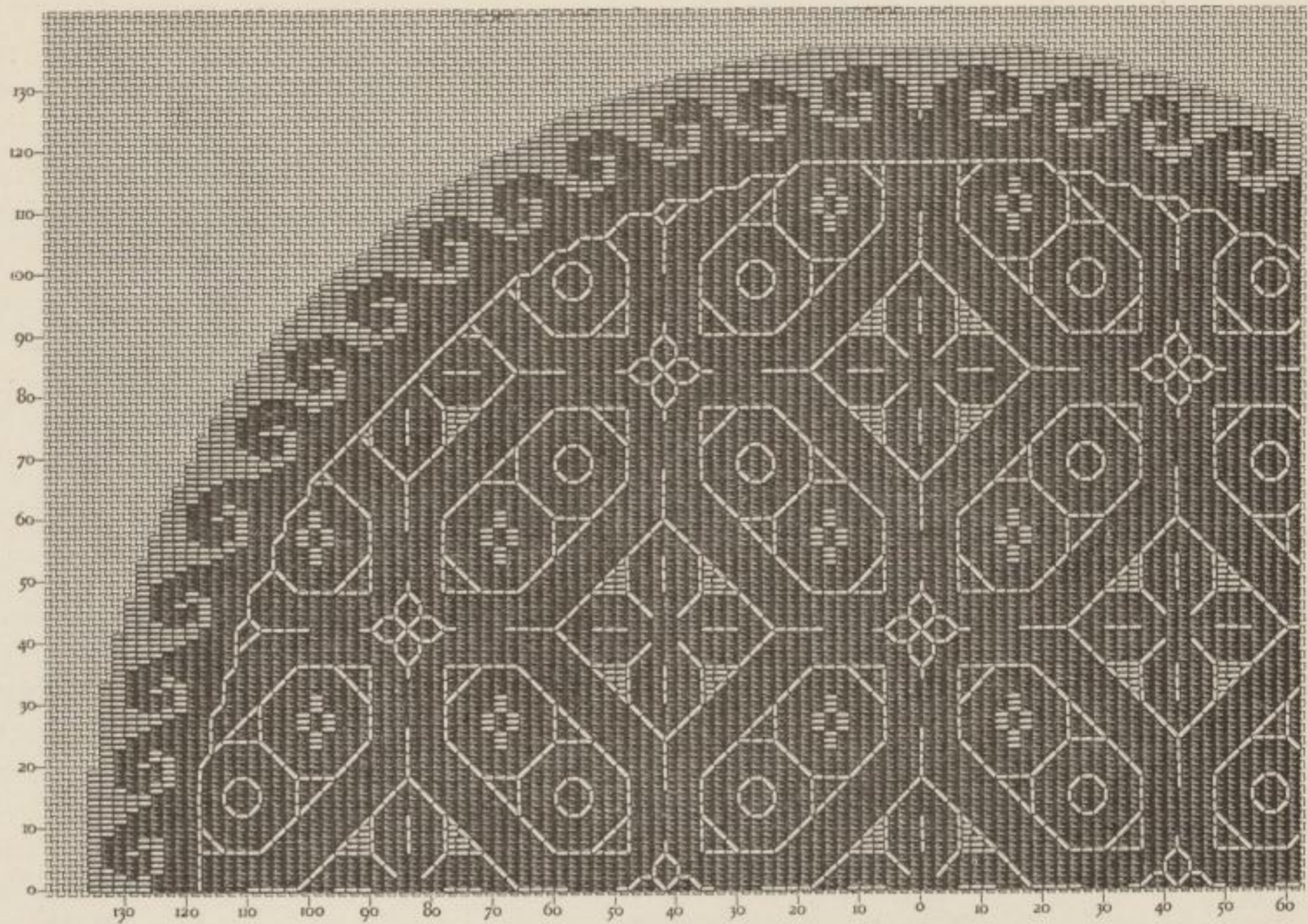

45.



46.

Patrons de broderies à exécuter avec le coton, la laine, le lin, la ramie et la soie à broder, ainsi qu'avec le coton à repriser, le fil à dentelle, le fil à pointer et la soutache, marque D.M.C

Fachschule für
angewandte Kunst
Schneeberg
Bücher
3862

SOCIÉTÉ ANONYME D'INDUSTRIE TEXTILE, ci-devant DOLLFUS-MIEG & C^{ie}
MULHOUSE-BELFORT-PARIS

Zeichenschule
für
Textilindustrie und Gewerbe
Schneeberg

[Faint handwritten text, possibly bleed-through from the reverse side of the page]

MOTIFS DE BRODERIE COPTE

PAR TH. DE DILLMONT

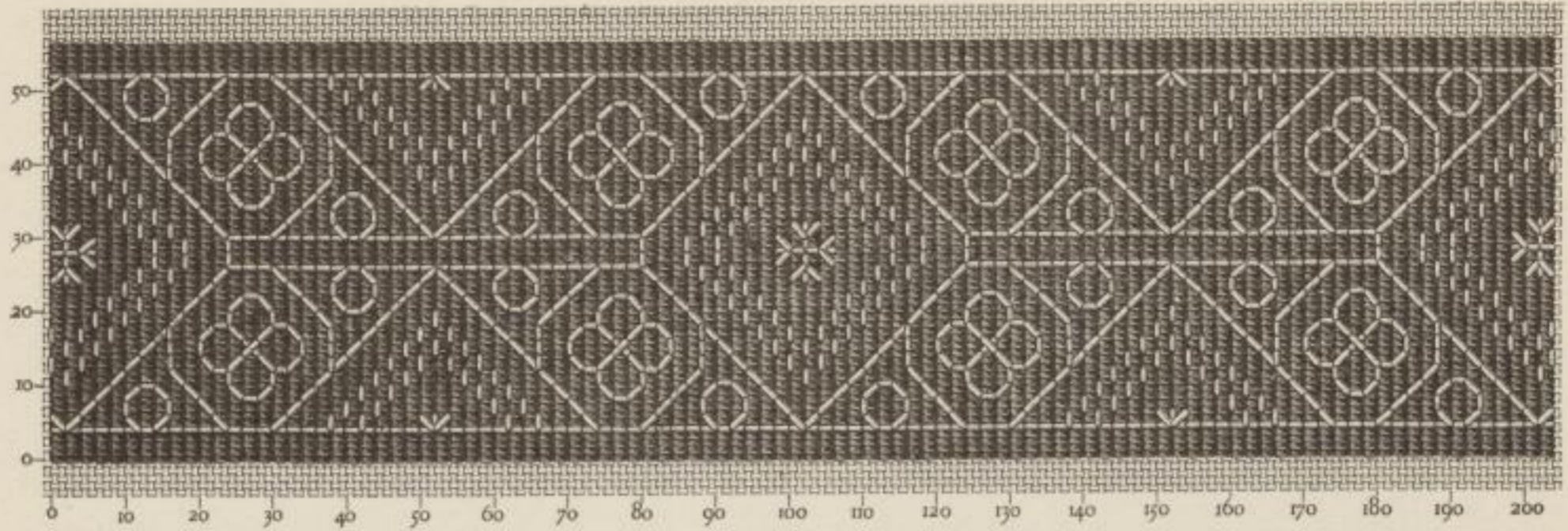

47.

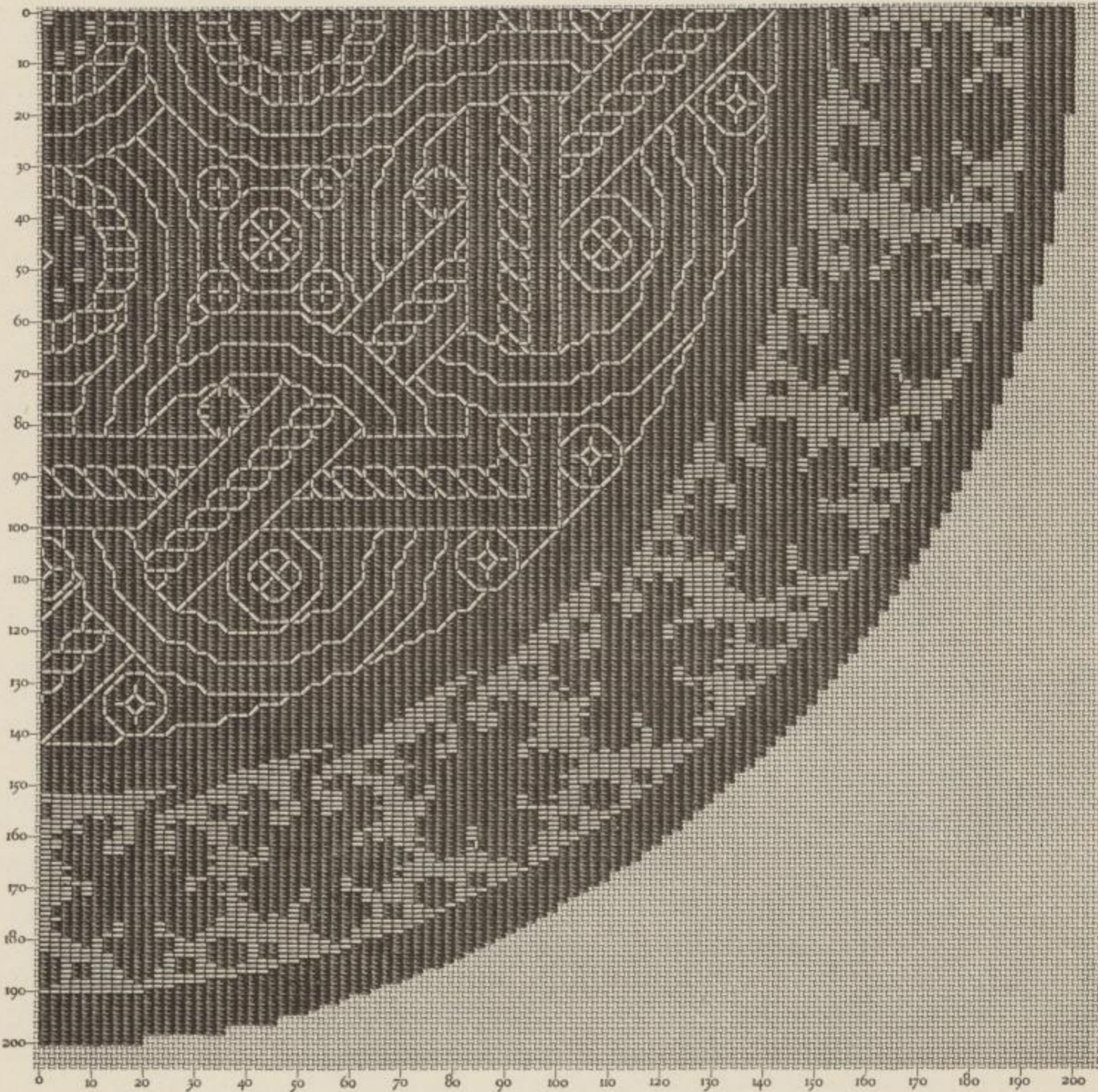

48.

Patrons de broderies à exécuter avec le coton, la laine, le lin, la ramie et la soie à broder, ainsi qu'avec le coton à repriser, le fil à dentelle, le fil à pointer et la soutache, marque D.M.C

Fachschule für
angewandte Kunst
Schneeberg
Bücherei
3862

SOCIÉTÉ ANONYME D'INDUSTRIE TEXTILE, ci-devant DOLLFUS-MIEG & Co
MULHOUSE-BELFORT-PARIS

Königl. Zeichenschule
für
Textilindustrie und Gewerbe
zu
Schneeberg

MOTIFS DE BRODERIE COPTE

PAR TH. DE DILLMONT

49.

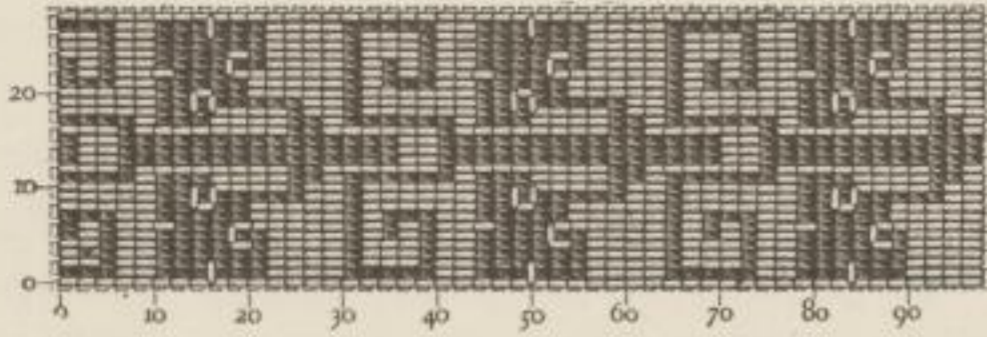

50.

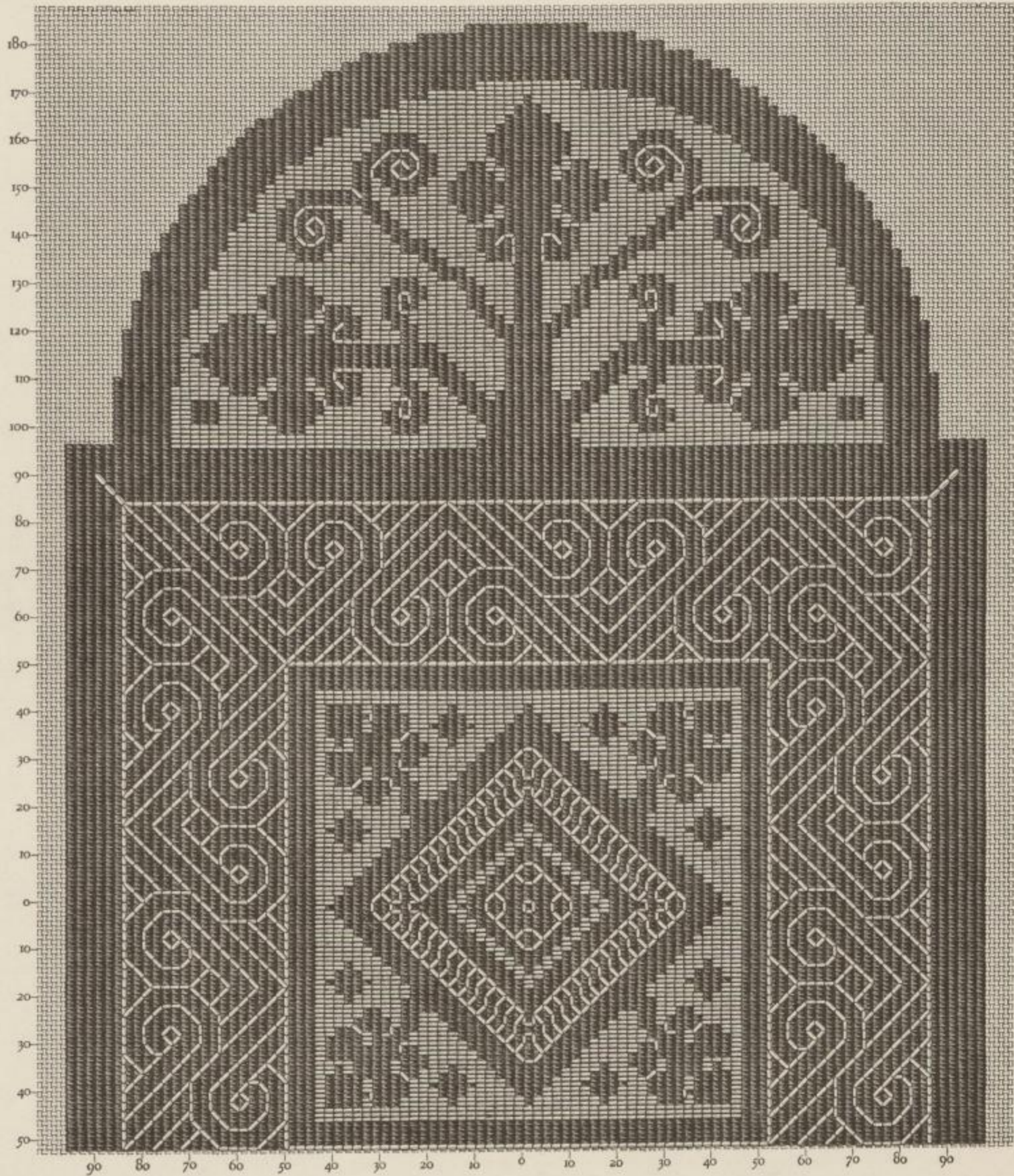
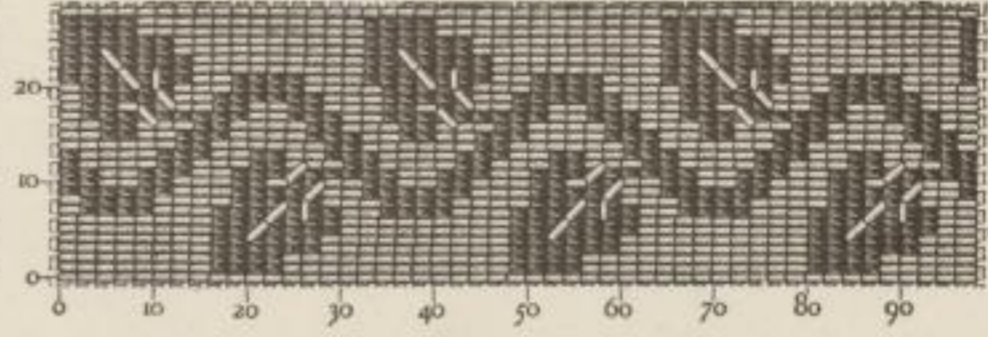

51.

Fachschule für
angewandte Kunst
Schneeberg
Bücherei
3802

Patrons de broderies à exécuter avec le coton, la laine, le lin, la ramie et la soie à broder, ainsi qu'avec le coton à repriser, le fil à dentelle, le fil à pointer et la soutache, marque D.M.C

SOCIÉTÉ ANONYME D'INDUSTRIE TEXTILE, ci-devant DOLLFUS-MIEG & C^{ie}
MULHOUSE-BELFORT-PARIS

Zeichenschule
für
Textilindustrie und Gewerbe
zu
Schneeberg

MOTIFS DE BRODERIE COPTE

PAR TH. DE DILLMONT

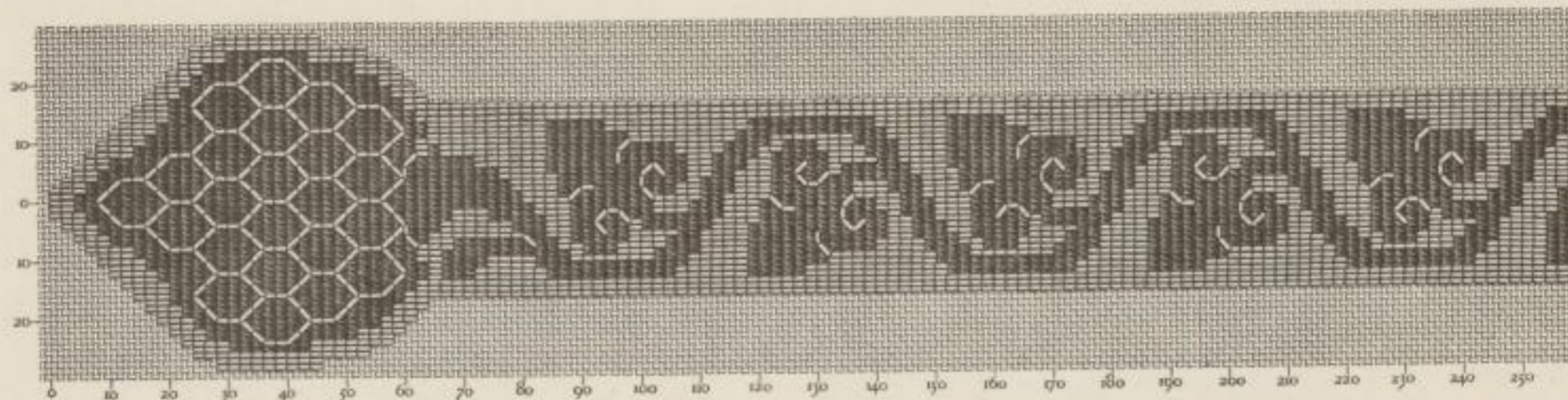

52.

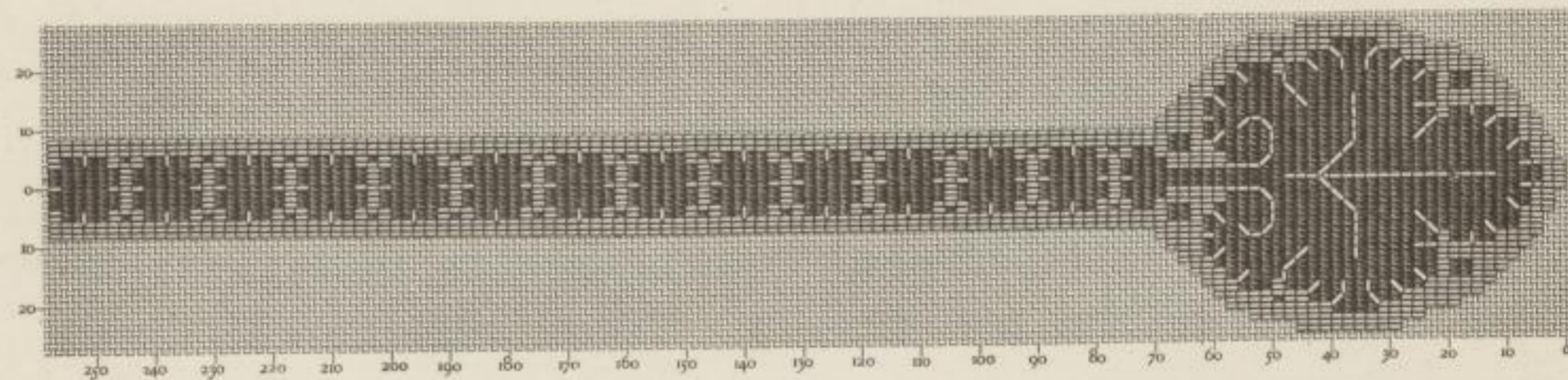

53.

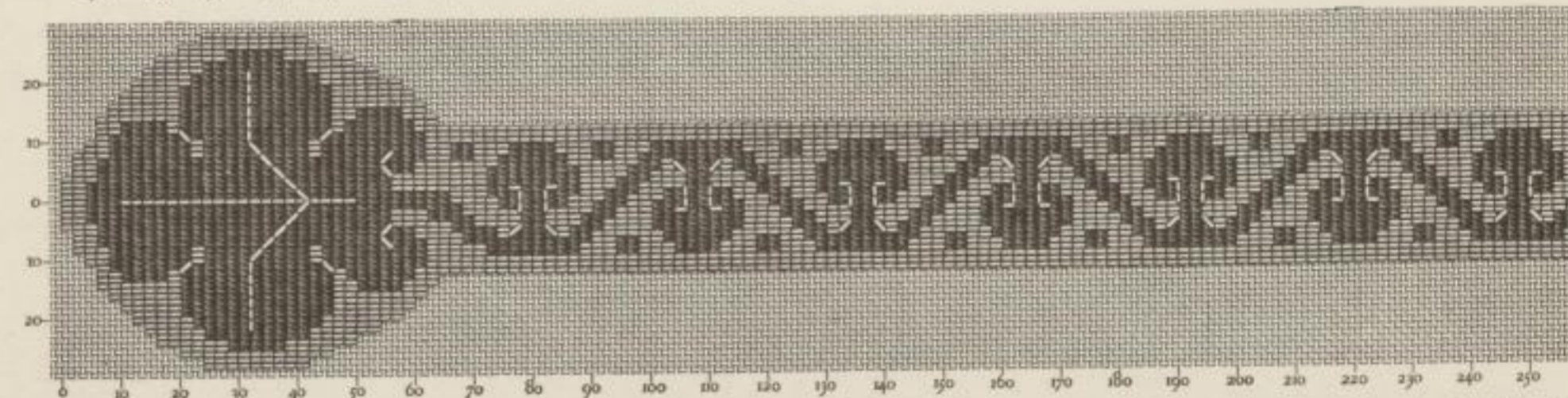

54.

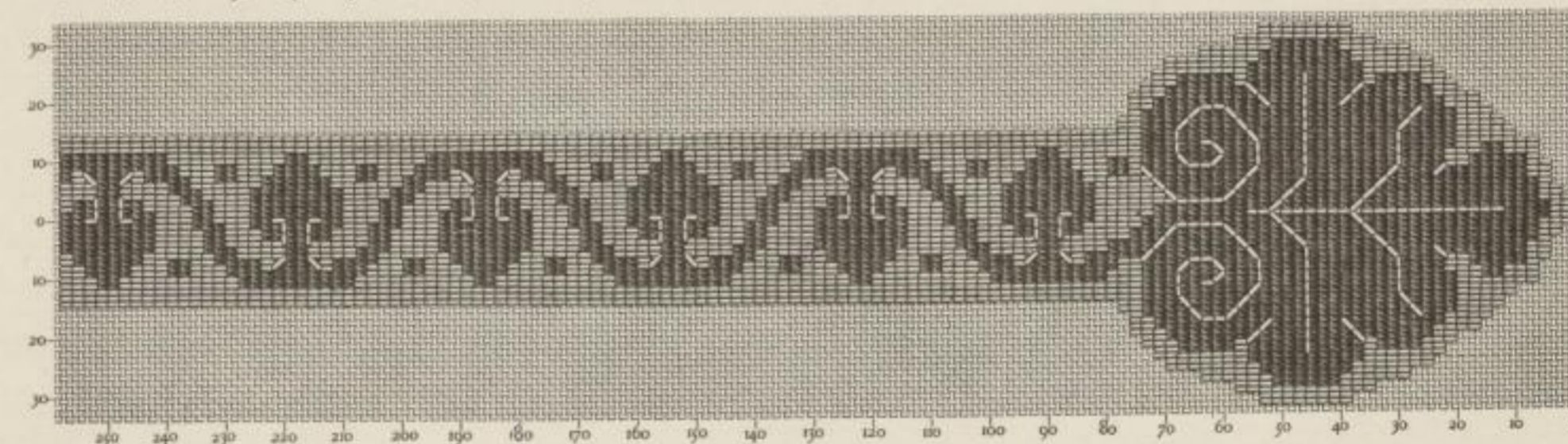

55.

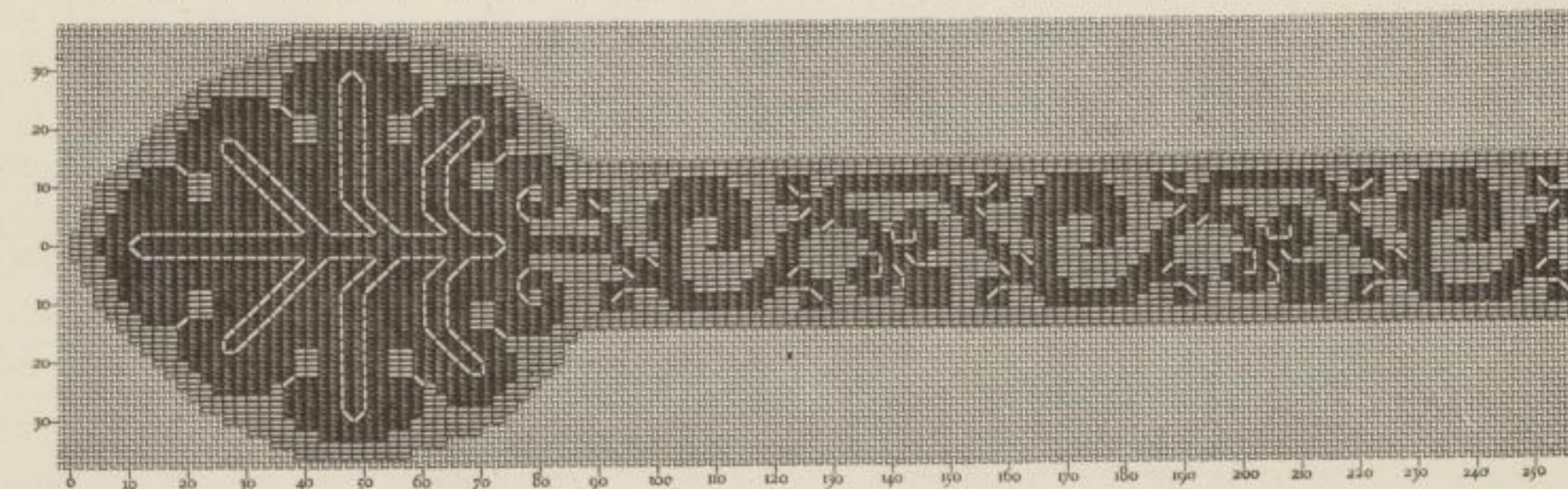

56.

Fachschule für
angewandte Kunst

Schneeberg
Bücherei
3862

Patrons de broderies à exécuter avec le coton, la laine, le lin, la ramie et la soie à broder, ainsi qu'avec
 le coton à repriser, le fil à dentelle, le fil à pointer et la soutache, marque D.M.C

SOCIÉTÉ ANONYME D'INDUSTRIE TEXTILE, ci-devant DOLLFUS-MIEG & Cie
 MULHOUSE-BELFORT-PARIS

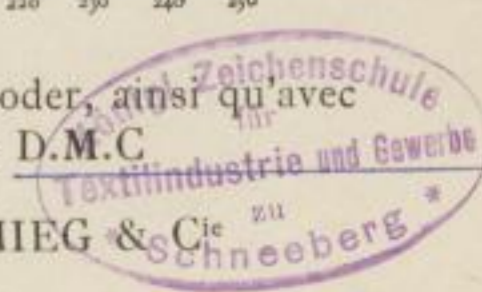

MOTIFS DE BRODERIE COPTE

PAR TH. DE DILLMONT

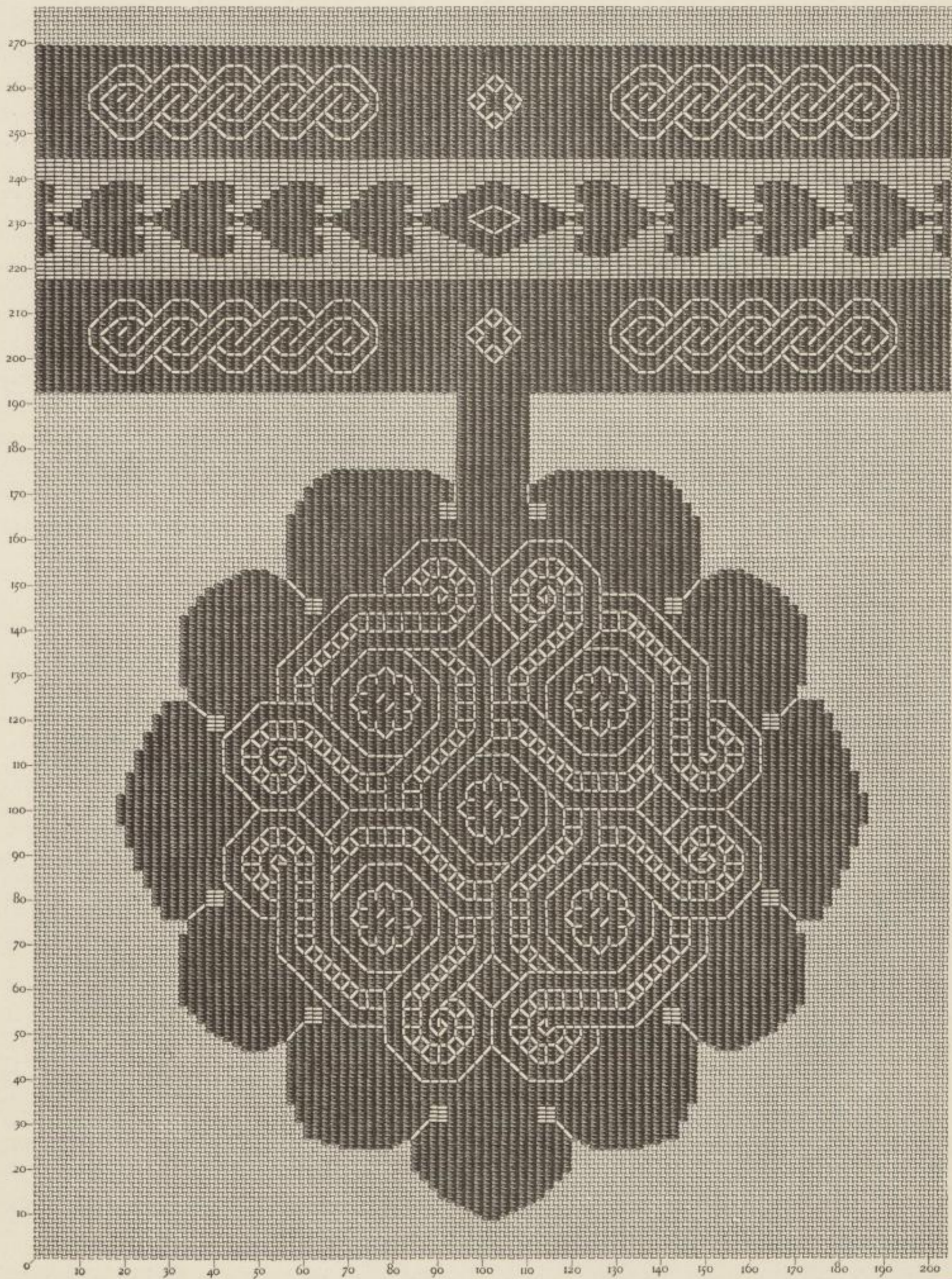

57.

Fachschule für angewandte Kunst
 Patrons de broderies à exécuter avec le coton, la laine, le lin, la ramie et la soie à broder, ainsi qu'avec le coton à repriser, le fil à dentelle, le fil à pointer et la soutache, marque D.M.C.

Schneeberg SOCIÉTÉ ANONYME D'INDUSTRIE TEXTILE, ci-devant DOLLFUS-MIEG & C^{ie}
 Bücherel MULHOUSE-BELFORT-PARIS

3862

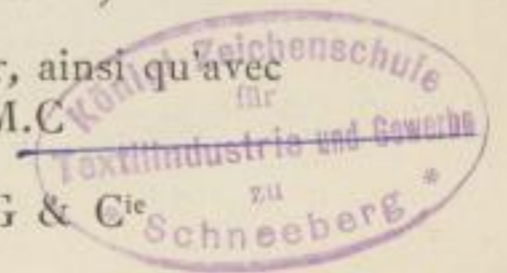

MOTIFS DE BRODERIE COPTE

PAR TH. DE DILLMONT

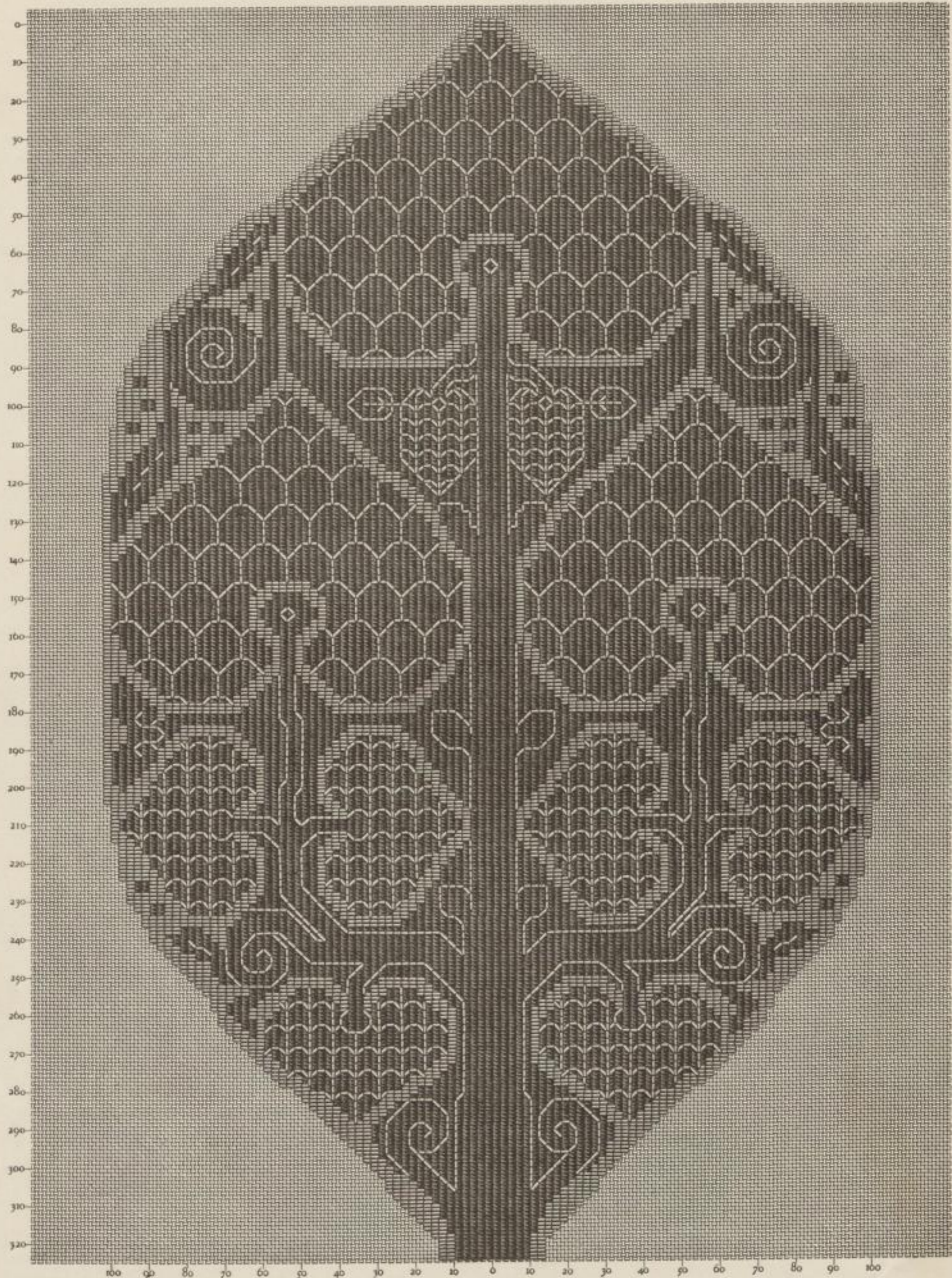

58.

Patrons de broderies à exécuter avec le coton, la laine, le lin, la ramie et la soie à broder, ainsi qu'avec le coton à repriser, le fil à dentelle, le fil à pointer et la soutache, marque D.M.C

Fachschule für
angewandte Kunst
Schneeberg
Bücherei
3862

SOCIÉTÉ ANONYME D'INDUSTRIE TEXTILE, ci-devant DOLLFUS-MIEG & C^{ie}
MULHOUSE-BELFORT-PARIS

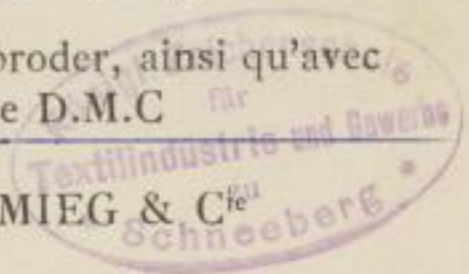

MOTIFS DE BRODERIE COPTE

PAR TH. DE DILLMONT

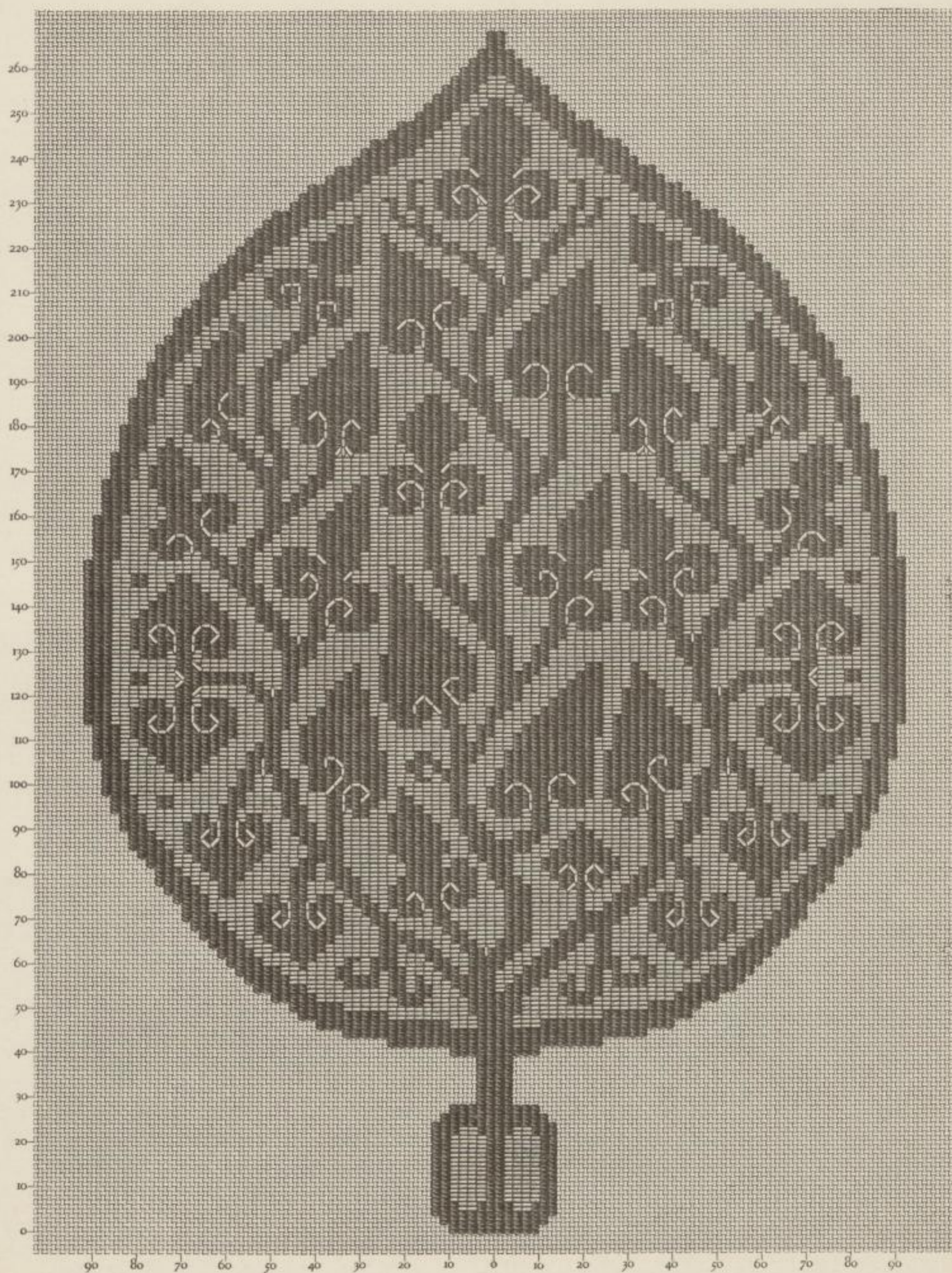

59.

Patrons de broderies à exécuter avec le coton, la laine, le lin, la ramie et la soie à broder, ainsi qu'avec le coton à repriser, le fil à dentelle, le fil à pointer et la soutache, marque D.M.C

Fachschule für
angewandte Kunst
Schneeberg
Bücherei
3862

SOCIÉTÉ ANONYME D'INDUSTRIE TEXTILE, ci-devant DOLLFUS-MIEG & C^{ie}
MULHOUSE-BELFORT-PARIS

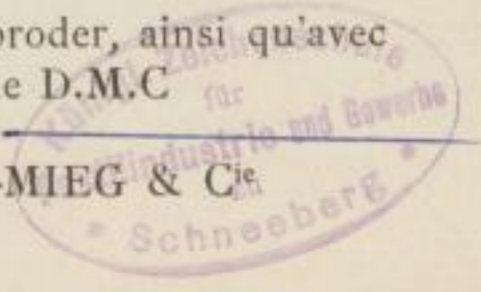

MOTIFS DE BRODERIE COPTE

PAR TH. DE DILLMONT

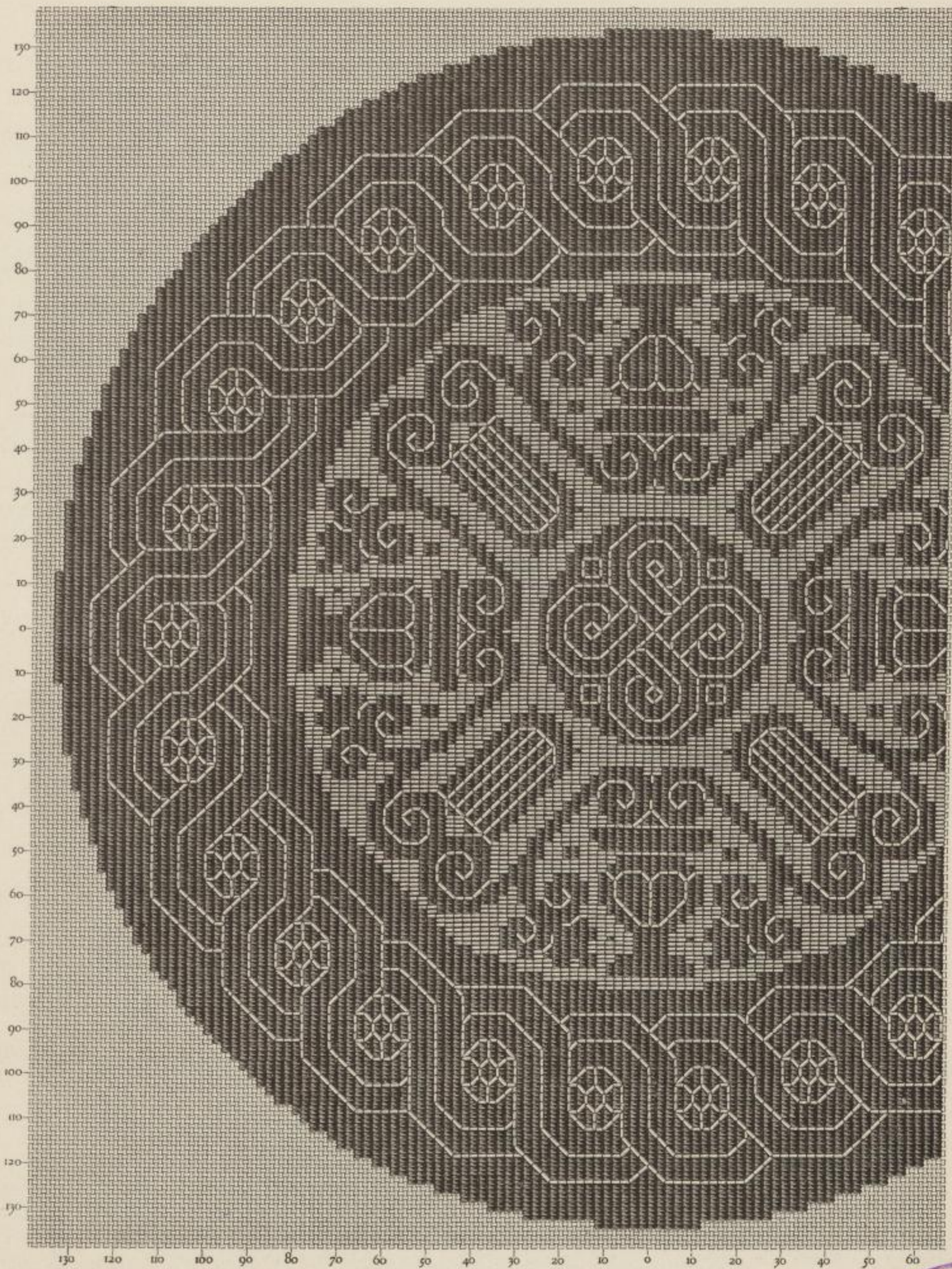

60.

Fachschule für
angewandte Kunst
Schneeberg
Bücherrol
3802

Patrons de broderies à exécuter avec le coton, la laine, le lin, la ramie et la soie à broder, ainsi qu'avec
le coton à repriser, le fil à dentelle, le fil à pointer et la soutache, marque D.M.

SOCIÉTÉ ANONYME D'INDUSTRIE TEXTILE, ci-devant DOLLFUS-MIEG & C^{ie}
MULHOUSE-BELFORT-PARIS

Königliche Zeichenschule
für
Textilindustrie und Gewerbe
Schneeberg

MOTIFS DE BRODERIE COPTE

PAR TH. DE DILLMONT

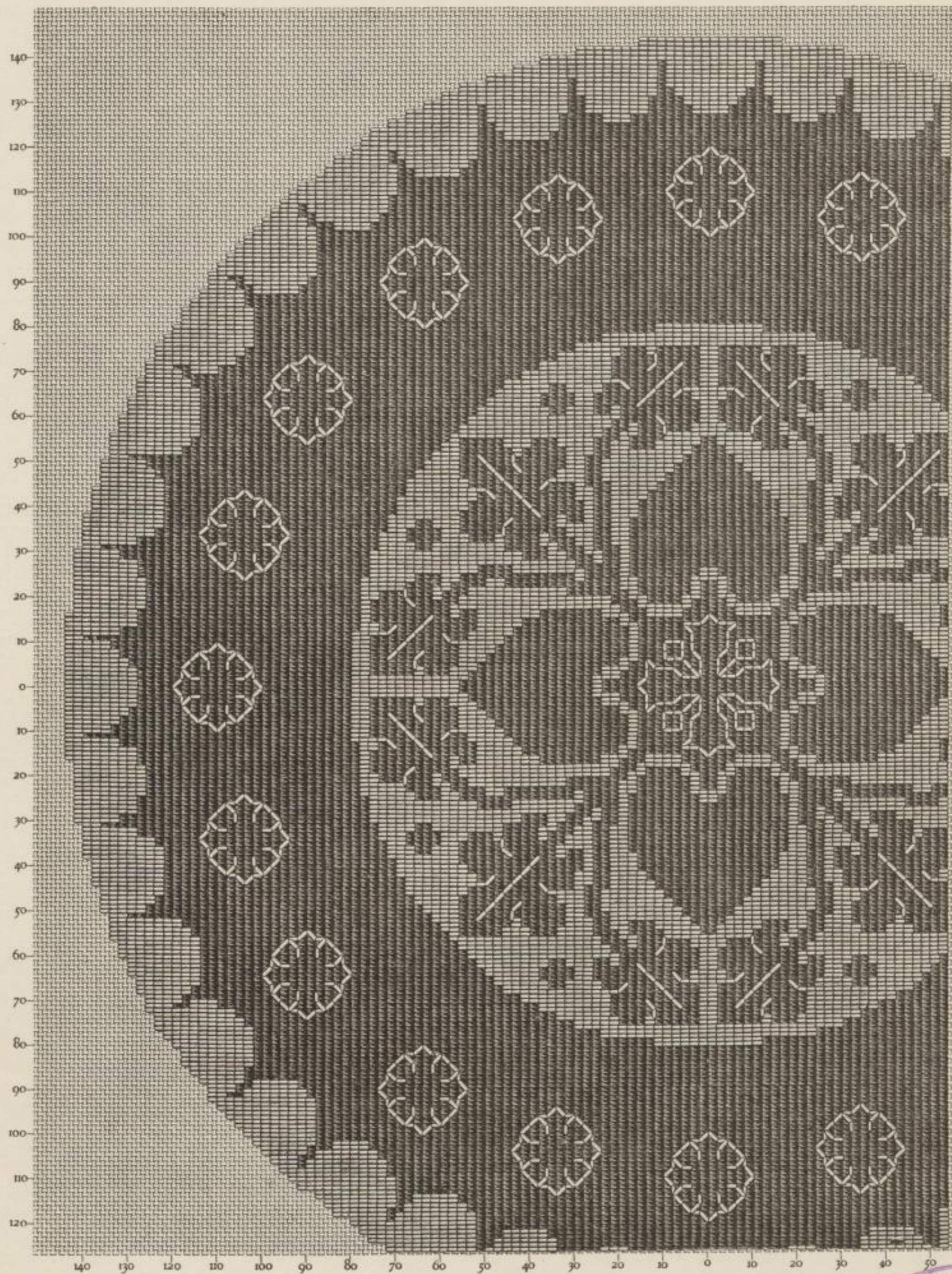

61.

Patrons de broderies à exécuter avec le coton, la laine, le lin, la ramie et la soie à broder, ainsi qu'avec le coton à repriser, le fil à dentelle, le fil à pointer et la soutache, marque D.M.

Fachschule für
angewandte Kunst
Schneeberg
Bücherei
3862

SOCIÉTÉ ANONYME D'INDUSTRIE TEXTILE, ci-devant DOLLFUS-MIEG & Cie
MULHOUSE-BELFORT-PARIS

Zeichenschule
Textilindustrie und Gewerbe
Cie
Schneeberg

MOTIFS DE BRODERIE COPTE

PAR TH. DE DILLMONT

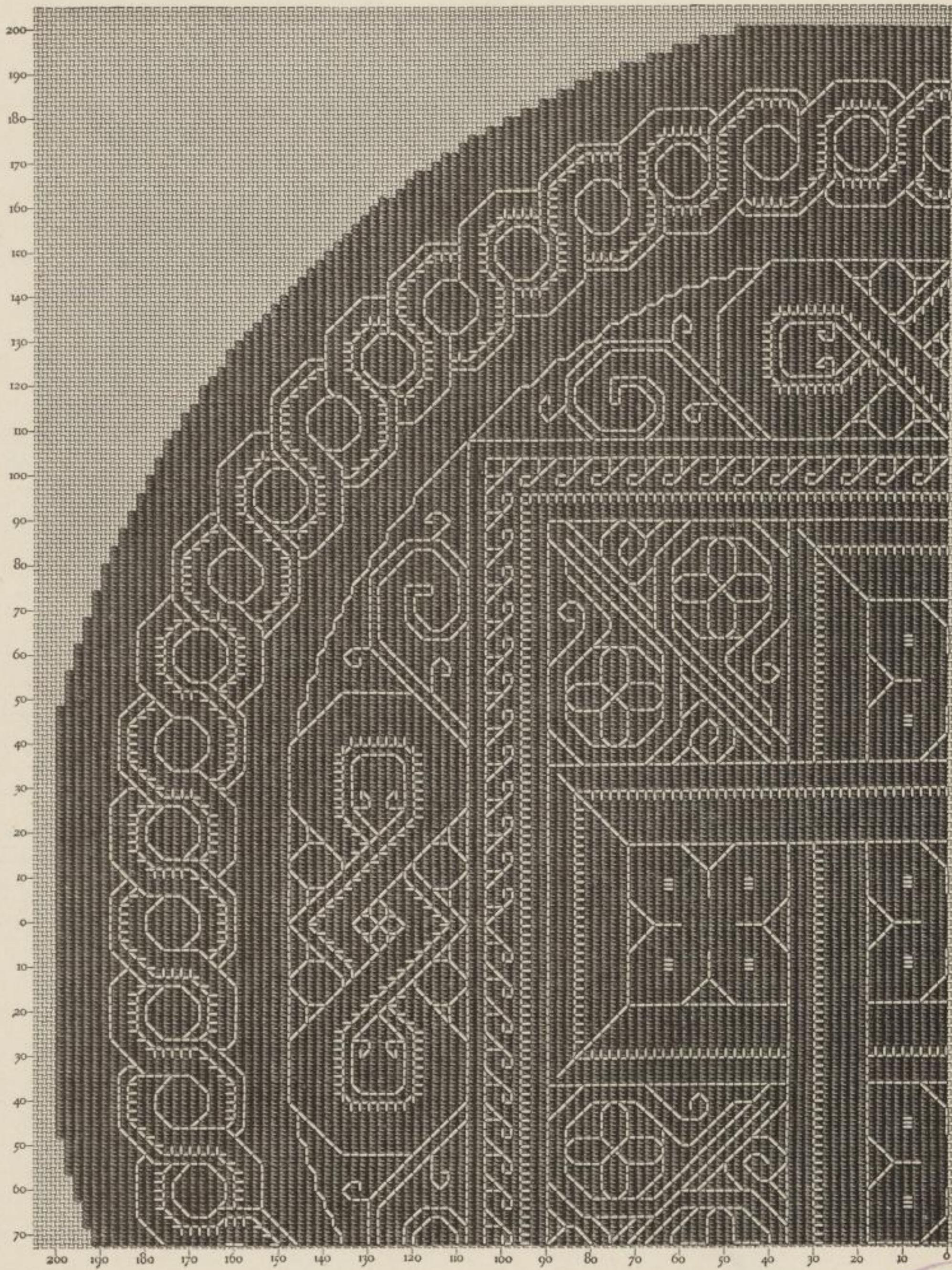

62.

Patrons de broderies à exécuter avec le coton, la laine, le lin, la ramie et la soie à broder, ainsi qu'avec le coton à repriser, le fil à dentelle, le fil à pointer et la soutache, marque D.M.C

Fachschule für
angewandte Kunst
Schneeberg
Bücherei
3862

SOCIÉTÉ ANONYME D'INDUSTRIE TEXTILE, ci-devant DOLLFUS-MIEG & C^{ie}
MULHOUSE-BELFORT-PARIS

Kunst-Zichenschule
für
Textilindustrie und Gewerbe
zu
Schneeberg

226

MOTIFS DE BRODERIE COPTE

PAR TH. DE DILLMONT

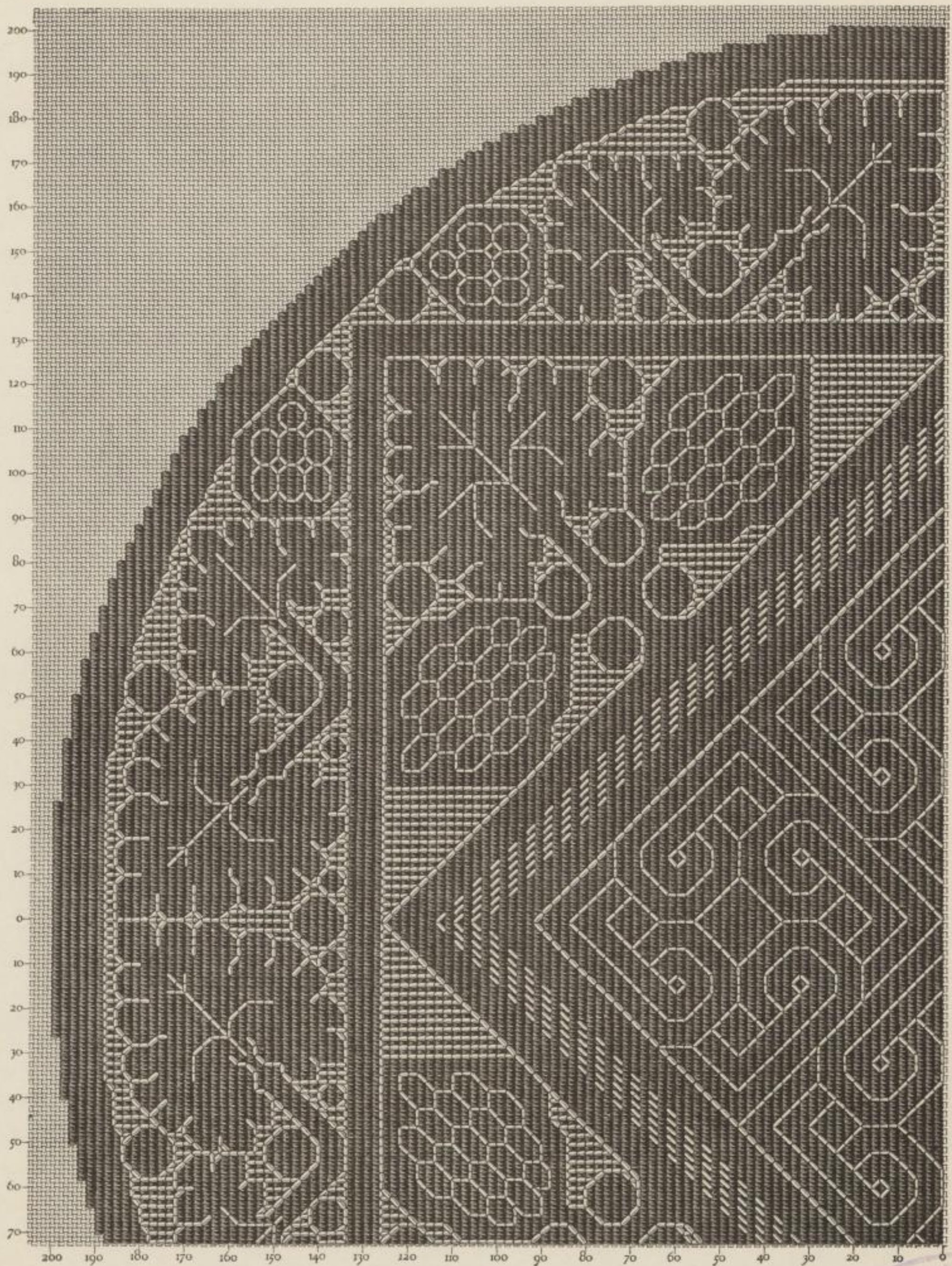

63.

Patrons de broderies à exécuter avec le coton, la laine, le lin, la ramie et la soie à broder, ainsi qu'avec le coton à repriser, le fil à dentelle, le fil à pointer et la soutache, marque D.M.C

SOCIÉTÉ ANONYME D'INDUSTRIE TEXTILE, ci-devant DOLLFUS-MIEG & C^{ie}
MULHOUSE-BELFORT-PARIS

Fachschule für
angewandte Kunst
Schneeberg
Bücherei
3802

Zeichenschule
Textilindustrie und Gewerbe
zu
Schneeberg

MOTIFS DE BRODERIE COPTE

PAR TH. DE DILLMONT

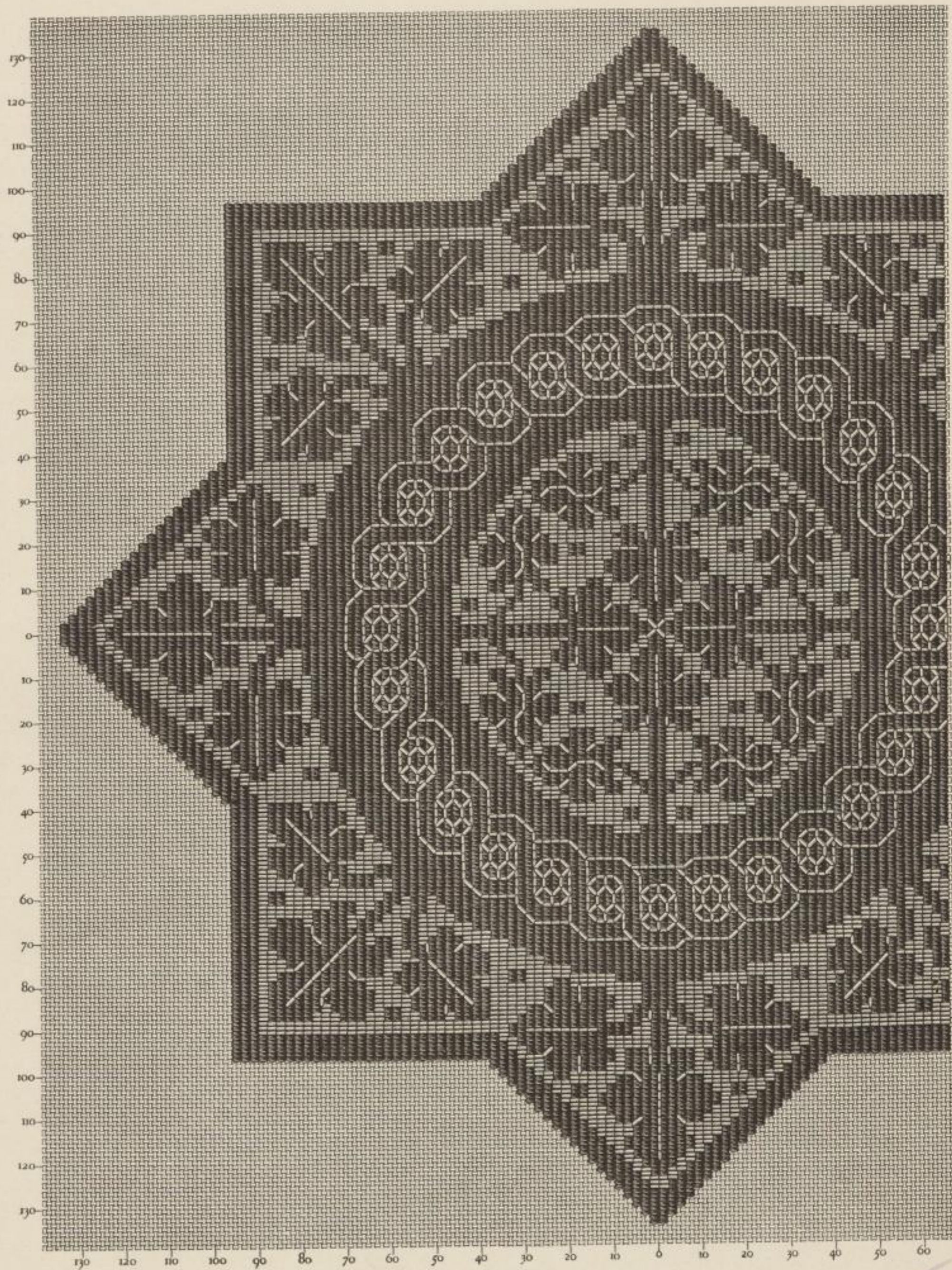

64.

Patrons de broderies à exécuter avec le coton, la laine, le lin, la ramie et la soie à broder, ainsi qu'avec
 le coton à repriser, le fil à dentelle, le fil à pointer et la soutache, marque D.M.C.

Fachschule für
 angewandte Kunst
 Schneeberg
 Bäckerei
 3862

SOCIÉTÉ ANONYME D'INDUSTRIE TEXTILE, ci-devant DOLLFUS-MIEG & C^{le}
 MULHOUSE-BELFORT-PARIS

Fachhochschule
 für Technik, Wirtschaft und Energie
 TU
 Chemnitz
 Schneeberg

MOTIFS DE BRODERIE COPTE

PAR TH. DE DILLMONT

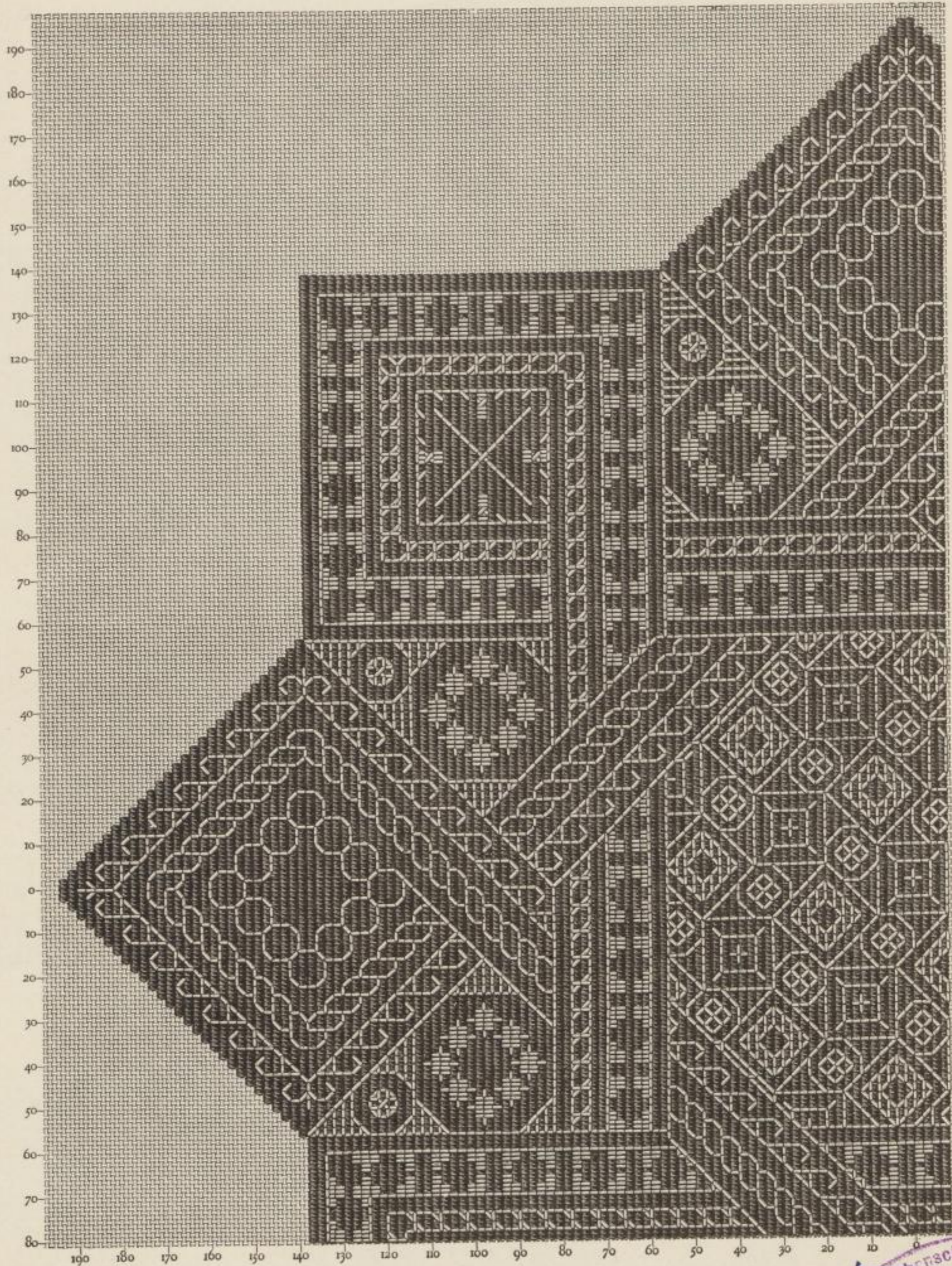

65.

Patrons de broderies à exécuter avec le coton, la laine, le lin, la ramie et la soie à broder ainsi qu'avec le coton à repriser, le fil à dentelle, le fil à pointer et la soutache, marque D. Dollfus-Mieg & Co.

Fachschule für
angewandte Kunst
Schneeberg
Bäckerstr.
3862

SOCIÉTÉ ANONYME D'INDUSTRIE TEXTILE, ci-devant DOLLFUS-MIEG & Co.
MULHOUSE-BELFORT-PARIS

Königl. Zeichenschule
Textilindustrie und Schneeb.
zu Schneeberg

MOTIFS DE BRODERIE COPTE

PAR TH. DE DILLMONT

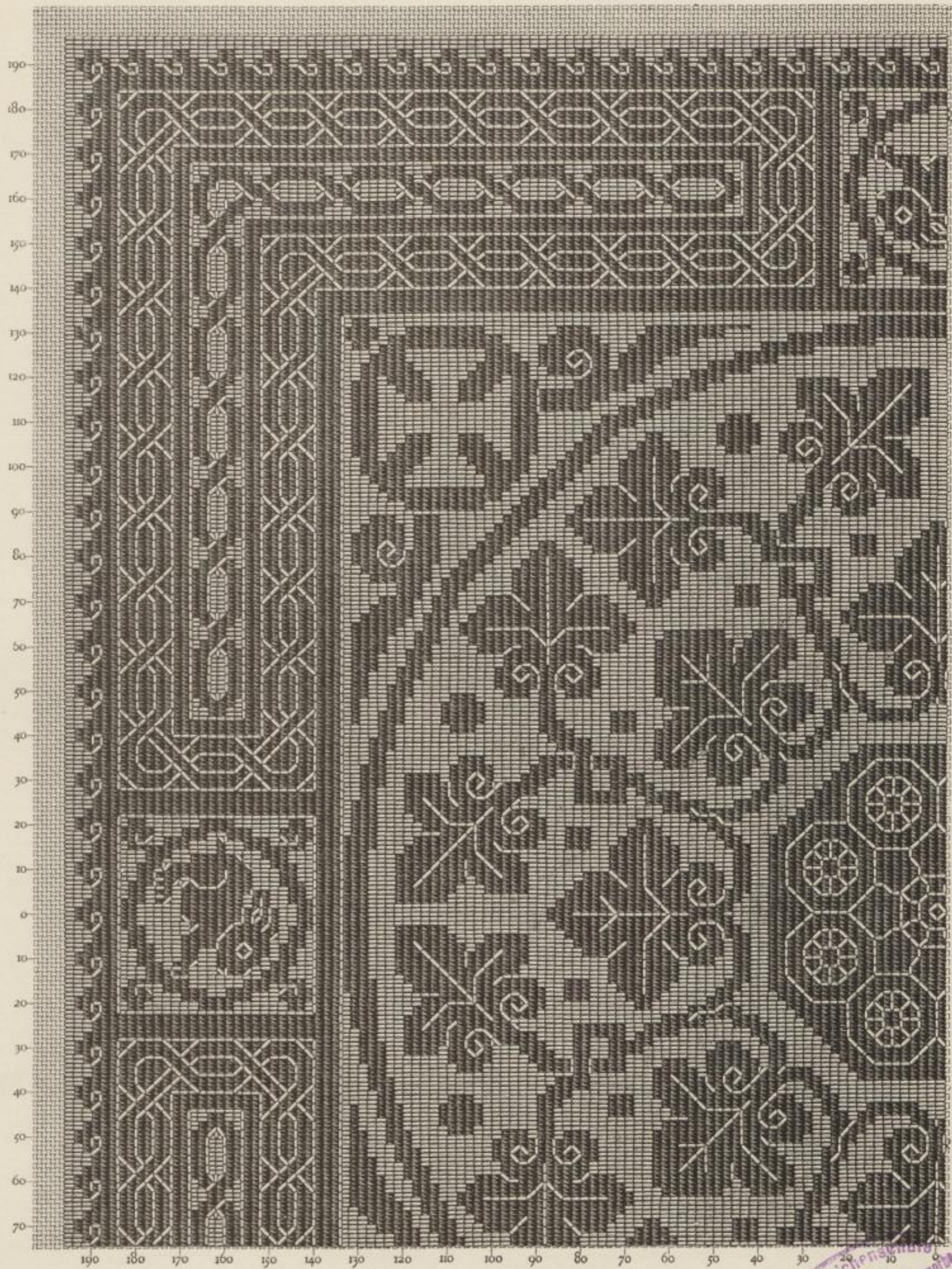

66.

Fachschule für
angewandte Kunst
Schneeberg
Bücherel
3862

Patrons de broderies à exécuter avec le coton, la laine, le lin, la ramie et la soie à broder, ainsi qu'avec le coton à repriser, le fil à dentelle, le fil à pointer et la soutache, marque D.M.C.

SOCIÉTÉ ANONYME D'INDUSTRIE TEXTILE, ci-devant DOLLFUS-MIEG & C^{ie}
MULHOUSE-BELFORT-PARIS



MOTIFS DE BRODERIE COPTE

PAR TH. DE DILLMONT



67.

Fachschule für
angewandte Kunst
Schneeberg
Bücherel
3862

Patrons de broderies à exécuter avec le coton, la laine, le lin, la ramie et la soie à broder, ainsi qu'avec le coton à repriser, le fil à dentelle, le fil à pointer et la soutache, marque D.M.C.

SOCIÉTÉ ANONYME D'INDUSTRIE TEXTILE, ci-devant DOLLFUS-MIEG & C^{ie}
MULHOUSE-BELFORT-PARIS



NOTIZEN DER BRÜDER GOTTFRID
VON HILDEBRANDT

[Faint, illegible handwritten text covering the majority of the page]

Die Notizen sind in drei Bänden...
[Faint text at the bottom of the page]

17 226

MOTIFS DE BRODERIE COPTE

PAR TH. DE DILLMONT



68.

Fachschule
 Textilindustrie und Gewerbe
 Schneeberg

Patrons de broderies à exécuter avec le coton, la laine, le lin, la ramie et la soie à broder, ainsi qu'avec le coton à repriser, le fil à dentelle, le fil à pointer et la soutache, marque D.M.C

Fachschule für
 angewandte Kunst
 Schneeberg
 Bücherei
 3802

SOCIÉTÉ ANONYME D'INDUSTRIE TEXTILE, ci-devant DOLLFUS-MIEG & C^{ie}
 MULHOUSE-BELFORT-PARIS

PROBEN DER
KUNSTGESAMTHEIT

