Choräle.

SLUB
Wir führen Wissen.
LEIPZIGER STÄDTISCHE BIBLIOTHEKEN

Da die Bässe dieses handschriftlichen Choralbuchs auffallend mit denen im Choralbuch von Doles zusammenstimmen, so ist dieses ohne Zweifel von Doles verabfaßt u. wahrscheinlich selbst geschrieben.

Zahn.

Choralmelodien

nach

Leipziger Gesangbuch.

1780.

C. F. Beckers.
1803.

STADTBIBLIOTHEK ZU LEIPZIG
C. F. BECKERS
STIFTUNG.

MUSIKALIS
BIBLIO
von
C. F. BECKI
Nr.

SLUB
Wir führen Wissen.
LEIPZIGER
STÄDTISCHE
BIBLIOTHEKEN

Ich danck dir schon durch p.

Ich danck dir lieber p.

Gott des Himmels u. der p.

Aus meines Herzens Grunde

2. Nun kommt der Heyden p.

Hl. Christ der einge Gottes Sohn p.

Gottes Sohn ist kommen p.

Christum wir sollen loben schon p.

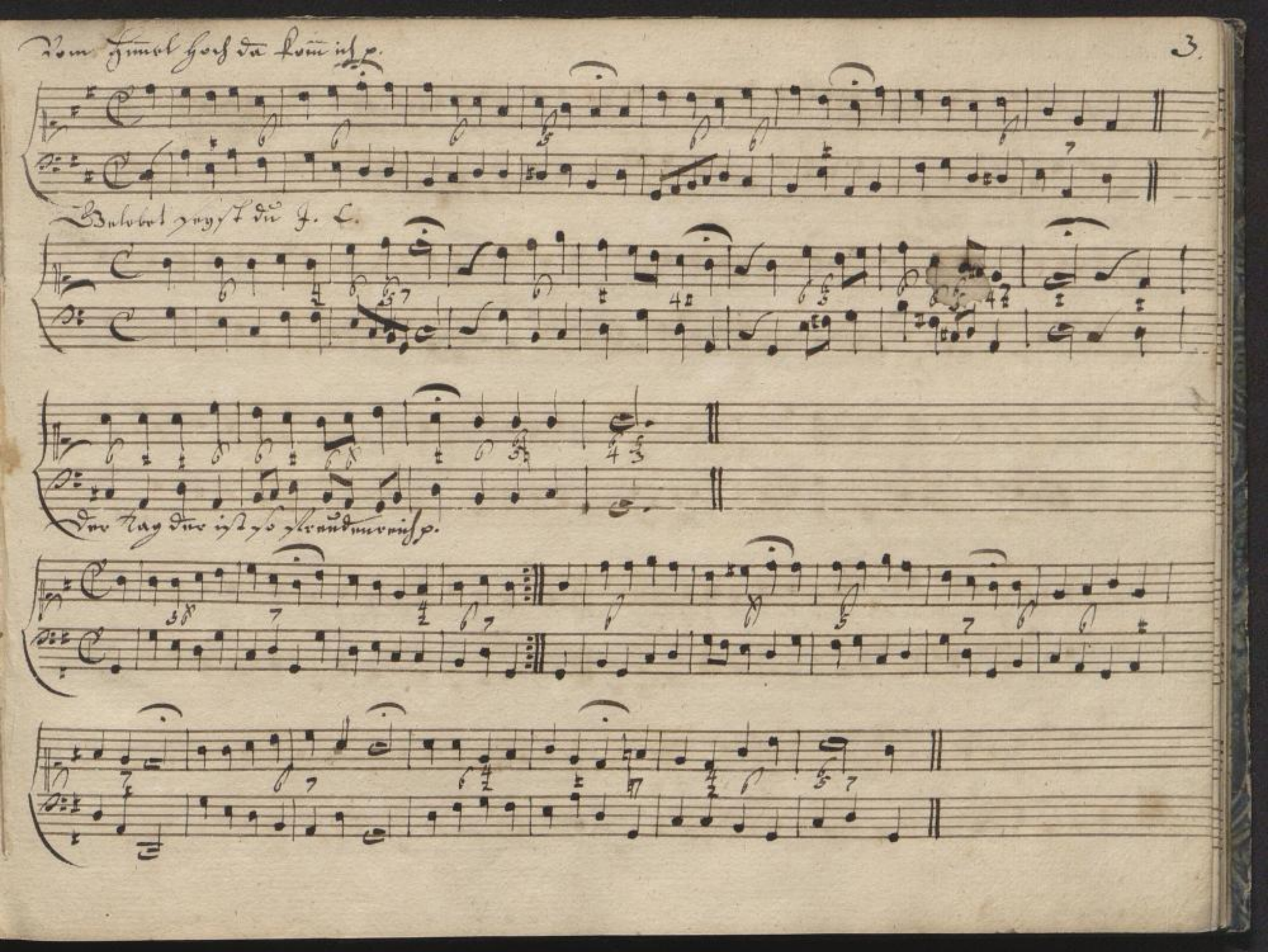
Vom Himel hoch da kom̄ ich p.
Gelobet seyst du J. C.
Der Tag der ist so freudenreich p.

4 Lobt Gott ihr Christen p.

Wir Christen Leut p.

Ermuntre dich mein schwacher p.

SLUB
Wir führen Wissen.
LEIPZIGER STÄDTISCHE BIBLIOTHEKEN

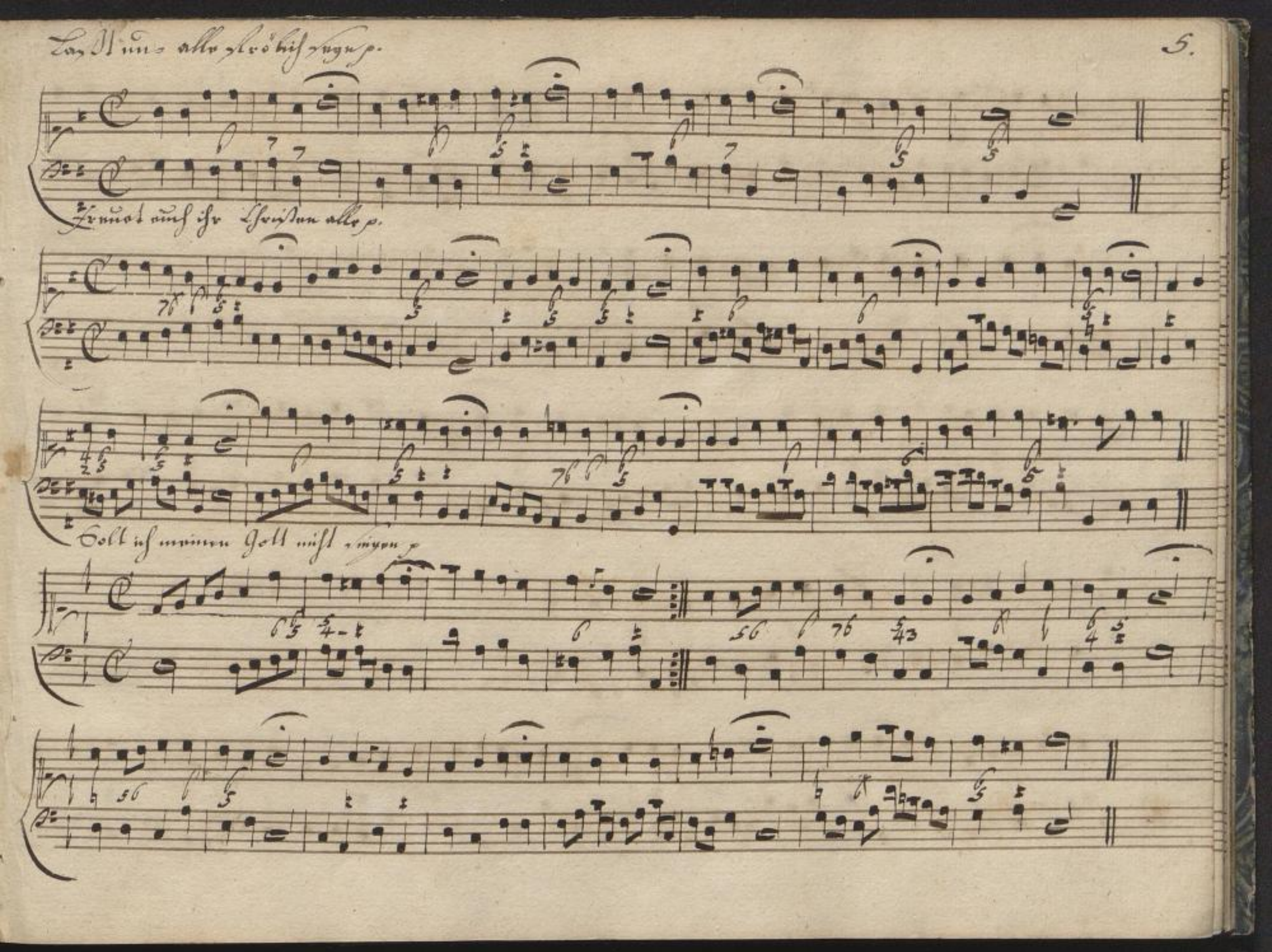
Laßt uns alle fröhlich seyn p.
Freuet euch ihr Christen alle p.
Solt ich meinen Gott nicht singen p.

6 Allein Gott in der Höh sey Ehr.

Ey Lob und Ehr dem höchsten Gut.

Nun lob mein Seel den Herren.

Nun danket alle Gott p.

Komt Manschen Kinder rühmt u. preist p.

Gott mein Vater sey gepriesen p

Wachet auf! rufft uns die Stimme p

Mein Gott ich danke herzlich dir p

Lobet den Herren, den mächtigen König p.

Lobet den Herren -/- den p.

Dir, dir Jehovah will ich singen p

Es wolle uns Gott uns gnädig seyn p.

Nun laßt uns Gott dem Herren p

Gott der Vater wohn uns bey p.

Dieß sind die heilgen pp.

Meine Seele erhebt den Herren p.

12. Kyrie Gott Vater in Ewigkeit p.

Liebster Jesu wir sind hier p.

SLUB
Wir führen Wissen.
LEIPZIGER STÄDTISCHE BIBLIOTHEKEN

Herr Jesu Christ dich zu uns wendt p.

O Herre Gott dein göttlich Wort p.

Eine veste Burg ist unser Gott p.

14. Wo Gott der Herr nicht bey uns hält, &c.

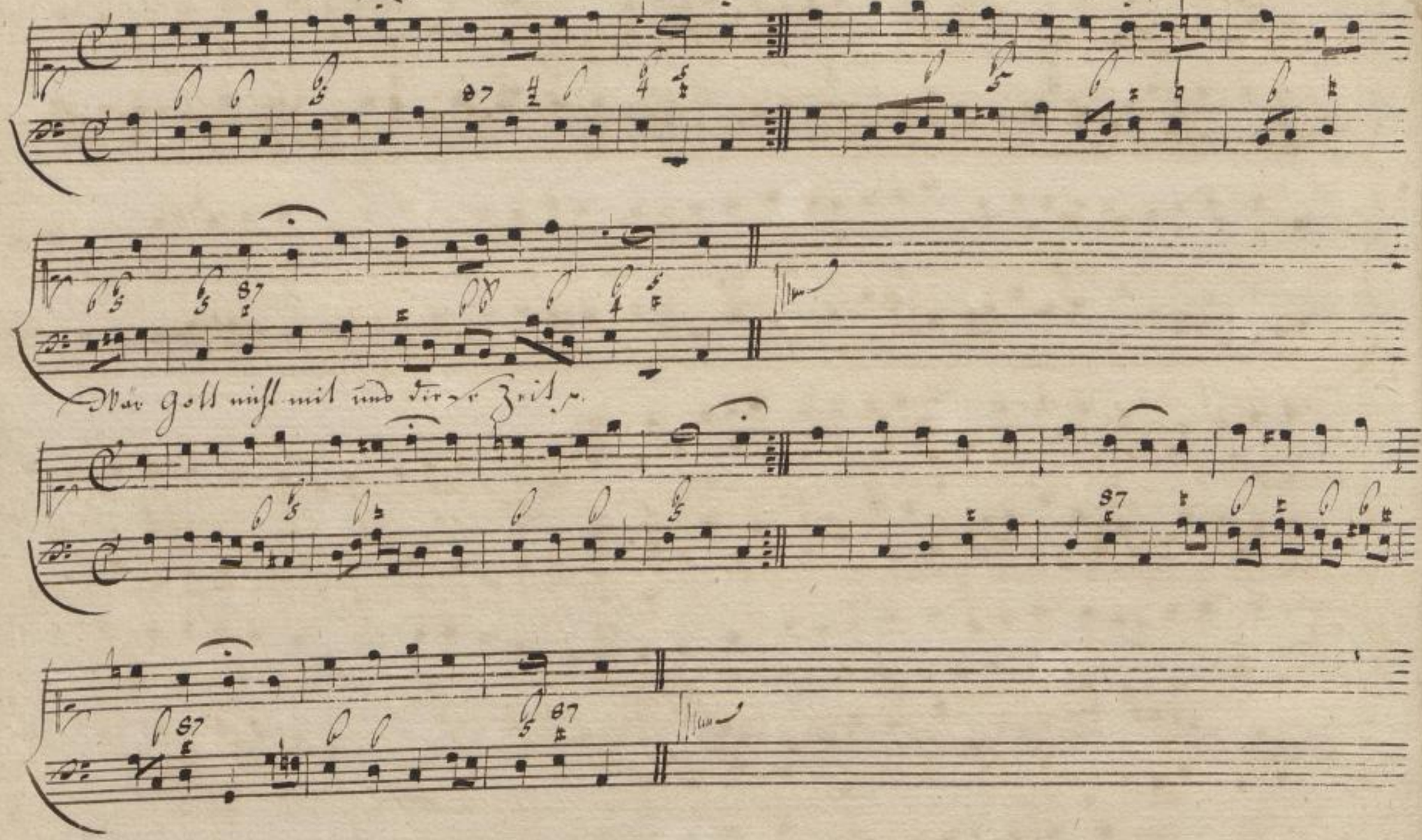
Wär Gott nicht mit uns diese Zeit, &c.

SLUB
Wir führen Wissen.
LEIPZIGER STÄDTISCHE BIBLIOTHEKEN

Es spricht der unweisen Mund p.

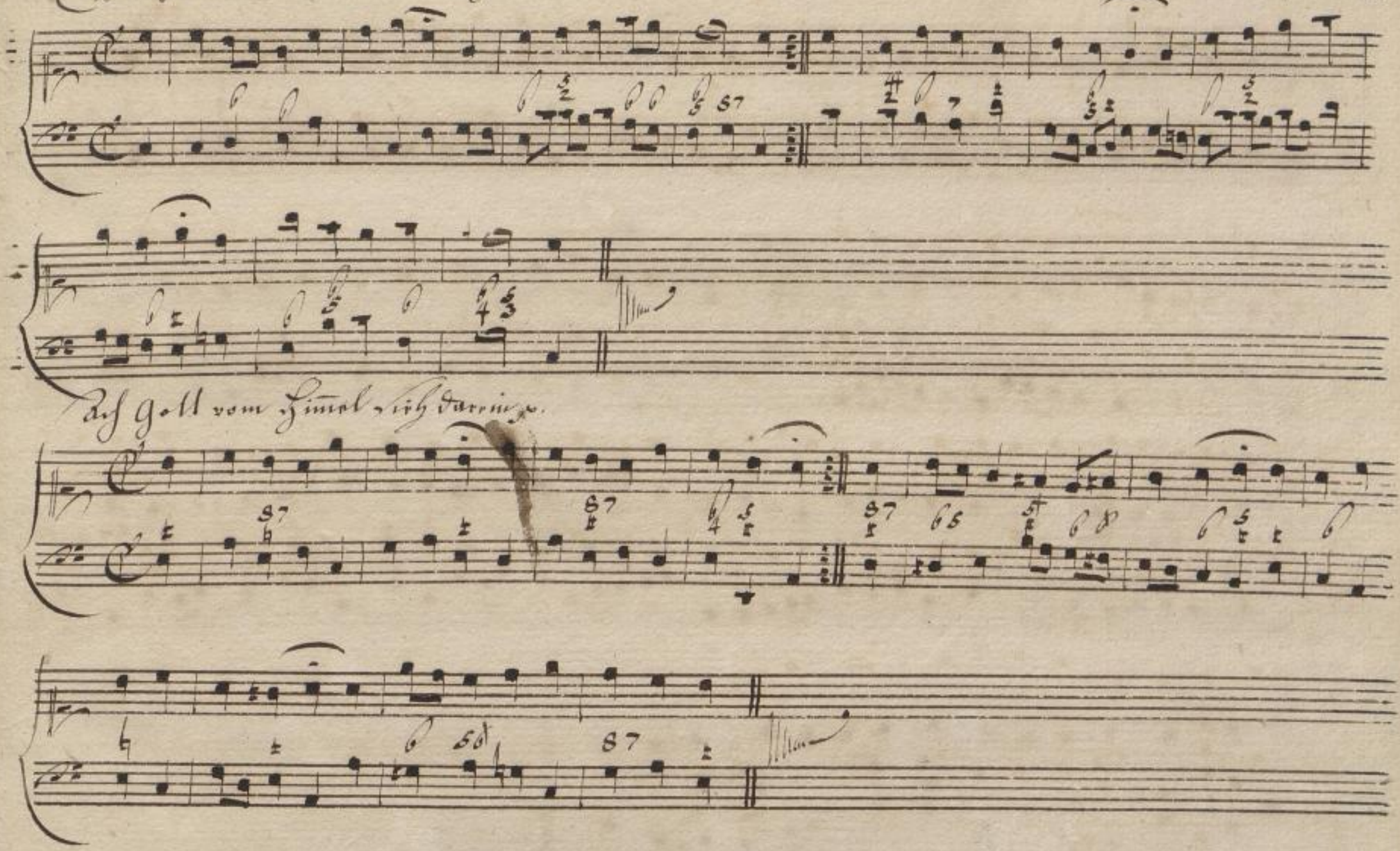
Ach Gott vom Himmel sieh darein p.

16 Ach bleib bey uns Herre Jesu Christe.

Ach bleib mit deiner Gnade &c.

Vater unser im Himelreiche &c.

Wohl dem Menschen, der nicht wandelt p.

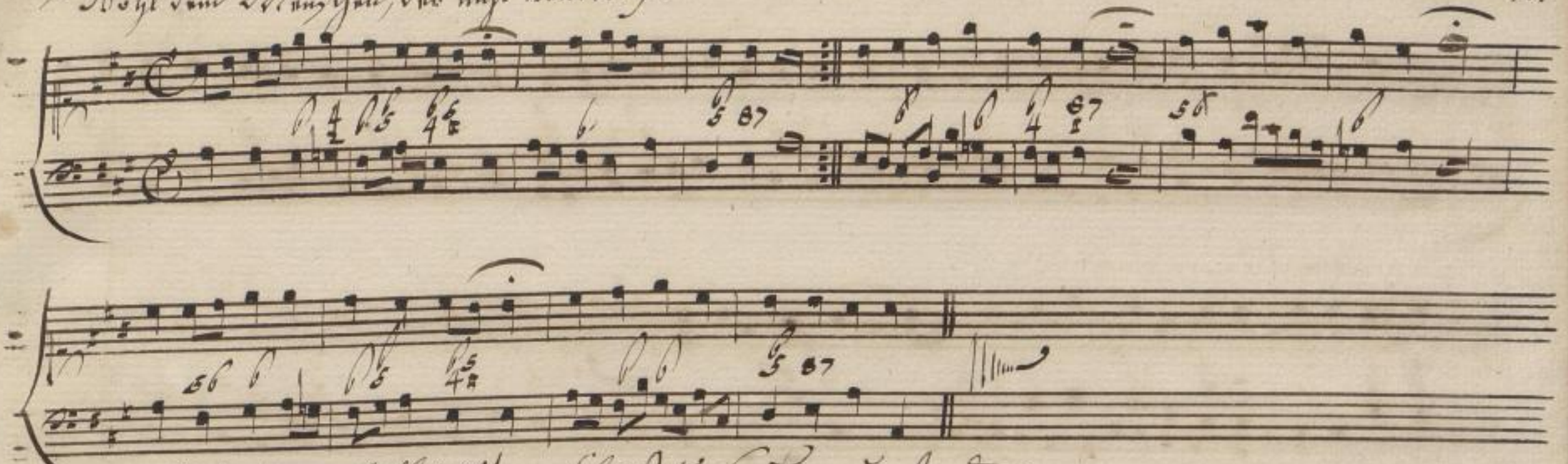

O welch ein unvergleichlich Gut p. Christ unser Herr zum Jordan p.

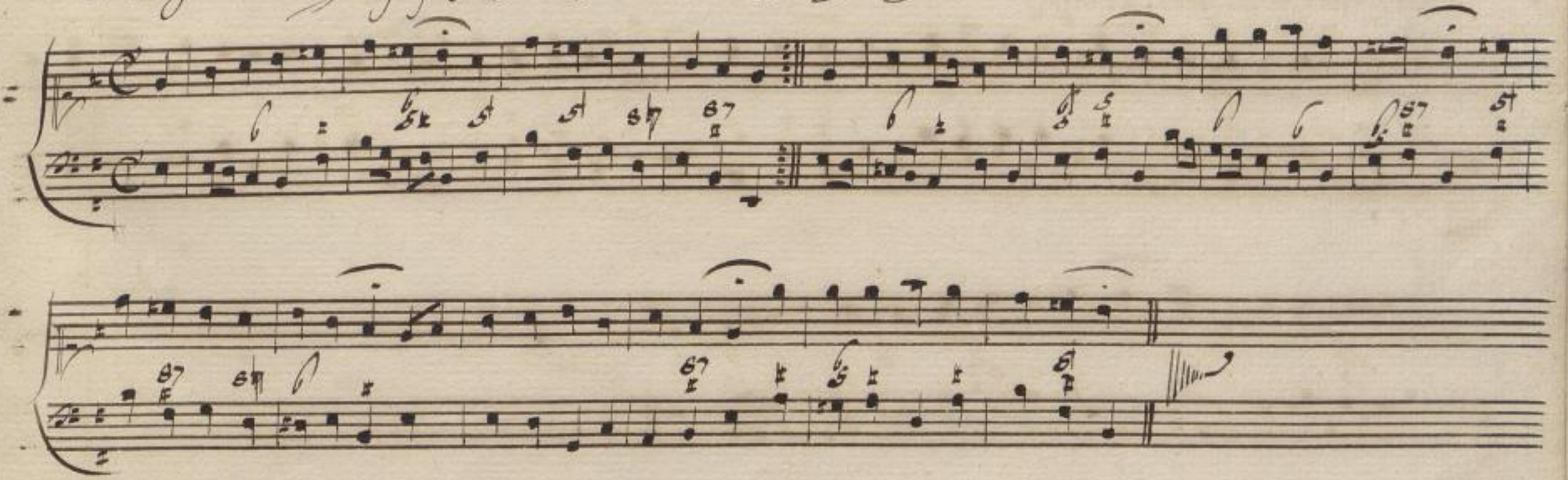

18. Auf, auf mein Herz und du mein ganzer Sinn p.

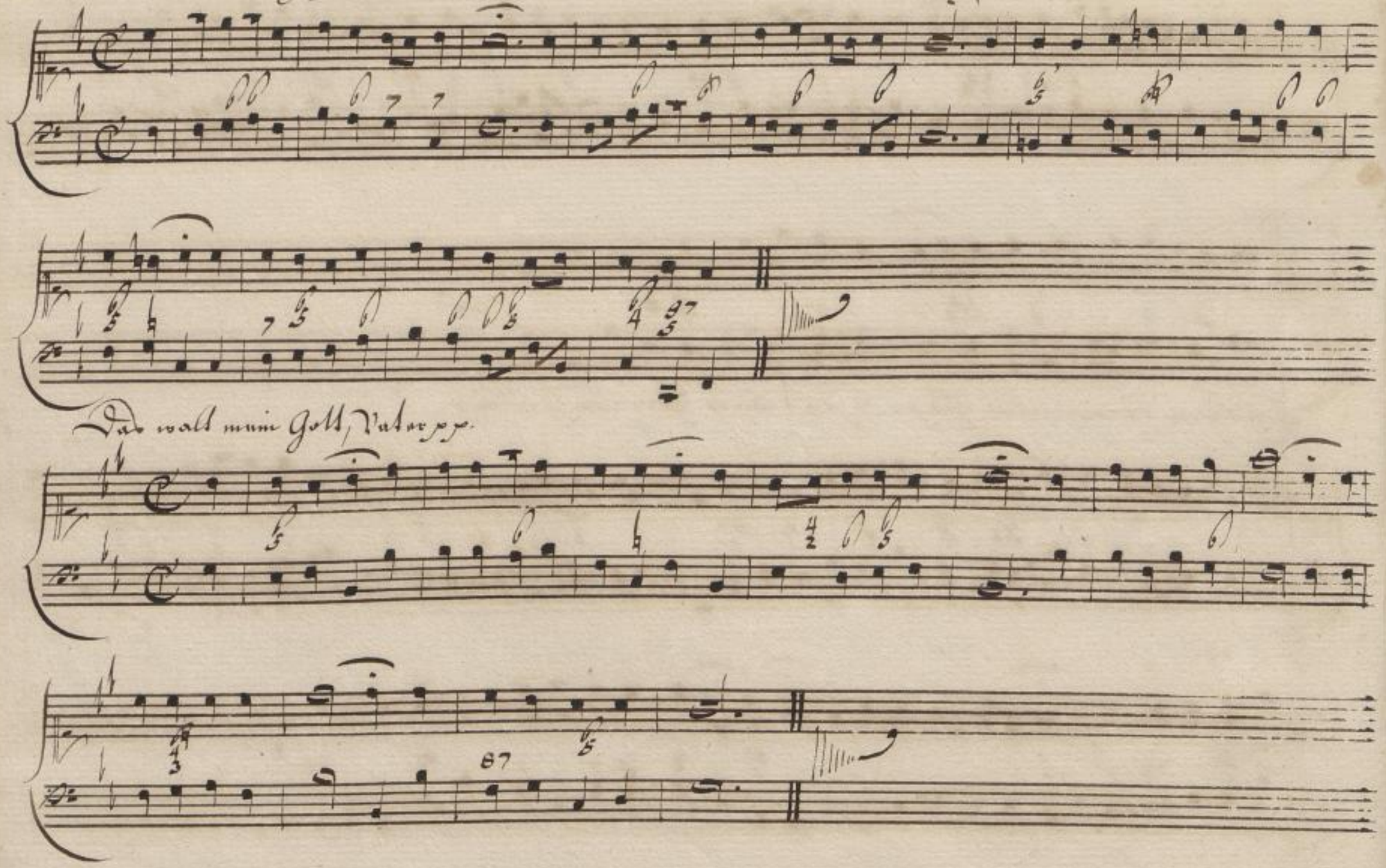
Das walt mein Gott, Vater pp.

Herr! der du bist der helle Tag p.

Herr, der du bist Tag u. Licht pp.

Zu deinen Abendstunden pp.

Der lieben Sonnen Licht und Pracht pp.

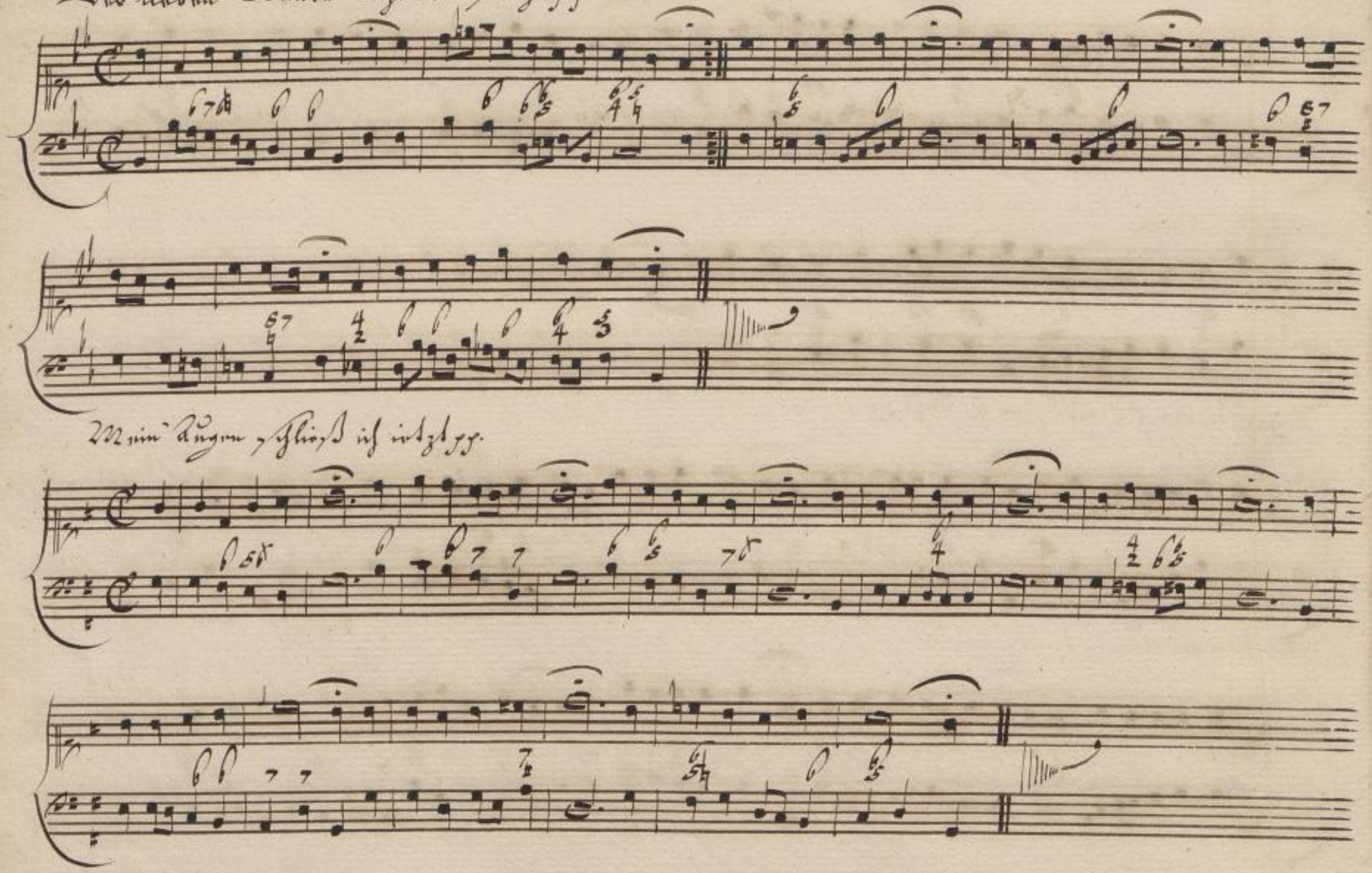

Mein' Augen schließ ich ietzt pp.

Die Nacht ist vor der Thür pp.

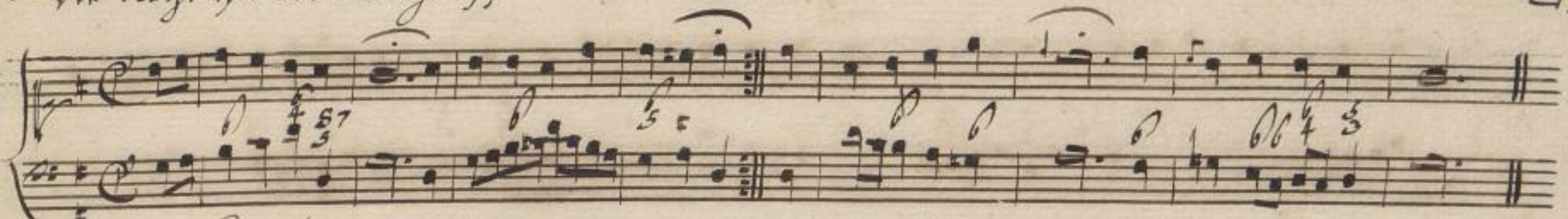

Nun sich der Tag geendigt hat pp.

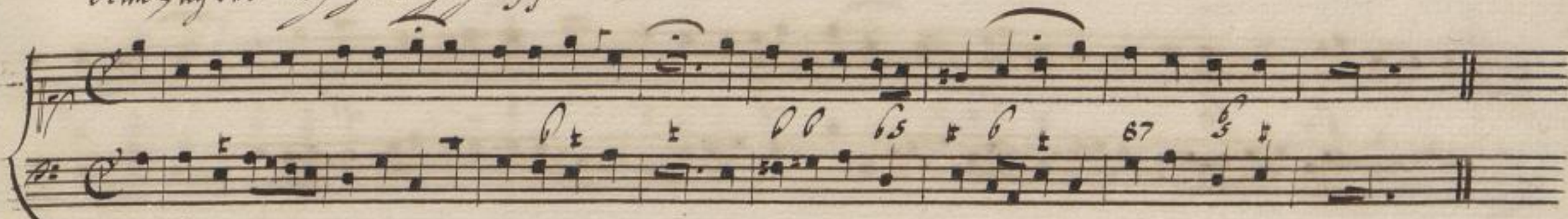

Ich freue mich in dir pp.

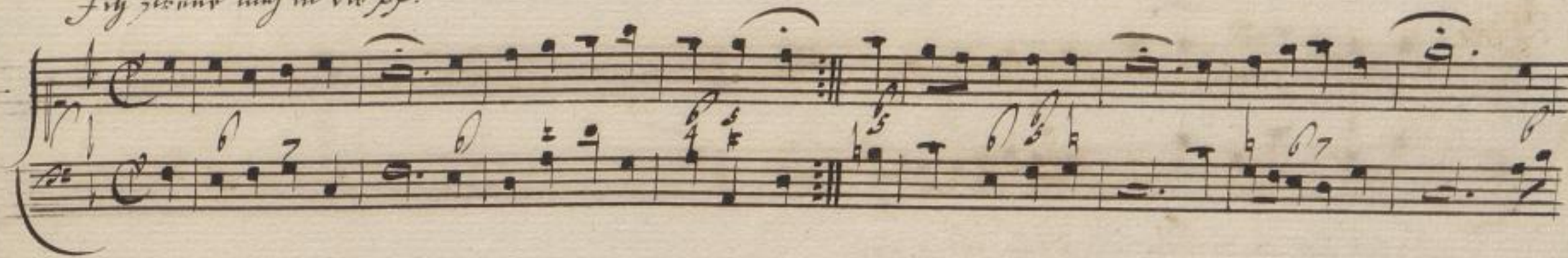

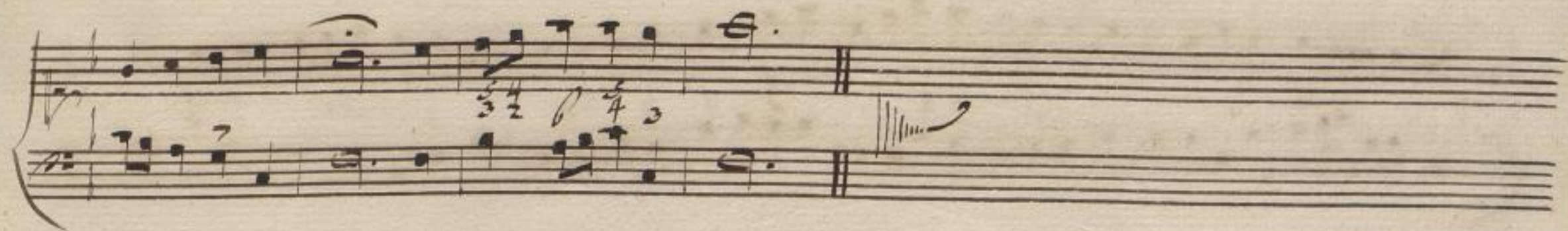

Jesu nun sey gepreiset pp.

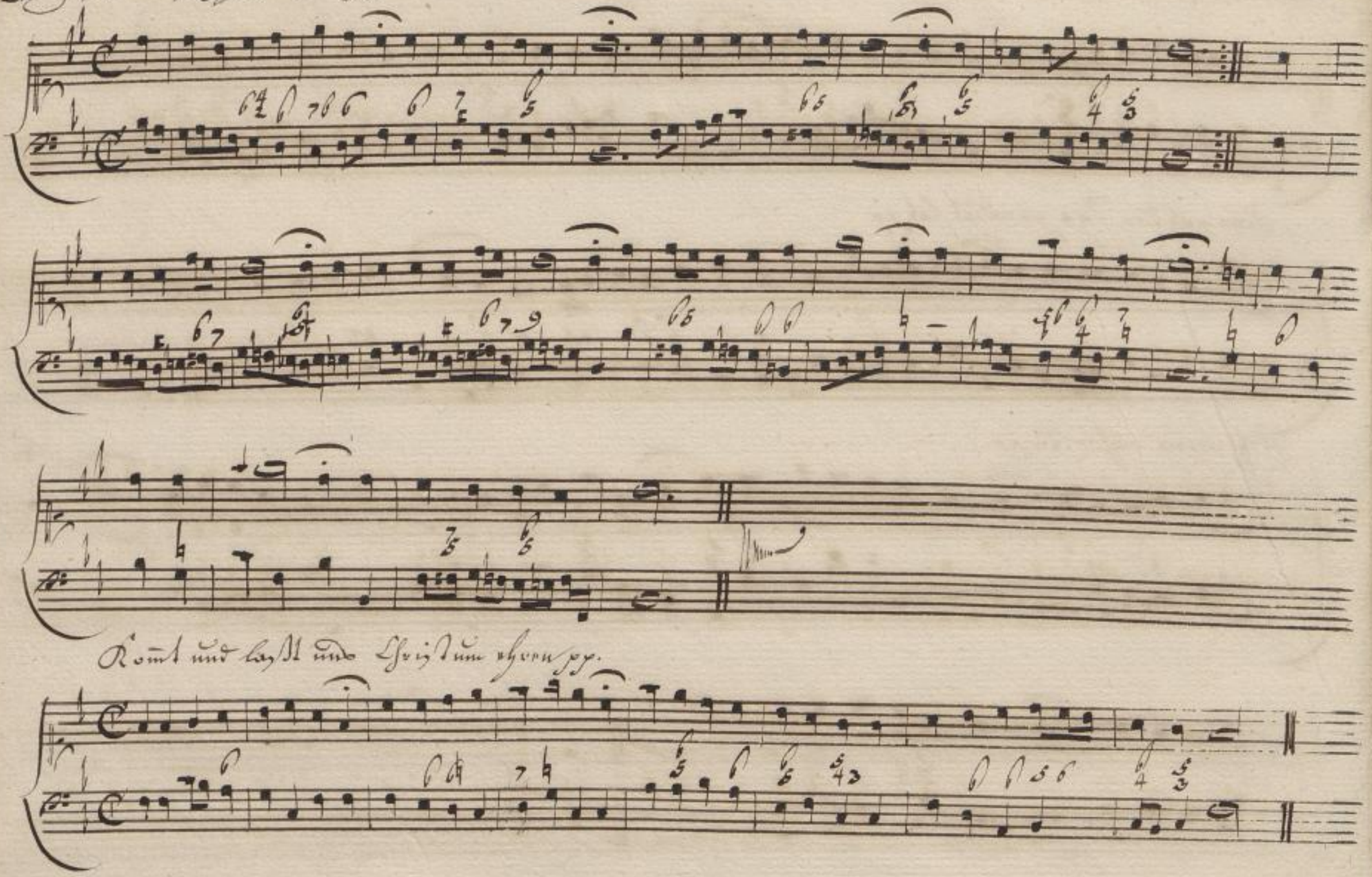
Kommt und laßt uns Christum ehren pp.

Helft mir Gottes Güte preisen pp.

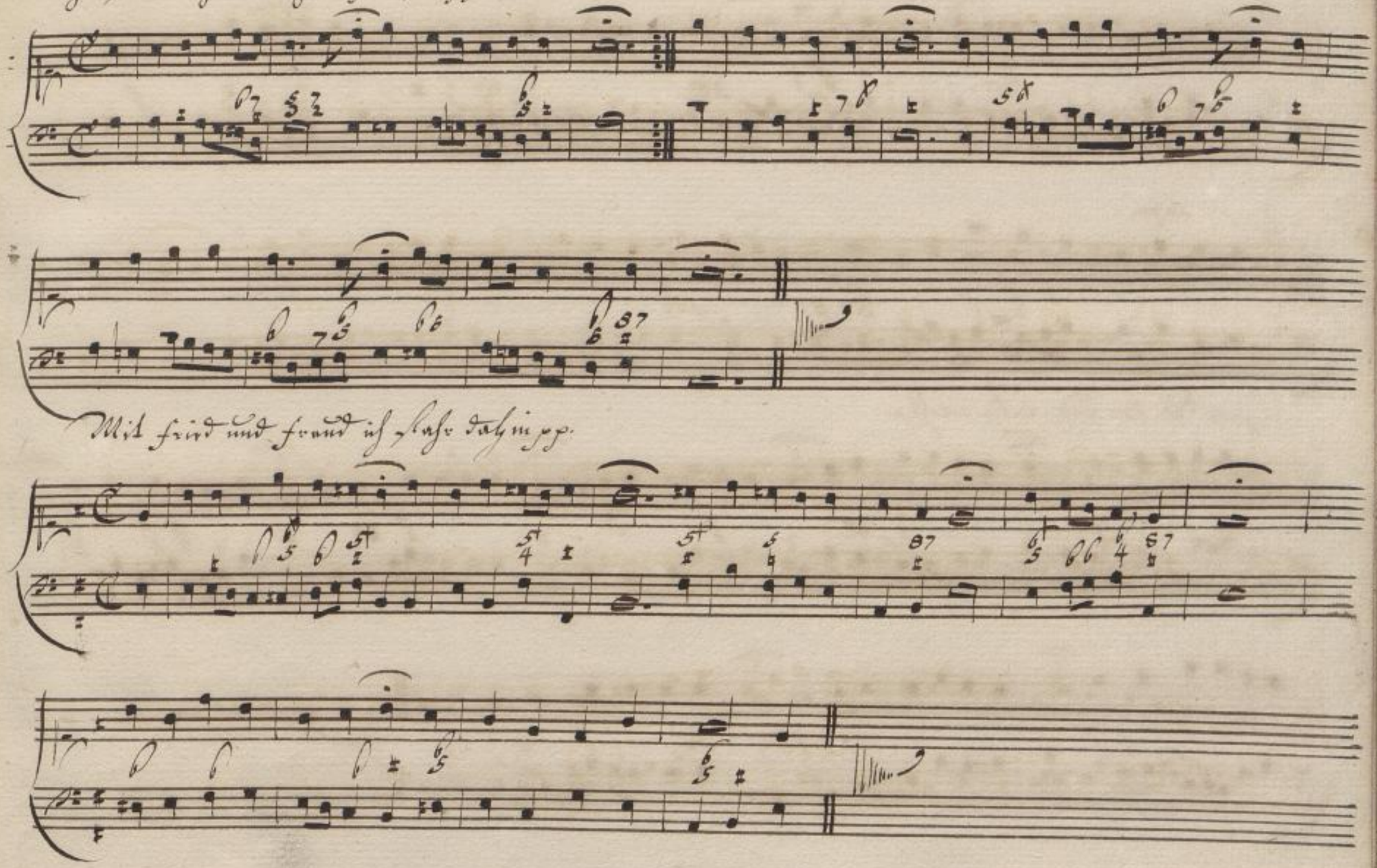
Mit fried und freud ich fahr dahin pp.

Nun freut euch lieben Christen gemein pp.

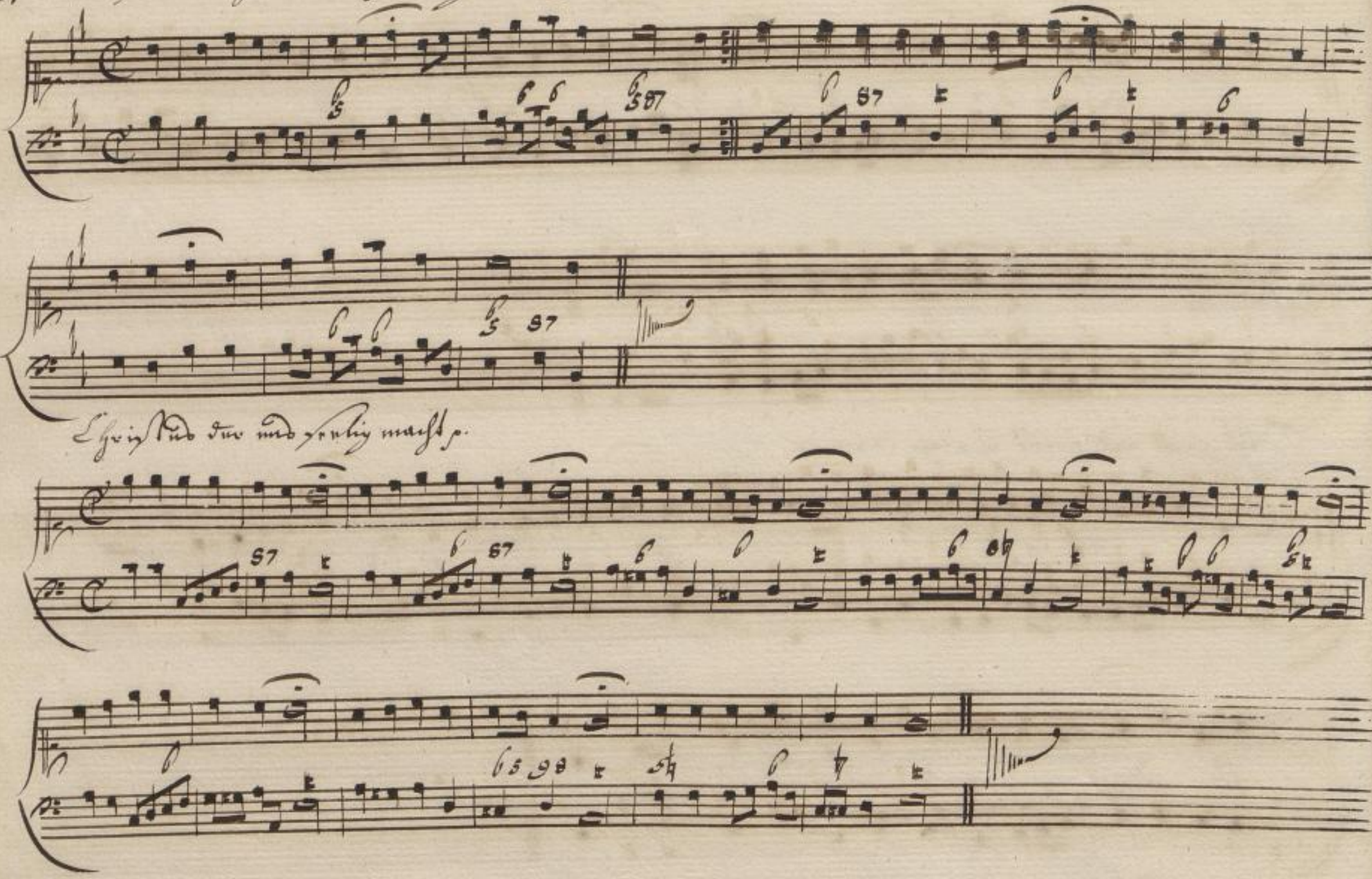

Christus der uns seelig macht p.

O Lam Gottes unschuldig p

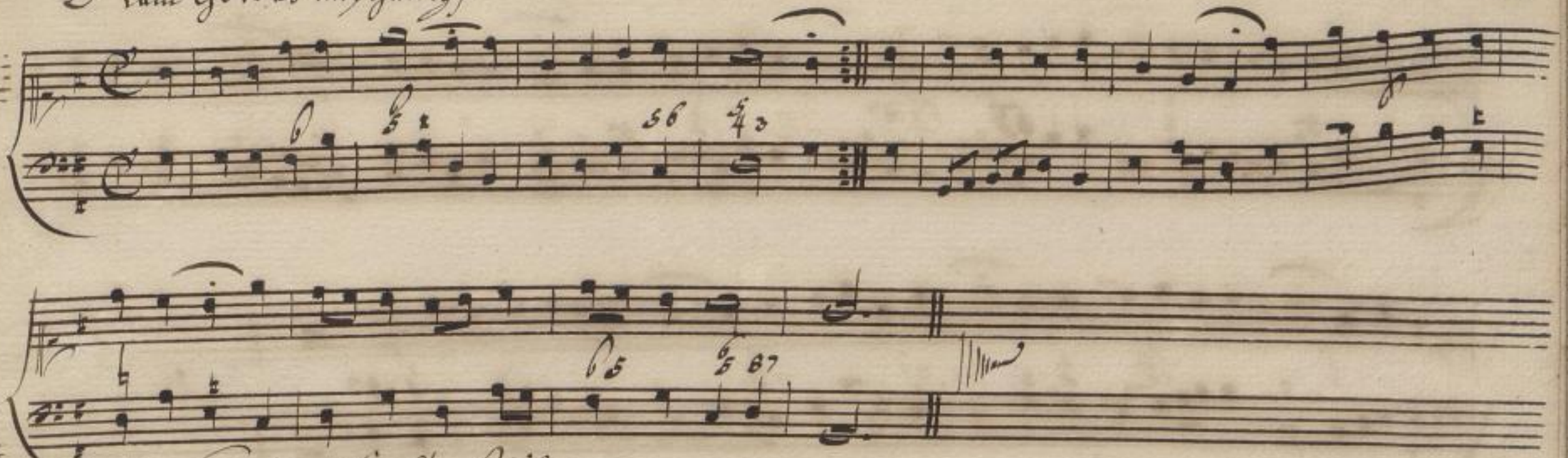

Da Jesus an dem Kreutze stund p.

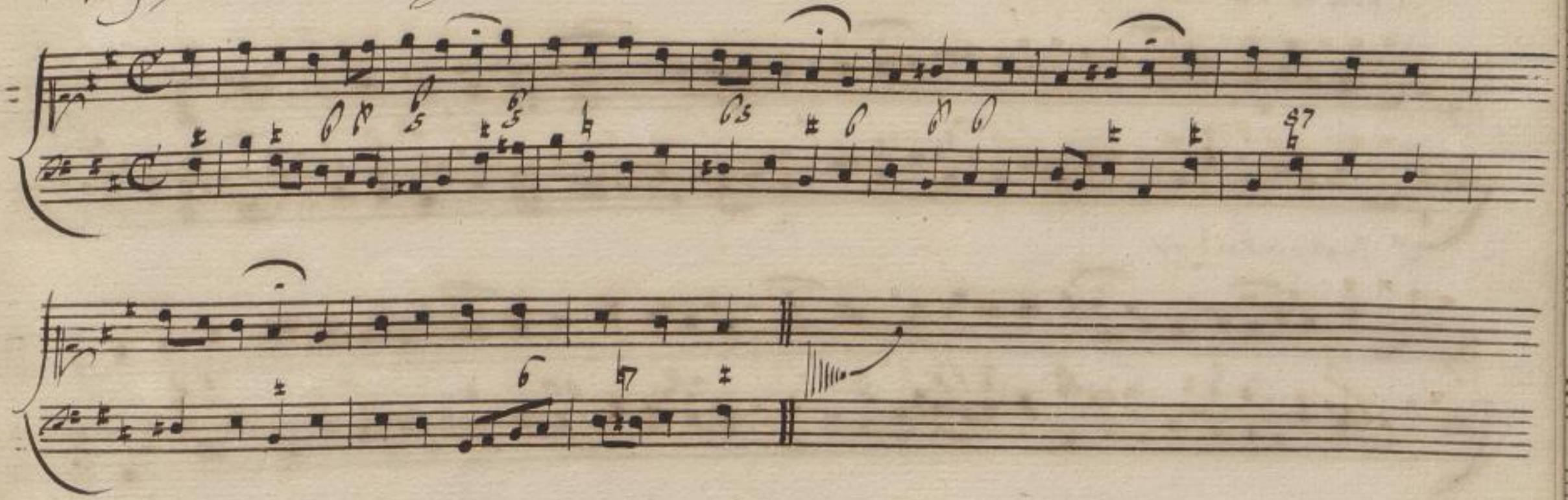

26. Jesu Leiden, Pein und Rod pp.

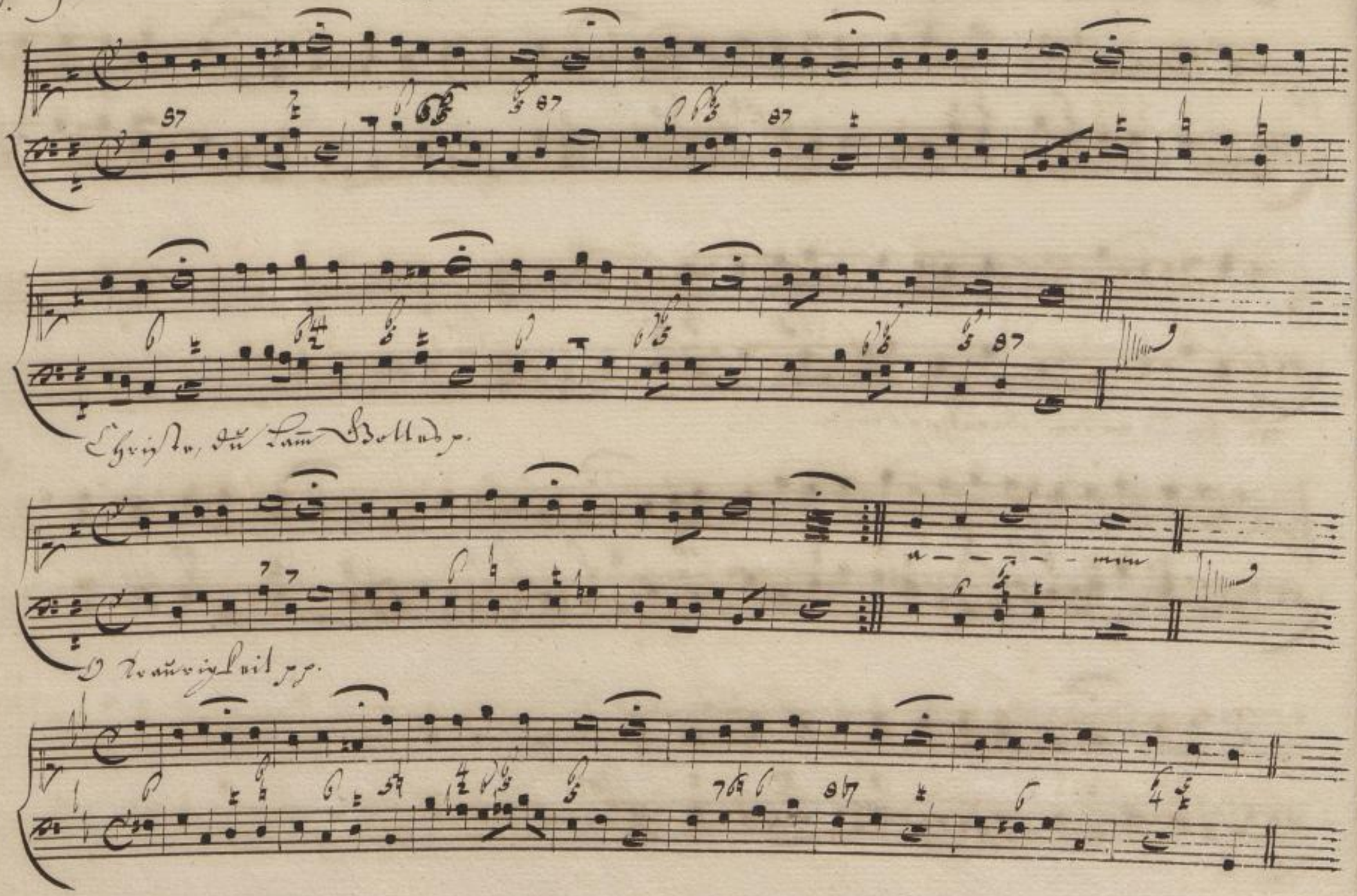
Christe, du Lam Gottes p.
O Traurigkeit pp.

Wenn meine Sünden mich kränken

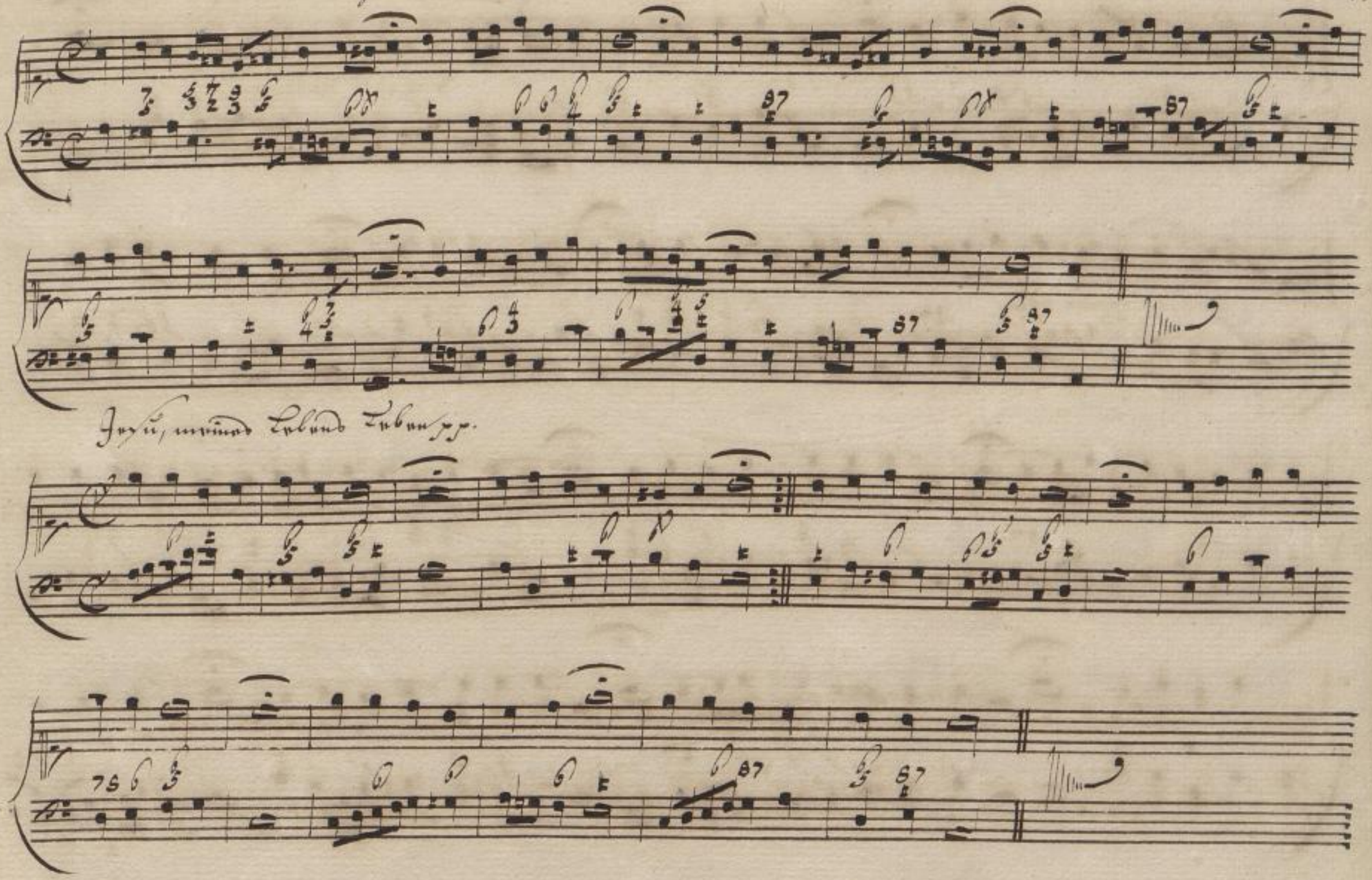
Jesu, meines Lebens Leben pp.

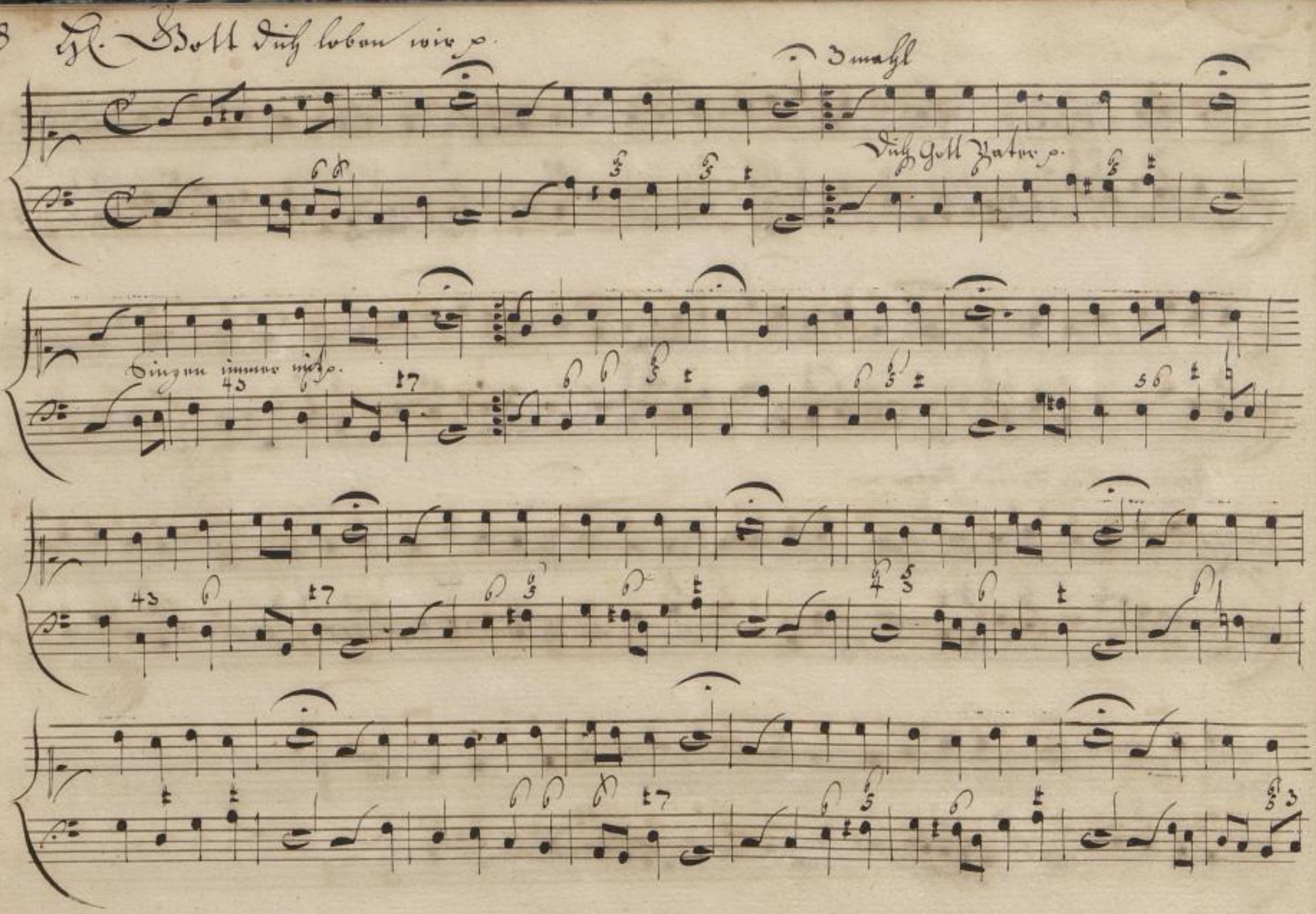
Hl. Gott dich loben wir p.
3mahl
Dich Gott Vater p.
Singen immer mit p.

SLUB
Wir führen Wissen.
LEIPZIGER STÄDTISCHE BIBLIOTHEKEN

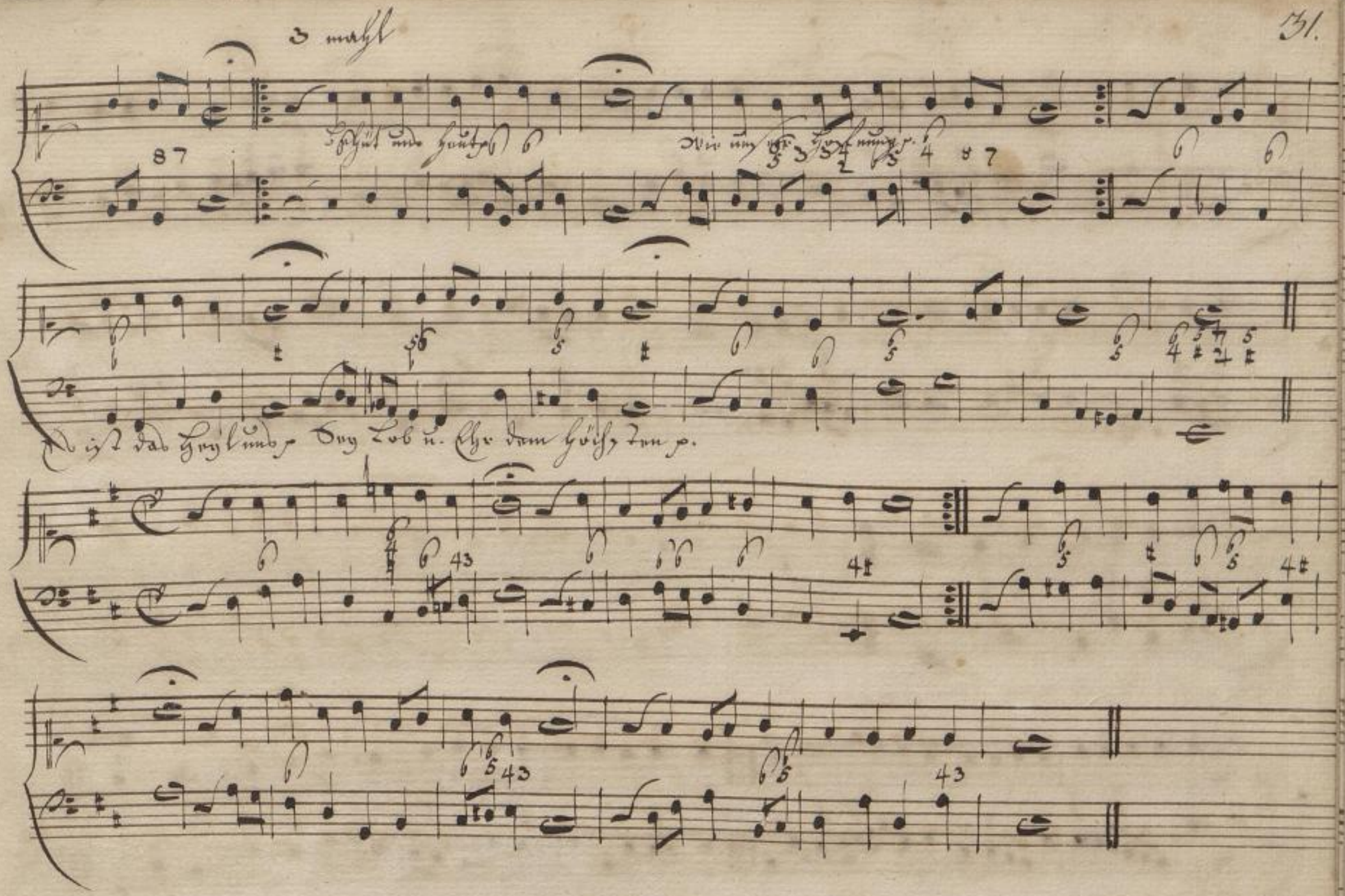
3 mahl
Es ist das Heyl uns p. Sey Lob u. Ehr dem höchsten p.

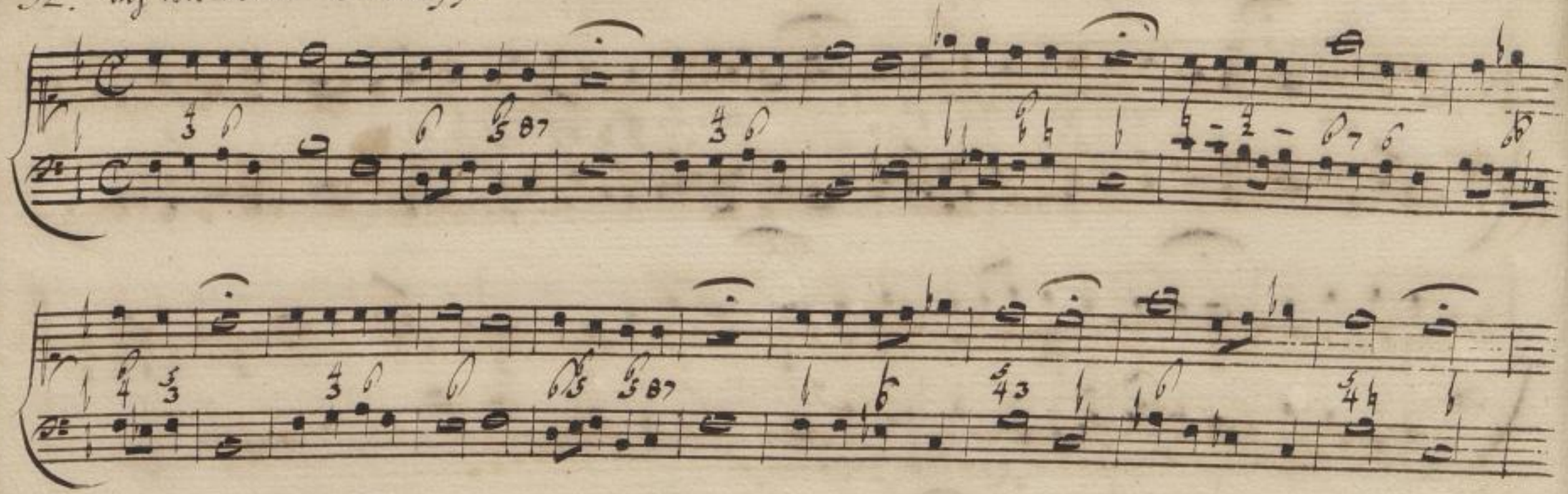

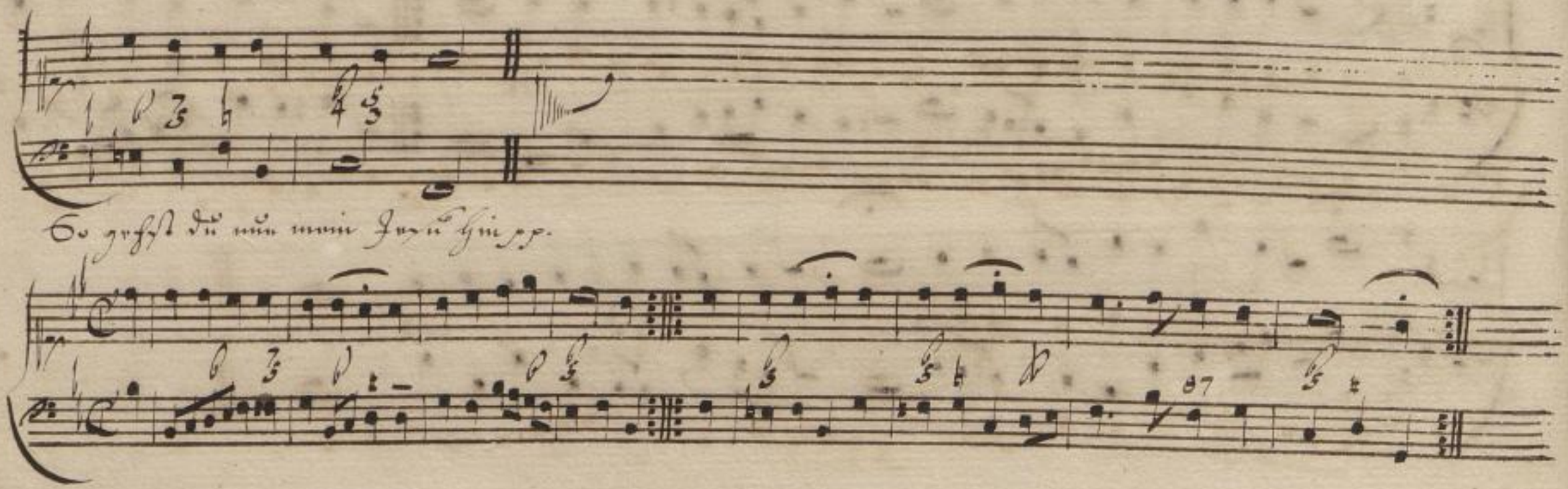

So giebst du nun mein Jesu gute Nacht pp.

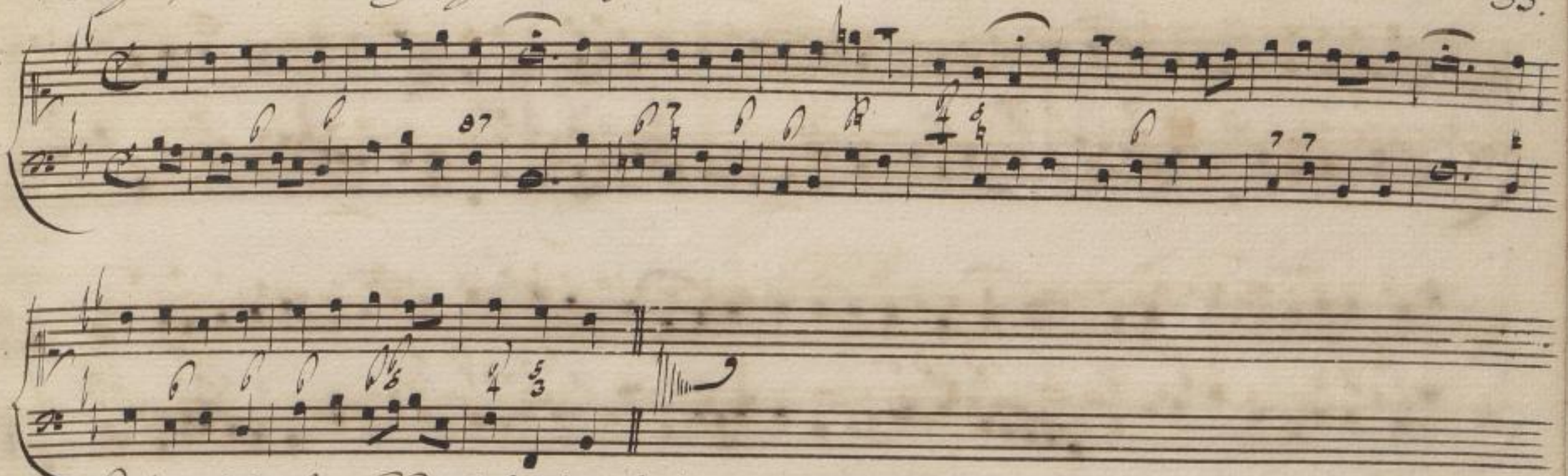

Hertzliebster Jesu, was hast du verbrochen p.

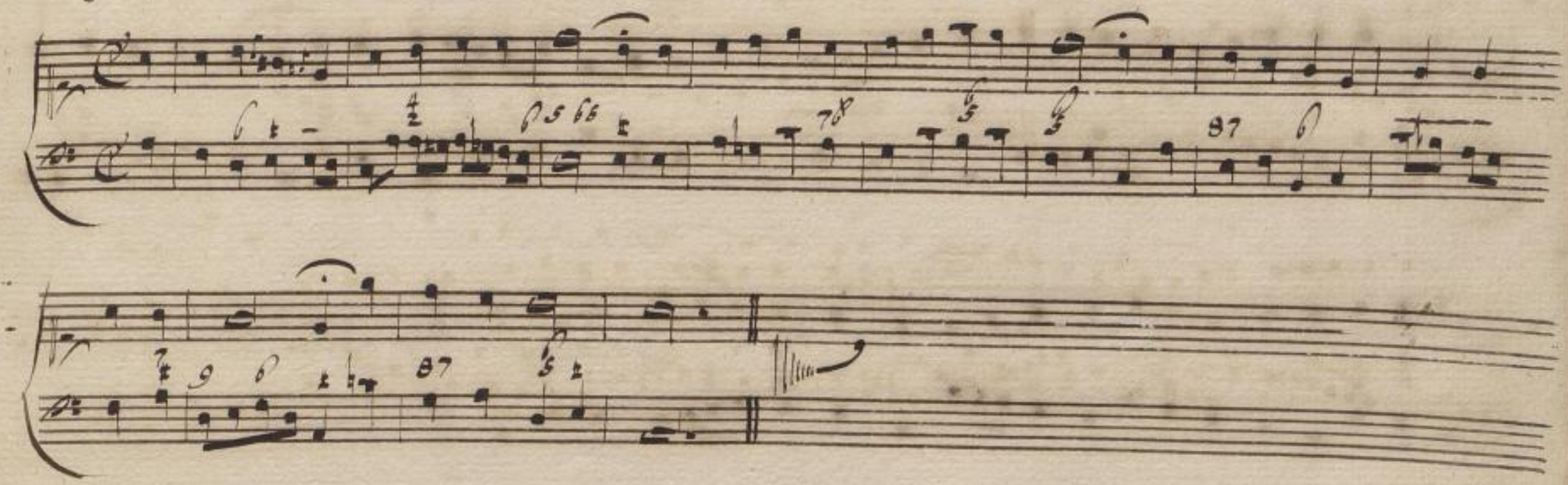

34. Ich grüß dich am Kreuzes Stam

H. Jesu Christ, wahre Mensch und Gott p.

Herr Jesu Christ, meines Lebens Licht pp.

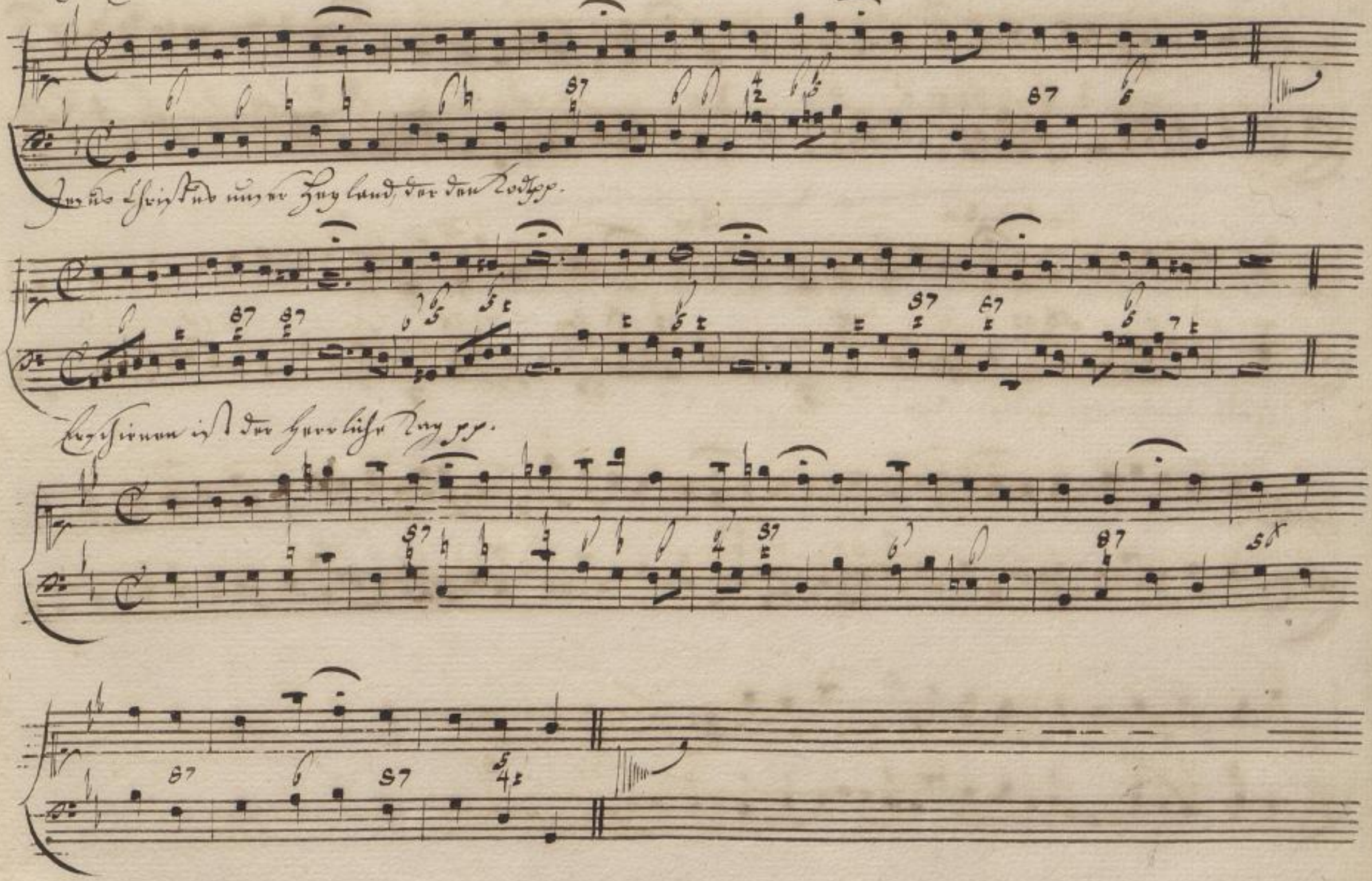

Jesus Christus unser Heyland, der den Tod pp.

Erschienen ist der herrliche Tag pp.

Christ lag in Todes-Banden pp.

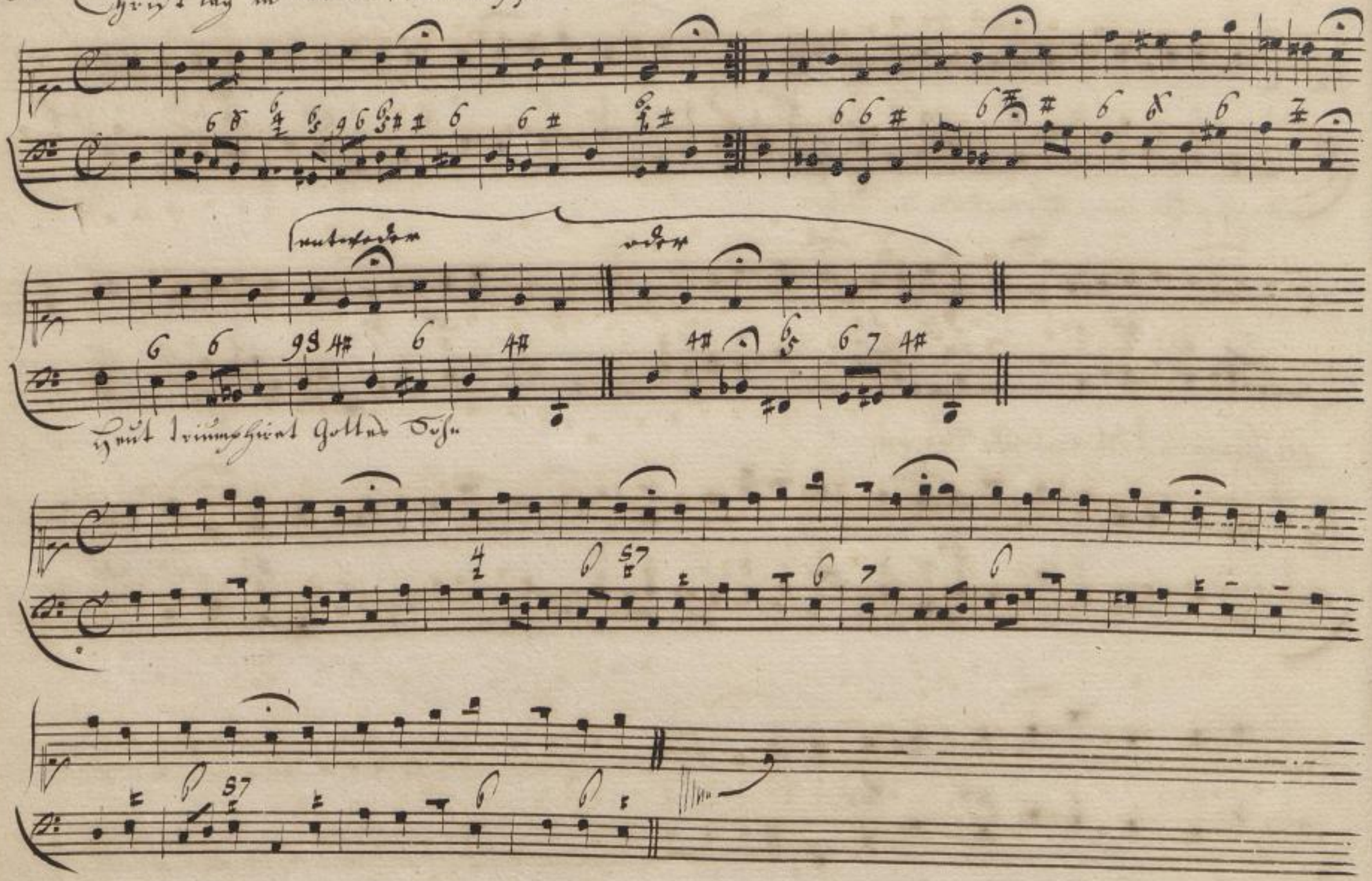

Jesus meine Zuversicht pp.

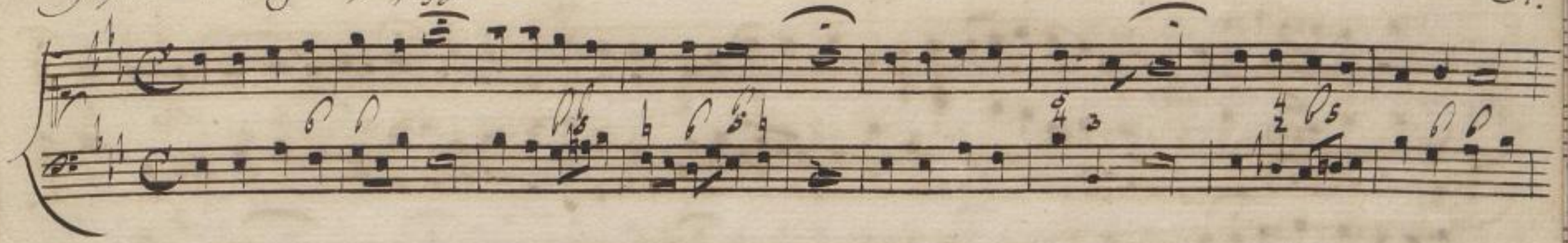

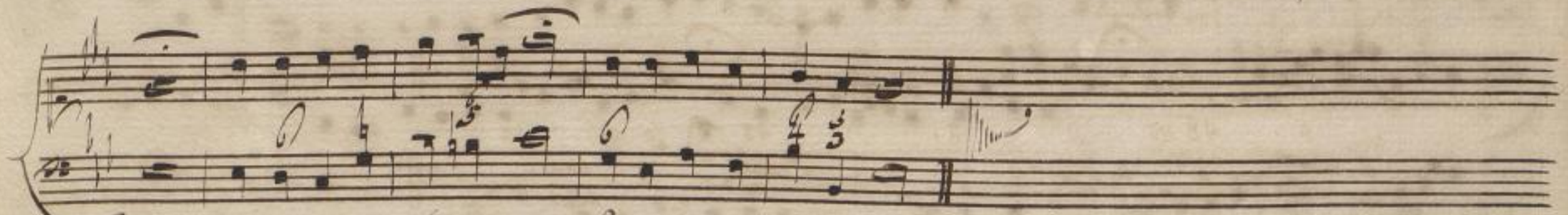

Nun bitten wir den heiligen Geist pp.

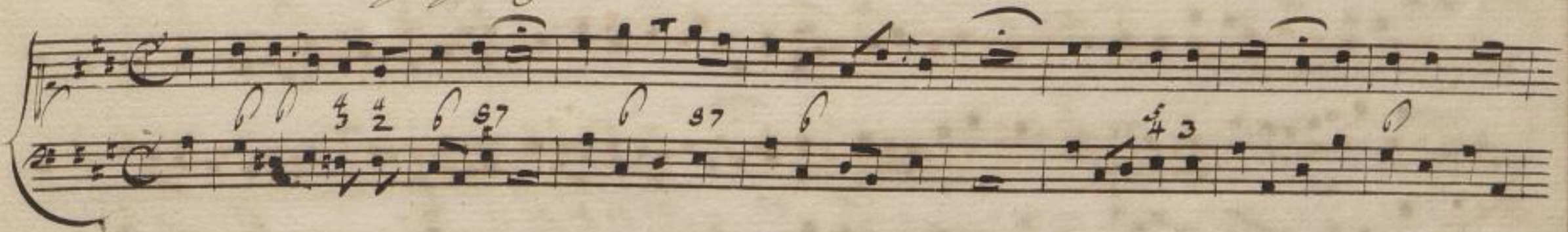

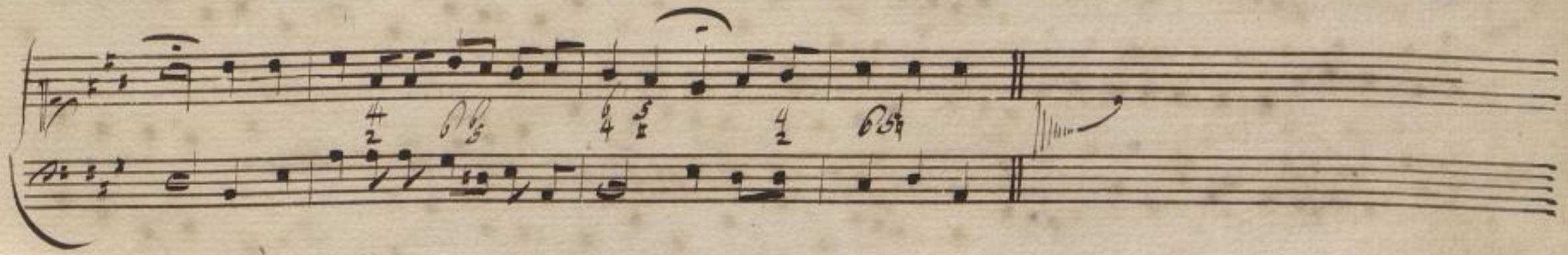

38. Christ ist erstanden pp. oder Christ fuhr gen Himmel pp mit Auslassung den 2tern Verses.

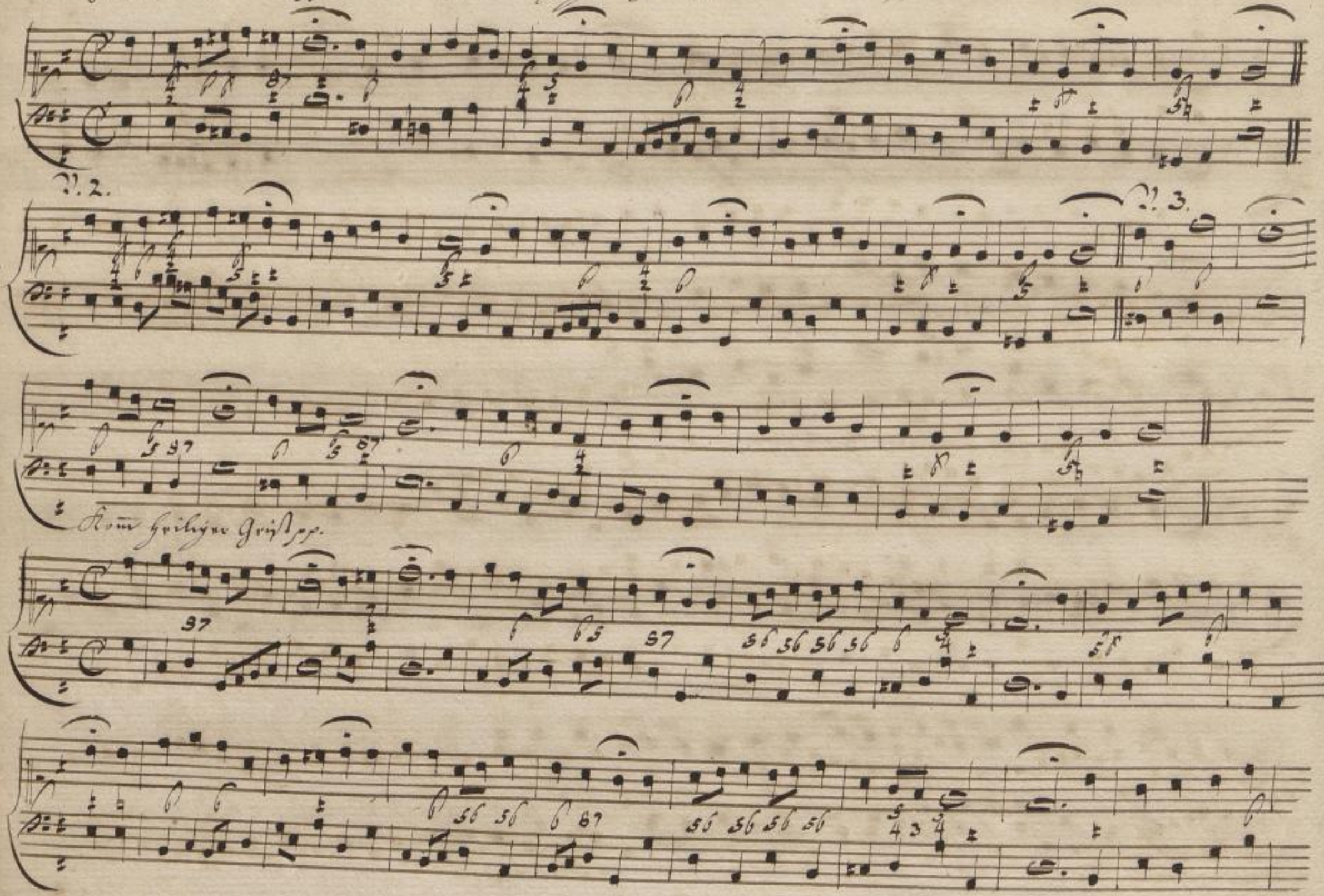

O heiliger Geist kehr bey uns ein pp.

Komm Gott, Schöpfer heiliger Geist p.

O heiliger Geist, o heiliger Gott pp.

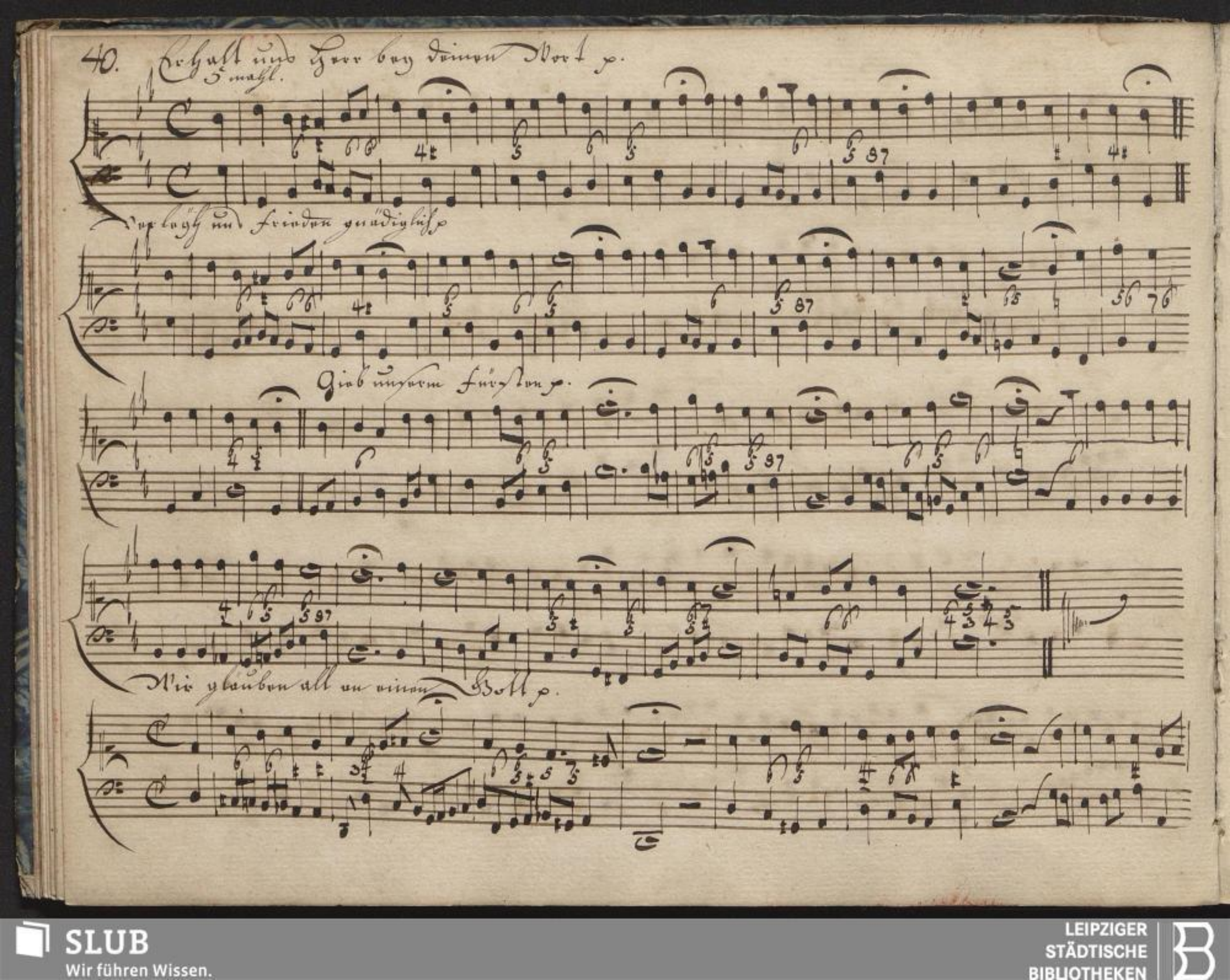
40.
Erhalt uns Herr bey deinem Wort p.
5 mahl.
Verleyh uns Frieden gnädiglich p.
Gieb unserm Fürsten p.
Wir glauben all an einen Gott p.

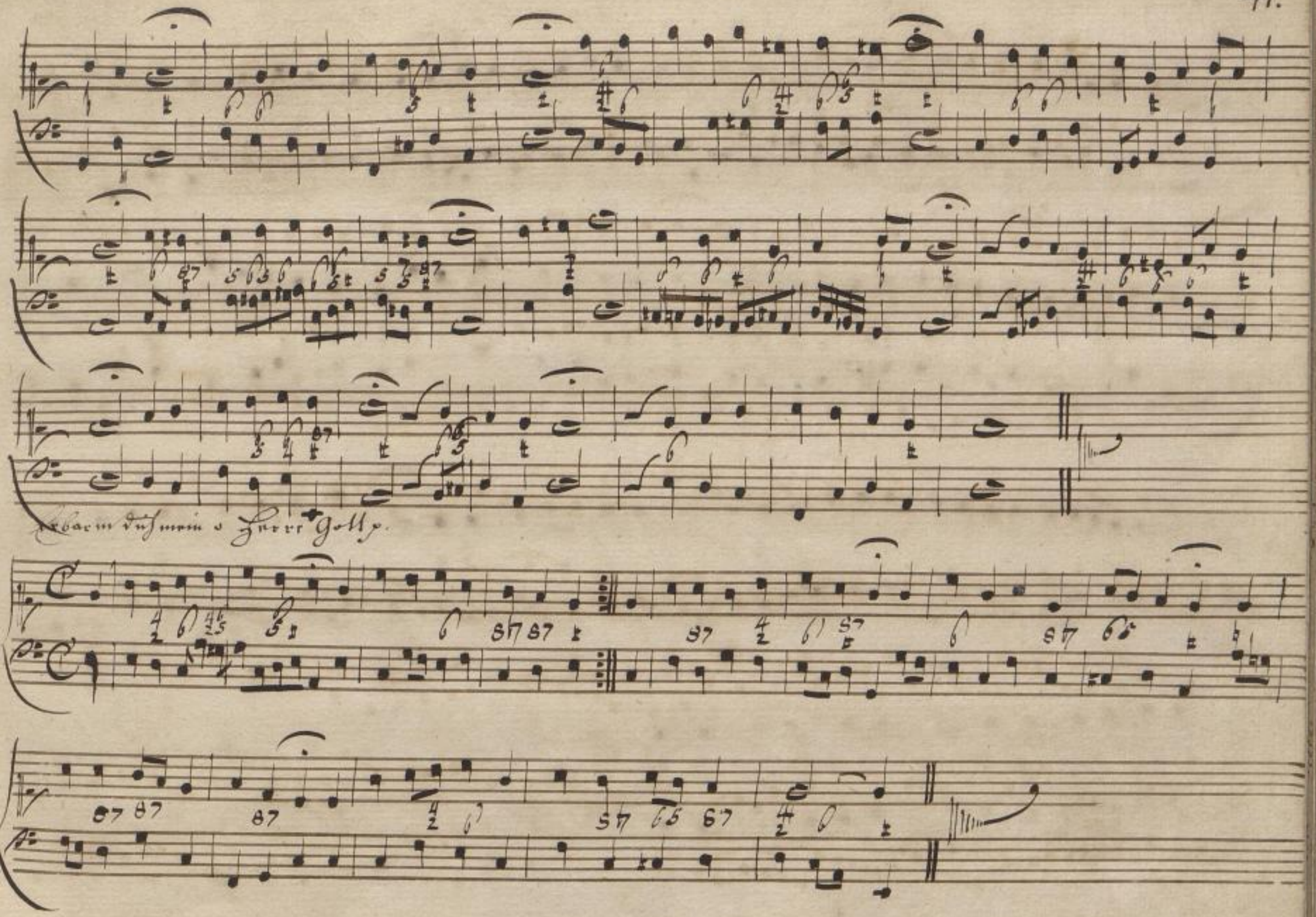
Erbarm dich mein o Herre Gott p.

 Spiritus sancti gratia, des heiligen Geistes reiche Gnad pp.

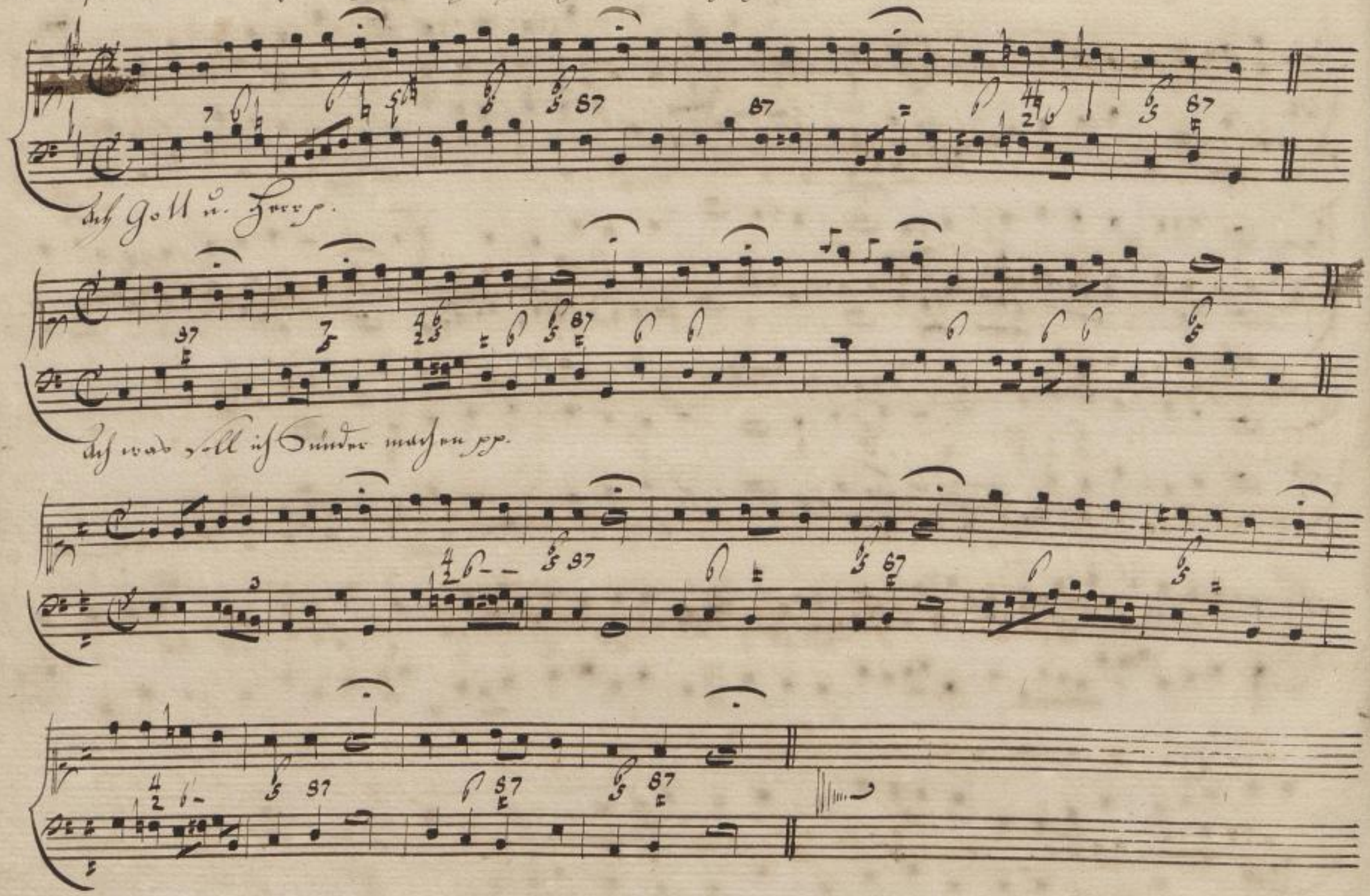
Ach Gott u. Herr p.
Ach was soll ich Sünder machen pp.

Aus der Tiefe rufe ich p.

Herr ich habe mißgehandelt p.

Herr Jesu Christ du höchstes Gut p.

44. Aus tiefer Noth schrey ich zu dir p.

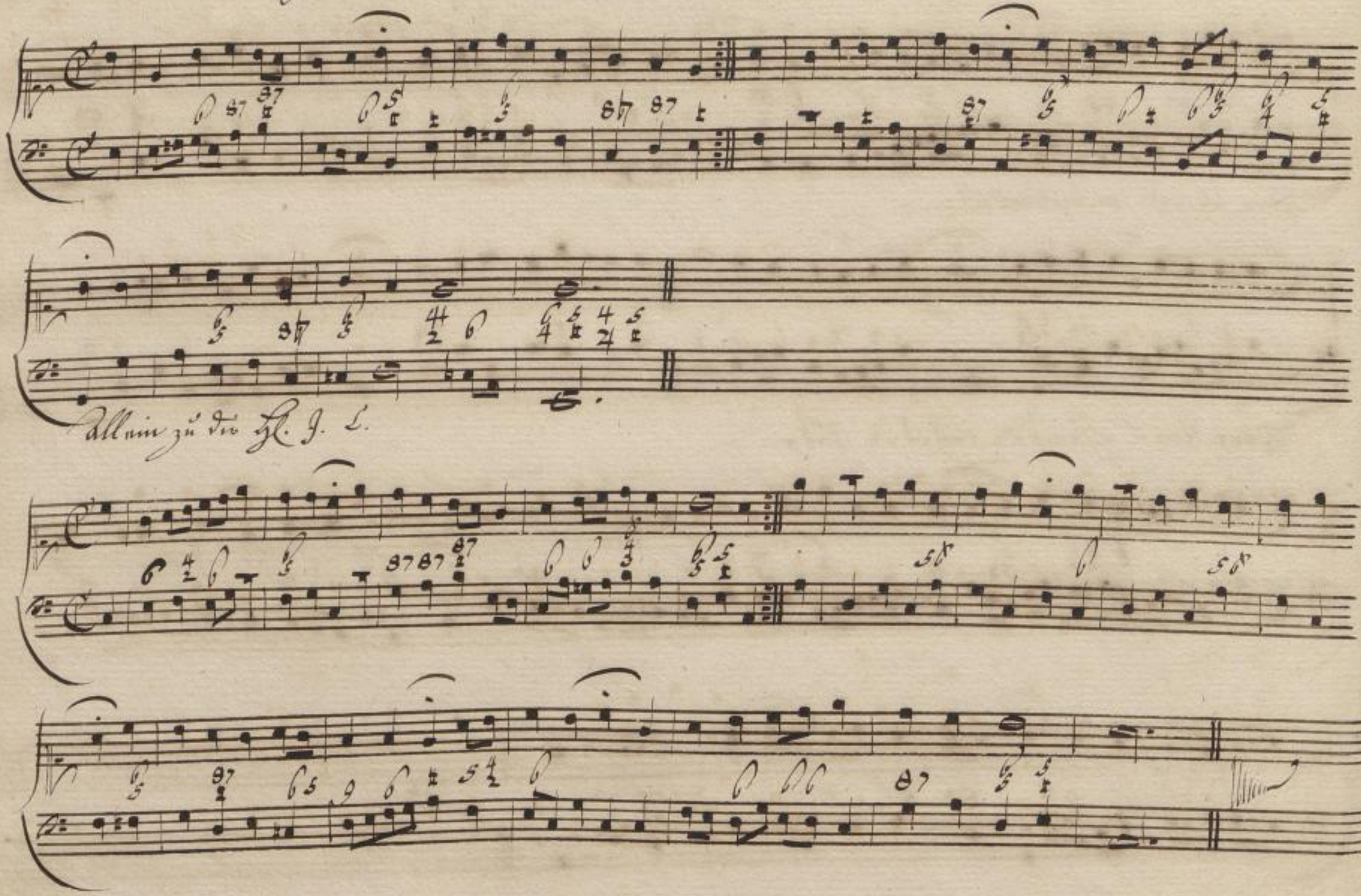

Strafe mich nicht in deinem Zorn p.

Liebe der Vater ist dein Kind p.

46. O König dessen Majestät

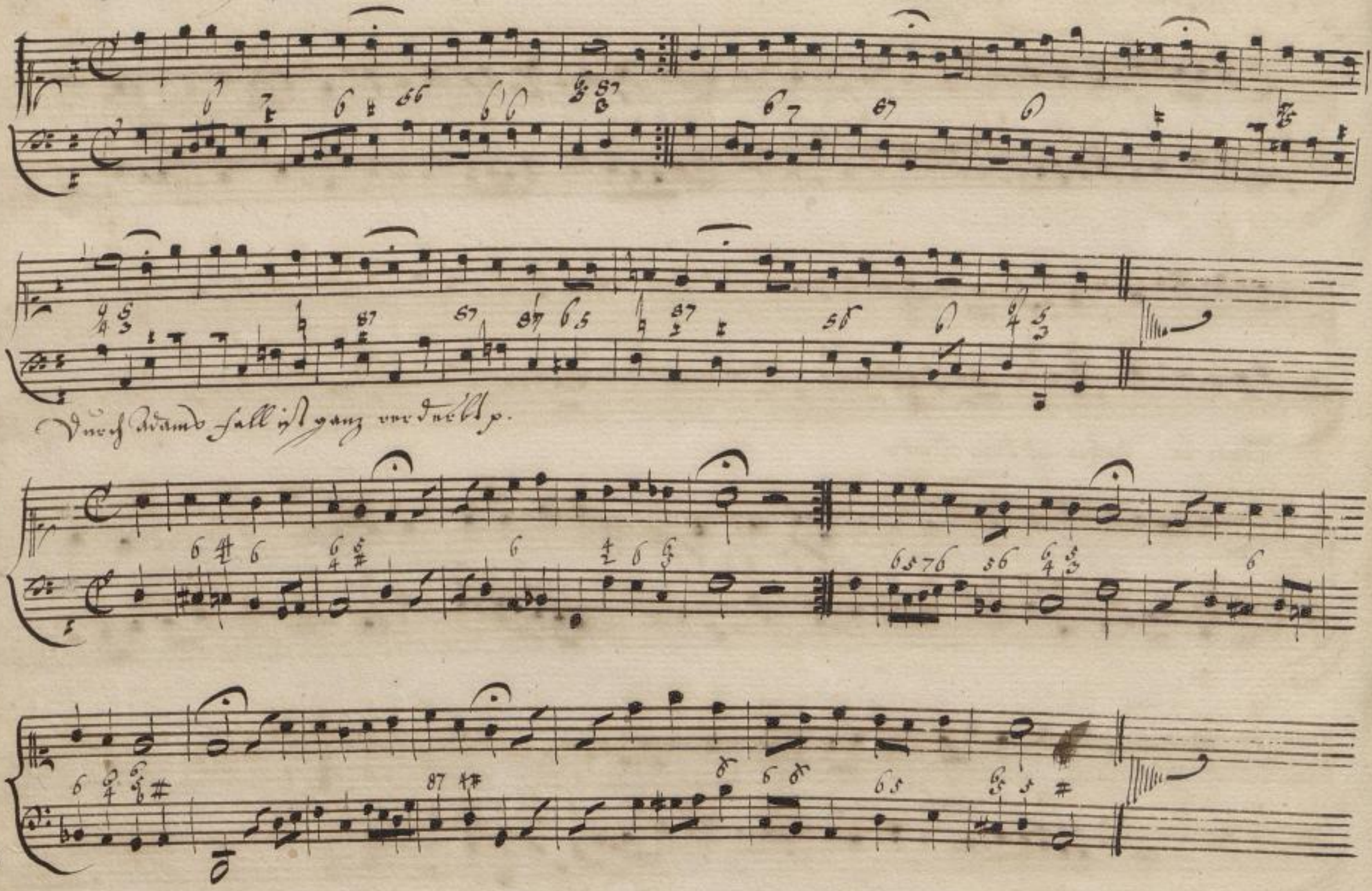
Durch Adams Fall ist ganz verderbt p.

Jesus Christus unser Heyland, der von uns p.

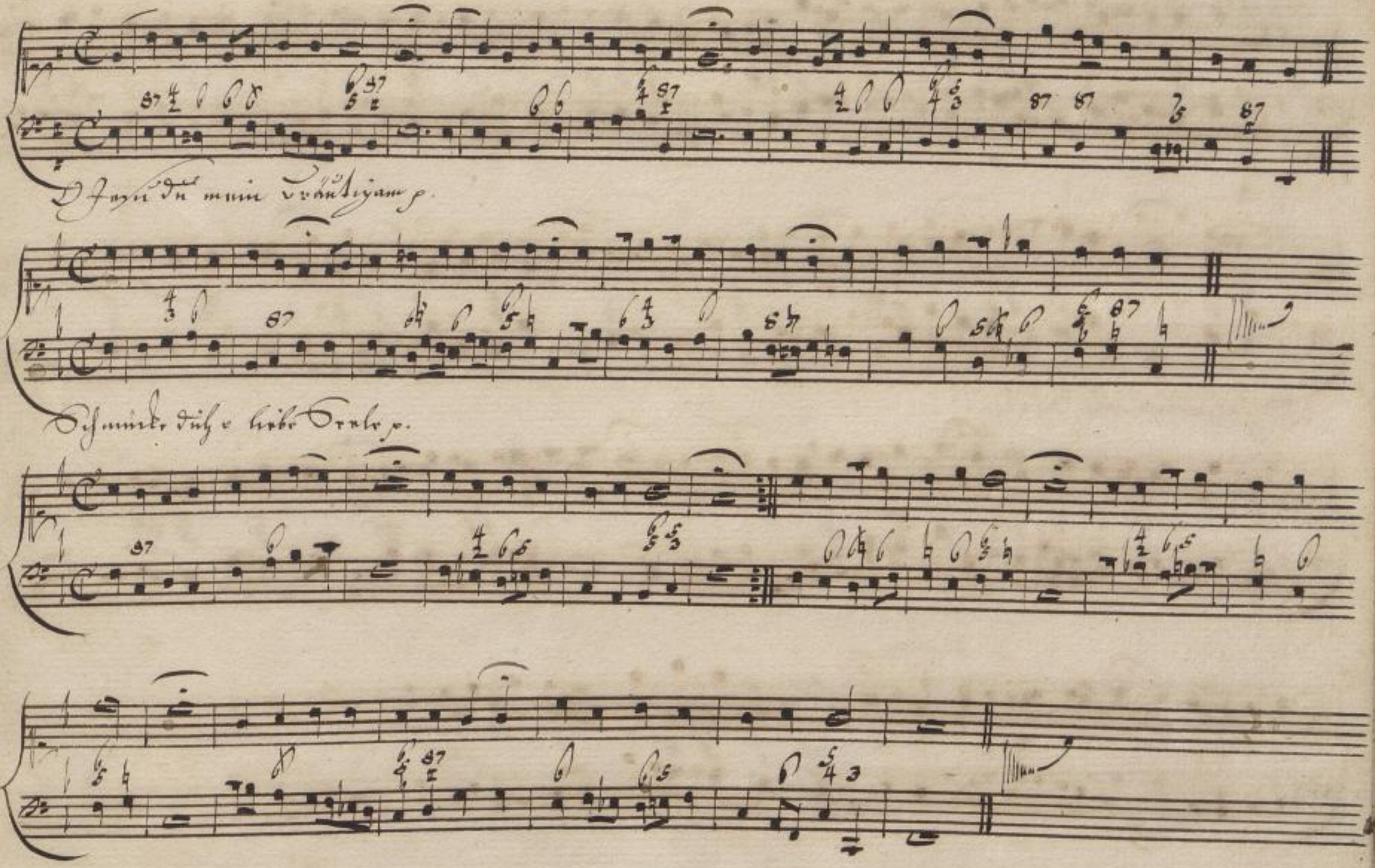
Jesu du mein Bräutigam p.
Schmücke dich o liebe Seele p.

 Gott sey gelobet und gebenedeyet p.

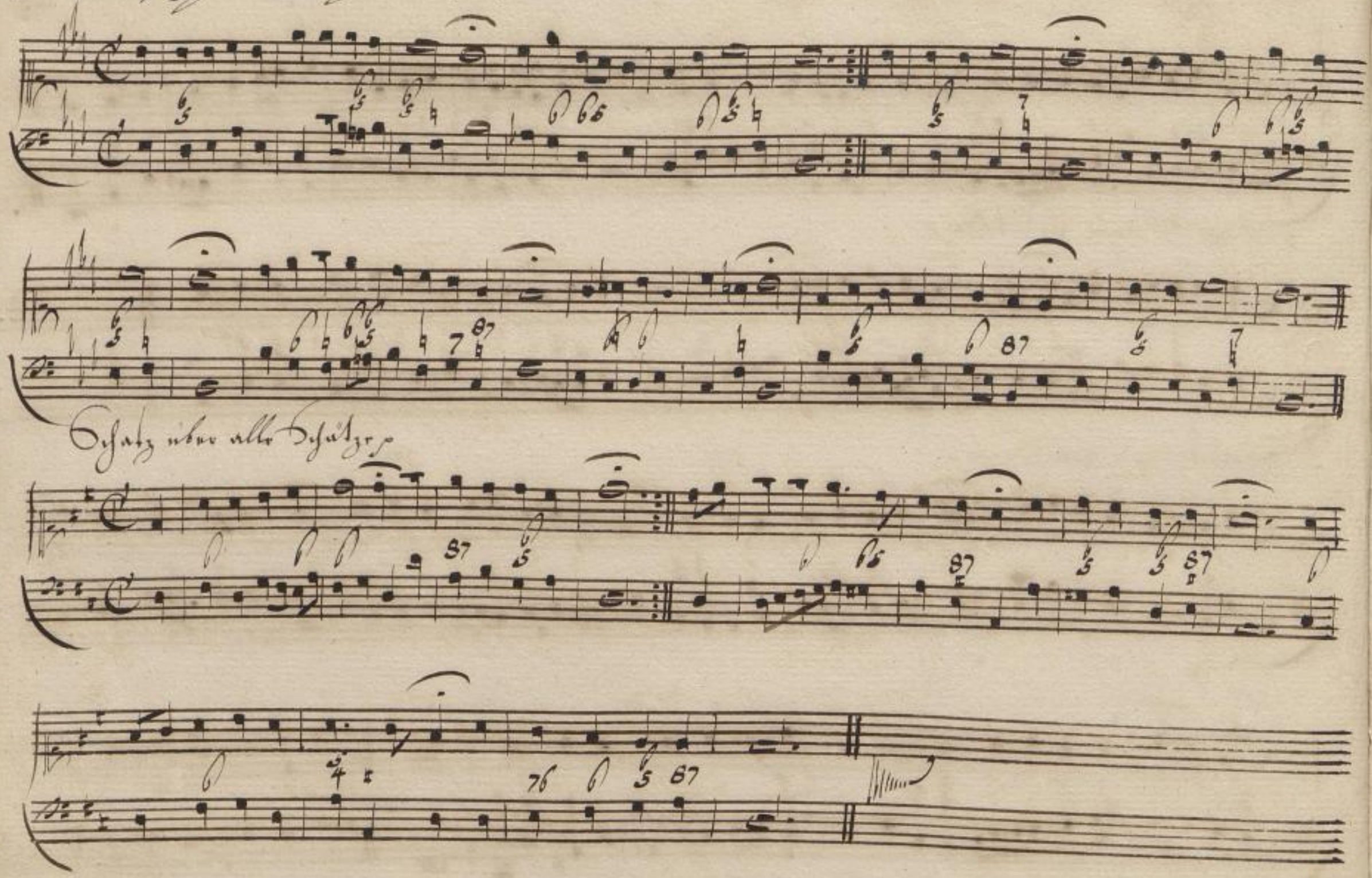
Schatz über alle Schätze p.

Meinen Jesum laß ich nicht, meine Seel pp.

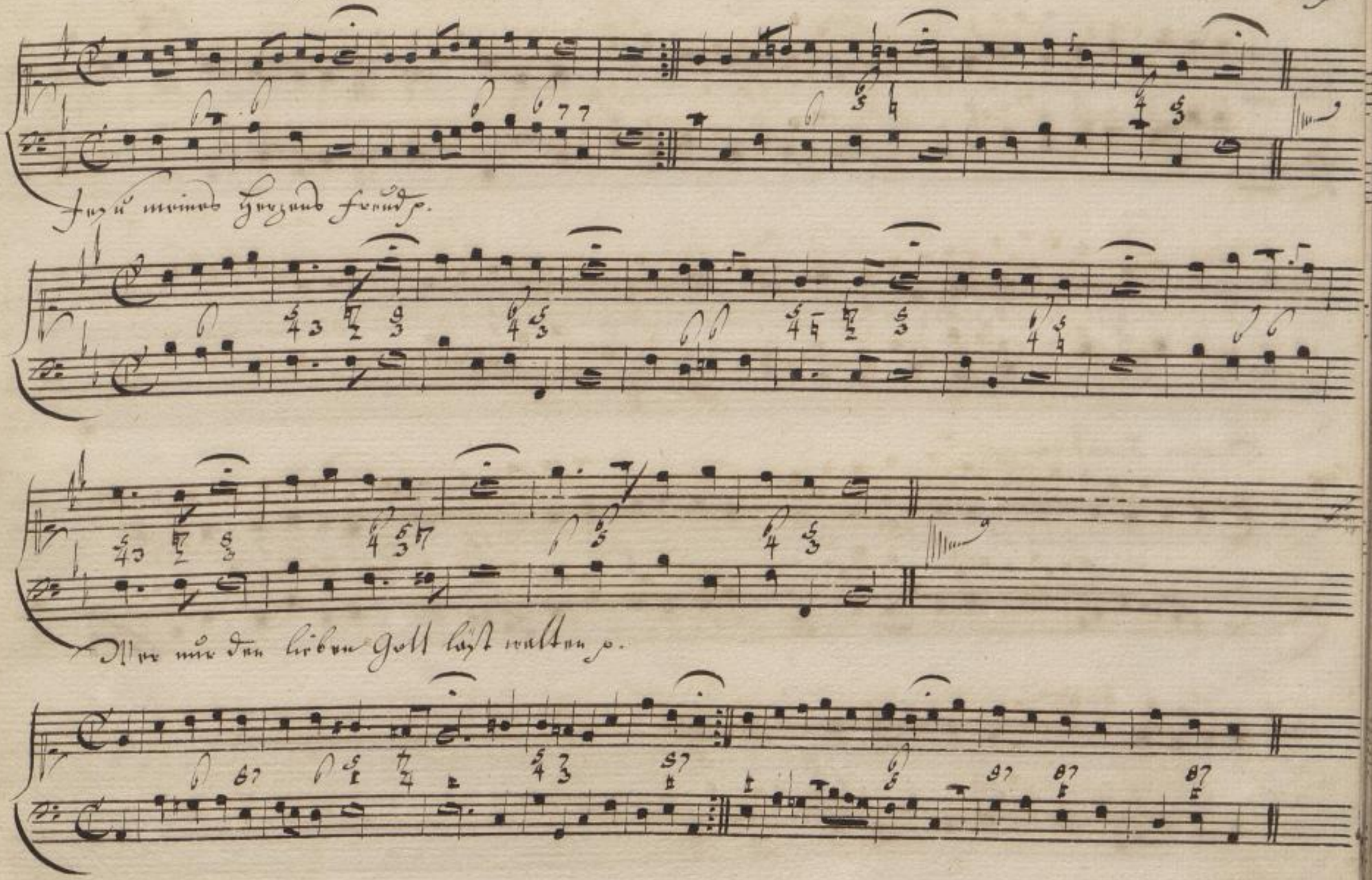
Jesu meines Herzens Freud p.
Wer nur den lieben Gott läßt walten p.

Liebster Immanuel, Herzog der Frommen pp.

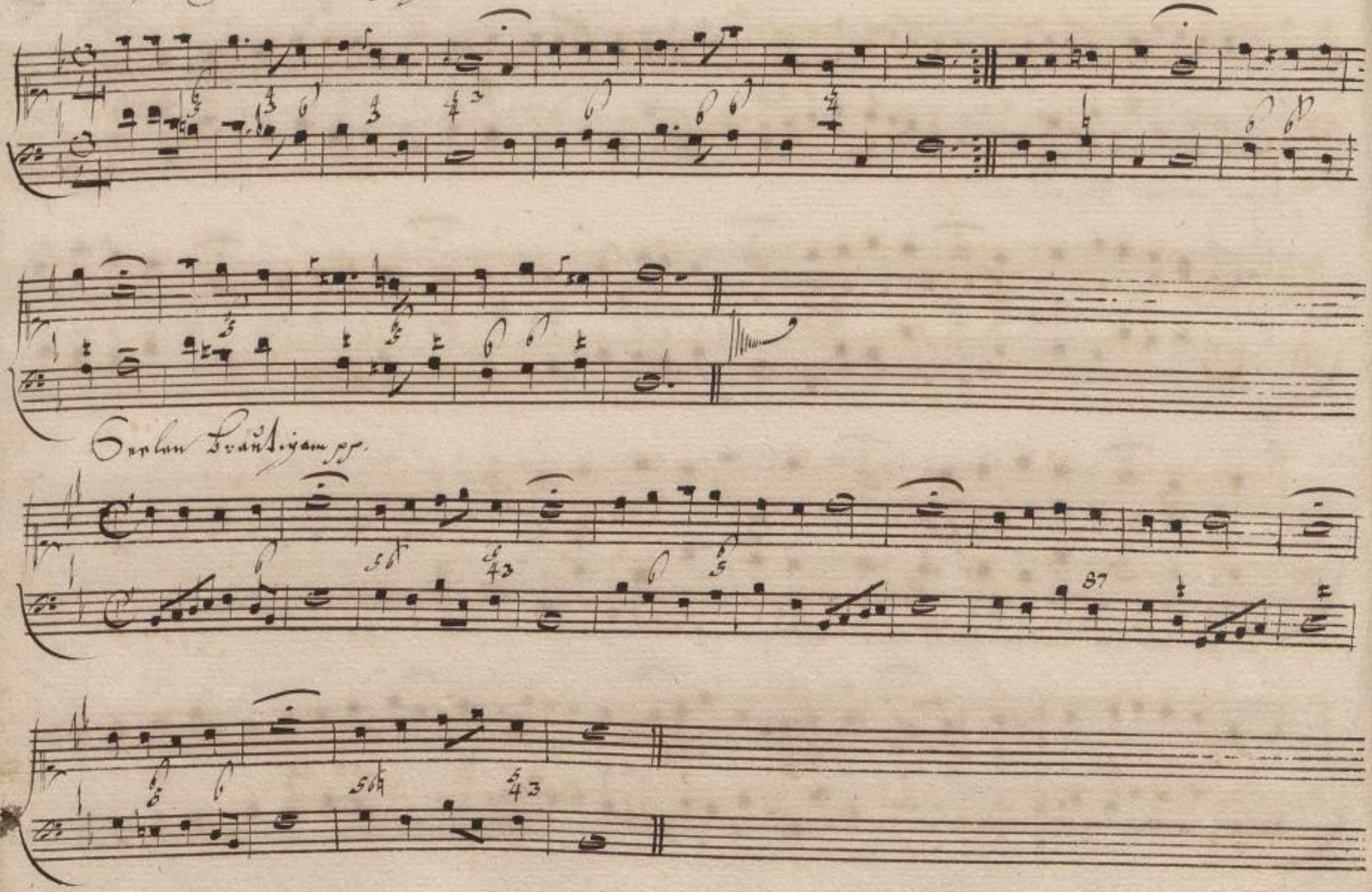

Seelen Bräutigam pp.

Jesu meine Freude p.

Ich ruf zu dir H. J. C.

52. Kom̄t her zu mir spricht Gott es Sohn p.

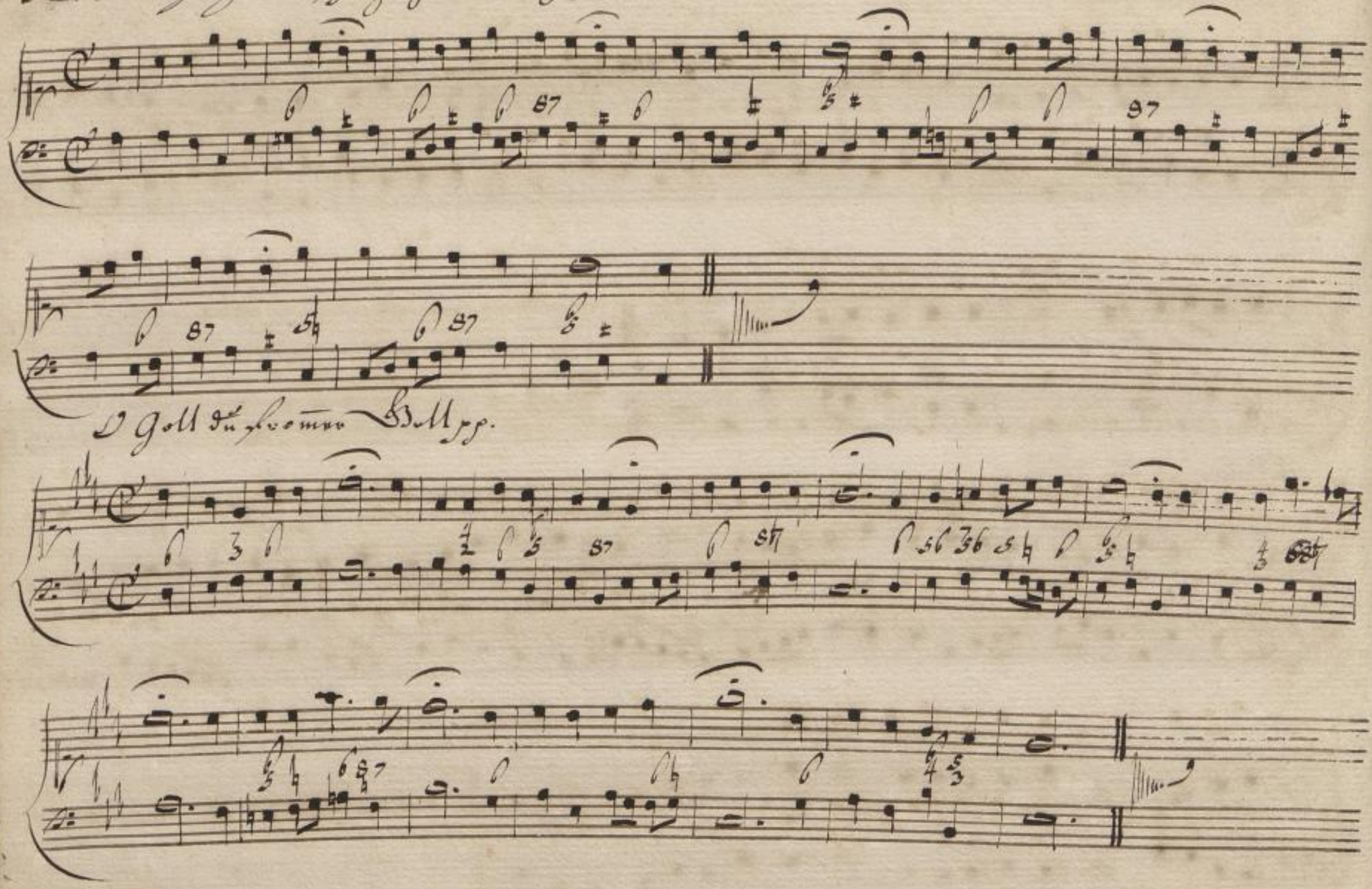
O Gott du fromer Gott pp.

Alles ist an Gottes Segen p.

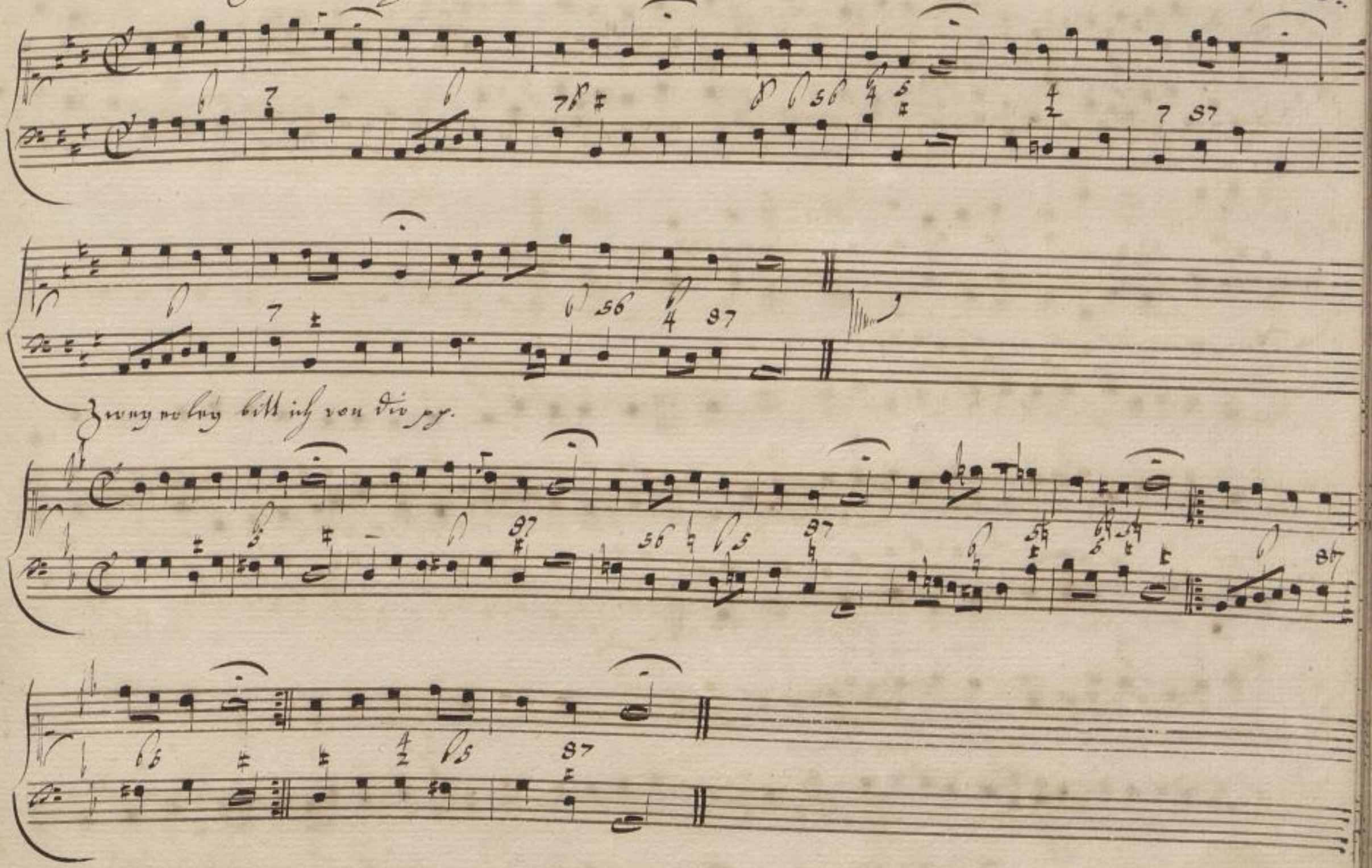
Zweyerley bitt ich von dir pp.

54. Befiehl du deine Wege p.

Schluß des letzten Verses

Was mein Gott will, gescheh allzeit p

Mir nach spricht Christus, unser Held p.

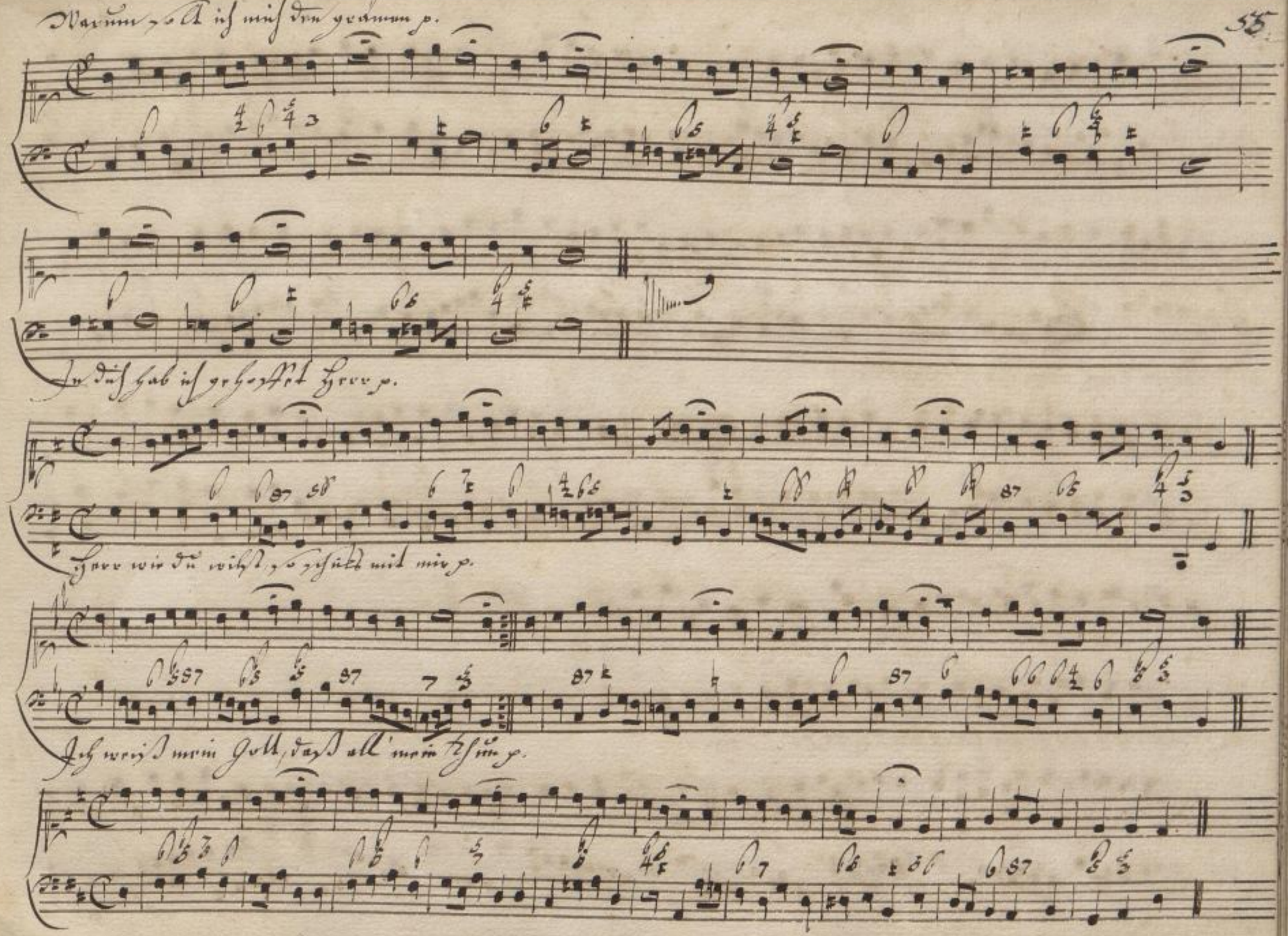
Warum solt ich mich den grämen p.
In dich hab ich gehoffet Herr p.
Herr wie du wilst, so schickt mit mir p.
Ich weiß mein Gott, daß all' mein Thun p.

56. Herzlich lieb hab ich dich o Herr p.

Mein Jesu, dem die Seraphinen p

Eins ist Noth, ach Herr dieß Eine p.

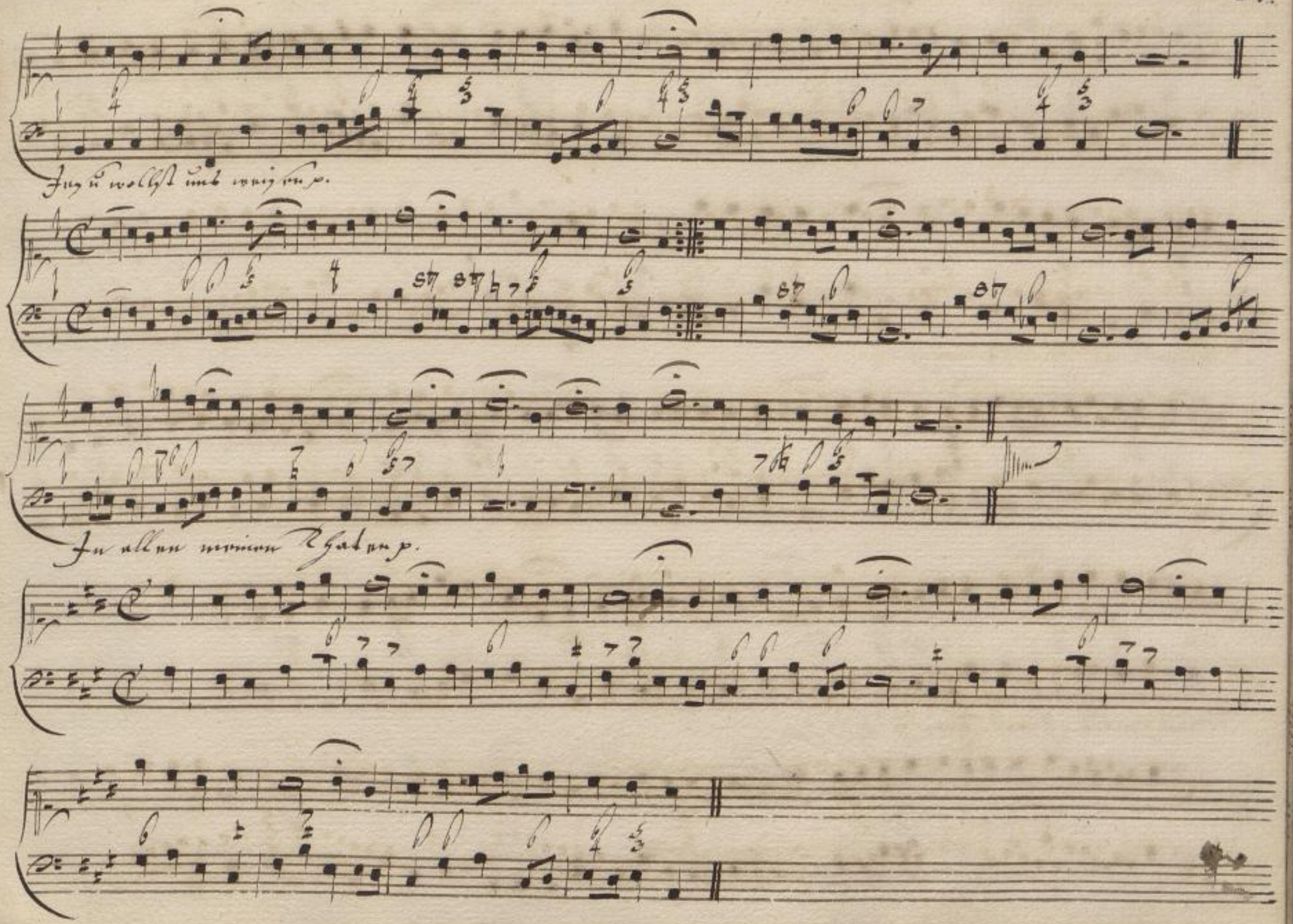
Jesu wollst uns weisen p.
In allen meinen Thaten p.

 O großer Gott von Macht p.

Ach Gott thu dich erbarmen p.

Du friede fürst, Herr J. C.

Warum betrübst du dich mein Herz pp.

Ach Gott erhör mein Seufzen und pp.

Wenn wir in höchsten Nöthen p.

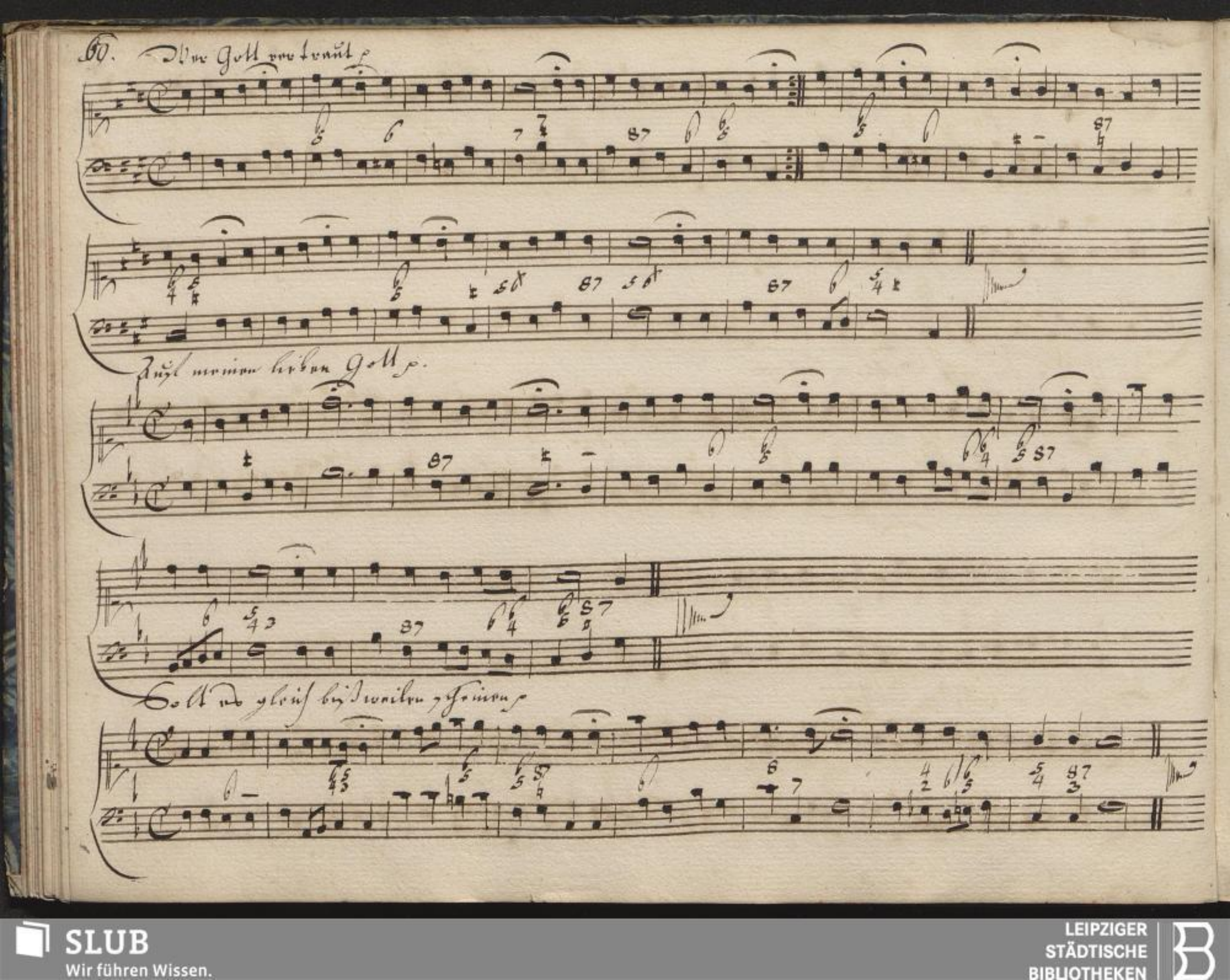
60.
Wer Gott vertraut
Auf meinen lieben Gott
Solt es gleich bißweilen scheinen

Was Gott thut das ist wohl gethan p.

Von Gott will ich nicht lassen p.

Auf Gott setz ich mein Vertrauen p.

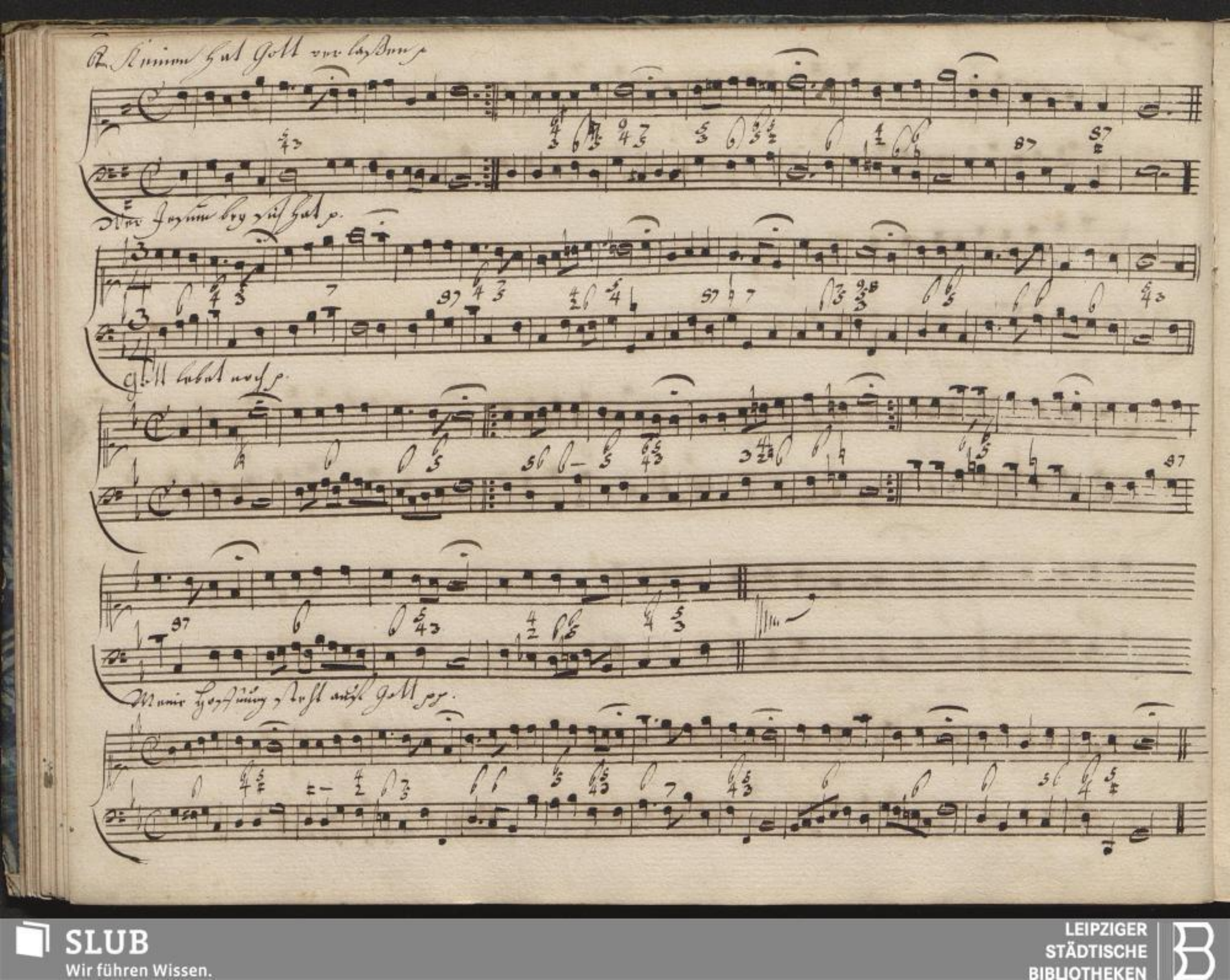
R. Keinen hat Gott verlaßen p.
Wer Jesum bey sich hat p.
Gott lebet noch p.
Meine Hoffnung steht auf Gott pp.

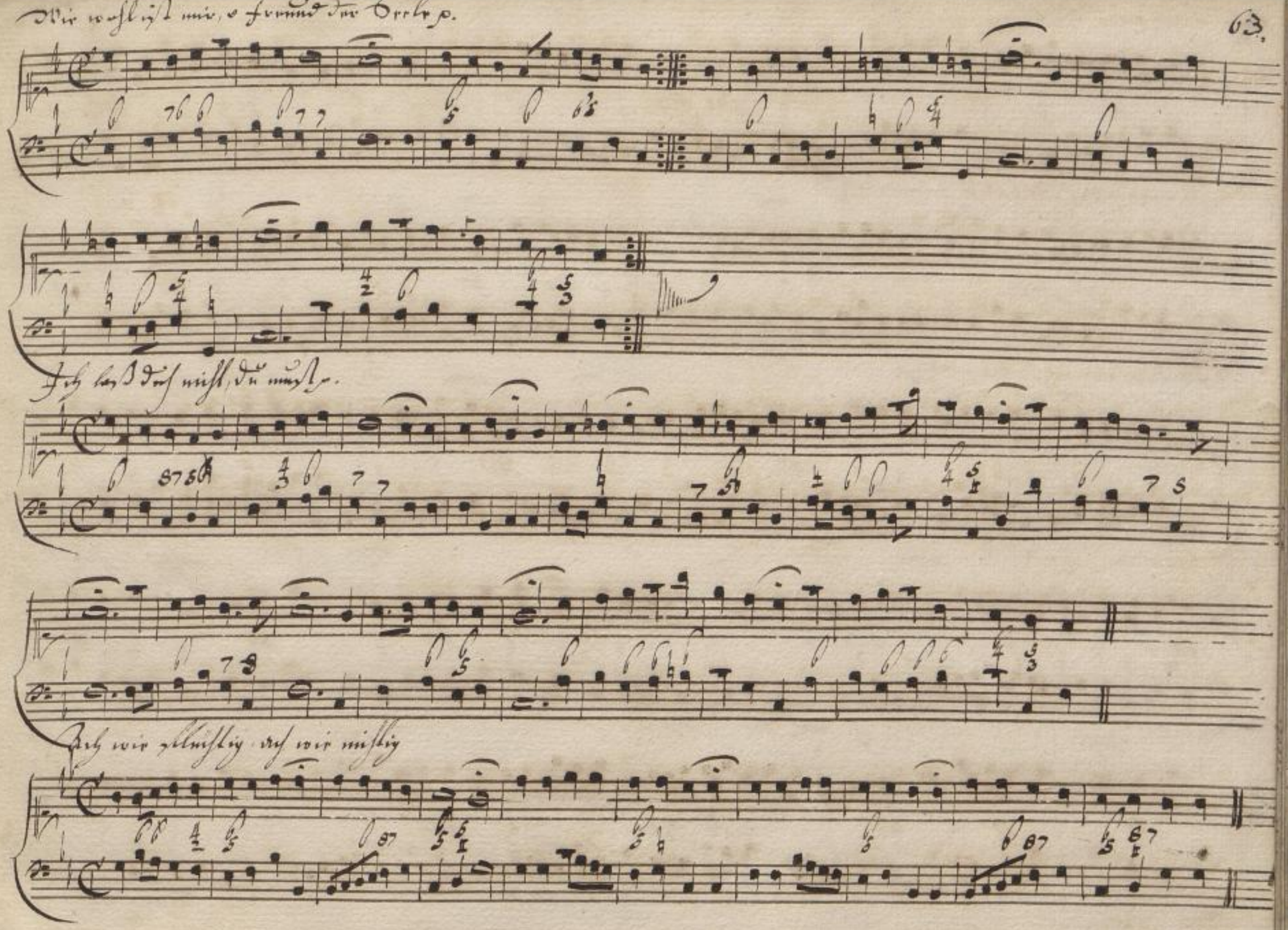
Wie wohl ist mir, o Freund der Seele p.
Ich laß dich nicht, du must p.
Ach wie flüchtig, ach wie nichtig

64. Wenn mein Stündlein vorhanden

Ich hab mein Sach Gott heimgestellt

Mitten wir im Leben sind pp.

Es ist genug! so nimm Hl. meinen Geist p.

Es ist nun aus mit meinem Leben p.

O wie selig seyd ihr doch p.

Nun laßt uns den Leib pp oder begrabet mich nur pp.

Ewigkeit du Donnerwort p.

Ich bin dein Gott und deines Saamens pp.

Erhalt uns Hl. bey deinem Wort p.

5 mahl

Wir glauben all' an einen Gott p.

Alle Menschen müssen sterben p.

Die Litaney

Kyrie E-lei-son Christe, E-lei-son, Kyrie E-lei-son, Chri-ste er hö-re uns

Herr Gott Vater im Himmel er barm dich über uns Herr Gott Sohn der Welt Heyland, er-barm dich über uns,

Herr Gott heilger Geist, er barm dich über uns! Sey uns gnädig verschon uns lieber Herre Gott, Sey

-uns gnä-dig, hilf uns lieber Herre Gott! für allen Sün-den, für allen Irr-sal, für

allen Ü-bel für des Teufels Trug u. List, für bösen schnellen Tod, für Pestilenz und theurer Zeit, für

Krieg u. Blut, für Aufruhr und zwie tracht, für Hagel Ungewitter Feuer und Wassersnoth, für dem e-wigen

Tod, be-hüt uns lie-ber Herr-re Gott! durch deine heilige Ge-burt, durch deinen Todeskampf und blutigen

Schweiß, durch dein Kreutz und Tod, durch dein heiliges Auferstehn und Himmel-farth, in

unsrer letzten Noth. am jüngsten Gericht hilf uns lieber Herre Gott. Wir armen Sünder bitten du

wollest uns erhören lieber Herre Gott und deine heilige christliche Kirche regieren und führen

alle Bischöffe, Pfarrherren und Kirchendiener im heilsamen Wort u. heiligen Leben erhalten, allen

Rotten u. Ärgernissen wehren alle Irrige und Verführte wiederbringen, den Satan unter

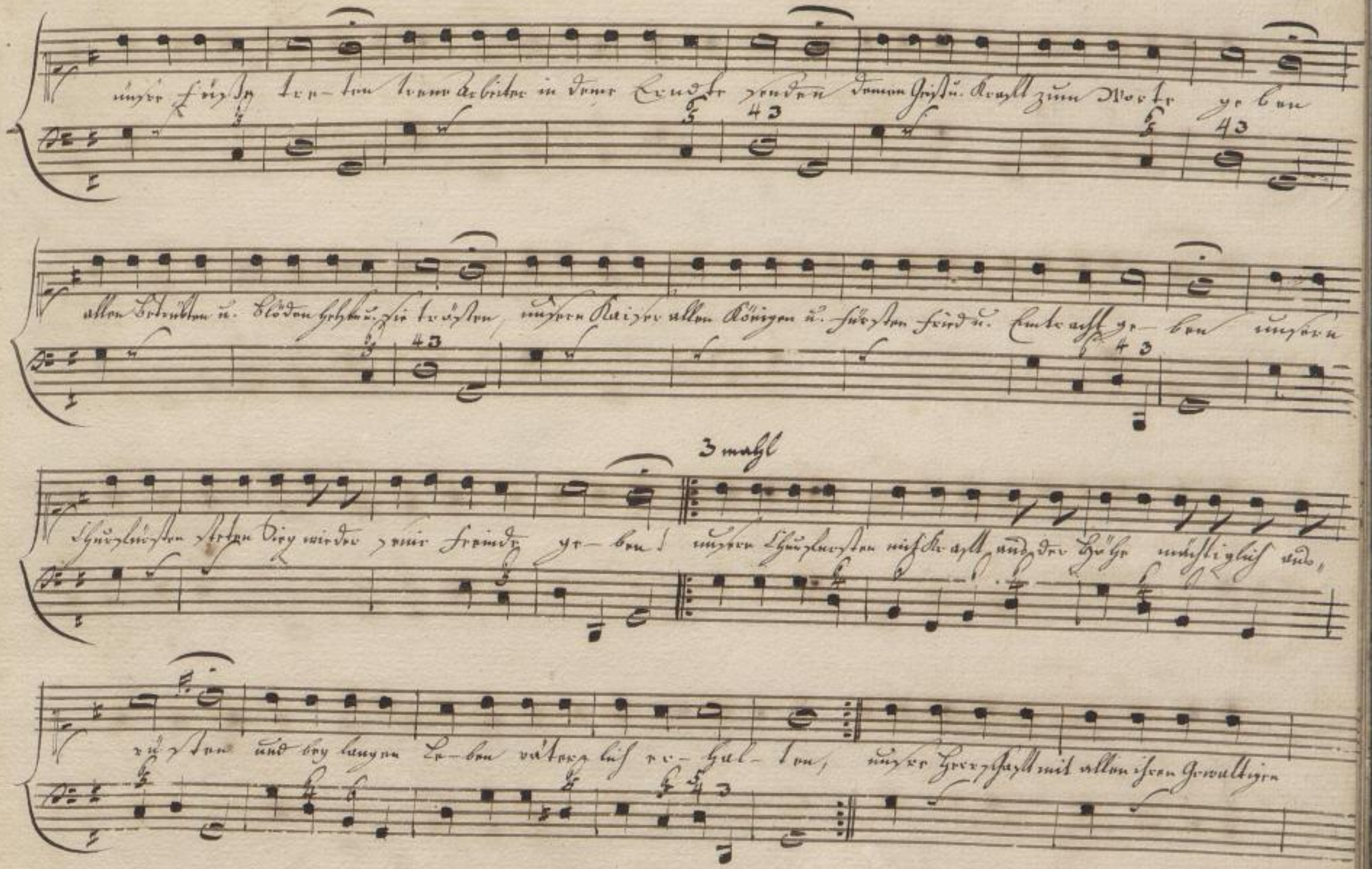
unsre Füße tre-ten treue Arbeiter in deme Erndte senden deinen Geist u. Kraft zum Worte ge-ben
allen Betrübten u. Blöden helfen u. sie trösten, unsern Kaiser allen Königen u. Fürsten Fried u. Eintracht ge-ben unsern

Churfürsten steten Sieg wieder seine Feinde ge-ben! unsern Churfürsten nicht Kraft aus der Höhe mächtiglich aus-
rüsten und bey langem Le-ben väterlich er-hal-ten, unsre Herrschaft mit allen ihren Gewaltigen

leiten und schützen, unsern Rath Schul und Gemeine segnen u. behüten, allen so in Noth u. Gefahr sind mit Hülfe er-

scheinen allen Schwangern u. Säugern frohliche Frucht u. Gedeyen geben aller Kinder u. Kranken pflegen u. warten, alle un-

schuldig Gefangene los u. ledig lassen alle Wittwen u. Weisen vertheidigen und versorgen, aller Menschen

dich erbarmen, unsern Feinden, Verfolgern u. Lästerern vergeben, und sie bekehren, und uns für des Türcken

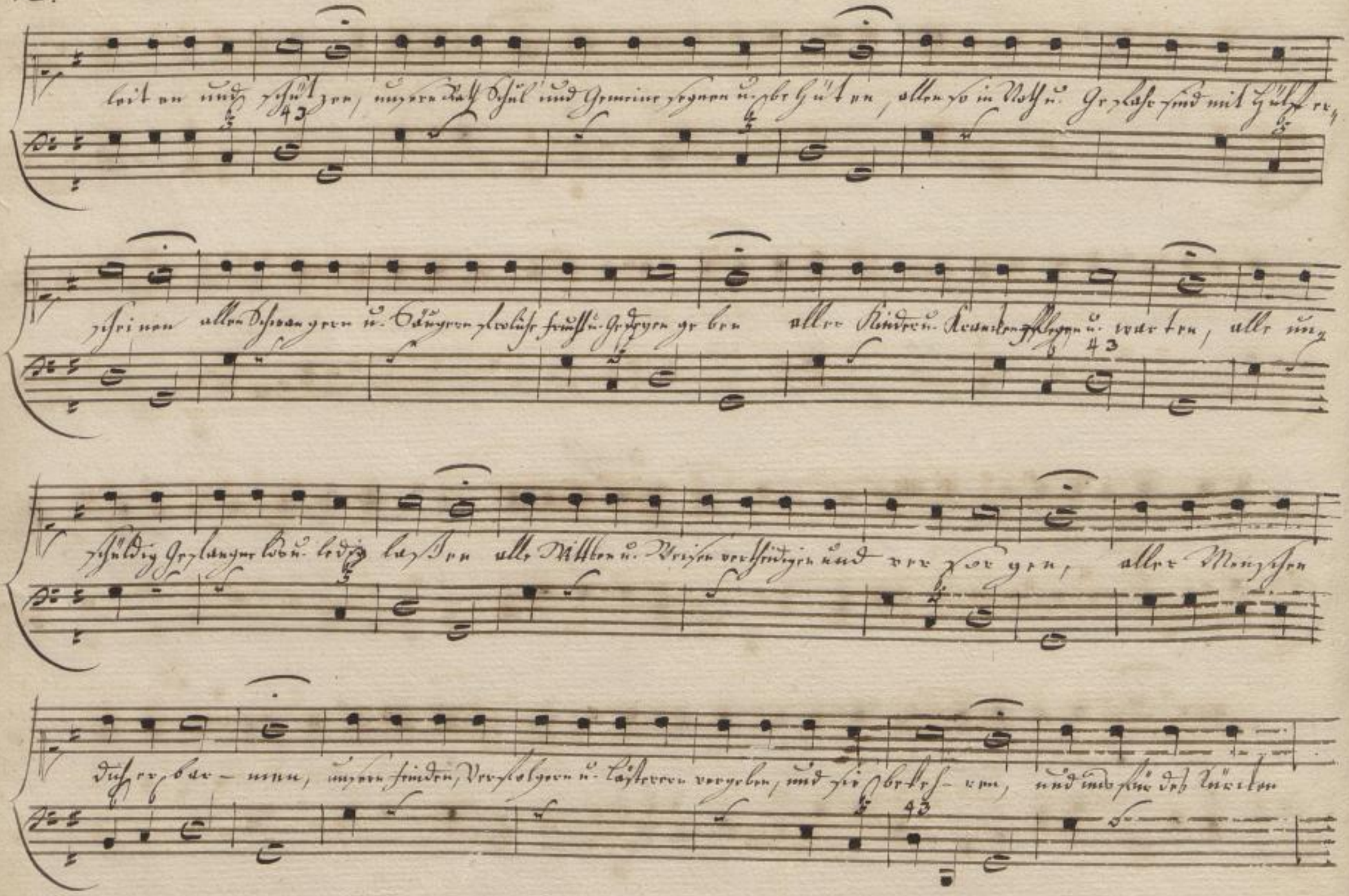

und des Pabsts grausamen Wort u. Lästerung, Wüten u. Toben väterlich behü- ten die Früchte auf den Lande geben und be- wah-

ren, und uns gnädiglich er hören O Jesu Christ, Gottes Sohn! er hör uns lieber Herre Gott! o du

Gottes-Lam das der Welt Sünde trägt, er- barm dich über uns o du Gottes-Lam das der Welt

Sünde trägt er barm dich über uns! o du Gottes Lam, das der Welt Sünde trägt ver-

Ex legis observantia.

SLUB
Wir führen Wissen.
LEIPZIGER
STÄDTISCHE
BIBLIOTHEKEN

SLUB
Wir führen Wissen.
LEIPZIGER
STÄDTISCHE
BIBLIOTHEKEN

A.

Ach bleib bey uns Herr J. C. — 16.
Ach bleib mit deiner Gnade — 16.
Ach Gnad über alle Gnade — 8.
Ach Gott erhör mein Seufftzen — 58.
Ach Gott thu das wir bitten — 58.
Ach Gott wie manch — 42.
Ach Gott vom Himmel sieh darein — 15.
Ach Gott wie manches Herzeleid — 35.
Ach Hr. mich armen Sünder — 54.
Ach lieben Christen seid — 14.
Ach was soll ich Sünder — 42.
Ach wie flüchtig ach wie nichtig — 62.
Ach wir armen Sünder — 32.
Alle Menschen müssen sterben — 67.
Allein Gott in der Höh sey — 6.
Allein zu dir Herr Jesu Christ — 44.
Allein zu dir Herr Jesu Christ — 53.
Allhie ist an Gottes Segen — 52.
Also hat Gott die Welt — 3.
An Wasserflüssen Babylon — 46.
Auf auf mein Herz, und du mein — 18.
Auf Gott, als meinen Trost — 67.
Auf mein'm lieben Gott — 60.
Auf Pfingsten eingefallen — 43.
Auf wir müss. Herzen Grund — 1.
Auf diesen Tag bitt ich — 44.

B.

Barmherzig Gott verleih uns — 54.

C.

Christ der du bist der helle Tag — 19.
Christ fahr gen Himmel — 38.
Christ ist erstanden — 38.
Christ lag in Todesbanden — 36.
Christ unser Herr zum Jordan — 17.
Christe du Beistand — 19.
Christe du bist der helle Tag — 19.
Christe du Lamm Gottes — 26.
Christum wir sollen loben — 2.
Christus der ist mein Leben — 16.
Christus der uns selig macht — 24.

D.

Da Jesus an dem Kreuze stund — 25.
Da mein Gott, rächte — 18.
Der am Kreuz ist mein Liebe — 17.
Der du bist drei in Einigkeit — 10.
Der du Himmel — 20.
Der Tag der ist so freudenreich — 3.
Der Tod ist verschlungen — 21.
Die Sünd ist nicht mehr — 11.
Du der Jehovah willt sein — 10.
Du Friedefürst Herr Jesu — 58.
Durch Adams Fall ist — 46.

E.

Ein feste Burg — 13.
Ein Kindelein so löbelich — 3.
Ein Lämmlein geht und trägt — 48.
Es ist das Heil — 56.
Erbarm dich mein o Herre — 41.
Erhalt uns Herr bei deinem — 1.
Erhalt uns in der Wahrheit — 40.
Erhör mich wenn ich rufe — 7.
Erbarme dich mein o Herre — 4.
Erwünschte Freudenstunde — 35.
Es ist das Heil uns — 6.
Es ist gewisslich — 65.
Es ist gewisslich an der Zeit — 24.
Es ist nun aus mit meinem — 65.
Es spricht der Unweisen — 15.
Es stehn vor Gottes Throne — 10.
Es wollt uns Gott genädig — 73.
Ex legis observantia — 17.

F.

Freu dich sehr o meine Seele — 8.
Freut euch ihr Christen alle — 5.
Fröhlich soll mein Herze — 55.
Für deinen Thron tret ich — 7.

B.

Seite

Belobet seyst du J. C. — 3.
Gott der Vater wohn uns — 11.
Gott du wirst wohl mustern — 51.
Gott du Himmel u. der Erden — 1.
Gott der hast in deinen Sohn — 12.
Gott sey gelobet aus dem Himmel — 61.
Gott sey gelobet nun — 62.
Gott mein Vater sey — 8.
Gott sey gelobet u. gebenedeyet — 48.
Gott sey uns gnädig — 11.
Gott sey uns gnädig — 52.
Gott Vater segne deinen — 2.
Gottes Sohn ist kommen — 12.
Gütter Hirte, treue Christ — 12.

H.

Seite

Heiland stell dich ein — 62.
Komm Gott Schöpfer heiliger Geist — 39.
Komm heiliger Geist — 38.
Kommt her zu mir spricht Gottes S. — 52.
Kommt Menschenkinder zusammen — 7.
Kommt und lasst uns Christum ehren — 22.

I.

Seite

Ich danke dir lieber Herre — 1.
Ich danke dir schon — 1.
Ich danke dir demüthiglich — 55.
Ich gebenke mein in Gnaden — 21.
Ich hab mein Sach Gott — 64.
Ich bin dein Gott u. deines — 66.
Ich ruf zu dir Herr Jesu Christ — 51.
Ich singe dir mit Herz u. Mund — 4.
Ich lass dich nicht du mußt — 63.
Ich weiß mein Gott das — 55.
Ich will mit danken kommen — 1.
Ich hab mein Sach Gott Himmelreich 64.
Ich lass dich nicht du mußt — 63.
Ich preise dich mit Herzens Lust 34.
Jesu Leiden Pein und Tod — 26.
Jesu meines Lebens Leben — 51.
Jesu meiner Seelen Freud 49.
Jesu meiner Herzens Freud — 57.
Jesu meiner Seelen Leben — 27.
Jesu Christus unser Heiland — 35.
Jesus Christus unser Heiland der 97.
Jesus meines Herzens Lust — 67.
Jesu meine Zuversicht — 57.
In allen meinen Thaten — 57.
Jesu nun sey gepreiset — 22.
Ihr die ihr euch nennet Christen — 55.
In dieser Abendstunde — 19

K.

Seite

Kommt und laßt uns Christum — 5.
Liebster Jesu wir sind hier — 12.
Liebster Immanuel Herrscher — 30.
Liebster Vater ich bin dein Kind — 45.
— 68.
Litaney
Lobet den Herren, den mächtigen K. 9.
Lobet den Herren i. den — 9.
Lobt Gott ihr Christen allzugleich 11.

L.

Laßt uns alle fröhlich — 5.
Liebster Jesu wir sind hier — 12.
Liebster Immanuel Herrscher — 30.
Liebster Vater ich bin dein Kind — 45.

M.

Mag ich Gott nicht genug — 9
Mahl mir Gottes Gute — 23
Mein Gemüth ist voller Gottes — 2
Meine Seele hebt an — 37.
Meine Seele ist voll — 7
Meine Seele lobe den — 28.
Meine Seele ist hier — 43
Mein Jesu dem die — 13
Mein Jesu dem die Herzen — 43
Mein Jesu dem die Seelen — 35.
Mein Jesu dem die Menschen — 34.
Mein wie du willt — 55.
Meine Seele ist — 56.
Meine Seele ist — 33.
Meine Seele ist — 30

M.

	Seite
Meine Hoffnung steht auf Gott	62.
Meinen Jesum laß ich nicht, meine	49.
Meine Seele erhebt den Herren	11.
Mein Augen schließ ich itzt —	20.
Mein Gott ich danke herzlich dir	8.
Mein Jesu dem die Seraphinen	56.
Mitten wir im Leben sind	64.
Mit Freud und Freud ich fahr	23.
Mir nach spricht Christus	54.

N.

Nun danket alle Gott —	7.
Nun bitten wir den heiligen Geist	37.
Nun freut euch lieben Christen g.	24.
Nun kommt der Heyden Heyland	2.
Nun laßt uns den Leib begraben	65.
Nun laßt uns Gott den Herren	10.
Nun lob meine Seel den Herren	6.
Nun sich der Tag geendigt hat	21.

O.

	Seite
O Ewigkeit du Donnerwort —	66.
O Gott du frommer Gott —	52.
O großer Gott von Macht	58.
O heiliger Geist kehr bey uns ein	39.
O heiliger Geist, o heiliger Gott	39.
O Herre Gott dein göttlich Wort	13.
O Jesu du mein Bräutigam	47.
O König deßen Majestät —	46.
O Lamm Gottes unschuldig —	25.
O Traurigkeit, o Herzeleid —	26.
O welch ein unvergleichlich Gut	17.
O wie selig seyd ihr doch ihr	65.

S.

	Seite
Schatz über alle Schätze —	48
Schmücke dich o liebe Seele	47.
Seelen Bräutigam	50.
Sey Lob und Ehr dem höchsten	6. 31.
So gehst du nun mein Jesu	32.
So giebst du nun mein Jesu	33.
Sollt es gleich bisweilen scheinen	60.
Sollt ich meinem Gott nicht singen	5.
Spiritus sancti gratia	42.
Straf mich nicht in deinem Zorn	45.

V.

Vater unser im Himmelreich	16.
Verleih uns Frieden gnädiglich	40.
Von Gott will ich nicht laßen	61
Von Himmel hoch da komm ich her	3.

W.

Wachet auf! ruft uns die Stimme — 8
Wär Gott nicht mit uns diese Zeit 14.
Warum betrübst du dich mein Herz 59.
Warum sollt ich mich den grämen 55.
Was Gott thut das ist wohlgethan 61.
Was mein Gott will das geschehe 54.
Wenn mein Stündlein vorhanden ist 64.
Wenn meine Sünden mich kränken sehr 27.
Wenn wir in höchsten Nöthen seyn — 59
Wer Gott vertraut — 60.
Wer Jesum bey sich hat — 62.
Wer nur den lieben Gott läßt w. 49.
Wie wohl ist mir, o Freund der Seele 63.
Wir glauben all an einen Gott. 40. 67.
Wir Christen Leut — 4.
Wo Gott der Herr nicht bey uns hält 14.
Wohl dem Menschen der nicht wandelt 17.

Z.

Zweyerley bitt ich von dir — 53.

SLUB
Wir führen Wissen.
LEIPZIGER
STÄDTISCHE
BIBLIOTHEKEN

SLUB
Wir führen Wissen.
LEIPZIGER
STÄDTISCHE
BIBLIOTHEKEN

SLUB
Wir führen Wissen.
LEIPZIGER
STÄDTISCHE
BIBLIOTHEKEN

SLUB
Wir führen Wissen.
LEIPZIGER
STÄDTISCHE
BIBLIOTHEKEN

SLUB
Wir führen Wissen.
LEIPZIGER
STÄDTISCHE
BIBLIOTHEKEN

SLUB
Wir führen Wissen.
LEIPZIGER
STÄDTISCHE
BIBLIOTHEKEN

SLUB
Wir führen Wissen.
LEIPZIGER
STÄDTISCHE
BIBLIOTHEKEN

SLUB
Wir führen Wissen.
LEIPZIGER
STÄDTISCHE
BIBLIOTHEKEN