Rheinisches Weinlager Carl Rauth

garantirt unverschnittene Naturweine!

à Flasche excl. Glas von 80 Pf. an

zu Original-Preisen bei Herren:

Alb. Seeling, a. d. Frauenkirche.	Alb. Herrmann, gr. Brüderg.
Adolf Künzel, Altmarkt.	Adolf Schneider, Mathildenstr.
Georg Geyer, Wettinerstr. 7.	Rich. Fischer, Waisenhausstr. 17
E. C. Melzer, Ostra-Allee 4.	W. Philipp Nachf., Antonspl.
O. Ziegenbalg, Victoriastr. 24.	O. K. Preßprich, Christianstr. 27
A. Ed. Schmidt, gr. Ziegelstr. 59	Alfred Klemm, Kurfürstenstr.

Aug. Bensch, Neustadt, Hauptstraße 14c.

Instrumenten-Magazin

von **W. Gräbner, Breitestraße 7,**

empfiehlt **Pianinos, Harmoniums, Dreh-Pianinos,** singende **Vögel, Musikwerke, Mandolinen, Melodions, stumme Claviaturen, Zithern, Guitarren, Harmonikas, Violinen, Trommeln**, alle Arten **Saiten**, sowie **Holz-** und **Messing-Blasinstrumente. Instrumenten-Leih-Magazin.** Reparaturen prompt u. billigst. Große Auswahl v. **Musikwerken.**

Die wirksamste aller Theerseifen ist

Berger's

medicinische

Theerseife

die 40 pCt. Holztheer enthält und in den meisten europäischen Staaten lebhaft in Gebrauch steht gegen

Hautkrankheiten und Unreinheiten des Teints

Preis pro Stück 60 Pfg.

Nur echt in grüner Emballage.

Hauptversand: Apotheker G. Hell, Troppau, Oesterr. Schlesien.

Authorisirte Depots:

Dresden bei Hrn. Apotheker Dr. **Hübner**, bei **P. Schwarzlose**, Schloßstraße 9;

Weigel und Zech Marienstraße;

Auerbach: G. **Müller**;

Bautzen: Apotheker **Schünemann**;

Glauchau: **Adler-Apotheke**;

Meissen: **Wittig und Fritzsche**;

Pirna: G. **Weichelt**;

Plauen: O. **Stein**.

Liebig's selbstthätiges Backmehl

ist einer der wichtigsten Haushaltsartikel. Es genügt das Mehl mit Wasser und Salz zu einem Teige anzurühren und in einem gutgeheizten Backofen (Kuchenherd) zu backen, um ein Brod von grösster Nahrhaftigkeit und vorzüglichem Wohlgeschmack herzustellen. Ebenso bereitet man Kuchen, Zwiebacke, Torten, Pasteten etc. [redacted] Um einen vorzüglichen Pudding zu halben Preise und ohne Mühe zu bereiten, nehme man von ½ Liter Milch 6 Löffel voll und mische damit den Inhalt eines Paq. Puddingpulver. Dann lasse man den Rest der Milch mit ca. 60 Gr. Zucker kochen und giesse in dieselbe die Pudding-Mischung rühre gut durcheinander und lasse einigemale aufwallen. Dann giesse man die Masse in eine Form. Einfach herzustellen mit

Liebig's Puddingpulver d. Liebig's Manufactory, Hannover.

Zu haben in allen feineren Delicatess- und Colonialwaaren-Handlungen.

Kaisers, der Kaiserin u. d. Kronprinzen

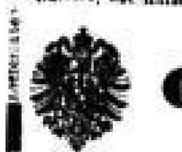

Stollwerck'sche Chocoladen und Cacaos

empfehlen in Originalpackung in **Dresden: Heinr. Bösolt**, Antonsplatz; **Gustav Pollender, Georg Geyer, R. Rodiger & Comp.**, Pillnitzerstrasse 62; **R. Köhler**, Cond., Jüdenhof; **F. Welschke**, Bautznerstrasse; **H. König**, Waisenhausstrasse 7.

Schützen-Haus-Verkauf.

Der unterzeichnete Stadtgemeinderath beabsichtigt, das der Stadtgemeinde **Taucha** eigenthümlich gehörige, unmittelbar an der Stadt gelegene **Schützenhaus** mit Inventar und circa 2 Acker dazu gehöriger, zum Theil bewaldeter Wiese **bis längstens zum 1. Juni c.** aus freier Hand **zu verkaufen.**

Das genannte Etablissement ist wegen seiner reizenden Lage im Partheithal einer der besuchtesten Vergnügungsorte **Leipzigs**, der im Jahre 1876 neu erbaute Saal ist der größte und schönste in **Taucha** und es werden in Folge dessen fast sämmtliche Concerte und Gesellschaftsbälle in demselben abgehalten.

Auf dieses Grundstück reflektirende Käufer werden ersucht, wegen der weiteren Bedingungen noch **vor** dem 1. Juni d. J. sich an den Stadtgemeinderath hier zu wenden.

Taucha bei Leipzig, am 21. April 1881.

Der Stadtgemeinderath.
Bröse.

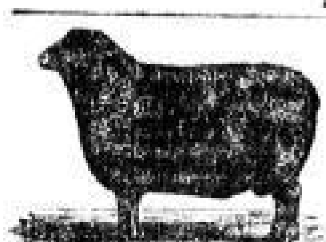

Oxford-Down-Stamm-Schäferei Gross-Mahner,

Post- u. Bahnstation **Salzgitter**

Zur Kompletirung der von mir zum großen Theil erworbenen rühmlichst bekannten **E. Böttcher'schen Stamm-Schäferei** reise ich in Kürze nach **England**, um dort aus den renommirtesten Heerden persönlich Einkäufe zu machen. Ich erbiete mich, **Aufträge auf Deckböcke** unter vollster Garantie und ohne Verbindlichkeit für die Herren Besteller entgegen zu nehmen.

Th. Lessmann.

Gardinen

in deutschem, englischem u. schweizer Fabrikat,

in nur soliden Qualitäten empfiehlt zu billigsten Preisen

G. D. Blass,

Wäschefabrik u. Ausstattungs-Geschäft,
Marienstraße 5 und Portikus,
parterre und erste Etage.

Beste englische Angelgeräthe!

empfiehlt

H. Warnack, Pragerstrasse 17,
früher bei **Theodor Pützmann**, Schloßstraße 12.

Geschlechts-, Haut-, Frauenleiden heilt briefl. ohne Berufsstörung gründlich u. schnell Dr. med. **Zilz**, Berlin, Prinzenstr. 56.

Bekanntmachung.

Vom 1. April cr. an ermäßigter Tarif für den Transport von Post-Collis über

Ostende-Dover

durch den täglichen Dienst der **Agence Continentale, Correspondenten seit 30 Jahren der Kafferl. Deutschen Post und der mit derselben in Verbindung stehenden Länder.**

Von **ganz Deutschland** nach

London	M. 2.—	bis 5 Kilo,
den anderen Plätzen Englands	» 2.85	» 5 »
nach ganz Schottland und Irland	» 3.55	» 5 »

und umgekehrt. Große Ermäßigung für Güter bis zu 50 Kilo.

Central-Bureau in London:
Continental Daily Parcels Express,
53 Gracechurch Street.

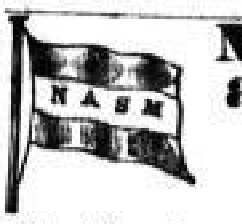

Niederländisch-amerikanische Dampfschifffahrt-Gesellschaft.

Direkte Postdampfschifffahrt zwischen

Rotterdam und New-York.

Abfahrt

von Rotterdam **Sonnabend.** | von New-York **Mittwoch.**

Billige Passagepreise.

Nähere Auskunft ertheilt der **General-Agent Ferdinand Gsewisch** in Leipzig, Königsplatz Nr. 3.

Es beginnen bei mir die Unterrichtsstunden in

einfacher und doppelter Buchführung, Rechnen, Schreiben

und sonstigen

Contor-Arbeiten.

Neue Anmeldungen werden immer entgegengenommen. Für Schreibkrampfleidende seien meine patentirten und bewährten **Federhalter** bestens empfohlen.

L. Guth,

Lehrer der Kalligraphie und Handelswissenschaften, vereideter Schriftenvergleicher,
Reitbahnstrasse 5, erste Etage.

Flüssig und trocken (zum Anstrich u. Beriühlen rc.) **à Ko. 50 resp. 25 Pfg. Radikalmittel** gegen **Schwamm** und **Fäulniss**, der **Pilzbildungen** in **Brauereien** rc. **Unentbehrlich für Neubauten** u. zum Schutze alles Holzwerks in Schachten, Gruben, Kellereien rc. rc. **Bestes Isolirmaterial** gegen Feuchtigkeit, Hitze u. Kälte. **Bewährt** und **attestirt** von Behörden und Sachverständigen! Depot in Dresden-Altstadt bei **Hermann Roch**, Altmarkt, Dresden-Neustadt bei **Friedr. Wollmann.**

Zu herabgesetzten Preisen

verkaufe ich

alle älteren Dessins

meines großen

Tapeten-Lagers.

Außerdem empfehle mein reichhaltig assortirtes Lager von gewöhnlichen und besseren

Tapeten

in den neuesten geschmackvollsten Mustern zu den allerbilligsten Preisen.

Fenster-Rouleaux in allen Größen.

Rudolf Beyer,

Johannes-Allee 7, neben Café König.

Starke Obst-Spaliere und Obst-Pyramiden

in **Körben bewurzelt, tragfähig** (ohne Störung versetzbar), als **Apricosen, Pfirsich, Aepfel, Birnen, Pflaumen, Kirschen, grossfr. Stachelbeer-** u. **Johannisbeerbäumchen** in Töpfen, **frühe Weinsorten, Tafeltrauben I. Qual.** in Körben und Töpfen, sehr zu empfehlen, **Rosen, wurzelecht,** in **Töpfen** der besten **reichblühendsten Sorten,** starke **Trauer-** u. **Schlingrosen** u. **Schlingpfl.** für Lauben. **Aristolochia, Clematis Glycine, Caprifolium, Wilden Wein, Epheu,** sämmtliche Schlingpfl. sind **stark** und **in Töpfen.** Ferner **große Auswahl schöner Coniferen** in **Körben fürs Freie,** in **starken Schaupfl.** (meine Sammlung wurde mehrmals mit 1. Preisen gekrönt); **starke Magnolien** in Körben, schöne **Rhododendron** mit **Blüthenknospen,** div. **immergrüne Pflanzen etc.** 3jähr. **starke Riesenspargelpfl.,** vorzügl. Sorte, echte **Thiergartenmischung, grossblum. Somm.-Levkoy** in all. Farb. von bekannt **bester** Qualit., kräft. **verstopfte Pflanz.** u. **Astern** sow. versch. **Sommerblumenpfl.** empf.

Carl Weigt, Garten-Etablissement,

Bautznerstraße 32.

Versteigerung.

Montag den 16. Mai a. c. und folgende Tage, von Vormittags 9 Uhr an, wird in der Auctions-Halle, **Rampeschestraße 17,** ein großer Posten

Manufacturwaaren,

als: Lamas, Köper- und Futterlamas, Barchente, Mull, Mottens, Hosenstoffe, Plüsche, Piqueebarchente, Halbplanees, Kleiderstoffe, Damaste, Bettzeuge, Inlets, Futterköper, verschiedene Kattune, Futtergaze, Gardinenstoffe, Schürzenzeuge, Frauen- und Kinderunterröcke, seidene und baumwollene Cachenez, Fichus, Schleifen, seidene Taschentücher, Stangenleinen, Halb- und Reinleinen, Shirting, Nessel, Dowlas, Plüsch-, Hand- und Taschentücher, bunte Kopf- und Taschentücher, Waffeldecken, Tischgedecke, Tisch- und Dessert-Servietten **im Taxwerth von ca. 12,000 Mk.,** sowie eine Ladeneinrichtung, bestehend aus 3 großen Waarenregalen, 2 Ladentafeln, 3 Schaufenstereinrichtungen, 1 Gaskrone mit sämmtlichen Gasröhren, Glocken u. s. w., ingleichen 1 Cylinderuhr meistbietend gegen sofortige Bezahlung versteigert.

Dresden, am 12. Mai 1881.

Der Gerichts-Vollzieher des Königl. Amtsgerichts das.
Rudolph.

Gasthof „Edle Krone“,

oberhalb Tharandt,

empfiehlt sich allen geehrten Touristen und Besuchern von Dresden und Umgegend als ein im Wald romantisch gelegener Erholungsort. Restauration mit Garten und Terrasse. Für gute Speisen u. Getränke ist stets gesorgt. Auch empfiehlt jeden Tag **Maitrank** aus frischem Waldmeister und bittet um gütige Beachtung

E. Kuden, Restaurateur.

Hôtel zum Kronprinz, Halle a. S.,

Hôtel I. Ranges, unmittelbar am Markt. — Mäßige Preise. — **Table d'hôte im Hôtel und Restaurant.** — Angenehmer Gartenaufenthalt.

Alster-Hotel, Hamburg.

(Hotel ersten Ranges).

Einem verehrlichen reisenden Publikum empfehle mein auf das komfortabelste eingerichtete Hotel mit herrlichster Aussicht auf das Alster-Bassin. Das Hotel ist mit einem elegant eingerichteten Café-Restaurant verbunden.

Hochachtungsvoll **H. Wigger.**

Soolbad Salzungen

in Thüringen,

eröffnet vom 15. Mai bis Ende September.

Großer Reichthum an Soole von 3 bis 27 Procent Salzgehalt und an jod- und bromhaltiger Mutterlauge. Sool-, Moor-, Dampf- und Eisenbäder. Zweckmäßig eingerichtete Inhalationshalle für Brust- und Halsleidende. Näheres durch

die Direktion.

König Wilhelm-Bad

bei **Swinemünde**, herrlichster Strand Deutschlands. Ostsee-Bad unmittelbar am Strande gelegen. Eine große Auswahl elegant und mit vorzüglichen Betten eingerichtete Wohnungen und einzelne Zimmer, sowohl tage- als wochenweise zu sehr civilen Preisen. Die gesammte Oekonomie befindet sich in eigenen Händen und werde ich bemüht sein, meinen verehrten Gästen den Aufenthalt in jeder Weise angenehm zu machen. Die warmen See-, Sool- rc. Bäder (Porzellan-Wannen) befinden sich im Etablissement selbst. Omnibus an der Bahn und an den Dampfschiffen. Weitere Auskunft ertheilt bereitwilligst

Frau Kommissionsrath **Deichmann.**

Bad Kreuznach.

Eröffnung der Kurzeit am 1. Mai.

Bad Reinerz.

Klimatischer Gebirgs-Kurort, Brunnen-, Molken- u. Badeanstalt in der Grafschaft Glatz, Pr.-Schlesien. Saisondauer: Anfang Mai — Ende October.

Angezeigt gegen **Katarrhe** aller Schleimhäute, **Kehlkopfleiden, chronische Tuberkulose,** Lungenemphysem, **Bronchiektasie,** Krankheiten des Blutes: Blutmangel, Bleichsucht u. s. w., sowie der hysterischen und **Frauenkrankheiten,** welche daraus entstehen, Folgezustände nach schweren und fieberhaften **Krankheiten und Wochenbetten,** nervöse und allgemeine Schwäche, Neuralgien, Skrophulose, Rheumatismus, **exsudative** Gicht, konstitutionelle Syphilis. Empfohlen für **Rekonvalescenten** und **schwächliche** Personen, sowie als **angenehmer,** durch seine reizenden **Berglandschaften** bekannter **Sommer-Aufenthalt.**

Bad Lippspringe,

Station Paderborn
(Westf. Bahn) am Teutoburger Walde.

Stickstoffreiche Kalktherme (17° R) mit Glaubersalz und Eisen, feuchtwarme beruhigende Luft, Bäder, Douchen, Inhalationen, dem bewährtesten Standpunkte der Wissenschaft entsprechend in neuen comfortablen baulichen Anlagen. Erfolgreiches Bad bei **chron. Lungensucht, pleuritischen Exsudaten, quälenden trockenen Katarrhen der Athmungsorgane, Congestionen dahin, nervösem Asthma, reizbarer Schwäche, Dyspepsie.** Frequenz 2500. Saison vom 15. Mai bis 15. September. Die Kurhäuser in den prachtvollen Anlagen gewähren Comfort und vortreffliche Verpflegung. Orchester 18 Mann stark. Gut ausgestattetes Lesezimmer.

Den Wasserversandt bewirkt und Anfragen beantwortet

die Brunnen-Administration.

Bad Pausa,

eines der heilkräftigsten Mineralbäder von ganz Deutschland (Eisen-, Moor-, Schwefel- und Dampfbäder, eisenhaltige Trinkquelle), wird am **15. Mai d. J.** eröffnet. Zu Auskunfts-Ertheilung ist Herr **Dr. med. Melchior** stets bereit.

Das Bad bietet alle möglichen Bequemlichkeiten für die Kurgäste. Logis und Beköstigung sind im Badehause zu haben.

Hermann Roedel, Badebesitzer.

Natürl.

Biliner Sauerbrunn!

hervorragendster Repräsentant der alkalischen Säuerlinge [illegible] Natron in [illegible] Theilen) erhält alljährlich seinen **bewährten Ruf als Heilquelle,** wird jetzt von den Aerzten allgemein **statt der Quellen von Vichy** verordnet und bietet ausserdem ein **erfrischendes angenehmes** Getränk.

Depôts in allen Mineralwasser-Handlungen.

M. F. L. Industrie-Direction
in **Bilin** (Böhmen).

Nach Hilfe suchend, durchfliegt man der Kranke die Zeitungen, sich fragend, welcher der vielen Heilmittel-Anpreisungen kann man vertrauen? Diese oder jene Anzeige imponirt durch ihre Größe; er wählt und wohl in den meisten Fällen gerade das — Unrichtige! Wer solche Enttäuschungen vermeiden und sein Geld nicht unnütz ausgeben will, dem rathen wir, sich von Richter's Verlags-Anstalt in Leipzig die Broschüre „Kranken-Anzeige“ kommen zu lassen, denn in diesem Schriftchen werden die bewährtesten Heilmittel ausführlich und sachgemäß besprochen, so daß jeder Kranke in aller Ruhe prüfen und das Beste für sich auswählen kann. Die obige, bereits in [illegible] Auflage erschienene Broschüre wird **gratis** und **franco** versandt, es entstehen also dem Besteller weiter keine Kosten, als 5 Pfg. für seine Postkarte.

Harzer Sauerbrunnen.

Natürliches Mineralwasser aus Grauhof bei Goslar.

Anerkannt angenehmstes Erfrischungsgetränk. Vorzüge: Schönheit und Reinheit des Geschmackes, stets gleichbleibende Frische, selbst bei stundenlangem Stehen im offenen Glase; billiger Preis. **Nur echt,** wenn auf der Innenseite des Korkes nebenstehender Stempel eingebrannt ist.

HARZER GRAUHOFS SAUERBRUNNEN