Gegründet 1859.

J. H. Federer,

K. S. Hof- Spediteur,

Dresden,
Schreibergasse Nr. 11
(Eingang Günzplatz).
Fernsprechstelle Nr. 160:
Comptoir Günzplatz.
Fernsprechstelle Nr. 111:
Lagerhaus, alter Zeughof,
Flügel F.

Verpackung

von **Möbeln, Porzellan, Glas, Oelgemälden, Instrumenten und Kunstgegenständen** jeder Art **unter Garantie.**

Transport

von **Möbeln, Pianinos, Hausstands-Effekten** ꝛc. in und außer der Stadt, sowie per Bahn, incl. Verladung u. Aufstellung am Bestimmungsorte.

Gegründet 1859.

empfiehlt seine von ihm am hiesigen Platze zuerst eingeführten

verschließbaren Patent-Möbelwagen

(D. R.-P. Nr. 25934)
per Land und Eisenbahn
ohne Umladung.

Aufbewahrung

von **Möbeln, Instrumenten, Reisegepäck, Equipagen** u. s. w. in komfortablen staub- und mottenfreien Räumen.

Versendung

von **Reisegepäck, Wohnungs-Effekten, Kaufmannsgütern** u. s. w. nach allen Theilen der Welt.

Corset-Fabrik

Wallstrasse, Ecke Scheffelstraße.

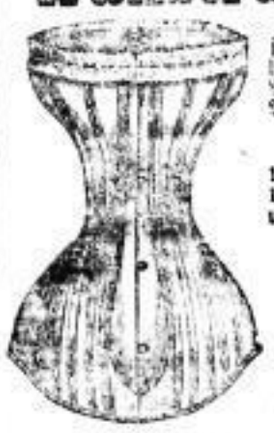

Ständiges Sortiment von etwa **200 verschiedenen, jeden Anforderungen** entsprechenden **Corsets** in **garantirt** haltbarer Façon und **tadellos** sitzenden Façons, Stück von **50** Pfg. bis **50** Mark; 42—100 Centimeter weit, von **Drell, Satin, Wollstoffen** und **seidenem Atlas.**

Kinder-Corsets, Geradehalter, Faulenzer,

Umstands-Corsets, Corsets nach Maß in wenigen Tagen. Umtausch und **Rücknahme bereitwilligst. Reparaturen** und **Wäsche** schnell und billig. **Aufträge nach außerhalb** (Angabe der Taillenweite) **prompt gegen Nachnahme.**

Tournüren

in **allen** aufkommenden **Neuheiten.**

Anproben in's Haus in erwünscht größter Auswahl.

Max Hoffmann,

Wallstrasse, Ecke Scheffelstrasse.

Gute getragene

Herren-

und Damen-Garderobe, Gold, Uhren, Wäsche, Leihhausscheine u. s. w. werden zu hohen Preisen gekauft, besonders Winter-Ueberzieher und Hosen. **F. Ludewig,** 28, 1. große Brüdergasse 28, 1.

Fisch-, Jagd- u. Vogelnetze

von vorzüglichster Konstruktion nach den neuesten Verbesserungen, nur u. fertig, nebst ausführlichen, leichtfaßlichen Gebrauchsanweisungen (Erfolg garantirt) empfiehlt **Heinrich Blum,** Netzfabrikation in **Konstanz** (Baden). Preis-Courant Nr. 7 mit ermäßigten Preisen gratis u. franco.

Perrücken,

Toupets, Scheitel fertigt der Natur treu **Eduard Springer,** Coiffeur Marienstr. 30, gegenüber d. Post.

Jagd- und Scheiben-Gewehre,

gebraucht, Hinter- und Vorderlader, Pistolen, Revolver, Säbel, Hirschfänger u. s. w. billigst bei **Wilh. Pfuhl,** Stiftstraße 11.

Steirisches Tafel-Obst

von der Marburger Obstgenossenschaft offerirt zu billigsten Preisen **Sturm,** Wendischfähre-Schandau. Wiederverkäufern gew. Rab.

Hemden-Barchent,

bedeutende Auswahl, **dauerhafte weiche, waschechte Waaren,**
Meter: 40, 45, 50 bis 95 Pfg.

H. M. Schnädelbach,
4. Marienstraße **4.**

Amerikanische
Druckpressen
von **W. Wiegand,** Dresden.

Dreschmaschinen 10 | 6 | 15 | 16 | 20 | 14 Ctr.
Mark: 60 | 72 | 115
incl. Zubehör und Verpackung.
Diese Buchdruckpressen liefern einen schnellen und sauberen Druck.

Küchenschränke
von 15 Mark an,
Küchentische, Aufwaschtische, Treppenleitern etc.
in solidester aber auch in billigster Ausführung.
Küchenmobiliar nach preisgekrönt. Entwurf.
F. Bernh. Lange
Amalienstr. 6 u. 7.

Arnold & Sohn,
Kammerjäger.
Vertilger v. Ratten, Mäusen, Wanzen, Schwaben, Heimchen, Ameisen, Motten. Zahlung nach Erfolg. Riegelstraße 63, 2.

Gebr. Leders aromatische Windsor-Seife

empfehlen
zum besonders **Damen u. Kindern** mit zartem Teint als vorzügliches Waschmittel in Packeten von 8 Stück — ½ Kilo à 1 Mark.

Weigel & Zeeh,
26 Marienstraße 26,
Drogerie zur „Laterne".

Gustav Herbrich, Leipzig,
Windmühlenstr. 11
empfiehlt Cartonnagen Fabrik von Buchbinder-Artikeln in Bezugnahme Marocco-Präparate, Schreibmappen, Kontrolbücher, Notizbücher u. Vergleichbücher.
Höchst practisch, geschmackvoll. Billig.
Zierde für jed. Studirzimmer resp. Laden-tischum. Eigene Fabrikate. Solide Arbeit.
Illustr. Preisverzeichnisse gratis.
Schutz vor Zerstörung. Schutz vor Schäden.
Agenten u. Vertreter für alle Länder gesucht.

Aepfelmost,

täglich frisch aus steirischem Obst gemostet, empfiehlt **Sturm** in **Wendischfähre-Schandau.**

Salomonis-Apotheke
Dresden
empfiehlt
Tamarinden-Conserven
(eigenes Fabrikat),
sehr beliebtes, angenehm und sicher wirkendes Abführmittel für Erwachsene und Kinder, in Schachteln zu 60 Pf. und 100 Pf.
Zu haben in den Apotheken zu Loschwitz, Lockwitz, Thiergarten, Striesen, Kötzschenbroda u. Stroehl-**apotheke** hier.
Echte Packung: Firma und Schutzmarke!

Leberthran

(gelben und weißen) in bekannter Güte aus Bergen u. Lofoodor, wie ihn die Herren Aerzte seit ca. 30 Jahren in der hiesigen Kinderheilanstalt verordnen, in Flaschen zu 30 Pf., 50 Pf. 60 Pf. u. 100 Pf.

Keine marktschreiende Reklame!
! Garantirt fehlerfrei !
Teppiche, Gardinen,
Läufer, Tischdecken ꝛc. in **allen Größen** für Salons u. Zimmer in **nur guten Qualitäten** verkaufe, um schnell zu räumen, billiger, wie jede Konkurrenz. Besichtigung gestattet.
Rudolph Cohn,
6 Webergasse Nr. 6.
Auf Adresse bitte zu achten!

R. Freiesleben,

Friseur, Postplatz, Promenade. Größtes Lager am Platze. Billigste Preise am Platze. Versandt per Nachnahme.

Hühnerhund.

Eine selten schöne und große deutsche **Hühnerhündin,** im 3. Felde, braun, vorzüglich in jeder Beziehung, wofür garantirt wird, ist zu verkaufen.
Forsthaus Tolschau b. Belgern a. d. Elbe (Bahnstation Dahlen).
Revierförster **Wagner.**

Gebrauchte Möbel
billig Käufferstr., Ecke Wettinerstr.

---

150 Briefmarken für 1 Mk. Alle garantirt echt, alle verschieden, z. B. Canada, Cap, Indien, Chili, Japan, Trichinopoly, Australien, Sardin., Rumänien, Spanien, Berk. ꝛc.
R. Wiering in Hamburg.

Auktion.

Veränderungshalber werde nächsten **Sonntag Nachm. 3 Uhr** in Pesnarien Nr. 9 **1** schwarzbraunes Pferd, **2** Federwagen, **1** Schlitten, **1** Handwagen und versch. Möbel gegen Barzahlung versteigert.
Sekretz, verpf. Auktionator.

Die stärksten neuen u. gediegensten

Pianinos

in großer Auswahl kauft man am billigsten unter langer Garantie **Wettinerstraße 12. 2. Et.**

1000 M. Forderung an Herrn

Gustav Laarmann,

Werder-strasse 9. II., zu zahlen **Pirnaische-strasse 15, II. links.**

Spezial-Kartoffeln
à Ctr. M. 2.50 bis M. 2.80, 5 Ctr. M. 2.50, Emil. 44, Hol rechts.

Ohne Vergrößerung einer unter günstigen Verhältnissen errichteten **Strumpfwaaren-Fabrikation** wird ein **aktiver** stiller

Theilhaber

mit ca. M. 50—60,000 **gesucht.** Nähere Auskunft auf Anfragen unter **F. G. 568** „Invalidendank" **Leipzig.**

Gutgeh. Herrengarderobe
darunter Winterpaletots, sind am billigsten zu verkaufen bei **Julius Jacob,** Frauenstraße 9, 2. Et., im Pfandgeschäft.

Gratis versendet Anweisung Rettungs-**Trunksucht** auch ohne Wissen. **M. C. Falkenberg, Berlin,** Rosenthalerstraße 62.

Gute Pflaster
[illegible]
für 8 Mark
[illegible] **Julius Sprimann** [illegible]
Nachbestellungen für eine einmal gefertigte Bandage auf Verlangen gratis und franco.

A. P. Casper's
Kindermilch-Zwieback,

bestes und billigstes Nährmittel für Kinder im ersten Alter.
Fabrik: **Teichnitzerstraße 19.**
Prämiirt
in der Ausstellung Teplitz.

Aus Privathand schnell zu verkaufen:

Grosse engl. Stute,
dunkelbraun, 7 Jahre,
Irländer Jagdstute,
hellbraun, schwarze Beine, 6 Jahre, sehr schnell, vorzügl. eingefahren, beide komplet geritten, lammfromm, fehlerfrei. Offerten unter **J. P. 7050** an **Rudolf Mosse, hier.**

Ein Fräulein, 32 J. alt, mit 4500 M. disponi. Vermögen, w. sich zu verheirathen. Gefl. n. unverm. Herren bel. Adr. unter **M. K. 50** Exp. d. Bl. niederzul.

Kauf, Tausch u. Verkauf von
Briefmarken

für Sammler. Reelle Bedienung. Billige Preise. **H. Mörbitz,** Josephinenstraße 23.

Kassenschränke

mit Stahlpanzer, eiserne **Kassetten** empfiehlt billigst
A. R. Helbig.

Ein ganz vorzügl. Pianino ist sehr billig zu verkaufen Holbeinstraße 43, 2. Etage rechts.

Am See 8. Spiegel Am See 8.

in allen gangbaren Größen und Fassungen empfiehlt in großer Auswahl

Am See 8 Eduard Wetzlich, Am See 8.

Sendungen nach auswärts gehen unter sicherer Verpackung.

Tanz-Lehr-Institut

Bautznerstrasse 7.

Montag den 8. Septbr. beginnt der **1. Tanzcursus.** Anmeldungen nehme ich persönlich oder **Reisigerstr. 16.** entgegen.

E. Friedrich.

NB. Empfehle mich als **Arrangeur** für Aufzüge, Bälle ꝛc.

Baunscheidtismus und Massage,

älteste und bewährteste Heilmethode.

C. Hengstel, prakt. Baunscheidtist u. Masseur, **Dürerstrasse 38.**

Jos. Kulb,

Pianoforte-Fabrikant,
empfiehlt das Beste und Neueste in

Pianinos

mit silberhellem, flügelartigem Ton, vom tiefsten Baß bis zum höchsten Diskant, kreuzsaitig und 4 Mal gekreuzter Saitenlage,

prämiirt Teplitz 1881, silberne Medaille,

zu den **billigsten** Preisen unter langjähriger Garantie der solidesten Ausführung.

Pianofabrik: Palmstrasse 20. **Piano-Magazin:** Wettinerstrasse 12, 2.

Die Holzspalterei im Asyl für obdachlose Männer,

Käufferstraße 11,

ersucht um gütige Beachtung unter Hinweis auf die am ersten des Monats in diesem Blatte bekannt gegebenen Preise.

Tanz-Unterricht

Wilsdrufferstrasse 18, erste Etage.

Montag den 8. September beginnt der **erste Kursus.** Bei Privatstunden werden Rundtänze in 4 Stunden, Contretanz in 6 Stunden gelehrt. Sonntag den **7. September** beginnt ein **Contre-Kursus.** Anmeldungen werden daselbst entgegengenommen. **A. Heinsius.**

1000 Centner schöne grüne
Korbweiden

kommen in diesem Herbst auf **Rittergut Rothnaußlitz** bei Station **Demitz** zum Verkauf.
P. Stein.

Ich zahle

hohe Preise für gute saubere Kleidung, Winterröcke, Hosen, Betten, Schuhwerk, Möbel, ganze Nachlässe. **Werner,** Gr. Plauenschestr. 21. Auf Wunsch komme ins Haus, auch außerhalb.

Heiraths-Gesuch.

Ein Wittwer, Mitte 50er J., mit e. K. gut erzog. Knaben, aus guter Familie, fein gebildet, Kaufmann, in sich. Lebensstell., wünscht sich zu verheir. u. sucht direkt oder durch **Vermittelung** der Eltern oder des Vormundes die Bekanntschaft e. gebild. hübsch, erzog. Dame von liebevoll. Charakter im Alter bis zu 30 J. zu machen. Etwas Vermögen erwünscht. **Strengste Diskretion.** Off. erb. unter **A. P. 311** im „Invalidendank" **Dresden.**

Heiraths-Gesuch.

Ein Wittwer, ev., Ende 40er J., Maurer, u. Vater von 3 Kindern v. 19, 17 u. 10 J., mit etwas Vermögen, wünscht sich wieder zu verheirathen. Geehrte Damen oder Kinderl. **Wittwen** von gutem Charakter u. häusl. Sinn, nicht ganz mittellos, im Alter von 30 bis 40 J., welche auf dieses reelle Gesuch reflektiren, werden gebeten, werthe Adr. u. nähere Verhältnisse unter **„Glück 25"** bis zum 10. d. M. in die Exped. d. Blattes niederzulegen. Verschwiegenheit Ehrensache. Anonym wird nicht berücksichtigt.

Hausfrauen

kaufen Küchen-, Hausbedürfnisse an Kaffee, Zucker, Butter, Fett, Syrup, Rosinen, Mandeln, Gewürze, Thees, Vanille, fr. Rum, Arac, Cognac in vorzüglicher Qualität und stets billig bei

Albert Herrmann
in **Dresden,**
gr. Brüdergasse 11, gold. Adler, am blauen Laden kenntlich.

Mauerziegel.

50,000 Stück Mauerziegel werden gegen Kasse franko Blasewitz (Elbe oder Bauplatz zu liefern gesucht. Adr. in die Exped. d. Bl. unter **B. A. 6** erbeten. Konsum-Verein ausgeschlossen.

Pianino, kreuzsaitig, prachtvoll. Ton, billig zu verkaufen Marschallstraße 50 parterre.