Gewerbehaus.

Dienstag den 21. October 1884

CONCERT

(Wagner-Abend)

ohne Tabakrauch

von Herrn Kapellmeister

H. Mannsfeldt

mit seiner Kapelle.

Programm.

1. Ouverture z. Op. „Der fliegende Holländer". 2. Chor der Friedensboten a. d. Op. „Rienzi". 3. Vorspiel und 1. Act a. d. Op. „Lohengrin". 4. Tannhäuser a. d. Op. „Tannhäuser". 5. Walzer aus „Rienzi". 6. Walzer aus „Tannhäuser". 7. Walzer's Abschied und Feuerzauber. 8. Aus „Siegfried's Tod". 9. Vorspiel zum Bühnenweihfestspiel „Parsifal". 10. Tannhäuser unter Wartburg's Pforten a. d. Op. „Die Meistersinger". 11. Ouverture z. Op. „Tannhäuser".

Sämmtliche Kompositionen sind von Rich. Wagner.

Anfang 7½ Uhr. Entree 75 Pf.

Abonnements-Billets sind 6 Stück zu 3 Mark an den bekannten Verkaufsstellen und Abends an der Kasse zu haben.

Gasthof Demnitz, Loschwitz.

Heute Dienstag den 21. Oktober

I. Abonnement-Concert

von der Kapelle des Kgl. Sächs. 1. (Leib-) Grenadier-Reg. Nr. 100 unter Direction des K. Musikdirectors Herrn

A. Ehrlich.

1. Krönungs-Marsch (neu) v. Schreiner. 2. Beethoven-Ouverture v. Lassen. 3. Walzer Op. 4 v. Waldteufel. 4. Ouverture a. d. Op. „Der Prophet" v. Meyerbeer. 5. Introduction, Arie und Finale a. d. Op. „Lohengrin" v. R. Wagner. 6. Ouverture z. Op. „Die Zauberflöte" v. Mozart. 7. Phantasie a. d. Op. „Rienzi" v. Wagner. 8. Aus „Die Meistersinger" v. Wagner. 9. Aus der Pastorale v. „Fra Diavolo" v. Auber. 10. Aus „Lucia di Lammermoor" v. Donizetti (Herr Kapellm. Ehrlich). 11. Aus „Tannhäuser" v. Wagner. 12. Aus der Oper „Nanon" v. Genée. 13. Melodien-Potpourri, aus Volksliedern v. Ehrlich.

Anfang ½8 Uhr. Demnitz.

Victoria Salon

Grosse electrische Beleuchtung.

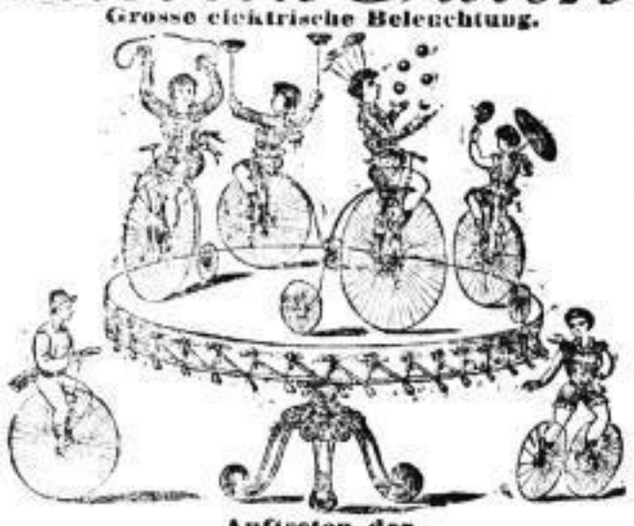

Auftreten der

5 Geschwister French,

der Soubrette Fräulein **Alwine Valida,**
der Akrobatentruppe **Stebbing,**
der Duettisten Geschwister **Schmidt,**
des Universalimitators Herrn **Fialkowski,**
des Schnellzeichners Herrn **Richards,**
des Gauklertrios Herrn **Rellini,**
der Akrobaten und Clowns **Gebr. Gemeinböck.**

Anfang der Vorstellung ½8 Uhr. **A. Thieme.**

Neu! Sensationell!

Tivoli-Tunnel.

Täglich Vorstellung

von **S. Hamann's**

Zauber- und Wunder-Welt.

Anfang 7½ Uhr. Entree 20 Pf., wofür jeder Besucher **ein Glas Lagerbier gratis erhält.**

Ergebenst i. V.: **Julius Täschner.**

Hollacks Concert-Saal

94 Königsbrückerstrasse 94.

Heute

Concert und Zauber-Vorstellungen.

Außer den neuesten spiritistischen Experimenten nach Cumberland werden zum Schluß die beliebten **Walter'schen Nebelbilder** vorgeführt durch Mr. **French.**

Anfang ½8 Uhr. Entree mit Programm 25 Pf.

Familienbillets sind an der Kasse zu haben.

☞ Die geehrten Concertbesucher werden aufmerksam gemacht auf das **Panorama im Tunnel,** darstellend

Pschorrbräu-Restaurant in Paris.

Heute

von der fünften Stunde an wird die **Kapelle des Hauptmann Frundsberg** nach alter Väter Art

im Prunksaal zum Landsknecht

Musika traktiren.

Aster's Restaurant.

Heute Jahrmarkt-Dienstag

Concert, Streichmusik.

Biere in bekannter Qualität und nur in Litergläsern.

Fritz Angermann.

Ausstellung für Handwerks-Technik

Dresden-Altstadt, Eingang Ostraallee 32.

Täglich geöffnet von früh 10 (Sonntags 11) Uhr bis Abends 10 Uhr. Eintrittspreis 50 Pfg.

Trianon.

Großes Ball- und Vergnügungs-Etablissement der Residenz.

Eingang Ostraallee und Schützenplatz.

Heute Dienstag den 21. October

Große Vorstellung u. Concert

Auftreten der Tiroler Sänger-Gesellschaft Pitzinger

(4 Damen und 3 Herren), sowie der Kapelle des Hauses,

bestehend aus 24 Personen.

Die ausgegebenen Billets für den Trianon und Dresdner Prater haben Giltigkeit.

Anfang des Concerts ½7 Uhr, Anfang der Vorstellung ½8 Uhr.

Die ausgegebenen Billets von voriger Winter-Saison haben ebenfalls Giltigkeit.

Abonnement-Billets sind zu haben bei Herrn Kaufm. **Klemm,** Schützenplatz und in den Cigarrengeschäften der Herren **Wolf,** Postplatz, und **Andrä,** Postplatz.

Freitag den 24. October

große Benefiz-Vorstellung

für den so beliebten Bassisten **Hanns.**

Die Direction des Trianon und Dresdner Prater.

Münchner Hof.

Täglich grosses Concert

von der neu engagirten Kapelle.

Anfang 7½ Uhr. Entree 10 Pf.

Achtungsvoll **D. Seifert.**

Heute und folgende Tage während des Jahrmarktes täglich großes **Militärconcert** ohne Entree.

Biere hochfein. Küche vorzüglich.

Achtungsvoll **E. Laube.**

Boulevard.

Großes humorist. Gesangs-Concert.

Auftreten sämmtl. Specialitäten in neuem Kostüm.

Anfang 3 Uhr. Entree 10 Pf.

Hochachtungsvoll zeichnet i. V.: **Eduard Belger.**

Franziskaner Keller.

28 Weissegasse 28.

Heute großes Concert

von den **Zitherduettisten** Herren **Schulze** und **Naumann.**

Um zahlreichen Besuch bittet ergebenst **Hermann Freund.**

Restaurant

WERTHMANNS HOTEL

Neustadt, Markt Klosterg. 1 & 2.

Heute großes Fischessen

(in Most gesotten),

Aal blau und **Butter** u. **Remoulade. Backfische** sowie delicatesse **Moc tourtle-soup.** Außerdem hochf. **Pilsner,** Bürgerl. Bräuhaus, **ff. Culmbacher 1. Actienbr.** und **Reisewitzer Lagerbier. ff. Münchner Hackerbräu.**

„Annenhof".

Einem geehrten hiesigen und auswärtigen Publikum halte mein

Hotel und Restaurant

unter Zusicherung bester Bedienung empfohlen.

Achtungsvoll **Paul Simon.**

Restaurant „Stille Musik",

Bautznerstrasse,

empfiehlt seinen

vorzüglichen Mittags-Tisch

im Abonnement à **Convert 70 Pf.,**

Suppe, Fleisch mit Gemüse und Braten mit Compot à **40 Pf.,** Suppe und Braten oder Fleisch und Gemüse.

ff. Biere, coulante Bedienung zusichernd, zeichnet

hochachtend **Oscar Müller.**

Professor Dr. Treu's

Kunstgeschichtliche Vorträge

für Damen

in der Königl. Abgußsammlung (Zwinger).

Die Bildhauerschulen von Pergamon und Rhodus.

(Galliergruppen, pergamenische Funde, Laokon, farnesischer Stier 2c.)

5 Vorlesungen: am 25. Oktober, 1., 8., 15. und 22. November, Sonnabends von 11—12. **Eintrittskarten** für sämmtliche Vorlesungen zu M. 10, für einzelne Vorträge zu M. 2.50 in der **Kgl. Hofkunsthandlung von Ernst Arnold.**

Vorläufige Anzeige.

Ueber Lebens- u. Genussmittelfälschungen, über Trunksucht

und den **geeigneten Mitteln zur Bekämpfung dieser Uebel, über die bayrischen Bierpantschprozesse, allgemeinen Bier-Verhältnisse, feine Damenbedienung** 2c. 2c. wird **W. Rau,** Redakteur des im XIII. Jahrg. erschein. **Reise-Journals u. Magenbädeker** demnächst mehrere Vorträge halten.

Ausstellungsgebäude

Terrasse, Thüre Nr. 3.

Ausstellung des Colossalgemäldes

von Ch. Giron in Paris:

Zwei Schwestern

(Pariser Boulevardscene).

Schluß der Ausstellung: Sonntag den 19. Oktober.

Panorama,

Pragerstrasse 20.

Tägl. geöffnet früh 8 Uhr bis zur Dämmerung; Sonntags von 11 Uhr. — Entree 1 Mk.

☞ Militär-Personen und Kinder die Hälfte. ☜

Zur Berichtigung.

(. Dresdner Nachrichten vom 12. Octbr. und 19. Octbr. l. J.

Ich erkläre hierdurch, daß ich weder Herrn Orgelbaumeister Schuster in Zittau, noch sonst Jemandem die Erlaubniß zur Unterzeichnung meines Namens bei öffentlichen Anempfehlungen der Schuster'schen Orgeln ertheilt habe.

G. Albrecht,

Organist und Musikdirector in Zittau.

Siebert's

Restaurant,

Sophienstraße 6, Ecke der großen Brüdergasse,

nächstgelegen der Ausstellung und des K. Hoftheaters, empfiehlt seine geräumigen, gut ventilirten Lokalitäten einer geneigten Beachtung.

Vorzügliche Biere.

Ausschank von

Münchener Pschorrbräu

und

Tibotschaner Böhmisch.

Gute Küche. Solider Mittagstisch.

Restaurant Renner,

Nr. 13 gr. Brüdergasse Nr. 13,

hält seine freundlichen, gut ventilirten Lokalitäten, Parterre und 1. Etage angelegentlichst empfohlen.

Vorzügliche Küche.

Diner von M. 1,50 an und nach der Karte in halben und ganzen Portionen.

Vortheilhaftes Abonnement.

Nach Schluß der Theater die beliebten Theaterschüsseln.

Gutgepflegte Biere, feine Weine.

Mit größter Hochachtung

Ch. Aussendorf.

CONDENSED BEER im Vacuum condensirtes englisches Porterbier aus reinem englischen Porter allein dargestellt von der Concentrated Produce Company London. Zu haben in allen grösseren Apotheken pr. Fl. 90 Pf.

Ehrlich's Musik-Institut

Dresden, Johannesstr. 10, II., Café Passage. **Blasewitz,** Johannstr. 4b. Unterricht in Clavier-, Gesang, Violin-, Cello- (4- und 8-händig) Spiel etc.

Redacteur für Politisches: **Dr. Emil Bierey.** — Für's Feuilleton, **Bernh. Seuberlich.** — Verantw. Redacteur: **Julius Schmidt** in Dresden Sprechz. Vorm. 10—12, Nachm 5—7.

Verleger und Drucker: **Liepsch & Reichardt** in Dresden.

Das heutige Blatt enthält incl. Börsen- u. Fremdenblatt **20** Seiten.